

BESCH
COMMISSAIRE-PRISEUR
CANNES AUCTION

SAMEDI 20 JUILLET 2013 14h30

GRAND HYATT CANNES HÔTEL MARTINEZ

GRANDS VINS ET ALCOOLS RARES



Pascal KUZNIEWSKI
EXPERT CVV



Lot 7

(12 B. DE CHÂTEAU CHEVAL BLANC 1992)



Lot 9

(12 B. DE CHÂTEAU LATOUR 1993)



Lot 10

(12 B. DE CHÂTEAU MARGAUX 1993)



Lot 12

(12 B. DE MOUTON ROTHSCHILD 1993)



GRANDS VINS ET ALCOOLS RARES

LE SAMEDI 20 JUILLET À 14H30

DANS LES SALONS DU GRAND HYATT CANNES HÔTEL MARTINEZ - 73, Boulevard de la Croisette - 06400 Cannes

**Maître Jean-Pierre Besch, commissaire-priseur
judiciaire et habilité SVV n° 2002-034**

45, Boulevard de la Croisette, 06400 Cannes

Tél : +33 (0)4 93 99 22 60 • +33 (0)4 93 99 33 49 • Fax : +33 (0)4 93 99 30 03

besch@cannesauktion.com - www.cannesauktion.com

**Pascal Kuzniewski, expert
agrégé près le CVV, n° 2002-247**

Tél : +33 (0)4 92 28 51 27 • Port : +33 (0)6 07 79 72 06 • Fax : +33 (0)4 89 73 22 71

contact@vinvinoveritas.com

EXPOSITION PARTIELLE DES LOTS À L'HÔTEL MARTINEZ

Samedi 20 juillet de 11h à 12h

TÉLÉPHONES DURANT L'EXPOSITION ET LA VENTE

+33 (0)4 93 99 22 60 • +33 (0)4 93 99 33 49

RETRAIT DES LOTS

En nos entrepôts, le lundi 22 juillet de 14h à 17h, le mardi 23 et mercredi 24 juillet de 9h à 12h et de 14h à 17h ou sur rendez-vous. Livraison possible sur demande.

Pour tout contact : Laurent Marro au 06 13 29 15 23.

Un plan d'accès sera remis aux acquéreurs le jour de la vente.

PASCAL KUZNIEWSKI

EXPERT CVV



interenchères-live.com
Enchères Live et ordres d'achat secrets

Avec la participation de

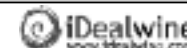

CONDITIONS DE VENTE / CONDITIONS OF PURCHASE

La vente est faite expressément au comptant.

Frais : Les acquéreurs paieront en sus des enchères par lot, les frais suivants : 17,55 % HT soit 21 % TTC. Un supplément de 3% H.T soit 3,588 T.T.C. sera appliqué pour les ventes "live".

Payment is to be made without delay and the buyers shall pay a premium on the hammer price of 21 % (Included V.A.T). Auction live : 24,588 % (Included V.A.T).

Déroulement de la vente : L'adjudicataire sera le plus offrant et dernier enchérisseur, il aura pour obligation de remettre son nom et son adresse. En cas de contestation entre deux ou plusieurs enchérisseurs qui ont simultanément porté une enchère équivalente et qui réclament en même temps l'objet après le prononcé du mot adjudgé, ledit lot sera immédiatement remis en vente au dernier prix proposé par les enchérisseurs.

The buyer shall be the highest bidder, he will then be requested to give his full name and address. Should a dispute arise, if two or more buyers simultaneously bid and claim possession of a lot after the fall of the hammer, the lot will be offered anew at the price previously reached.

Possibilité de vente avec faculté de réunion.

Conditions de paiement : En cas de paiement par chèque ou virement bancaire par l'adjudicataire, le transfert de propriété de l'objet n'aura lieu qu'après encaissement. Les clients non résidents en France ne pourront prendre livraison de leurs achats qu'après un règlement bancaire par télex ou SWIFT. Obligation de paiement par chèque au delà de 3 200 € par lot et par client dans la même vente.

When the buyer pays by check, the delivery of the lots will be possible only after encashment. Non resident buyers can only collect their lots after having payed by SWIFT or bank transfer.

Exposition publique : Une exposition préalable permettant aux acquéreurs de se rendre compte de l'état des objets mis en vente, il ne sera admis aucune réclamation une fois l'adjudication prononcée.

An exhibition prior to the sale enables prospective buyers to see the lots, no complaint will be accepted after the fall of the hammer.

Enlèvement des lots : Il est conseillé aux adjudicataires de procéder à un enlèvement de leurs lots dans les meilleurs délais afin d'éviter les frais de manutention et de gardiennage qui sont à leur charge. Le magasin

nage n'engage pas la responsabilité de la société de vente volontaire à quelque titre que ce soit.

We advise our clients to pick up their purchases rapidly in order to avoid extra costs for handling and stockage. Stockage is not the auctioneers responsibility.

Responsabilités : Les indications portées au catalogue engagent la responsabilité de la société de vente volontaire compte-tenu des rectifications annoncées au moment de la vente et portées au procès-verbal de la vente.

The auctioneer is responsible for all details in the catalogue taking into account the corrections announced during the auction which are recorded.

Les attributions concernant les bouteilles (niveaux, étiquettes, bouchons et capsules) ont été établies compte-tenu des connaissances à la date de la vente et ne sont données qu'à titre indicatif. Aucune réclamation ne sera possible, l'exposition ayant permis l'examen des bouteilles.

Les informations portées sur les étiquettes, contre-étiquettes, collerettes et bouchons des bouteilles constituent l'identification des boissons et ne peuvent en aucun cas engager notre responsabilité. Les droits de circulation, de consommation et la vignette de Sécurité sociale ont été payés par le vendeur.

Détails re the state and appearance of the bottles (wine levels, labels, corks and capsules) given in the catalogue are for information purpose only, and are recorded at the date of the auction. No complaint will be accepted as the preview exhibition allows prospective buyers to see the bottles.

The information on the labels, capsules and corks is means of identifying the product, we are not responsible in these matters. The french legal circulation fees have been paid by the seller.

Le Commissaire Priseur décline toute responsabilité sur les conséquences juridiques et fiscales d'une fausse déclaration de l'acheteur.

The auctioneer declines any responsibility as to any false legal or financial information declared by the buyer.

Photographies non contractuelles.

Photograph not contractual

ORDRES D'ACHAT / ABSENTEE BIDS

Jean-Pierre BESCH et les experts se chargent d'exécuter gratuitement les ordres d'achat qui leur seront confiés, en particulier par les amateurs ne pouvant assister à la vente. Vous trouverez en fin de ce catalogue, le formulaire à remplir et à nous renvoyer par courrier ou fax, la veille de la vente. Les enchères par téléphone sont possibles lors de la vente, nous vous remercions de faire votre demande par écrit en utilisant le même formulaire que pour l'ordre d'achat (les mêmes conditions s'appliquent ici).

For buyers unable to attend personally the auction the auctioneer or the expert will execute bids for prospective buyers (the service is cost free). Enclosed you will find the form to fill in and send back by mail or fax 1 working day prior to the auction. Phone bids are accepted during the auction, for this please send us the same form as for absentee bids under the same conditions.

■ DOMICILIATION BANCAIRE ■

CAISSE D'ÉPARGNE CÔTE D'AZUR NICE

Code Banque	Code Guichet	Numéro de Compte	Clé RIB
18315	10000	08002808174	94

Identifiant Norme Internationale (IBAN)

FR76 1831 5100 0008 0028 0817 494

ADRESSE SWIFT DE LA CE : CEPAPRPP831

DESCRIPTION DES BOUTEILLES (*BOTTLES DESCRIPTION*)

- Pour les bordelaises (*Bordeaux shaped*)

NIVEAUX (LEVELS)

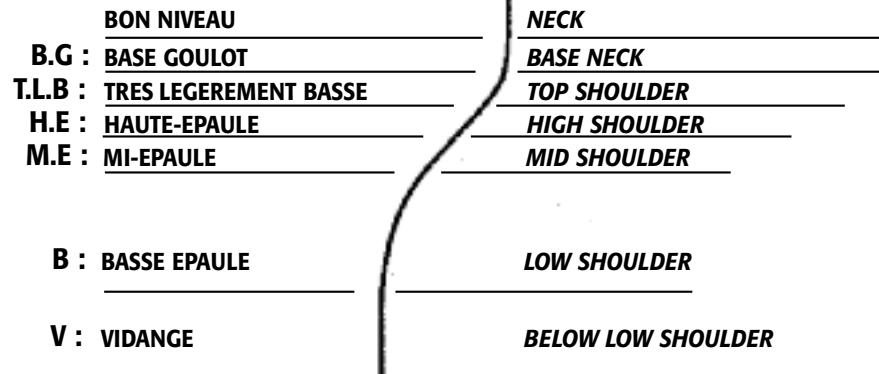

- Pour les bouteilles de forme bourguignonne ou d'autres types, les niveaux sont exprimés en cm à partir du bas du bouchon. Exemple : 1 à 5 cm signifie qu'une bouteille à un niveau à 5 cm sous le bouchon.
- (*As the shape of Burgundy, Rhône valley and others does not allow for a level rating system based on the shoulder of the bottle, levels are measured in centimeters below bottom of the cork or capsule.*)

ABREVIATIONS

ÉTIQUETTES (LABELS)

- e.l.a** : Légèrement Abîmée (*Lightly damaged*)
- e.a** : Abîmée (*Damaged or torn*)
- e.t.a** : Très Abîmée (*Heavily damaged*)
- e.l.s** : Légèrement Sale (*Lightly dirty*)
- e.f.s** : Fanée ou Sale (*Faded or dirty*)
- e.t** : Tâchée (*Stained*)
- e.t.h** : Traces d'Humidité (*Nicked or trace moisture*)
- e.q.i** : Quasi inexistante ou en lambeaux (*Tattered*)
- s.e** : Sans Étiquette (*No label*)

CAPSULES

- c.l.a** : Légèrement Abîmée (*Lightly damaged*)
- c.a** : Abîmée (*Damaged or cut*)
- c.l.s** : Légèrement Sale (*Lightly dirty*)
- c.c** : Corrodée (*Corroded*)
- c.s** : Sale (*Dirty*)
- s.c** : Sans Capsule (*No capsule*)
- s.c.a** : Signe de coulure ancienne (*Sign of seepage*)

COLLERETTES (NECK LABELS)

- clm.a** : Abîmée (*Damaged or torn*)
- clm.s** : Sale (*Dirty*)
- s.c.m** : Sans Colletterte Millésime (*No Vintage neck label*)

IMP	: Impériale	6 litres
MAT	: Mathusalem	6 litres
JERO	: Jéroboam	5 litres*
JERO	: Jéroboam	3 litres**
DMg	: Double Magnum	3 litres
Mag	: Magnum	1,5 litre

* Bordeaux (4,5 litres jusqu'en 1985).

**en Bourgogne et Champagne.

- N.I.** : Non inspecté (*Not appraised*)
- N.M.** : Non millésimé (*No Vintage*)

ALCOOLS, VINS ETRANGERS ET
DIVERSES REGIONS FRANCAISES

1818	COGNAC DES TUILERIES GRANDE CHAMPAGNE RESERVE	430	1987	COTES DU JURA Prost	651	1994	BARBARESCO Prunotto	566	
1832	COGNAC GRANDE CHAMPAGNE Prytz	426		COTES DU JURA Butin	651		GEWURZTRAMINER GOLDERT V.T Zind-Humbrecht	473	
1893	COGNAC GRANDE CHAMPAGNE Louis de Salignac	204		JURANCON CUVEE DES CASTERRASSES Bru Baché	485		GEWURZTRAMINER HENGST V.T Zind-Humbrecht	473	
1904	BAS-ARMAGNAC VIEUX DOMAINE D'ESCOUBES Laberdolive	424-425	1988	BANYULS GRANDE RESERVE L'Etoile	599		MUSCAT Faller	656	
1906	MARC DE CHAMPAGNE Edouard Besserat	417		BLUE PYRENEES	496		MUSCAT DU CAP CORSE Leccia	492	
1924	TOKAJI	409		CHÂTEAU CHALON Michel Tissot	288		PINOT GRIS CLOS ST URBAIN RANGEN V.T Zind-Humbrecht	473	
1931	TOKAJI ASZU 5 PUTTONYOS Zimmermann	409		SAVENNIERES CLOS DE LA COULEE DE SERRANT	67		RIESLING SCHLOSSBERG Faller	659	
1935	MADERE BOAL Blandy	94	1989	BARBARESCO Bruno Giacosa	569		RIOJA IMPERIAL C.V.N.E	295	
1943	TOKAJI	409		CHARDONNAY HUNTER VALLEY Rothbury Estate	691		VDP COTE VERMEILLE L'ARGILE Rectorie	662	
1945	COTES DE PROVENCE Castel Roubine	596		COTEAUX DU LAYON CHAUME Ch de la Roulerie	686	1995	BAROLO Prunotto	567	
1949	GRAND VOUVRAY CLOS DUBOIS Delaleu	416		GEWURZTRAMINER CUVEE STE CATHERINE V.T	475		BAROLO Fontanafredda	570	
1953	TOKAJI SZAMORODNI	255		GEWURZTRAMINER HEIMBOURG V.T Zind-Humbrecht	473		COTEAUX DE L'AUBANCE CLOS PRIEUR	495	
1959	BAROLO Bersano	254		GEWURZTRAMINER KITTERLE Schlumberger	474		GAILLAC DOUX MAUZAC ROUX Plageoles	652	
1961	BAROLO Giovanni Gaja	251		GEWURZTRAMINER V.T Faller	475		GEWURZTRAMINER Wischlen	561	
1962	BAROLO Marchesi di Barolo	253		RIESLING BRAND V.T Zind-Humbrecht	473		RIBERA DEL DUERO RESERVA VALBUENA 5° ANO	293	
	DOLCETTO AMARO Bersano	254		RIESLING S.G.N Seppi Landmann	474		RIESLING V.T RECOLTE VIN DE GLACE Seppi Landmann	660	
1969	BRUNELLO DI MONTALCINO Fattoria dei Barbi	252-254		VIN JAUNE L'ETOILE Château l'Etoile	288		SAVENNIERES Château d'Epiré	652	
1970	BAROLO Marchesi di Barolo	253	1990	ARBOIS CHARDONNAY F.V Arbois	651		1996	BAROLO VIGNA POLA Giacomo Ascheri	570
1974	BARBARESCO Carnevale	571		COTEAUX DU LAYON CHAUME Ch de la Roulerie	686		BOLGHERI SASSICAIA	463	
	VECCHIA BARBERA DELLA ROCCHETTA Carnevale	571		FONTALLORO IGT TOSCANA Berardenga	655		BONNEZEAUX Château de Fesles	495	
1977	BRUNELLO DI MONTALCINO Biondi-Santi	568		GEWURZTRAMINER V.T Munsch	599		DOC ALEATICO DELL ELBA PASSITO Cecilia	655	
1978	BARBARESCO Vignaioli	571		JURANCON CUVEE DES CASTERRASSES Bru Baché	485		RIESLING KAEFFERKOPF CUVEE BEATRICE Binner	658	
	BARBARESCO VIGNETO GALLINA Parroco di Neive	572		PINOT NOIR Hugel	657		SHIRAZ CLARE VALLEY Leasingham	496	
	BARBERA D'ALBA SUPERIORE Terre del Barolo	573		RIESLING FRONHOLZ Ostertag	658		VDP DE L'HERAULT Daumas Gassac	489	
1979	BRUNELLO DI MONTALCINO Casanova di Neri Giovanni	254		VIN JAUNE Domaine de la Pinte	288		1997	BRUNELLO DI MONTALCINO Biondi-Santi	431
	DOLCETTO DI DIANO D'ALBA CASCINOTTO Terre del Barolo	573	1991	SAVENNIERES CLOS DE LA COULEE DE SERRANT	278		COTEAUX DU LANGUEDOC LES DEPIERRES Mas Jullien	666	
	TAURASI Mastroberardino	573		VIN DE CONSTANCE Klein Constancia	484		MUSCAT Rolly-Gassmann	475	
1980	BRUNELLO DI MONTALCINO Casanova di Neri Giovanni	254	1992	BIANCO DEL MENDRISIOTTO Il Mattiolo	651		MUSCAT DU CAP CORSE ORENGA de Gaffory	656	
1982	BARBERA D'ASTI Scarpa	573		COTEAUX DU LAYON CHAUME Guimonière	495		PORTO LATE BOTTLED VINTAGE Taylor	268	
	GAILLAC TRADITION Ramaye	652		JURANCON Bru Baché	485		1998	COTEAUX DU LANGUEDOC LES ETATS D'AME Mas Jullien	666
	GEWURZTRAMINER V.T Seppi Landmann	474		MUSCAT DE RIVESALTES Cazes	656		MUSCAT DE RIVESALTES Cazes	656	
1983	RIESLING V.T Cave Westhalten	475		RIESLING Rolly-Gassmann	658		MUSCAT DU CAP CORSE Arena	492	
	RIESLING V.T Lucien Albrecht	475		RIESLING SCHLOSSBERG Weinbach	659		PRIORAT Prior Terrae	496	
	VIN JAUNE Domaine de la Pinte	289		SAVENNIERES CLOS DE LA COULEE DE SERRANT	652		1999	BIN 707 CABERNET SAUVIGNON Penfolds	283
1985	MARSALA Terre Arse	496	1993	BANYULS L'Etoile	484		CALIFORNIA GEYSERVILLE Ridge Vineyards	281	
	PORTO VINTAGE Quinta do Noval	410-411		BONNEZEAUX Château de Fesles	652		JURANCON EXTREME Cabarrouy	485	
	RIVESALTES AMBRE Domaine de Joliette	484		CABERNET SAUVIGNON WESTERN CAPE KFW	496		McLAREN VALE ASTRALIS Clarendon Hills	284	
1986	BARBARESCO RABAJA Prunotto	572		COTNARI GRASA S.G.N	653		RIOJA CIRSION Roda	299	
	COTEAUX DU LAYON CHAUME Ch de la Roulerie	686		GEWURZTRAMINER V.T Seppi Landmann	474		SAUMUR LE GORY Château Yvonne	359	
	GEWURZTRAMINER KESSLER Schlumberger	564		JURANCON Bru Baché	485		2000	CALIFORNIA GEYSERVILLE Ridge Vineyards	281
	RIESLING SAERING Schlumberger	564		JURANCON Marie-Jeanne Hours	485		NAPA VALLEY Viader	280	
	VIN JAUNE Domaine de la Pinte	289		MUENCHBERG V.V RIESLING Ostertag	658		PINOT NOIR Clos Saint Landelin	657	
				PINOT GRIS ZELLENBERG Ostertag	657		PINOT NOIR Hugel	657	
				SAVENNIERES CLOS DE LA COULEE DE SERRANT	652				

2000	RIESLING JUBILEE Hugel.....	659	DIV	POUILLY-FUME SILEX Didier Dagueneau.....	270	1978	CLOS L'AROC.....	691
	SAUMUR-CHAMPIGNY Château Yvonne.....	359	NM	ARMAGNAC RESERVE MAISON Ribadieu.....	407		Y D'YQUEM.....	202
	SHIRAZ-CABERNET FRANC EMILY'S PADDOCK Jasper Hill.....	283	NM	COGAC FINE NAPOLEON RESERVE D'AUSTERLITZ Exshaw.....	423	1979	Y D'YQUEM.....	202
	VDT CASTILLA Y LEON VENDIMIA SELECCIONADA Mauro.....	293	NM	COGNAC AGE INCONNU Prince H. de Polignac.....	429	1981	CHÂTEAU D'YQUEM.....	264-326
	VIN DE CONSTANCE Klein Constanca.....	484	NM	COGNAC FINE CHAMPAGNE EXTRA Rémy-Martin.....	586		CHÂTEAU RIEUSSEC.....	611
	VINOS DE MADRID DIVO Ricardo Benito.....	295	NM	COGNAC FINE CHAMPAGNE HORS D'AGE Gautret & Fils.....	427	1983	CHÂTEAU D'ARCHE.....	680
2001	BOLGHERI SASSICAIA.....	287	NM	COGNAC FINE CHAMPAGNE X.O EXCELLENCE Rémy-Martin.....	593		CHÂTEAU D'YQUEM.....	327
	MUSCAT TRADITION Hugel.....	475	NM	COGNAC GRANDE CHAMPAGNE HORS D'AGE F. Voyer.....	585		CHÂTEAU SUDUIRAUT.....	683
	NAPA VALLEY MERLOT Shafer.....	280	NM	COGNAC GRANDE CHAMPAGNE.....	418	1985	CHÂTEAU LA TOUR BLANCHE.....	532
2002	BAROSSA VALLEY DESCENDANT Torbreck.....	282		TRES VIEILLE AGE INCONNU Rémy-Martin.....			CHÂTEAU NAIAC.....	481
	BIERZO MONCERBAL Descendientes de J. Palacios.....	294	NM	COGNAC GRANDE CHAMPAGNE V.S.O.P Bisquit-Dubouché.....	426	1986	CHÂTEAU D'YQUEM.....	328
	NAPA VALLEY RELENTLESS Shafer.....	280	NM	COGNAC GRANDE FINE CHAMPAGNE EXTRA VIEILLE.....	428		CHÂTEAU SAINT MARC.....	532
	TAURASI Feudi di S. Gregorio.....	572		Courvoisier.....		1987	CHÂTEAU D'YQUEM.....	264-329
	TORO PINTIA Pintia.....	299	NM	COGNAC NAPOLEON GRANDE FINE CHAMPAGNE.....	419 à 421	1988	CHÂTEAU D'ARCHE.....	680
	VINOS DE MADRID DIVO Ricardo Benito.....	295		Piercel de St-Jacques.....			CHÂTEAU DE MALLE.....	478
2003	BAROLO CONTESSA LEA Duchessa Lia.....	572	NM	COGNAC PRIVATE STOCK Boutelleau.....	422		CHÂTEAU DOISY-VEDRINES.....	480
	BRUNELLO DI MONTALCINO Martina.....	431	NM	COGNAC VIEILLE FINE CHAMPAGNE RESERVE Castillon & Co.....	6		CHÂTEAU D'YQUEM.....	304
	COTES DE PROVENCE CHÂTEAU DE SELLE Ott.....	670	NM	EAU DE VIE DE POIRE WILLIAM Jacobert.....	436		CHÂTEAU FAYAU.....	483
	NAPA VALLEY RELENTLESS Shafer.....	280	NM	EAU DE VIE DE QUETSCH D'ALSACE Massenez.....	436		CHÂTEAU LA TOUR BLANCHE.....	682
	POUILLY-FUME PUR SANG Didier Dagueneau.....	271	NM	GOLDEN CUBAN RUM.....	413		CHÂTEAU LOUSTEAU-VIEIL.....	626 à 628
	RIBERA DEL DUERO PAGO SANTA CRUZ Sastre.....	296	NM	GRAND MADERE "BROWN MADEIRA" SERCIAL Nicolas.....	95		CHÂTEAU SIGALAS RABAUD.....	479
	TORO CAMPO ELISEO Lurton.....	297	NM	JAMAICAN DARK RUM Appleton.....	413	1989	CHÂTEAU D'ARCHE.....	532
2004	COTES DU ROUSSILLON VILLAGES LA PETITE SIBERIE.....	286	NM	JAMAICAN RUM Myer's.....	415		CHÂTEAU D'YQUEM.....	518
	DOURO Poeira.....	285	NM	MARSALA VECCHIO DOLCE Florio.....	412		CHÂTEAU GUIRAUD.....	480
	RIBERA DEL DUERO CELIA Vizcarra.....	295	NM	MUSCAT DE LUNEL.....	406		CHÂTEAU SIGALAS RABAUD.....	479
	RIBERA DEL DUERO NEBRO Villacreces.....	296	NM	MUSCAT PETITS GRAINS DE LUNEL.....	494	1990	CHÂTEAU COUTET.....	679
	RIESLING Fleischer.....	658	NM	PORTO Croft.....	408		CHÂTEAU D'ARCHE.....	680
	RIOJA AMANCIO Sierra Cantabria.....	298	NM	RHUM DE LA MARTINIQUE SUPERIEUR VIEUX.....	415		CHÂTEAU DE CHANTEGRIVE SELECTION FRANCOIS.....	612
	TORO NUMANTHIA.....	297	NM	RON BACARDI SUPERIOR.....	413		CHÂTEAU DE MALLE.....	681
	TOSCANA IL BLU Brancaia.....	287	NM	SINGLE HIGHLAND MALT WHISKY BEN WYVIS 31 ANS.....	594		CHÂTEAU DOISY-VEDRINES.....	481
	WALKER BAY CHARDONNAY Hamilton Russell.....	285	NM	TRINIDAD RUM VAT 19 Fernandes.....	413		CHÂTEAU D'YQUEM.....	249
2005	COTEAUX DU LANGUEDOC LES ETATS D'AME Mas Jullien.....	666	NM	VIN LIQUREUX DE SARDAIGNE EMBARCADOR.....	405		CHÂTEAU LOUPIAC GAUDIET.....	483
	RIOJA FINCA EL BOSQUE Sierra Cantabria.....	297					CHÂTEAU RIEUSSEC.....	325
	VDP DE L'HERAULT Grange des Pères.....	248					CHÂTEAU SUDUIRAUT.....	684-685
	VDT CASTILLA Y LEON PAGO GARDUNA Abadia Retuerta.....	293				1993	CHÂTEAU DORLEAC.....	673
2006	MONTSANT Espectacle.....	295				1994	CHÂTEAU CARBONNIEUX.....	494
	MUSCAT DU CAP CORSE O. de Gaffory.....	492					CHÂTEAU D'YQUEM.....	266
	RIBERA DEL DUERO MARIA Alonso del Yerro.....	296					CLOS ABEILLEY.....	691
2008	COTES DE PROVENCE Clos Saint-Joseph.....	654				1995	CHÂTEAU D'YQUEM.....	267
	COTES DE PROVENCE CLOS MIREILLE Ott.....	670				1996	CHÂTEAU COUTET.....	478
?	GATTINARA Castello di Lozolo.....	573					CHÂTEAU D'YQUEM.....	265
?	TOKAJI 3 PUTTONYOS.....	409					CLOS HAUT-PEYRAGUEY.....	481
?	TOKAJI ASZU 4 PUTTONYOS DU ROI MATHIAS.....	409				1998	PAVILLON BLANC DU CHÂTEAU MARGAUX.....	494

BORDEAUX BLANC ET LIQUREUX

1955	CHÂTEAU DES COULINATS CREME DE TETE.....	519
1969	CHÂTEAU DES COULINATS CREME DE TETE.....	514
1970	CHÂTEAU DE FARGUES.....	533
	CHÂTEAU DES COULINATS CREME DE TETE.....	513
1972	CHÂTEAU CLIMENS.....	533
1975	CHÂTEAU DE FARGUES.....	533
	CHÂTEAU DES COULINATS CREME DE TETE.....	519
1977	CHÂTEAU D'YQUEM.....	231

BORDEAUX BLANC ET LIQUEUREUX (suite)

2000	CHÂTEAU RIEUSSEC	54-55
	CHÂTEAU SMITH HAUT LAFITTE	532
2001	CHÂTEAU GRAND VILLAGE	494
	CHÂTEAU GUIRAUD	512
	CHÂTEAU PELLER LAROQUE	483
2005	CHÂTEAU D'YQUEM	211
2006	CHÂTEAU PAPE CLEMENT	86
	DOMAINE DE CHEVALIER	85

BORDEAUX ROUGE

1919	CHÂTEAU LATOUR	76
1952	CHÂTEAU LA MISSION HAUT-BRION	75
1959	CHÂTEAU BOUSCAUT	290
1964	CHÂTEAU BEL AIR MARQUIS D'ALIGRE	596
	CHÂTEAU LAFITE ROTHSCHILD	129-130
	CHÂTEAU PESSAN	596
1969	CHÂTEAU LEOVILLE BARTON	292
1970	CHÂTEAU LAFITE ROTHSCHILD	131
	CLOS DE L'ORATOIRE	630
1971	CHÂTEAU COS D'ESTOURNEL	292
1973	CHÂTEAU PALMER	292
1974	CHÂTEAU CHEVAL BLANC	199
	CHÂTEAU LEOVILLE POYFERRE	305
1975	CHÂTEAU LA LOUVIERE	435
	CHÂTEAU LA TOUR DE MONS	639
	CHÂTEAU LA TOUR DU PIN FIGEAC	535
1978	CHÂTEAU COS D'ESTOURNEL	557
	CHÂTEAU MOUTON ROTHSCHILD	351
	CHÂTEAU SIRAN	535
1979	CHÂTEAU BEYCHEVELLE	434
	CHÂTEAU LABEGORCE	678
	CHÂTEAU TROPLONG MONDOT	432
1980	CHÂTEAU MARTINENS	629
	CLOS RENE	622
1981	CHÂTEAU BONALGUE	634
	CHÂTEAU DE PEZ	434
1982	CHÂTEAU DU GLANA	525-526
	CHÂTEAU GRUAUD LAROSE	550 à 553
	CHÂTEAU LA CONSEILLANTE	555
	CHÂTEAU LA GANNE	562

1982	CHÂTEAU LA TOUR DE MONS	640
	CHÂTEAU LAFITE ROTHSCHILD	602
	CHÂTEAU LAFLEUR-GAZIN	223
	CHÂTEAU L'EVANGILE	641
	CHÂTEAU MOUTON ROTHSCHILD	498
	CHÂTEAU PALMER	669
	CHÂTEAU SOCIANDO MALLET	645
	CHÂTEAU TERREY-GROS-CAILLOUX	128
1983	CHÂTEAU CLARKE	615
	CHÂTEAU CLERC MILON	435
	CHÂTEAU D'AGASSAC	435
	CHÂTEAU DESMIRAIL	638
	CHÂTEAU HAUT-BRION	505
	CHÂTEAU LA FLEUR PETRUS	433
	CHÂTEAU LAFITE ROTHSCHILD	601
	CHÂTEAU L'ANGELUS	360
	CHÂTEAU PONTET CANET	524
1984	CHÂTEAU CLARKE	637
1985	CHÂTEAU BELGRAVE	633
	CHÂTEAU CANTENAC BROWN	635
	CHÂTEAU CHASSE SPLEEN	636
	CHÂTEAU FOURCAS DUPRE	623 à 625
	CHÂTEAU LA COMMANDERIE	688
	CHÂTEAU LAFITE ROTHSCHILD	200-201-649
	CHÂTEAU L'ANGELUS	339
	CHÂTEAU LES ORMES DE PEZ	434
	CHÂTEAU MAUCAILLOU	435
	CHÂTEAU PONTET CANET	643
	CHÂTEAU PRIEURE LICHINE	644
	CHÂTEAU TALBOT	554
	CHÂTEAU TERREY GROS CAILLOUX	646
	CHÂTEAU YON FIGEAC	432
	CLOS DU MARQUIS	647
1986	AMIRAL DE BEYCHEVELLE	524
	CHÂTEAU DUHART MILON	603
	CHÂTEAU GRUAUD LAROSE	222-462
	CHÂTEAU PICHON COMTESSE LANLANDE	642
	CHÂTEAU PRIEURE LICHINE	667
	CLOS DU MARQUIS	648
1987	PAVILLON ROUGE DU CHÂTEAU MARGAUX	507

1988	CHÂTEAU BELLEFONT BELCIER	509
	CHÂTEAU CHEVAL BLANC	506
	CHÂTEAU CLEMENT PICHON	618
	CHÂTEAU CLERC MILON	193-434
	CHÂTEAU HAUT-GARDERE	619
	CHÂTEAU HAUT-SARPE	616-617
	CHÂTEAU LA CONSEILLANTE	433
	CHÂTEAU LA MISSION HAUT-BRION	687
	CHÂTEAU LAFITE ROTHSCHILD	184
	CHÂTEAU MOUTON BARONNE PHILIPPE	194
	CHÂTEAU MOUTON ROTHSCHILD	143-195
	CHÂTEAU PICHON LONGUEVILLE BARON	557
	CHÂTEAU PONTET CANET	535
	CHÂTEAU SMITH HAUT LAFITTE	361
	CLOS DE L'ORATOIRE	508
1989	CARRUADES DE LAFITE ROTHSCHILD	185
	CHÂTEAU BRANAIRE DUCRU	516
	CHÂTEAU BROWN	522
	CHÂTEAU CANTENAC BROWN	516
	CHÂTEAU DES GRANDS MOINES	493
	CHÂTEAU GRUAUD LAROSE	553
	CHÂTEAU LA FLEUR DE GAY	224
	CHÂTEAU LAFLEUR	225
	CHÂTEAU MARGAUX	517
	CHÂTEAU PATACHE D'AUX	523
	CHÂTEAU SOCIANDO MALLET	565
	CHÂTEAU SOUTARD	574
	LES HAUTS DE SMITH	522
1990	BARON DE MILON	534
	CHÂTEAU AUSONE	77
	CHÂTEAU BELLEFONT BELCIER	509
	CHÂTEAU CALON SEGUR	434
	CHÂTEAU CITRAN	574
	CHÂTEAU CLERC MILON	191-192
	CHÂTEAU COS D'ESTOURNEL	221
	CHÂTEAU DE FONBEL	508
	CHÂTEAU GRAND-PUY-LACOSTE	458
	CHÂTEAU GRUAUD LAROSE	600
	CHÂTEAU HAUT-GARDERE	620-621
	CHÂTEAU LATOUR	500-501-598
	CHÂTEAU LYNCH BAGES	457

1990	CHÂTEAU MAGDELAINE.....	509	1995	CHÂTEAU COS D'ESTOURNEL	347	1999	BAHANS HAUT-BRION.....	138
	CHÂTEAU MOUTON ROTHSCHILD	321-499		CHÂTEAU HAUT-BRION	322		BLASON DE L'EVANGILE	432
	CHÂTEAU NENIN	510		CHÂTEAU LA CONSEILLANTE	340		CARRUADES DE LAFITE	338
	CHÂTEAU PAPE CLEMENT	262-346-461		CHÂTEAU LA CROIX CHANTECAILLE.....	508		CHÂTEAU BRANE CANTENAC	511
	CHÂTEAU PICHON LONGUEVILLE BARON	460		CHÂTEAU LABEGORCE.....	394		CHÂTEAU CAP DE MOURLIN	137
	CHÂTEAU POUJEAUX	455		CHÂTEAU LAFITE ROTHSCHILD	330		CHÂTEAU D'ISSAN.....	134
	CHÂTEAU SAINT-PIERRE.....	360	1995	CHÂTEAU LATOUR	337		CHÂTEAU HOSANNA.....	16-17
	CHÂTEAU SIRAN	497		CHÂTEAU MARGAUX.....	345		CHÂTEAU LA LOUVIERE	597
	CHÂTEAU SOCIANDO MALLET	459		CHÂTEAU MOUTON ROTHSCHILD	350		CHÂTEAU LA MONDOTTE	18
	CHÂTEAU TOUR MUSSET	534		CHÂTEAU PETIT VILLAGE.....	84		CHÂTEAU MAROJALLIA	19
1992	CHÂTEAU CHASSE-SPLEEN	189		CLOS SAINT-VINCENT	689	2000	CARILLON DE L'ANGELUS	366
	CHÂTEAU CHEVAL BLANC	7-341	1996	CHÂTEAU GRAND VILLAGE	471		CHÂTEAU BALESTARD LA TONNELLE	135
	CHÂTEAU DUCRU BEUCAILLOU.....	512		CHÂTEAU HAUT-BRION	323		CHÂTEAU BOURSEAU.....	367
	CHÂTEAU LAFITE ROTHSCHILD	558		CHÂTEAU LA MARQUETTE.....	688		CHÂTEAU CAMENSAC.....	530-531
	CHÂTEAU LATOUR	8-197-198		CHÂTEAU LAFITE ROTHSCHILD	331		CHÂTEAU CAP DE MOURLIN	137
	CHÂTEAU LYNCH BAGES	14-559		CHÂTEAU MARTINENS.....	521		CHÂTEAU D'ISSAN.....	134
	CHÂTEAU MALESCASSE	361		CHÂTEAU MONTROSE.....	291		CHÂTEAU DU TERTRE	511
	CHÂTEAU MOUTON ROTHSCHILD	11		CHÂTEAU PICHON COMTESSE LANDE.....	324		CHÂTEAU FIGEAC	58-59
	CHÂTEAU PICHON COMTESSE LANDE	13		CHÂTEAU POUJEAUX	455		CHÂTEAU GRAND VILLAGE	469-470
	CHÂTEAU PICHON LONGUEVILLE BARON	557		CHÂTEAU PRIEURE LICHINE	190		CHÂTEAU GUADET SAINT-JULIEN	386
	PAVILLON ROUGE DU CHÂTEAU MARGAUX	556		PAVILLON ROUGE DU CHÂTEAU MARGAUX	477		CHÂTEAU HAUT-BRION	57
	VIEUX CHÂTEAU CERTAN	510	1997	CHÂTEAU HAUT-MARBUZET	491		CHÂTEAU HAUT-MARBUZET.....	389-390
1993	CHÂTEAU BRANAIRE DUCRU	529		CHÂTEAU LAFITE ROTHSCHILD	454		CHÂTEAU LA TOUR HAUT-BRION	305
	CHÂTEAU CHEVAL BLANC	342-468		CHÂTEAU LAFLEUR	226		CHÂTEAU LAROSE TRINTAUDON.....	527
	CHÂTEAU LAFITE ROTHSCHILD	196		CHÂTEAU MARQUIS D'ALESME BECKER	677		CHÂTEAU L'EVANGILE	56
	CHÂTEAU LATOUR	9-333 à 336		CHÂTEAU MOUTON ROTHSCHILD	144-504		CHÂTEAU MARGAUX	15
	CHÂTEAU LYNCH BAGES	537		CLOS DU MARQUIS	137		CHÂTEAU PRIEURE LICHINE	308
	CHÂTEAU MARGAUX	10-306	1998	CHÂTEAU BALESTARD LA TONNELLE	135		CHÂTEAU TALBOT.....	307
	CHÂTEAU MOUTON ROTHSCHILD	12		CHÂTEAU CAP DE MOURLIN	137	2001	CHÂTEAU BEYCHEVELLE	134
	CHÂTEAU PONTET CANET	524		CHÂTEAU DUHART MILON	511		CHÂTEAU GRAND VILLAGE	491
	CHÂTEAU PRIEURE LICHINE	528		CHÂTEAU LA LAGUNE	136		CHÂTEAU HAUT-TROPCHAUD	391
1994	CHÂTEAU CANTENAC BROWN	597		CHÂTEAU LABARDE	491		CHÂTEAU LA GRACE DIEU DES PRIEURS FORTIN	508
	CHÂTEAU CHEVAL BLANC	343-344		CHÂTEAU LATOUR	502		CHÂTEAU LAFITE ROTHSCHILD	300
	CHÂTEAU HAUT-CORBIN.....	574		CHÂTEAU LATOUR-MARTILLAC	510		CHÂTEAU LAFON ROCHET	610
	CHÂTEAU LA LAGUNE	511		CHÂTEAU L'ERMITAGE BEL AIR	688		CHÂTEAU LAROZE.....	395-396
	CHÂTEAU LA MISSION HAUT-BRION.....	348		CHÂTEAU LYNCH BAGES	503	2002	CAISSE BORDEAUX PRIMEURS	302
	CHÂTEAU MOUTON ROTHSCHILD	349		CHÂTEAU MARQUIS DE TERME	434		CHÂTEAU BELAIR	141
	CHÂTEAU PRIEURE LICHINE	515		CHÂTEAU PRIEURE LICHINE.....	303		CHÂTEAU CAP DE FAUGERES.....	368-369
	CHÂTEAU TALBOT	511		CHÂTEAU TERTRE ROTEOEUF.....	456		CHÂTEAU CARBONNIEUX	510
				CHÂTEAU TERTRE ROTEOEUF.....	456		CHÂTEAU CHASSE-SPLEEN	139-361
				COUVENT DES JACOBINS	432		CHÂTEAU D'ARMAILHAC	140-146
				LA CHAPELLE DE LA MISSION HAUT-BRION	147		CHÂTEAU FAUGERES.....	375
							CHÂTEAU FAUGERES CUVÉE PEBY	380 à 383

BORDEAUX ROUGE (suite)

2002	CHÂTEAU GRAND VILLAGE	491
	CHÂTEAU HAUT-BRION	302
	CHÂTEAU HAUT-TROPCHAUD	392
	CHÂTEAU LAFITE ROTHSCHILD	301-302
	CHÂTEAU LAROZE.....	397 à 400
	CHÂTEAU LATOUR	302
	CHÂTEAU MARGAUX.....	302
	CHÂTEAU MOUTON ROTHSCHILD	302
	CHÂTEAU PAPE CLEMENT	263
	PAVILLON ROUGE DU CHÂTEAU MARGAUX.....	609
	PETRUS	302
2003	CHÂTEAU FAUGERES.....	376
	CHÂTEAU FAUGERES CUVÉE PEBY	384
	CHÂTEAU GUADET SAINT-JULIEN	387
	CHÂTEAU LAROZE.....	401 à 403
	CHÂTEAU MONTROSE.....	291
	CHÂTEAU MOUTON ROTHSCHILD	216
	CHÂTEAU TALBOT.....	307
2004	ALTER EGO DE PALMER.....	24 à 28-535
	CHÂTEAU GRAND CORBIN DESPAGNE	509
	CHÂTEAU LA MISSION HAUT-BRION	148
	CHÂTEAU LAFITE ROTHSCHILD.....	149-150
	CHÂTEAU LATOUR MARTILLAC	145
	CHÂTEAU LEOVILLE BARTON	142
	CHÂTEAU LEOVILLE LAS CASES	29
	CHÂTEAU MOUTON ROTHSCHILD	217
	CHÂTEAU PALMER	22-23
	CHÂTEAU PAPE CLEMENT	30-31
	CHÂTEAU PETIT FAURIE DE SOUTARD	535
	CHÂTEAU PICHON COMTESSE LALANDE	20-21
	CHÂTEAU PLINCE	535
2005	CHÂTEAU ANGELUS	214
	CHÂTEAU CAP DE FAUGERES.....	370 à 372
	CHÂTEAU CARTEAU.....	374
	CHÂTEAU CHEVAL BLANC	207
	CHÂTEAU FAUGERES	377 à 379
	CHÂTEAU GUADET SAINT-JULIEN	388
	CHÂTEAU HAUT-BRION	212
	CHÂTEAU LAFITE ROTHSCHILD	209
	CHÂTEAU LAFLEUR.....	210
	CHÂTEAU LAROZE	404

2005	CHÂTEAU LATOUR.....	213
	CHÂTEAU LE PIN	215
	CHÂTEAU LEOVILLE BARTON.....	73
	CHÂTEAU LYNCH-BAGES	72-74
	CHÂTEAU MARGAUX.....	208
	CHÂTEAU MOUTON ROTHSCHILD	218
	CHÂTEAU PALMER.....	206
	CHÂTEAU ROCHER LIDEYRE	361
	CLOS DES LUNELLES	83
	FORTIN DU CHÂTEAU LA GRACE DIEU DES PRIEURS	509
	PAVILLON ROUGE DU CHÂTEAU MARGAUX	82
2006	CHÂTEAU CAP DE FAUGERES	373
	CHÂTEAU CHASSE-SPLEEN	32-33
	CHÂTEAU FAUGERES CUVÉE PEBY	385
	CHÂTEAU MOUTON ROTHSCHILD	219-220
2008	CHÂTEAU HAUT-BRION	276
	CHÂTEAU LAFITE ROTHSCHILD	81
2009	CARRUADES DE LAFITE	34-35
	CHÂTEAU LA FLEUR PETRUS	78
	PETRUS	79
2010	PETRUS	80

BOURGOGNE BLANC

1979	MEURSAULT LES BOUCHERES Pasquier-Desvignes	668
1988	CHASSAGNE-MONTRACHET Ramonet.....	358
1990	LADOIX HAUTES MOUROTTE Prince de Mérode	359
	MEURSAULT-GENEVRIERES Bichot.....	632
1991	CHABLIS VOSGROS Droin	358
	MEURSAULT Hautes Cornières	358
1993	BOURGOGNE CHARDONNAY Louis Jadot.....	564
1994	SAINT-ROMAIN LA PERIERE Pascal Bouley	482
1996	CHASSAGNE-MONTRACHET LES CAILLERETS Ramonet.....	309
	MONTRACHET Ramonet.....	205
1997	PULIGNY-MONTRACHET CHAMP CANET Ch de Meursault.....	358
1998	MEURSAULT-CHARMES Comtes Lafon.....	269
2000	BATARD-MONTRACHET Lequin	60
	CHASSAGNE-MONTRACHET MORGEOT Louis Jadot	61-62
	CHEVALIER-MONTRACHET Bouchard P& F	63
	CORTON Louis Jadot.....	188
	MONTRACHET Domaine de la Romanée-Conti	166
2002	PULIGNY-MONTRACHET CHAMPGAIN Comtes Lafon.....	277
2003	MEURSAULT LES GOUTTES D'OR Domaine d'Auvenay.....	182
	MEURSAULT NARVAUX Domaine d'Auvenay.....	181

2004	BOURGOGNE ALIGOTE Coche-Dury.....	309
	CHABLIS LES CLOS Raveneau	119
	CHASSAGNE-MONTRACHET Sauzet	358
	CHASSAGNE-MONTRACHET	581 à 584
	ABBAYE DE MORGEOT Magenta	
	PULIGNY-MONTRACHET LA GARENNE Magenta	577 à 580
2005	CHABLIS LES CLOS Raveneau	120
	CHASSAGNE-MONTRACHET MORGEOT Lamy-Pillot	488
	MONTRACHET Comtes Lafon	227
2007	CHABLIS R.V Dauvissat	127
	MEURSAULT NARVAUX Rijckaert	631
2008	CHABLIS BLANCHOT Raveneau.....	124
	CHABLIS LES CLOS Raveneau.....	121
	CHABLIS MONTEE DE TONNERRE Raveneau	125
	CHABLIS VALMUR Raveneau.....	123
2009	BATARD-MONTRACHET Faiveley.....	546
	CHABLIS LES CLOS Raveneau	122
	CHABLIS MONTEE DE TONNERRE Raveneau	126
	CHASSAGNE-MONTRACHET	538
	ABBAYE DE MORGEOT Louis Jadot.....	
	CORTON-CHARLEMAGNE Louis Jadot.....	539
	MARSANNAY CHAMPS PERDRIX Château de Marsannay.....	488
2010	CHABLIS LES CLOS R.V Dauvissat	354
	MEURSAULT Coche-Dury	118

BOURGOGNE ROUGE

1952	MOULIN A VENT Besnard.....	435
1953	MERCUREY Besnard	435
1956	ROMANEE-CONTI	203
1976	GEVREY-CHAMBERTIN Faiveley.....	548
	NUITS-ST-GEORGES CLOS DE LA MARECHALE Faiveley.....	548
1980	CORTON MARECHAUXES Elia.....	676
1982	GRANDS-ECHEZEUX Mongeard-Mugneret.....	560
	LA TÂCHE	132
	RICHEBOURG Domaine de la Romanée-Conti.....	133
1986	BOURGOGNE DES POURRIERES Bourgeon.....	674
	LATRICIERES-CHAMBERTIN Newman	363
	MAZIS-CHAMBERTIN Savour Club.....	363
	NUITS-SAINT-GEORGES LES THOREY Moillard.....	363
	SANTENAY BEAUREGARD Rodet	650
1987	ALOXE-CORTON LES COUTIERES Nudant.....	665
	CORTON MARECHAUXES Prince de Mérode	363
	POMMARD RUGIENS Roc de Verfin.....	678

1988 CHAMBOLLE-MUSIGNY PREMIER CRU Savour Club.....	364	2000 ASSORTIMENT Domaine de la Romanée-Conti	166	2005 NUITS-SAINT-GEORGES LES ARGILLATS Faiveley	543-549
POMMARD Château de Pommard.....	613-614	CORTON Louis Jadot.....	66	NUITS-SAINT-GEORGES LES BOUDOTS Domaine Leroy	177
1989 BEAUNE-GREVES Château de Meursault	512	CORTON-POUGETS Louis Jadot	187	SAVIGNY-LES-BEAUNE LES NARBANTONS Domaine Leroy	178
MOREY-SAINT-DENIS LA FORGE Clos de Tart.....	665	ECHÉZEUX Louis Jadot.....	65-186	VOSNE-ROMANÉE GENAIVRIÈRES Domaine Leroy	176
NUITS-SAINT-GEORGES CLOS DES ARGILLIÈRES Pelletier	364	ECHÉZEUX Domaine de la Romanée-Conti.....	166	2006 BONNES-MARES Mugnier	113
POMMARD CLOS DE LA PLATIERE Prince de Mérode.....	364	GRANDS-ECHÉZEUX Domaine de la Romanée-Conti.....	166	CHAMBOLLE-MUSIGNY LES FUEES Mugnier	113
1990 BEAUNE Caves du Palais	690	LA TÂCHE	166	CLOS DE VOUGEOT Domaine Leroy	175
CHARMES-CHAMBERTIN Caves du Palais	690	LE CORTON Bouchard P & F.....	64	GRANDS-ECHÉZEUX Gros F & S.....	160-161
CLOS DES LAMBREYS Saier	332	MUSIGNY VIEILLES VIGNES Comte de Vogüé.....	163	NUITS-SAINT-GEORGES AUX BOUDOTS Méo-Camuzet.....	107
POMMARD Caves du Palais	690	RICHEBOURG Domaine de la Romanée-Conti.....	166	NUITS-SAINT-GEORGES AUX MURGERS Méo-Camuzet.....	106
VOLNAY-CHAMPANS Gagnard-Delagrangé	678	ROMANÉE-SAINT-VIVANT Domaine de la Romanée-Conti	166	NUITS-ST-GEORGES CLOS DE LA MARECHALE Mugnier.....	113
1991 CHOREY LES BEAUNE Dubois d'Orgeval	486	2001 ASSORTIMENT Domaine de la Romanée-Conti	167	RICHEBOURG Grivot.....	104
1992 BEAUNE CENT VIGNES R. Monnier	486	ECHÉZEUX Domaine de la Romanée-Conti.....	167	RICHEBOURG Gros F & S.....	158-159
NUITS-SAINT-GEORGES R. Durand	650	GEVREY-CHAMBERTIN LAVAUX-ST-JACQUES Dugat-Py	446	VOSNE-ROMANÉE AUX MALCONSORTS Dujac.....	97
1993 CHASSAGNE-MONTRACHET R. Clerget.....	486	GEVREY-CHAMBERTIN LES EVOCELLES Dugat-Py	450-451	2007 CHAMBERTIN CLOS DE BEZE Robert Groffier	230
CORTON-RENARDES Maillard.....	487	GEVREY-CHAMBERTIN PETITE CHAPELLE Dugat-Py	448	CHAMBOLLE-MUSIGNY AMOUREUSES Georges Roumier	111
VOLNAY CLOS DE LA BARRE Pascal Bouley	486	GRANDS-ECHÉZEUX Domaine de la Romanée-Conti.....	167	CHAMBOLLE-MUSIGNY AMOUREUSES Mugnier	114
VOSNE-ROMANÉE Forey.....	487	LA TÂCHE Domaine de la Romanée-Conti	167	CLOS DE VOUGEOT Méo-Camuzet	108
1994 GRANDS-ECHÉZEUX Mongeard-Mugneret.....	560	MAZIS-CHAMBERTIN Dugat-Py	442	CLOS SAINT-DENIS Dujac	98
1995 BEAUNE VIEILLES VIGNES Dominique Laurent.....	486	MUSIGNY Mugnier	173	NUITS-SAINT-GEORGES AUX MURGERS Méo-Camuzet.....	109
CLOS DE VOUGEOT Denis Mortet.....	452	MUSIGNY VIEILLES VIGNES Comte de Vogüé.....	164	RICHEBOURG Grivot.....	105
CORTON-POUGETS Louis Jadot.....	547	RICHEBOURG Domaine de la Romanée-Conti.....	167	RICHEBOURG Anne Gros	110
GEVREY-CHAMBERTIN LAVAUX-ST-JACQUES Dugat-Py	444	ROMANÉE-CONTI	167	2008 CHAMBOLLE-MUSIGNY AMOUREUSES Mugnier	114
ROMANÉE-SAINT-VIVANT Dominique Laurent.....	487	ROMANÉE-SAINT-VIVANT Domaine de la Romanée-Conti.....	167	CHAMBOLLE-MUSIGNY BEAUX BRUNS Denis Mortet.....	103
1996 CHASSAGNE-MONTRACHET MORGEOT CLOS PITOIS Belland	676	2002 GEVREY-CHAMBERTIN PETITE CHAPELLE Dugat-Py	449	CLOS DE LA ROCHE Dujac.....	99
GEVREY-CHAMBERTIN PETITE CHAPELLE Dugat-Py	447	LA TÂCHE	168	CLOS DE LA ROCHE VIEILLES VIGNES Ponsot.....	117
VOLNAY CLOS DES CHENES Pascal Bouley.....	486	ROMANÉE-SAINT-VIVANT Domaine de la Romanée-Conti	169	CLOS SAINT-DENIS Dujac	100
1997 BEAUNE CENT VIGNES Lois Dufouleur	472	2003 ECHÉZEUX Domaine de la Romanée-Conti	172	GEVREY-CHAMBERTIN LES CHAMPEAUX Denis Mortet.....	102
BEAUNE CLOS DU ROI Lois Dufouleur	472	GEVREY-CHAMBERTIN LES EVOCELLES Dugat-Py.....	449	2009 CHAMBOLLE-MUSIGNY AMOUREUSES Mugnier	114
CLOS DE TART	183	LA TÂCHE.....	170	CHAMBOLLE-MUSIGNY LES FUEES Louis Jadot.....	540
GEVREY-CHAMBERTIN LAVAUX ST-JACQUES Denis Mortet.....	453	RICHEBOURG Domaine de la Romanée-Conti	171	CLOS DE LA ROCHE Dujac.....	179
VOLNAY-CAILLERETS Pont.....	650	2004 CLOS DE VOUGEOT Gros F & S	155 à 157	CLOS SAINT-DENIS Dujac	180
1998 CHARMES-CHAMBERTIN Dugat-Py.....	443	GRANDS-ECHÉZEUX Gros F & S.....	153 à 155	CORTON CLOS DES CORTONS FAIVELEY	545
MAZIS-CHAMBERTIN Dugat-Py	441	LA ROMANÉE Bouchard P & F	165	ECHÉZEUX Louis Jadot	542
1999 BEAUNE CENT VIGNES Château de Meursault ...	465 à 467 et 487	RICHEBOURG Gros F & S	151-152	GEVREY-CHAMBERTIN LES CAZETIERS Louis Jadot.....	541
CHAMBOLLE-MUSIGNY AMOUREUSES Mugnier	174	2005 BEAUNE CENT VIGNES Château de Meursault.....	464	MAZIS-CHAMBERTIN Faiveley	544
GEVREY-CHAMBERTIN LAVAUX-ST-JACQUES Dugat-Py	445	CHAMBERTIN CLOS DE BEZE Armand Rousseau	228	MUSIGNY Mugnier	115
MARANGES CLOS ROUSSOTS Bouchard P & F.....	690	CHARMES-CHAMBERTIN Dujac.....	229	VOSNE-ROMANÉE LES BARREAUX Anne Gros.....	96
SAVIGNY-LES-BEAUNE Bouchard P & F.....	565	GRIOTTE-CHAMBERTIN Ponsot.....	101	2010 BONNES-MARES Mugnier	353
SAVIGNY-LES-BEAUNE SERPENTIERES Ecard.....	675	MORGON Marcel Lapierre	362	CHAMBOLLE-MUSIGNY LES CRAS Georges Roumier	112
		MUSIGNY Joseph Drouhin	162	MUSIGNY Mugnier	352
				NUITS-SAINT-GEORGES CLOS DE LA MARECHALE Mugnier	116

CHAMPAGNE

1971	CHAMPAGNE BRUT CORDON ROUGE Mumm	563
1975	CHAMPAGNE BRUT GRAND TRIANON A. Rothschild	575
1978	CHAMPAGNE BRUT COLLECTION VASARELY Taittinger.....	607
1979	CHAMPAGNE BRUT DOM RUINART	1
1982	CHAMPAGNE BRUT Le Treizot.....	436
	CHAMPAGNE BRUT CRISTAL Louis Roederer	357
1983	CHAMPAGNE BRUT Pommery	5
	CHAMPAGNE BRUT CRISTAL Louis Roederer	87
	CHAMPAGNE BRUT DOM PERIGNON	2
1985	CHAMPAGNE BRUT COLLECTION LICHTENSTEIN	232-233
	Taittinger	
	CHAMPAGNE BRUT CRISTAL Louis Roederer	3
1986	CHAMPAGNE BRUT De Castellane	5
	CHAMPAGNE BRUT COLLECTION HARTUNG Taittinger.....	234-235
1988	CHAMPAGNE BRUT Selse	93
	CHAMPAGNE BRUT COLLECTION IMAI Taittinger	236-605
	CHAMPAGNE BRUT CUVÉE DES ENCHANTELEURS Henriot	588
	CHAMPAGNE BRUT WILLIAM DEUTZ	318
1989	CHAMPAGNE BRUT CUVÉE LOUISE Pommery	274-356
1990	CHAMPAGNE BRUT BELLE ÉPOQUE Perrier-Jouët.....	356
	CHAMPAGNE BRUT COLLECTION CORNEILLE Taittinger.....	237-608
	CHAMPAGNE BRUT DOM PERIGNON.....	606
	CHAMPAGNE BRUT GRANDE RÉSERVE Senez.....	664
1992	CHAMPAGNE BRUT COLLECTION MATTA Taittinger.....	604
1993	CHAMPAGNE BRUT DOM RUINART	312-313
1995	CHAMPAGNE BRUT Veuve Clicquot.....	319
	CHAMPAGNE BRUT CUVÉE LOUISE Pommery	274
1996	CHAMPAGNE BRUT Jacquesson	275
	CHAMPAGNE BRUT Ruinart.....	319
	CHAMPAGNE BRUT DOM PERIGNON	589
	CHAMPAGNE BRUT DOM PERIGNON IRODORI.....	591
	CHAMPAGNE BRUT DOM RUINART	311
	CHAMPAGNE BRUT GRANDE ANNÉE Bollinger	318
	CHAMPAGNE BRUT MILLESIME BLANC Moët et Chandon.....	319
1998	CHAMPAGNE BRUT COLLECTION ZAO WOU KI Taittinger	595
	CHAMPAGNE BRUT CUVÉE LOUISE Pommery	314
	CHAMPAGNE BRUT DOM RUINART	310
	CHAMPAGNE BRUT NOBLE CUVÉE Lanson	436

1999	CHAMPAGNE BRUT Senez.....	664
	CHAMPAGNE BRUT AMOUR DE DEUTZ.....	50 à 53-590
	CHAMPAGNE BRUT COLLECTION D'ARTISTE Paillard	664
	CHAMPAGNE BRUT GRAND MILLESIME Gosset.....	587
2000	CHAMPAGNE BRUT Deutz	319
	CHAMPAGNE BRUT DOM PERIGNON	40-41
2002	CHAMPAGNE BRUT Selse	92
	CHAMPAGNE BRUT DOM PERIGNON	42
	CHAMPAGNE BRUT Rosé Louis Roederer	275
2004	CHAMPAGNE BRUT CRISTAL Louis Roederer	36
NM	CHAMPAGNE BRUT Ruinart.....	43 à 45-664
NM	CHAMPAGNE BRUT Laurent-Perrier.....	316-664
NM	CHAMPAGNE BRUT Veuve Clicquot	664
NM	CHAMPAGNE BRUT Louis Raymond.....	692
NM	CHAMPAGNE BRUT BI-CENTENAIRE REVOLUTION Castellane	4
NM	CHAMPAGNE BRUT CORDON ROUGE Mumm	563
NM	CHAMPAGNE BRUT CUVÉE JEAN-PAUL GAULTIER Piper	592
NM	CHAMPAGNE BRUT GRAND ROSE Gosset.....	279
NM	CHAMPAGNE BRUT GRAND SIÈCLE Laurent-Perrier	576
NM	CHAMPAGNE BRUT GRANDE CUVÉE Krug.....	37 à 39-275
NM	CHAMPAGNE BRUT IMPERIAL Moët et Chandon	563
NM	CHAMPAGNE BRUT PREMIER Louis Roederer.....	315-664
NM	CHAMPAGNE BRUT RÉSERVE Taittinger.....	355
NM	CHAMPAGNE BRUT Rosé Selse	88
NM	CHAMPAGNE BRUT Rosé Laurent-Perrier	272-273-692
NM	CHAMPAGNE BRUT Rosé Ruinart.....	273
NM	CHAMPAGNE BRUT SPECIAL CUVÉE Bollinger.....	317
NM	CHAMPAGNE EXTRA BRUT LE BOUT DU CLOS Selse	90
NM	CHAMPAGNE EXTRA BRUT LES CARELLES Selse	89
NM	CHAMPAGNE EXTRA BRUT LA CÔTE FARON Selse.....	91
NM	CHAMPAGNE ULTRA BRUT Laurent-Perrier.....	320

RHONE BLANC ET ROUGE

1980	CHATEAUNEUF DU PAPE Cotte-Vergne.....	668
1983	HERMITAGE Domaine des Remizières	70
1989	CÔTE-RÔTIE BRUNE ET BLONDE Jaboulet-Vercherre.....	675
	HERMITAGE Domaine des Remizières	70-71
1990	CÔTE-RÔTIE Jamet.....	68 à 70
	CROZES-HERMITAGE THALABERT Jaboulet-Aîné.....	490

1993	HERMITAGE MONIER DE LA SIZERANNE Chapoutier	489
1995	CHATEAUNEUF DU PAPE Beaucastel.....	437
	CHATEAUNEUF DU PAPE Vieux Télégraphe	438
1997	CÔTE-RÔTIE LA BROCARDE Villard	261
	CÔTE-RÔTIE LA MORDOREE Chapoutier	257
	HERMITAGE Guigal	268
	HERMITAGE Delas.....	489
	HERMITAGE LES BESSARDS Delas	268
	HERMITAGE J.L. Chave.....	490
1998	CHATEAUNEUF DU PAPE REINE DES BOIS Mordorée.....	439
	CÔTE-RÔTIE Duclaux	258
	CÔTE-RÔTIE CHÂTEAU D'AMPUIS	259
1999	CHATEAUNEUF DU PAPE REINE DES BOIS Mordorée.....	440
	CÔTE-RÔTIE Burgaud	256
	CÔTE-RÔTIE Clusel-Roch.....	257
	CÔTE-RÔTIE Barge	261
	CÔTE-RÔTIE BASSENON Cuilleron.....	256
	CÔTE-RÔTIE CHAMPIN LE SEIGNEUR Gérin	259
	CÔTE-RÔTIE LA SÈREINE NOIRE Gangloff	257
	MUSCAT DES BEAUMES DE VENISE Bernardins	492
2000	CÔTE-RÔTIE CHÂTEAU D'AMPUIS	258
	CÔTE-RÔTIE ELEGANCE Jamet.....	260
2001	CHATEAUNEUF DU PAPE	46 à 49
	HOMMAGE J. PERRIN Beaucastel	
	CÔTE-RÔTIE J.M. Stéphan.....	260
	HERMITAGE CHANTE ALOUETTE Chapoutier	489
2003	CHATEAUNEUF DU PAPE HOMMAGE J. PERRIN Beaucastel	241
	CHATEAUNEUF DU PAPE VIEILLES VIGNES La Janasse.....	268
	CÔTE-RÔTIE Jamet	260
2005	CHATEAUNEUF DU PAPE CUVÉE MON AIEUL Usséglio	245
	CHATEAUNEUF DU PAPE	238 à 240
	HOMMAGE J. PERRIN Beaucastel	
	CHATEAUNEUF DU PAPE Beaucastel.....	242 à 244
2006	CHATEAUNEUF DU PAPE Vx Calcernier	488
	CHATEAUNEUF DU PAPE CUVÉE SPÉCIALE Vx Calcernier	488
	CÔTE-RÔTIE CHAMPIN LE SEIGNEUR Gérin	365
2007	CHATEAUNEUF DU PAPE Fines Roches.....	488
2009	CHATEAUNEUF DU PAPE CUVÉE MON AIEUL Usséglio	250
	CHATEAUNEUF DU PAPE RÉSERVE 2 FRÈRES Usséglio.....	246-247

Lot	Qté	Dénomination	Descriptif	Appellation ou Propriétaire	Année	Estim/Lot	
Caves climatisées et armoires de caves (lots 1 à 354).							
1	1 B	CHAMPAGNE BRUT DOM RUINART	(Coffret légèrement abîmé)	Ruinart	1979	140/160	
2	1 B	CHAMPAGNE BRUT DOM PERIGNON	(Coffret)	Moët et Chandon	1983	125/140	
3	1 B	CHAMPAGNE BRUT CRISTAL	(Etui abîmé)	(petits accrocs étiquette)	Louis Roederer	1985	200/220
4	3 B	CHAMPAGNE BRUT BI-CENTENAIRE DE LA REVOLUTION	(Coffret Bois)	De Castellane	NM	90/100	
5	1 B	CHAMPAGNE BRUT	(Coffret)	Pommery	1983	90/100	
	1 B	CHAMPAGNE BRUT	(Etui)	De Castellane	1986		
	1 B	MARC DE CHAMPAGNE		Pommery	NM		
6	1 B	COGNAC VIEILLE FINE CHAMPAGNE RESERVE DE MESSIEURS CASTILLON	(Coffret abîmé)	(H.E)	Castillon & Co	NM	500/600
7	12 B	CHÂTEAU CHEVAL BLANC	(Caisse Bois)	(état parfait)	GCC1A Saint-Emilion	1992	1920/2100
8	12 B	CHÂTEAU LATOUR	(Caisse Bois)	(dont 1 B.G sinon état parfait)	GCC1 Pauillac	1992	2200/2400
9	12 B	CHÂTEAU LATOUR	(Caisse Bois)	(état parfait)	GCC1 Pauillac	1993	2400/2640
10	12 B	CHÂTEAU MARGAUX	(Caisse Bois)	(état parfait)	GCC1 Margaux	1993	2400/2640
11	12 B	CHÂTEAU MOUTON ROTHSCHILD	(Caisse Bois)	(état parfait)	GCC1 Pauillac	1992	2200/2400
12	12 B	CHÂTEAU MOUTON ROTHSCHILD	(Caisse Bois)	(dont 1 étiquette avec accroc guillotine)	GCC1 Pauillac	1993	2300/2500
13	12 B	CHÂTEAU PICHON COMTESSE LALANDE	(Caisse Bois)	(état parfait)	GCC2 Pauillac	1992	480/540
14	12 B	CHÂTEAU LYNCH BAGES	(Caisse Bois)	(état parfait)	GCC5 Pauillac	1992	360/420
15	6 B	CHÂTEAU MARGAUX	(Caisse Bois cerclée)		GCC1 Margaux	2000	3300/3600
16	6 B	CHÂTEAU HOSANNA			Pomerol	1999	330/360
17	6 B	CHÂTEAU HOSANNA			Pomerol	1999	330/360
18	6 B	CHÂTEAU LA MONDOTTE	(Caisse Bois)		Saint-Emilion Grand Cru	1999	420/480
19	6 B	CHÂTEAU MAROJALLIA	(Caisse Bois sans couvercle)		Margaux	1999	420/480
20	12 B	CHÂTEAU PICHON COMTESSE LALANDE	(Caisse Bois)		GCC2 Pauillac	2004	720/780
21	12 B	CHÂTEAU PICHON COMTESSE LALANDE	(Caisse Bois)		GCC2 Pauillac	2004	720/780
22	12 B	CHÂTEAU PALMER	(Caisse Bois)		GCC3 Margaux	2004	1020/1140
23	12 B	CHÂTEAU PALMER	(Caisse Bois)		GCC3 Margaux	2004	1020/1140
24	12 B	ALTER EGO DE PALMER	(Caisse Bois)		Margaux	2004	360/400
25	12 B	ALTER EGO DE PALMER	(Caisse Bois)		Margaux	2004	360/400
26	12 B	ALTER EGO DE PALMER	(Caisse Bois)		Margaux	2004	360/400
27	12 B	ALTER EGO DE PALMER	(Caisse Bois)		Margaux	2004	360/400
28	12 B	ALTER EGO DE PALMER	(Caisse Bois)		Margaux	2004	360/400
29	12 B	CHÂTEAU LEOVILLE LAS CASES	(Caisse Bois)		GCC2 Saint-Julien	2004	960/1080
30	12 B	CHÂTEAU PAPE CLEMENT	(Caisse Bois)		CC Graves	2004	660/720
31	12 B	CHÂTEAU PAPE CLEMENT	(Caisse Bois)		CC Graves	2004	660/720
32	6 B	CHÂTEAU CHASSE-SPLEEN	(Caisse Bois)		CB Moulis	2006	135/150

Lot	Qté	Dénomination	Descriptif	Appellation ou Propriétaire	Année	Estim/Lot
33	6 B	CHÂTEAU CHASSE-SPLEEN	(Caisse Bois)	CB Moulis	2006	135/150
34	6 B	CARRUADES DE LAFITE	(Caisse Bois cerclée)	Pauillac	2009	840/900
35	6 B	CARRUADES DE LAFITE	(Caisse Bois cerclée)	Pauillac	2009	840/900
36	1 Mag	CHAMPAGNE BRUT CRISTAL	(Caisse Bois)	Louis Roederer	2004	320/350
37	6 B	CHAMPAGNE BRUT GRANDE CUVÉE		Krug	NM	420/480
38	6 B	CHAMPAGNE BRUT GRANDE CUVÉE		Krug	NM	420/480
39	6 B	CHAMPAGNE BRUT GRANDE CUVÉE		Krug	NM	420/480
40	6 B	CHAMPAGNE BRUT DOM PERIGNON	(Coffrets individuels)	Moët et Chandon	2000	570/630
41	6 B	CHAMPAGNE BRUT DOM PERIGNON	(Coffrets individuels dont 1 légèrement abîmé)	Moët et Chandon	2000	570/630
42	6 B	CHAMPAGNE BRUT DOM PERIGNON		Moët et Chandon	2002	570/630
43	3 Mag	CHAMPAGNE BRUT		Ruinart	NM	160/180
44	3 Mag	CHAMPAGNE BRUT		Ruinart	NM	160/180
45	6 B	CHAMPAGNE BRUT		Ruinart	NM	150/165
46	3 B	CHATEAUNEUF DU PAPE HOMMAGE A JACQUES PERRIN Rouge		Château de Beaucastel	2001	540/600
47	3 B	CHATEAUNEUF DU PAPE HOMMAGE A JACQUES PERRIN Rouge		Château de Beaucastel	2001	540/600
48	3 B	CHATEAUNEUF DU PAPE HOMMAGE A JACQUES PERRIN Rouge		Château de Beaucastel	2001	540/600
49	3 B	CHATEAUNEUF DU PAPE HOMMAGE A JACQUES PERRIN Rouge		Château de Beaucastel	2001	540/600
50	3 B	CHAMPAGNE BRUT AMOUR DE DEUTZ		Deutz	1999	170/185
51	3 B	CHAMPAGNE BRUT AMOUR DE DEUTZ		Deutz	1999	170/185
52	3 B	CHAMPAGNE BRUT AMOUR DE DEUTZ	(quelques e.t.h légères sinon belles)	Deutz	1999	170/185
53	3 B	CHAMPAGNE BRUT AMOUR DE DEUTZ	(dont 1 e.l.s sinon belle)	Deutz	1999	170/185
54	6 B	CHÂTEAU RIEUSSEC	(Caisse Bois)	C1 Sauternes	2000	200/220
55	6 B	CHÂTEAU RIEUSSEC	(Caisse Bois) (inscription manuscrite sur côté de caisse)	C1 Sauternes	2000	200/220
56	12 B	CHÂTEAU L'EVANGILE	(Caisse Bois)	Pomerol	2000	2160/2400
57	6 B	CHÂTEAU HAUT-BRION	(Caisse Bois) (inscription manuscrite sur la caisse)	GCC1 Graves	2000	2550/2850
58	12 B	CHÂTEAU FIGEAC	(Caisse Bois)	GCC1B Saint-Emilion	2000	1200/1320
59	6 B	CHÂTEAU FIGEAC	(Caisse Bois)	GCC1B Saint-Emilion	2000	600/660
60	6 B	BATARD-MONTRACHET (Grand Cru)		Lequin	2000	600/660
61	6 B	CHASSAGNE-MONTRACHET MORGEOT Blanc (1° Cru)	(Caisse Bois)	Louis Jadot	2000	180/210
62	6 B	CHASSAGNE-MONTRACHET MORGEOT Blanc (1° Cru)	(Caisse Bois)	Louis Jadot	2000	180/210
63	6 B	CHEVALIER-MONTRACHET (Grand Cru)		Bouchard P& F	2000	600/660
64	6 B	LE CORTON Rouge (Grand Cru)		Bouchard P& F	2000	270/300
65	6 B	ECHÉZEAUX (Grand Cru)	(Caisse Bois)	Louis Jadot	2000	300/330
66	6 B	CORTON Rouge (Grand Cru)	(Caisse Bois) (inscriptions manuscrites sur côté de caisse)	Louis Jadot	2000	210/240
67	4 B	SAVENNIERES CLOS DE LA COULÉE DE SERRANT	(1 e.l.s, 1 e.t.h et 2 e.t.a dont 1 millésime illisible)	Nicolas Joly	1988	120/140
68	3 B	CÔTE-RÔTIE		Jamet	1990	300/330

Lot	Qté	Dénomination	Descriptif	Appellation ou Propriétaire	Année	Estim/Lot
69	3 B	CÔTE-RÔTIE		Jamet	1990	300/330
70	1 B	CÔTE-RÔTIE	(e.l.a sinon belle)	Jamet	1990	210/230
	1 Mag	HERMITAGE Rouge	(e.a lisible; cdm.accroc sinon belle)	Domaine des Remizières	1983	
	1 B	HERMITAGE Rouge	(clm.a lisible)	Domaine des Remizières	1989	
71	6 B	HERMITAGE Rouge	(1 clm.a lisible et 5 s.c.m ou clm.a illisibles)	Domaine des Remizières	1989	180/210
72	6 Mag	CHÂTEAU LYNCH-BAGES	(Caisse Bois)	GCC5 Pauillac	2005	1080/1200
73	6 Mag	CHÂTEAU LEOVILLE BARTON	(Caisse Bois)	GCC2 Saint-Julien	2005	1080/1200
74	3 B	CHÂTEAU LYNCH-BAGES		GCC5 Pauillac	2005	270/300
75	1 B	CHÂTEAU LA MISSION HAUT-BRION	(H.E; e.l.s; bel aspect)	CC Graves	1952	350/400
76	1 B	CHÂTEAU LATOUR	(T.L.B+; e.t.a lisible; millésime lisible sur bouchon et capsule estampée)	GCC1 Pauillac	1919	350/400
77	1 B	CHÂTEAU AUSONE		GCC1A Saint-Emilion	1990	225/250
78	12 B	CHÂTEAU LA FLEUR PETRUS	(Caisse Bois)	Pomerol	2009	1560/1680
79	1 B	PETRUS		Pomerol	2009	2000/2200
80	1 B	PETRUS	(Caisse Bois cerclée)	Pomerol	2010	2000/2200
81	1 Mag	CHÂTEAU LAFITE ROTHSCHILD	(Caisse Bois cerclée)	GCC1 Pauillac	2008	1000/1100
82	6 Mag	PAVILLON ROUGE DU CHÂTEAU MARGAUX	(Caisse Bois)	Margaux	2005	1200/1350
83	12 B	CLOS DES LUNELLES	(Caisse Bois)	Côtes de Castillon	2005	360/400
84	6 B	CHÂTEAU PETIT VILLAGE	(e.t.h légères)	Pomerol	1995	180/200
85	6 Mag	DOMAINE DE CHEVALIER Blanc	(Caisse Bois)	CC Graves	2006	720/780
86	3 Mag	CHÂTEAU PAPE CLEMENT Blanc	(Caisse Bois)	CC Graves	2006	600/660
87	1 Mag	CHAMPAGNE BRUT CRISTAL	(Etui abîmé)	Louis Roederer	1983	450/500
88	3 B	CHAMPAGNE BRUT Rosé		Selosse	NM	210/225
89	3 B	CHAMPAGNE EXTRA BRUT LES CARELLES		Selosse	NM	450/480
90	3 B	CHAMPAGNE EXTRA BRUT LE BOUT DU CLOS		Selosse	NM	450/480
91	3 B	CHAMPAGNE EXTRA CHAMPAGNE BRUT LA COTE FARON		Selosse	NM	450/480
92	3 B	CHAMPAGNE BRUT		Selosse	2002	600/660
93	1 B	CHAMPAGNE BRUT	(e.t.h)	Selosse	1988	300/330
94	1 B	MADERE BOAL		Blandy	1935	350/400
95	1 B	GRAND MADERE "BROWN MADEIRA" SERCIAL		Nicolas	NM	300/350
96	2 B	VOSNE-ROMANEE LES BARREAUX		Anne Gros	2009	120/130
97	3 B	VOSNE-ROMANEE AUX MALCONSORTS (1° Cru)		Dujac	2006	330/360
98	3 B	CLOS SAINT-DENIS (Grand Cru)		Dujac	2007	330/360
99	3 B	CLOS DE LA ROCHE (Grand Cru)		Dujac	2008	420/450
100	3 B	CLOS SAINT-DENIS (Grand Cru)		Dujac	2008	420/450
101	3 B	GRIOTTE-CHAMBERTIN (Grand Cru)		Ponsot	2005	540/600
102	3 B	GEVREY-CHAMBERTIN LES CHAMPEAUX (1° Cru)		Denis Mortet	2008	180/195
103	3 B	CHAMBOLLE-MUSIGNY AUX BEAUX BRUNS (1° Cru)		Denis Mortet	2008	180/195
104	3 B	RICHEBOURG (Grand Cru)		Grivot	2006	660/720

Lot	Qté	Dénomination	Descriptif	Appellation ou Propriétaire	Année	Estim/Lot	
105	2 B	RICHEBOURG (Grand Cru)		Grivot	2007	450/480	
106	3 B	NUITS-SAINT-GEORGES AUX MURGERS (1° Cru)		Méo-Camuzet	2006	200/220	
107	3 B	NUITS-SAINT-GEORGES AUX BOUDOTS (1° Cru)		Méo-Camuzet	2006	200/220	
108	3 B	CLOS DE VOUGEOT (Grand Cru)		Méo-Camuzet	2007	240/270	
109	3 B	NUITS-SAINT-GEORGES AUX MURGERS (1° Cru)		Méo-Camuzet	2007	180/200	
110	3 B	RICHEBOURG (Grand Cru)		Anne Gros	2007	540/600	
111	1 B	CHAMBOLLE-MUSIGNY AMOUREUSES (1° Cru)		Georges Roumier	2007	350/380	
112	3 B	CHAMBOLLE-MUSIGNY LES CRAS (1° Cru)		Georges Roumier	2010	390/420	
113	1 B	BONNES-MARES (Grand Cru)		J.F Mugnier	2006	270/300	
	1 B	CHAMBOLLE-MUSIGNY LES FUEES (1° Cru)		J.F Mugnier	2006		
	1 B	NUITS-SAINT-GEORGES CLOS DE LA MARECHALE (1° Cru)		J.F Mugnier	2006		
114	1 B	CHAMBOLLE-MUSIGNY AMOUREUSES (1° Cru)		J.F Mugnier	2007	900/1000	
	1 B	CHAMBOLLE-MUSIGNY AMOUREUSES (1° Cru)		J.F Mugnier	2008		
	1 B	CHAMBOLLE-MUSIGNY AMOUREUSES (1° Cru)		J.F Mugnier	2009		
115	1 B	MUSIGNY (Grand Cru)		J.F Mugnier	2009	650/700	
116	12 B	NUITS-SAINT-GEORGES CLOS DE LA MARECHALE (1° Cru)	(Caisse Bois)	J.F Mugnier	2010	600/660	
117	3 Mag	CLOS DE LA ROCHE VIEILLES VIGNES (Grand Cru)	(Caisse Bois)	Ponsot	2008	900/1000	
118	2 B	MEURSAULT		Coche-Dury	2010	270/300	
119	3 B	CHABLIS LES CLOS (Grand Cru)		Raveneau	2004	330/360	
120	3 B	CHABLIS LES CLOS (Grand Cru)		Raveneau	2005	360/390	
121	3 B	CHABLIS LES CLOS (Grand Cru)		Raveneau	2008	480/540	
122	3 B	CHABLIS LES CLOS (Grand Cru)		Raveneau	2009	480/540	
123	3 B	CHABLIS VALMUR (Grand Cru)		Raveneau	2008	300/330	
124	3 B	CHABLIS BLANCHOT (Grand Cru)		Raveneau	2008	270/300	
125	3 B	CHABLIS MONTEE DE TONNERRE (1° Cru)		Raveneau	2008	180/200	
126	3 B	CHABLIS MONTEE DE TONNERRE (1° Cru)		Raveneau	2009	180/200	
127	6 B	CHABLIS		R.V Dauvissat	2007	125/135	
128	12 B	CHÂTEAU TERREY-GROS-CAILLOUX	(Caisse Bois)	(dont 3 B.G; dont 5 e.t.h sinon belles)	CB Saint-Julien	1982	300/360
129	2 B	CHÂTEAU LAFITE ROTHSCHILD		(1 H.E+ et 1 H.E; e.t.h avec petits manques)	GCC1 Pauillac	1964	400/500
130	2 B	CHÂTEAU LAFITE ROTHSCHILD		(1 H.E et 1 M.E; e.t.h dont 1 avec petits manques; collerettes Import U.S.A)	GCC1 Pauillac	1964	350/400
131	1 B	CHÂTEAU LAFITE ROTHSCHILD		(B.G; 1 accroc étiquette sinon belle; c.l.a bas de jupe; collerette import U.S.A)	GCC1 Pauillac	1970	250/300
132	1 B	LA TÂCHE (Grand Cru)		(3 cm; e.t.h abimée; c.s; collerette Import U.S.A)	Domaine de la Romanée-Conti	1982	700/800
133	1 B	RICHEBOURG (Grand Cru)		(1,6 cm; e.t.h; collerette Import U.S.A)	Domaine de la Romanée-Conti	1982	600/650
134	4 B	CHÂTEAU D'ISSAN		GCC3 Margaux	1999	180/200	
	1 B	CHÂTEAU D'ISSAN		GCC3 Margaux	2000		
	1 B	CHÂTEAU BEYCHEVELLE		GCC4 Saint-Julien	2001		

Lot	Qté	Dénomination	Descriptif	Appellation ou Propriétaire	Année	Estim/Lot
135	4 B	CHÂTEAU BALESTARD LA TONNELLE	(e.t.h légères)	GCC Saint-Emilion	1998	90/100
	1 B	CHÂTEAU BALESTARD LA TONNELLE	(e.a)	GCC Saint-Emilion	2000	
136	4 B	CHÂTEAU LA LAGUNE		GCC3 Haut-Médoc	1998	130/140
137	2 B	CLOS DU MARQUIS		Saint-Julien	1997	125/135
	1 B	CHÂTEAU CAP DE MOURLIN	(e.a)	GCC Saint-Emilion	1998	
	2 B	CHÂTEAU CAP DE MOURLIN		GCC Saint-Emilion	1999	
	1 B	CHÂTEAU CAP DE MOURLIN	(étiquette mal collée)	GCC Saint-Emilion	2000	
138	5 B	BAHANS HAUT-BRION		Pessac-Léognan	1999	200/225
139	9 B	CHÂTEAU CHASSE-SPLEEN		CB Moulis	2002	200/220
140	9 B	CHÂTEAU D'ARMAILHAC	(quelques e.t.h légères sinon belles)	GCC5 Pauillac	2002	245/270
141	12 B	CHÂTEAU BELAIR	(Caisse Bois)	GCC1B Saint-Emilion	2002	350/380
142	12 B	CHÂTEAU LEOVILLE BARTON	(Caisse Bois)	GCC2 Saint-Julien	2004	450/500
143	1 B	CHÂTEAU MOUTON ROTHSCHILD	(e.fs abîmée)	GCC1 Pauillac	1988	180/200
144	1 B	CHÂTEAU MOUTON ROTHSCHILD		GCC1 Pauillac	1997	200/220
145	12 B	CHÂTEAU LATOUR MARTILLAC	(Caisse Bois)	CC Graves	2004	180/200
146	12 B	CHÂTEAU D'ARMAILHAC	(Caisse Bois)	GCC5 Pauillac	2002	330/360
147	2 B	LA CHAPELLE DE LA MISSION HAUT-BRION	(dont 1 étiquette avec accroc)	Pessac-Léognan	1998	70/80
148	5 B	CHÂTEAU LA MISSION HAUT-BRION		CC Graves	2004	450/500
149	3 B	CHÂTEAU LAFITE ROTHSCHILD		GCC1 Pauillac	2004	1200/1350
150	2 B	CHÂTEAU LAFITE ROTHSCHILD	(dont 1 étiquette avec petit accroc)	GCC1 Pauillac	2004	750/850
151	2 B	RICHEBOURG (Grand Cru)		Gros F & S	2004	250/270
152	2 B	RICHEBOURG (Grand Cru)		Gros F & S	2004	250/270
153	3 B	GRANDS-ECHEZEAUX (Grand Cru)		Gros F & S	2004	180/200
154	3 B	GRANDS-ECHEZEAUX (Grand Cru)	(dont 1 accroc sinon belle)	Gros F & S	2004	180/200
155	1 B	GRANDS-ECHEZEAUX (Grand Cru)		Gros F & S	2004	170/190
	2 B	CLOS DE VOUGEOT (Grand Cru)		Gros F & S	2004	
156	3 B	CLOS DE VOUGEOT (Grand Cru)		Gros F & S	2004	165/180
157	3 B	CLOS DE VOUGEOT (Grand Cru)		Gros F & S	2004	165/180
158	3 B	RICHEBOURG (Grand Cru)		Gros F & S	2006	390/420
159	2 B	RICHEBOURG (Grand Cru)		Gros F & S	2006	260/280
160	3 B	GRANDS-ECHEZEAUX (Grand Cru)		Gros F & S	2006	240/270
161	3 B	GRANDS-ECHEZEAUX (Grand Cru)		Gros F & S	2006	240/270
162	3 B	MUSIGNY (Grand Cru)		Joseph Drouhin	2005	1050/1200
163	1 B	MUSIGNY VIEILLES VIGNES (Grand Cru)	(accrocs étiquette)	Comte de Vogüé	2000	250/275
164	1 B	MUSIGNY VIEILLES VIGNES (Grand Cru)	(petits accrocs étiquette sinon belle)	Comte de Vogüé	2001	270/300
165	1 B	LA ROMANEE (Grand Cru)	(accrocs étiquette)	Bouchard P& F	2004	250/300

Lot	Qté	Dénomination	Descriptif	Appellation ou Propriétaire	Année	Estim/Lot
166	1 B 1 B 1 B 1 B 1 B 1 B	ASSORTIMENT composé de 6 bouteilles : MONTRACHET (Grand Cru) LA TÂCHE (Grand Cru) RICHEBOURG (Grand Cru) ROMANEE-SAINT-VIVANT (Grand Cru) GRANDS-ECHEZEUX (Grand Cru) ECHEZEUX (Grand Cru)	(Caisse Bois) (3 cm) (1 légère marque étiquette sinon belle)	Domaine de la Romanée-Conti	2000	5000/5500
167	1 B 2 B 1 B 2 B 1 B 2 B	ASSORTIMENT composé de 9 bouteilles : ROMANEE-CONTI (Grand Cru) LA TÂCHE (Grand Cru) RICHEBOURG (Grand Cru) ROMANEE-SAINT-VIVANT (Grand Cru) GRANDS-ECHEZEUX (Grand Cru) ECHEZEUX (Grand Cru)	(2 Caisses Bois)	Domaine de la Romanée-Conti	2001	10500/11500
168	2 B	LA TÂCHE (Grand Cru)	(e.t.h légères sinon belles)	Domaine de la Romanée-Conti	2002	2500/2700
169	2 B	ROMANEE-SAINT-VIVANT (Grand Cru)		Domaine de la Romanée-Conti	2002	1200/1300
170	2 B	LA TÂCHE (Grand Cru)	(1 étiquette avec 1 accroc et 1 avec minuscules accrocs)	Domaine de la Romanée-Conti	2003	2400/2600
171	1 B	RICHEBOURG (Grand Cru)		Domaine de la Romanée-Conti	2003	800/900
172	1 B	ECHEZEUX (Grand Cru)		Domaine de la Romanée-Conti	2003	450/500
173	1 B	MUSIGNY (Grand Cru)		J.F Mugnier	2001	450/500
174	1 B	CHAMBOLLE-MUSIGNY AMOUREUSES (1° Cru)		J.F Mugnier	1999	400/450
175	3 B	CLOS DE VOUGEOT (Grand Cru)		Domaine Leroy	2006	1200/1350
176	3 B	VOSNE-ROMANEE GENAIVRIERES	(2 e.t.h légères dont 1 avec accroc léger)	Domaine Leroy	2005	840/960
177	3 B	NUITS-SAINT-GEORGES LES BOUDOTS (1° Cru)	(dont 1 e.t.h légères et 1 avec accroc; dont 1 capsule cire avec manque)	Domaine Leroy	2005	1200/1350
178	3 B	SAVIGNY-LES-BEAUNE LES NARBANTONS (1° Cru)	(1 à 2,5 cm; dont 1 e.t.h légères et 1 avec accroc; dont 1 c.s au sommet)	Domaine Leroy	2005	750/850
179	3 B	CLOS DE LA ROCHE (Grand Cru)		Dujac	2009	690/750
180	3 B	CLOS SAINT-DENIS (Grand Cru)		Dujac	2009	690/750
181	2 B	MEURSAULT NARVAUX	(3,5 cm; 2 c.s au sommet dont 1 c.a)	Domaine d'Auvenay	2003	300/400
182	2 B	MEURSAULT LES GOUTTES D'OR (1° Cru)	(1 à 2,6 cm et 1 à 3,8 cm; c.s au sommet)	Domaine d'Auvenay	2003	400/450
183	2 B	CLOS DE TART (Grand Cru)	(e.t.h; clm.s)	Mommessin	1997	200/240
184	6 B	CHÂTEAU LAFITE ROTHSCHILD	(dont 1 B.G; dont 1 capsule accroc)	GCC1 Pauillac	1988	2400/2700
185	6 B	CARRUADES DE LAFITE ROTHSCHILD	(e.l.s sinon belles)	Pauillac	1989	750/780
186	6 B	ECHEZEUX (Grand Cru)	(Caisse Bois)	Louis Jadot	2000	300/330
187	6 B	CORTON-POUGETS (Grand Cru)	(Caisse Bois)	Louis Jadot	2000	240/270
188	6 B	CORTON Blanc (Grand Cru)	(Caisse Bois)	Louis Jadot	2000	210/240
189	6 B	CHÂTEAU CHASSE-SPLEEN	(Caisse Bois)	CB Moulis	1992	120/150
190	12 B	CHÂTEAU PRIEURE LICHINE	(Caisse Bois)	GCC4 Margaux	1996	350/380
191	6 B	CHÂTEAU CLERC MILON	(Caisse Bois) (B.G- ou mieux)	GCC5 Pauillac	1990	210/240

Lot	Qté	Dénomination	Descriptif	Appellation ou Propriétaire	Année	Estim/Lot
192	6 B	CHÂTEAU CLERC MILON (Caisse Bois)	(dont 1 B.G, 2 B.G-, 1 T.L.B+ et 1 M.E+; dont 1 c.l.s)	GCC5 Pauillac	1990	180/200
193	4 B	CHÂTEAU CLERC MILON	(2 B.G, 1 B.G- et 1 T.L.B; dont 1 étiquette accroc guillotine)	GCC5 Pauillac	1988	120/130
194	4 B	CHÂTEAU MOUTON BARONNE PHILIPPE	(dont 2 T.L.B+ et 1 T.L.B)	GCC5 Pauillac	1988	100/120
195	4 B	CHÂTEAU MOUTON ROTHSCHILD	(3 B.G et 1 B.G-)	GCC1 Pauillac	1988	720/800
196	12 B	CHÂTEAU LAFITE ROTHSCHILD (Caisse Bois traces d'humidité)	(bouteilles en état parfait)	GCC1 Pauillac	1993	4200/4500
197	2 B	CHÂTEAU LATOUR	(e.t.h légères dont 1 avec accroc)	GCC1 Pauillac	1992	320/360
198	2 B	CHÂTEAU LATOUR	(e.t.h dont 1 avec accroc)	GCC1 Pauillac	1992	320/360
199	1 B	CHÂTEAU CHEVAL BLANC	(e.t.h + petits accrocs; capsule 1 accroc)	GCC1A Saint-Emilion	1974	150/160
200	1 B	CHÂTEAU LAFITE ROTHSCHILD	(e.t.h légèrement abîmée)	GCC1 Pauillac	1985	300/350
201	1 B	CHÂTEAU LAFITE ROTHSCHILD	(e.t.h abîmée)	GCC1 Pauillac	1985	300/350
202	1 B	Y D'YQUEM	(B.G-; e.t.h légèrement abîmée)	Bordeaux	1978	140/160
	1 B	Y D'YQUEM	(T.L.B; e.t.h + accrocs)	Bordeaux Supérieur	1979	
203	1 B	ROMANEE-CONTI (Grand Cru)	(7 cm; e.q.i partiellement lisible; clm.a illisible; s.c; bouchon lisible)	Domaine de la Romanée-Conti	1956	500/+
204	1 B	COGNAC GRANDE CHAMPAGNE	(6,5 cm; e.t.h + légers manques; c.s estampée)	Louis de Salignac	1893	500/600
205	1 B	MONTRACHET (Grand Cru)	(clm.a pleinement lisible)	Ramonet	1996	650/700
205A	1 Mag	TRES VIEUX MARC DE BOURGOGNE	(Issu de la distillation de gennes de Chardonnay provenant exclusivement du Domaine du Château de Puligny-Montrachet ; distillé en 1952, mis en magnums le 4 mai 1986)	Roland Thévenin	1952	140/150
205B	1 Mag	TRES VIEUX MARC DE BOURGOGNE	(Issu de la distillation de gennes de Chardonnay provenant exclusivement du Domaine du Château de Puligny-Montrachet ; distillé en 1952, mis en magnums le 4 mai 1986)	Roland Thévenin	1952	140/150
205c	1 Mag	TRES VIEUX MARC DE BOURGOGNE	(Issu de la distillation de gennes de Chardonnay provenant exclusivement du Domaine du Château de Puligny-Montrachet ; distillé en 1952, mis en magnums le 4 mai 1986)	Roland Thévenin	1952	140/150
205d	1 Mag	TRES VIEUX MARC DE BOURGOGNE	(Issu de la distillation de gennes de Chardonnay provenant exclusivement du Domaine du Château de Puligny-Montrachet ; distillé en 1952, mis en magnums le 4 mai 1986)	Roland Thévenin	1952	140/150
205E	1 Mag	TRES VIEUX MARC DE BOURGOGNE	(Issu de la distillation de gennes de Chardonnay provenant exclusivement du Domaine du Château de Puligny-Montrachet ; distillé en 1952, mis en magnums le 4 mai 1986)	Roland Thévenin	1952	140/150
205F	1 Mag	TRES VIEUX MARC DE BOURGOGNE	(Issu de la distillation de gennes de Chardonnay provenant exclusivement du Domaine du Château de Puligny-Montrachet ; distillé en 1952, mis en magnums le 4 mai 1986)	Roland Thévenin	1952	140/150
Nombreuses bouteilles enrobées de papier transparent afin de protéger les étiquettes (lots 206 à 255).						
206	1 B	CHÂTEAU PALMER		GCC3 Margaux	2005	150/160
207	1 B	CHÂTEAU CHEVAL BLANC		GCC1A Saint-Emilion	2005	400/450
208	1 B	CHÂTEAU MARGAUX		GCC1 Margaux	2005	475/525
209	1 B	CHÂTEAU LAFITE ROTHSCHILD		GCC1 Pauillac	2005	550/600
210	1 B	CHÂTEAU LAFLEUR		Pomerol	2005	625/675
211	1 B	CHÂTEAU D'YQUEM		C1 Supérieur Sauternes	2005	300/330
212	1 B	CHÂTEAU HAUT-BRION		GCC1 Graves	2005	380/420



1



4



6



8



13



14



16



36



68



75



76

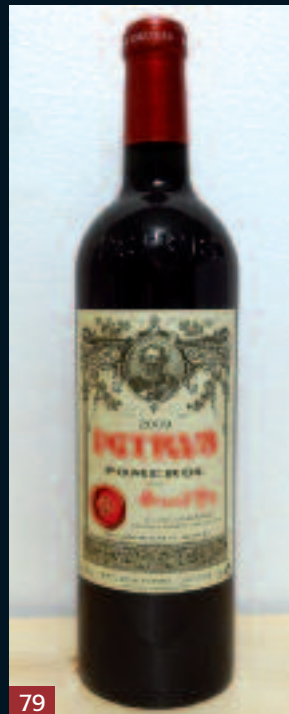

79

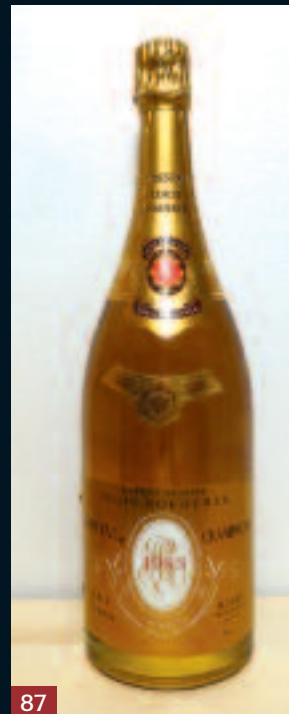

87



92



94



95



110



111



113



132



129



149



162



168



166



169



177



170



180



195

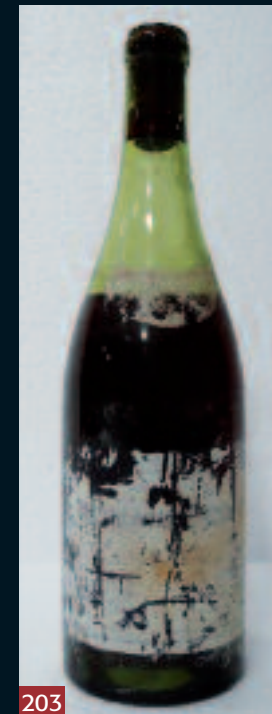

203



196



204



205



215



227



219



225



228



238



248



251



275



254



281



298

Lot	Qté	Dénomination	Descriptif	Appellation ou Propriétaire	Année	Estim/Lot
213	1 B	CHÂTEAU LATOUR		GCC1 Pauillac	2005	550/600
214	1 B	CHÂTEAU ANGELUS		GCC1B Saint-Emilion	2005	230/250
215	2 B	CHÂTEAU LE PIN		Pomerol	2005	3500/4000
216	1 B	CHÂTEAU MOUTON ROTHSCHILD		GCC1 Pauillac	2003	250/280
217	1 B	CHÂTEAU MOUTON ROTHSCHILD		GCC1 Pauillac	2004	225/250
218	1 B	CHÂTEAU MOUTON ROTHSCHILD		GCC1 Pauillac	2005	400/440
219	3 B	CHÂTEAU MOUTON ROTHSCHILD		GCC1 Pauillac	2006	1000/1100
220	2 B	CHÂTEAU MOUTON ROTHSCHILD	(dont 1 étiquette avec minuscule accroc)	GCC1 Pauillac	2006	660/720
221	2 B	CHÂTEAU COS D'ESTOURNEL		GCC2 Saint-Estèphe	1990	220/240
222	4 B	CHÂTEAU GRUAUD LAROSE	(dont 1 B.G, 1 B.G- et 1 T.L.B+)	GCC2 Saint-Julien	1986	340/380
223	3 B	CHÂTEAU LAFLEUR-GAZIN	(dont 2 B.G; dont 1 e.l.s)	Pomerol	1982	105/120
224	1 B	CHÂTEAU LA FLEUR DE GAY	(e.t.h légères abîmée)	Pomerol	1989	120/130
225	3 B	CHÂTEAU LAFLEUR	(dont 1 B.G+; e.l.s)	Pomerol	1989	1650/1800
226	1 B	CHÂTEAU LAFLEUR		Pomerol	1997	120/130
227	1 B	MONTRACHET (Grand Cru)		Comtes Lafon	2005	900/1000
228	1 B	CHAMBERTIN CLOS DE BEZE (Grand Cru)		Armand Rousseau	2005	625/675
229	1 B	CHARMES-CHAMBERTIN (Grand Cru)		Dujac	2005	220/240
230	1 B	CHAMBERTIN CLOS DE BEZE (Grand Cru)	(petit manque étiquette sinon belle)	Robert Groffier	2007	110/120
231	1 B	CHÂTEAU D'YQUEM	(e.t.h + petits accros)	C1 Supérieur Sauternes	1977	270/300
232	1 B	CHAMPAGNE BRUT COLLECTION LICHTENSTEIN	(Coffret + livret)	Taittinger	1985	110/120
233	1 B	CHAMPAGNE BRUT COLLECTION LICHTENSTEIN	(Coffret + livret)	Taittinger	1985	110/120
234	1 B	CHAMPAGNE BRUT COLLECTION HARTUNG	(Coffret + livret)	Taittinger	1986	110/120
235	1 B	CHAMPAGNE BRUT COLLECTION HARTUNG	(Coffret + livret)	Taittinger	1986	110/120
236	1 B	CHAMPAGNE BRUT COLLECTION IMAI	(Coffret + livret)	Taittinger	1988	100/110
237	1 B	CHAMPAGNE BRUT COLLECTION CORNEILLE	(Coffret + livret)	Taittinger	1990	100/110
238	3 B	CHATEAUNEUF DU PAPE HOMMAGE A JACQUES PERRIN Rouge		Château de Beaucastel	2005	630/690
239	2 B	CHATEAUNEUF DU PAPE HOMMAGE A JACQUES PERRIN Rouge	(dont 1 e.l.s sinon belle; 2 clm.s)	Château de Beaucastel	2005	420/460
240	1 B	CHATEAUNEUF DU PAPE HOMMAGE A JACQUES PERRIN Rouge	(Caisse Bois)	Château de Beaucastel	2005	210/230
241	1 B	CHATEAUNEUF DU PAPE HOMMAGE A JACQUES PERRIN Rouge		Château de Beaucastel	2003	160/180
242	6 Mag	CHATEAUNEUF DU PAPE Rouge	(Caisse Bois)	Château de Beaucastel	2005	600/660
243	6 B	CHATEAUNEUF DU PAPE Rouge	(Caisse Bois)	Château de Beaucastel	2005	300/330
244	6 B	CHATEAUNEUF DU PAPE Rouge	(Caisse Bois)	Château de Beaucastel	2005	300/330
245	3 Mag	CHATEAUNEUF DU PAPE CUVÉE DE MON AIEUL Rouge		Pierre Usséglio	2005	270/300
246	6 B	CHATEAUNEUF DU PAPE RESERVE DES 2 FRERES Rouge	(Caisse Bois)	Pierre Usséglio	2009	300/330
247	6 B	CHATEAUNEUF DU PAPE RESERVE DES 2 FRERES Rouge	(Caisse Bois)	Pierre Usséglio	2009	300/330

Lot	Qté	Dénomination	Descriptif	Appellation ou Propriétaire	Année	Estim/Lot
248	6 B	VDP DE L'HERAULT Rouge		Grange des Pères	2005	480/540
249	1 B	CHÂTEAU D'YQUEM		C1 Supérieur Sauternes	1990	235/260
250	12 B	CHATEAUNEUF DU PAPE CUVÉE DE MON AIEUL Rouge		Pierre Usséglio	2009	360/420
251	3 B	BAROLO	(dont 1 s.c.m supposée 1961)	Giovanni Gaja	1961	300/360
252	6 B	BRUNELLO DI MONTALCINO	(H.E)	Fattoria dei Barbi	1969	180/200
253	4 B	BAROLO		Marchesi di Barolo	1962	140/165
	1 B	BAROLO		Marchesi di Barolo	1970	
254	1 B	BRUNELLO DI MONTALCINO	(H.E-)	Fattoria dei Barbi	1969	150/160
	1 B	BRUNELLO DI MONTALCINO	(H.E)	Casanova di Neri Giovanni	1979	
	2 B	BRUNELLO DI MONTALCINO	(T.L.B)	Casanova di Neri Giovanni	1980	
	1 50 cl	BAROLO		Bersano	1959	
	1 50 cl	DOLCETTO AMARO	(e.l.a)	Bersano	1962	
255	2 50 cl	TOKAJI SZAMORODNI Sec	(1 T.L.B et 1 H.E)		1953	140/160
256	5 B	CÔTE-RÔTIE	(e.t.h dont 1 e.l.a et 1 e.a)	Burgaud	1999	160/180
	1 B	CÔTE-RÔTIE BASSENON	(e.t.h légères + petit manque)	Cuilleron	1999	
257	1 B	CÔTE-RÔTIE LA MORDOREE	(e.a)	Chapoutier	1997	220/240
	4 B	CÔTE-RÔTIE LA SEREINE NOIRE	(dont 3 e.l.a)	Gangloff	1999	
	1 B	CÔTE-RÔTIE	(e.l.s)	Clusel-Roch	1999	
258	1 B	CÔTE-RÔTIE CHÂTEAU D'AMPUIS	(e.l.a; c.m.s)	Guigal	2000	150/165
	5 B	CÔTE-RÔTIE	(dont 1 e.t)	Duclaux	1998	
259	4 B	CÔTE-RÔTIE CHAMPIN LE SEIGNEUR	(e.t.h légères avec petits accrocs)	Gérin	1999	180/200
	2 B	CÔTE-RÔTIE CHÂTEAU D'AMPUIS	(e.l.s; dont 1 c.m.a)	Guigal	1998	
260	2 B	CÔTE-RÔTIE	(e.l.s dont 1 avec accroc)	J.M Stéphan	2001	135/150
	1 B	CÔTE-RÔTIE		Jamet	2003	
	3 50 cl	CÔTE-RÔTIE ELEGANCE	(e.l.s sinon belles)	Jamet	2000	
261	3 B	CÔTE-RÔTIE LA BROCARDE	(2 e.l.a et 1 e.a)	F. Villard	1997	120/130
	3 B	CÔTE-RÔTIE	(quelques accrocs étiquettes; dont 1 c.m.a)	Barge	1999	
262	3 B	CHÂTEAU PAPE CLEMENT	(2 e.t.h et 1 e.l.a)	CC Graves	1990	180/200
263	3 B	CHÂTEAU PAPE CLEMENT	(2 e.t.h légères et 1 e.t.h)	CC Graves	2002	130/145
264	1 B	CHÂTEAU D'YQUEM	(e.t.h + accroc)	C1 Supérieur Sauternes	1981	270/300
	1 B	CHÂTEAU D'YQUEM	(H.E+)	C1 Supérieur Sauternes	1987	
265	1 B	CHÂTEAU D'YQUEM	(e.t.h légères + 1 accroc; c.l.a bas de jupe)	C1 Supérieur Sauternes	1996	160/175
266	1 B	CHÂTEAU D'YQUEM	(e.f.s)	C1 Supérieur Sauternes	1994	130/140
267	2 B	CHÂTEAU D'YQUEM	(e.t.h légères)	C1 Supérieur Sauternes	1995	320/350
268	1 B	HERMITAGE LES BESSARDS	(e.t.h fortes)	Delas	1997	120/130
	1 B	HERMITAGE	(e.a)	Guigal	1997	
	1 B	CHATEAUNEUF DU PAPE VIEILLES VIGNES Rouge		La Janasse	2003	
	1 B	PORTO LATE BOTTLED VINTAGE	(e.l.a)	Taylor	1997	

Lot	Qté	Dénomination	Descriptif	Appellation ou Propriétaire	Année	Estim/Lot
269	2 B	MEURSAULT-CHARMES (1° Cru)	(e.l.a)	Comtes Lafon	1998	180/200
270	3 B	POUILLY-FUME SILEX	(1 des millésimes 2000/2003/2004)	Didier Dagueneau	DIV	200/220
271	3 B	POUILLY-FUME PUR SANG		Didier Dagueneau	2003	150/160
272	6 B	CHAMPAGNE BRUT Rosé		Laurent-Perrier	NM	140/160
273	2 B	CHAMPAGNE BRUT Rosé		Laurent-Perrier	NM	125/135
	3 B	CHAMPAGNE BRUT Rosé	(accrocs étiquettes)	Ruinart	NM	
274	2 B	CHAMPAGNE BRUT CUVÉE LOUISE	(e.l.s sinon belles)	Pommery	1989	155/170
	1 B	CHAMPAGNE BRUT CUVÉE LOUISE		Pommery	1995	
275	1 B	CHAMPAGNE BRUT	(dégorgée 1er Trimestre 2006)	Jacquesson	1996	180/200
	1 B	CHAMPAGNE BRUT GRANDE CUVÉE		Krug	NM	
	1 B	CHAMPAGNE BRUT Rosé	(accroc étiquette)	Louis Roederer	2002	
276	3 B	CHÂTEAU HAUT-BRION	(dont 1 étiquette avec quelques légères marques)	GCC1 Graves	2008	780/840
277	3 B	PULIGNY-MONTRACHET CHAMPGAIN (1° Cru)	(dont 2 e.l.a sinon belles)	Comtes Lafon	2002	270/300
278	4 B	SAVENNIERES CLOS DE LA COULEE DE SERRANT	(dont 1 à 4 cm; dont 1 e.t.h légères)	Nicolas Joly	1991	120/130
279	3 B	CHAMPAGNE BRUT GRAND Rosé		Gosset	NM	90/100
280	1 B	NAPA VALLEY MERLOT	(e.l.a sinon belle)	Shafer (U.S.A)	2001	200/220
	1 B	NAPA VALLEY	(e.l.s; c.a au sommet)	Viader (U.S.A)	2000	
	2 B	NAPA VALLEY RELENTLESS	(petits manques étiquettes)	Shafer (U.S.A)	2002	
	2 B	NAPA VALLEY RELENTLESS		Shafer (U.S.A)	2003	
281	2 B	CALIFORNIA GEYSERVILLE	(dont 1 e.l.a sinon belle)	Ridge Vineyards (U.S.A)	1999	100/110
	1 B	CALIFORNIA GEYSERVILLE	(e.l.s sinon belle)	Ridge Vineyards (U.S.A)	2000	
282	2 B	BAROSSA VALLEY DESCENDANT	(dont 1 e.l.a)	Torbreck (Australie)	2002	100/110
283	1 B	SHIRAZ-CABERNET FRANC EMILY'S PADDOCK		Jasper Hill (Australie)	2000	140/160
	1 B	BIN 707 CABERNET SAUVIGNON		Penfolds (Australie)	1999	
284	1 B	McLAREN VALE ASTRALIS		Clarendon Hills (Australie)	1999	90/100
285	1 B	WALKER BAY CHARDONNAY		Hamilton Russell (Afrique du Sud)	2004	70/80
	2 B	DOURO		Poeira (Portugal)	2004	
	1 B	MALBEC RESERVA		Terrazas de los Andes (Argentine)	2005	
286	1 B	COTES DU ROUSSILLON VILLAGES LA PETITE SIBERIE	(e.l.s sinon belle)	Bizeul	2004	100/120
287	1 B	BOLGHERI SASSICAIA	(e.l.s sinon belle)	Tenuta San Guido	2001	120/130
	1 B	TOSCANA IL BLU		Brancaia	2004	
288	1 B	CHÂTEAU CHALON	(e.t.h)	Michel Tissot	1988	125/140
	1 B	VIN JAUNE L'ETOILE	(e.t.h légères)	Château l'Etoile	1989	
	2 B	VIN JAUNE	(e.t.h dont 1 e.l.a; dont 1 c.a)	Domaine de la Pinte	1990	
289	4 B	VIN JAUNE	(2 B.G, 1 T.L.B et 1 H.E; e.t.h; c.s)	Domaine de la Pinte	1983	180/200
	1 B	VIN JAUNE	(e.t.h)	Domaine de la Pinte	1986	
	1 B	VIN JAUNE	(e.a millésime illisible 1990 probable)	Domaine de la Pinte	?	

Lot	Qté	Dénomination	Descriptif	Appellation ou Propriétaire	Année	Estim/Lot
290	4 B	CHÂTEAU BOUSCAUT	(B.G; e.t.h dont 2 e.l.a et 2 e.a dont 1 millésime illisible)	CC Graves	1959	140/160
291	1 B	CHÂTEAU MONTROSE		GCC2 Saint-Estèphe	1996	180/200
	1 B	CHÂTEAU MONTROSE		GCC2 Saint-Estèphe	2003	
292	3 B	CHÂTEAU LEVILLE BARTON	(2 B.G et 1 B.G-; e.t.h)	GCC2 Saint-Julien	1969	130/140
	2 B	CHÂTEAU COS D'ESTOURNEL	(dont 1 H.E-; 2 e.a; dont 1 c.a)	GCC2 Saint-Estèphe	1971	
	1 B	CHÂTEAU PALMER	(M.E; c.a couleuse)	GCC3 Margaux	1973	
293	1 B	RIBERA DEL DUERO RESERVA VALBUENA 5° ANO	(légères marques étiquette)	Vega Sicilia	1995	150/160
	1 B	VDT CASTILLA Y LEON PAGO GARDUNA	(accroc sinon belle étiquette)	Abadia Retuerta	2005	
	1 B	VDT CASTILLA Y LEON VENDIMIA SELECCIONADA	(e.l.s sinon belle)	Mauro	2000	
294	2 B	BIERZO MONCERBAL	(e.l.s dont 1 avec accros)	Descendientes de J. Palacios	2002	100/110
295	1 B	RIBERA DEL DUERO CELIA		Vizcarra	2004	300/330
	2 B	MONTSANT	(dont 1 e.f.s)	Espectacle	2006	
	1 B	VINOS DE MADRID DIVO	(e.l.s + accros)	Ricardo Benito	2000	
	1 B	VINOS DE MADRID DIVO	(e.l.s)	Ricardo Benito	2002	
	1 B	RIOJA IMPERIAL	(e.t.h légères)	C.V.N.E	1994	
296	1 B	RIBERA DEL DUERO MARIA	(e.l.s)	Alonso del Yerro	2006	150/160
	1 B	RIBERA DEL DUERO PAGO DE SANTA CRUZ		Vina Sastre	2003	
	1 B	RIBERA DEL DUERO NEBRO	(e.l.s sinon belle)	Finca Villacreces	2004	
297	1 B	TORO CAMPO ELISEO		Lurton	2003	140/160
	1 B	TORO NUMANTHIA	(accroc étiquette)	Numanthia Termes	2004	
	1 B	RIOJA FINCA EL BOSQUE		Sierra Cantabria	2005	
298	2 B	RIOJA AMANCIO	(Coffret)	Sierra Cantabria	2004	110/120
299	1 Mag	TORO PINTIA	(Caisse Bois)	Pintia	2002	160/180
	1 B	RIOJA CIRSION	(Caisse Bois)	Roda	1999	
300	1 B	CHÂTEAU LAFITE ROTHSCHILD	(e.f.s abîmée)	GCC1 Pauillac	2001	380/420
301	2 Mag	CHÂTEAU LAFITE ROTHSCHILD	(quelques marques sur les étiquettes)	GCC1 Pauillac	2002	1600/1800
302		CAISSE BORDEAUX PRIMEURS de 12 bouteilles :	(Caisse Bois)		2002	4500/5000
	2 B	CHÂTEAU LAFITE ROTHSCHILD		GCC1 Pauillac		
	2 B	CHÂTEAU LATOUR		GCC1 Pauillac		
	2 B	CHÂTEAU MOUTON ROTHSCHILD		GCC1 Pauillac		
	2 B	CHÂTEAU MARGAUX		GCC1 Margaux		
	2 B	CHÂTEAU HAUT-BRION		GCC1 Graves		
	2 B	PETRUS		Pomerol		
303	6 B	CHÂTEAU PRIEURE LICHINE		GCC4 Margaux	1998	180/200
304	2 B	CHÂTEAU D'YQUEM	(e.t.h légères sinon belles)	C1 Supérieur Sauternes	1988	480/520
305	4 B	CHÂTEAU LA TOUR HAUT-BRION		CC Graves	2000	200/220
	1 B	CHÂTEAU LEVILLE POYFERRE	(B.G; e.t.h fortes)	GCC2 Saint-Julien	1974	

Lot	Qté	Dénomination	Descriptif	Appellation ou Propriétaire	Année	Estim/Lot
306	1 B	CHÂTEAU MARGAUX	(e.t.h légères sinon belle)	GCC1 Margaux	1993	200/220
307	2 B	CHÂTEAU TALBOT		GCC4 Saint-Julien	2000	220/240
	4 B	CHÂTEAU TALBOT		GCC4 Saint-Julien	2003	
308	3 B	CHÂTEAU PRIEURE LICHINE	(e.t.h légères)	GCC4 Margaux	2000	120/135
309	5 B	BOURGOGNE ALIGOTE	(dont 1 clm.s)	Coche-Dury	2004	180/200
	1 B	CHASSAGNE-MONTRACHET LES CAILLERETS (1° Cru)	(e.t.h à e.l.a)	Ramonet	1996	
310	6 B	CHAMPAGNE BRUT DOM RUINART		Ruinart	1998	450/480
311	6 B	CHAMPAGNE BRUT DOM RUINART	(Coffrets individuels)	Ruinart	1996	570/630
312	3 B	CHAMPAGNE BRUT DOM RUINART		Ruinart	1993	225/240
313	2 B	CHAMPAGNE BRUT DOM RUINART	(dont 1 e.a)	Ruinart	1993	145/160
314	2 B	CHAMPAGNE BRUT CUVÉE LOUISE	(Coffrets individuels)	Pommery	1998	110/120
315	6 B	CHAMPAGNE BRUT PREMIER	(Etais individuels)	Louis Roederer	NM	130/140
316	6 B	CHAMPAGNE BRUT	(Etais individuels)	Laurent-Perrier	NM	115/125
317	6 B	CHAMPAGNE BRUT SPECIAL CUVÉE	(Etais individuels)	Bollinger	NM	140/160
318	1 B	CHAMPAGNE BRUT WILLIAM DEUTZ		Deutz	1988	140/160
	1 B	CHAMPAGNE BRUT GRANDE ANNEE		Bollinger	1996	
319	3 B	CHAMPAGNE BRUT		Ruinart	1996	200/220
	1 B	CHAMPAGNE BRUT		Veuve Clicquot	1995	
	1 B	CHAMPAGNE BRUT MILLESIME BLANC		Moët et Chandon	1996	
	1 B	CHAMPAGNE BRUT		Deutz	2000	
320	6 B	CHAMPAGNE ULTRA BRUT	(e.l.s sinon belles)	Laurent-Perrier	NM	150/165
321	1 IMP	CHÂTEAU MOUTON ROTHSCHILD	(quelques marques d'humidité étiquette sinon parfaite)	GCC1 Pauillac	1990	2200/2400
322	3 B	CHÂTEAU HAUT-BRION	(quelques marques légères + 1 accroc)	GCC1 Graves	1995	630/690
323	3 B	CHÂTEAU HAUT-BRION	(e.l.s sinon belles)	GCC1 Graves	1996	630/690
324	6 B	CHÂTEAU PICHON COMTESSE LANDE	(e.t.h légères sinon belles)	GCC2 Pauillac	1996	600/660
325	5 B	CHÂTEAU RIEUSSEC	(4 e.l.s et 1 e.l.a sinon belles)	C1 Supérieur Sauternes	1990	225/250
326	1 B	CHÂTEAU D'YQUEM	(B.G; e.t.h; c.s + s.c.a)	C1 Supérieur Sauternes	1981	150/165
327	1 B	CHÂTEAU D'YQUEM	(e.t.h légères; c.l.a bas de jupe)	C1 Supérieur Sauternes	1983	250/275
328	1 B	CHÂTEAU D'YQUEM	(e.l.s)	C1 Supérieur Sauternes	1986	200/220
329	1 B	CHÂTEAU D'YQUEM	(B.G; quelques marques étiquette)	C1 Supérieur Sauternes	1987	150/165
330	1 B	CHÂTEAU LAFITE ROTHSCHILD	(légère marque étiquette sinon belle)	GCC1 Pauillac	1995	400/450
331	2 B	CHÂTEAU LAFITE ROTHSCHILD	(e.l.a)	GCC1 Pauillac	1996	1000/1200
332	6 B	CLOS DES LAMBREYS (Grand Cru)	(dont 3 e.t.h et 1 e.l.a)	Saier	1990	540/600
333	12 B	CHÂTEAU LATOUR	(état parfait)	GCC1 Pauillac	1993	2400/2640
334	3 B	CHÂTEAU LATOUR	(minuscules accros étiquettes)	GCC1 Pauillac	1993	600/660
335	3 B	CHÂTEAU LATOUR	(petits accros étiquette sinon belles)	GCC1 Pauillac	1993	600/660

Lot	Qté	Dénomination	Descriptif	Appellation ou Propriétaire	Année	Estim/Lot
336	3 B	CHÂTEAU LATOUR	(1 e.l.s, 1 e.t.h et 1 e.a)	GCC1 Pauillac	1993	570/630
337	3 B	CHÂTEAU LATOUR	(e.l.s sinon belles)	GCC1 Pauillac	1995	810/900
338	12 B	CARRUADES DE LAFITE (Caisse Bois)	(état parfait)	Pauillac	1999	1500/1600
339	12 B	CHÂTEAU L'ANGELUS	(dont 4 B.G, 1 T.L.B+, 1 T.L.B- et 1 H.E; dont 1 e.t.h et 5 e.l.a sinon belles; dont 3 c.l.a et 1 c.l.s + s.c.a?)	GCC Saint-Emilion	1985	960/1080
340	4 B	CHÂTEAU LA CONSEILLANTE		Pomerol	1995	260/280
341	1 B	CHÂTEAU CHEVAL BLANC		GCC1A Saint-Emilion	1992	155/170
342	1 B	CHÂTEAU CHEVAL BLANC	(e.l.s)	GCC1A Saint-Emilion	1993	165/180
343	3 B	CHÂTEAU CHEVAL BLANC	(e.t.h; dont 1 accroc bas de jupe de capsule)	GCC1A Saint-Emilion	1994	510/570
344	3 B	CHÂTEAU CHEVAL BLANC	(e.t.h + accrocs)	GCC1A Saint-Emilion	1994	510/570
345	1 B	CHÂTEAU MARGAUX	(minuscule manque étiquette)	GCC1 Margaux	1995	250/270
346	2 B	CHÂTEAU PAPE CLEMENT	(e.t.h très légères)	CC Graves	1990	130/140
347	3 B	CHÂTEAU COS D'ESTOURNEL	(e.l.s sinon belles)	GCC2 Saint-Estèphe	1995	225/240
348	3 B	CHÂTEAU LA MISSION HAUT-BRION	(e.l.s dont 1 avec accroc)	CC Graves	1994	240/270
349	1 B	CHÂTEAU MOUTON ROTHSCHILD		GCC1 Pauillac	1994	180/200
350	1 B	CHÂTEAU MOUTON ROTHSCHILD	(e.t.h fortes avec papier de soie collé)	GCC1 Pauillac	1995	200/220
351	1 B	CHÂTEAU MOUTON ROTHSCHILD	(e.l.s + 1 accroc)	GCC1 Pauillac	1978	140/160
352	2 B	MUSIGNY (Grand Cru)		J.F Mugnier	2010	1300/1400
353	1 B	BONNES-MARES (Grand Cru)		J.F Mugnier	2010	270/300
354	3 B	CHABLIS LES CLOS (Grand Cru)		R.V Dauvissat	2010	210/240
Caves naturelles de qualité (lots 355 à 436 et 513 à 537).						
355	1 JERO	CHAMPAGNE BRUT RESERVE	(e.l.a sinon belle)	Taittinger	NM	120/130
356	1 Mag	CHAMPAGNE BRUT CUVEE LOUISE		Pommery	1989	180/200
	1 B	CHAMPAGNE BRUT BELLE EPOQUE	(e.l.a sinon belle)	Perrier-Jouët	1990	
357	1 Mag	CHAMPAGNE BRUT CRISTAL	(e.t.h légères; capsule légèrement corrodée)	Louis Roederer	1982	350/400
358	1 B	CHASSAGNE-MONTRACHET	(e.l.s)	Ramonet	1988	110/120
	1 B	PULIGNY-MONTRACHET CHAMP CANET (1° Cru)		Château de Meursault	1997	
	1 B	CHASSAGNE-MONTRACHET	(e.a)	Sauzet	2004	
	1 B	CHABLIS VOSGROS (1° Cru)	(e.t.h; clm.s)	Droin	1991	
	2 B	MEURSAULT	(e.l.a sinon belles)	Domaine des Hautes Cornières	1991	
359	2 B	LADOIX HAUTES MOUROTTE Blanc (1° Cru)	(e.l.a)	Prince de Mérode	1990	70/80
	1 B	COTES DU RHONE Blanc		S.C.A La cave	2007	
	1 B	POUILLY-FUME	(c.l.s)	Seguin	1995	
	1 B	SAUMUR-CHAMPIGNY		Château Yvonne	2000	
	1 B	SAUMUR LE GORY Blanc	(e.l.s sinon belle)	Château Yvonne	1999	
360	1 B	CHÂTEAU SAINT-PIERRE		GCC4 Saint-Julien	1990	125/140
	2 B	CHÂTEAU L'ANGELUS	(1 B.G; dont 1 c.l.a)	GCC Saint-Emilion	1983	

Lot	Qté	Dénomination	Descriptif	Appellation ou Propriétaire	Année	Estim/Lot
361	1 B	CHÂTEAU CHASSE-SPLEEN	(e.t.h légères)	CB Moulis	2002	70/80
	1 B	CHÂTEAU SMITH HAUT LAFITTE		CC Graves	1988	
	2 B	LUSSAC-SAINT-EMILION	(e.l.s sinon belles)	Héritiers d'Artagnac	2007	
	1 B	CHÂTEAU ROCHER LIDEYRE		Côtes de Castillon	2005	
	1 B	CHÂTEAU MALESCASSE	(e.l.s sinon belle)	CB Haut-Médoc	1992	
362	5 B	MORGON	(dont 2 e.l.s sinon belles)	Marcel Lapiere	2005	75/80
	2 B	MORGON	(dont 1 e.l.a)	Club des Sommeliers	2008	
	1 B	CROZES-HERMITAGE		Grand Terroir	2006	
	1 B	BOURGOGNE PINOT NOIR		P. de Bois d'Arnault	2007	
363	1 B	LATRICIERES-CHAMBERTIN (Grand Cru)	(e.t.h légères; c.a)	Newman	1986	125/140
	1 B	MAZIS-CHAMBERTIN (Grand Cru)	(e.t.h légères)	Savour Club	1986	
	3 B	CORTON MARECHAUDES (Grand Cru)	(e.t.h légères à e.t.h)	Prince de Mérode	1987	
	1 B	NUITS-SAINT-GEORGES LES THOREY (1° Cru)	(3,5 cm ; e.l.s)	Moillard	1986	
364	1 B	POMMARD		Vincent	2008	130/145
	2 B	POMMARD CLOS DE LA PLATIERE	(e.l.s sinon belles)	Prince de Mérode	1989	
	3 B	CHAMBOLLE-MUSIGNY PREMIER CRU	(e.l.s sinon belles)	Savour Club	1988	
	1 B	MERCUREY BOIS VILAIN Rouge		P. de Bois d'Arnault	2007	
	1 B	MEURSAULT Rouge	(e.t.h légères)	Moillard	1988	
	1 B	NUITS-SAINT-GEORGES CLOS DES ARGILLIERES (1° Cru)	(e.l.a; c.l.s)	Pelletier	1989	
365	1 Mag	CÔTE-RÔTIE CHAMPIN LE SEIGNEUR		Gérin	2006	45/50
366	12 B	CARILLON DE L'ANGELUS (Caisse Bois)		Saint-Emilion	2000	420/450
367	12 B	CHÂTEAU BOURSEAU		Lalande de Pomerol	2000	140/150
368	12 B	CHÂTEAU CAP DE FAUGERES		Côtes de Castillon	2002	135/150
369	12 B	CHÂTEAU CAP DE FAUGERES		Côtes de Castillon	2002	135/150
370	12 B	CHÂTEAU CAP DE FAUGERES (Caisse Bois)		Côtes de Castillon	2005	160/180
371	12 B	CHÂTEAU CAP DE FAUGERES (Caisse Bois)		Côtes de Castillon	2005	160/180
372	12 B	CHÂTEAU CAP DE FAUGERES (Caisse Bois)		Côtes de Castillon	2005	160/180
373	12 B	CHÂTEAU CAP DE FAUGERES (Caisse Bois)		Côtes de Castillon	2006	140/160
374	12 B	CHÂTEAU CARTEAU		Saint-Emilion Grand Cru	2005	180/200
375	12 B	CHÂTEAU FAUGERES (Caisse Bois)		Saint-Emilion Grand Cru	2002	140/160
376	12 B	CHÂTEAU FAUGERES (Caisse Bois)		Saint-Emilion Grand Cru	2003	160/180
377	12 B	CHÂTEAU FAUGERES (Caisse Bois)		Saint-Emilion Grand Cru	2005	270/300
378	12 B	CHÂTEAU FAUGERES (Caisse Bois)		Saint-Emilion Grand Cru	2005	270/300
379	6 B	CHÂTEAU FAUGERES (Caisse Bois)		Saint-Emilion Grand Cru	2005	135/150
380	6 B	CHÂTEAU FAUGERES CUVÉE PEBY (Caisse Bois)		Saint-Emilion Grand Cru	2002	180/210
381	6 B	CHÂTEAU FAUGERES CUVÉE PEBY (Caisse Bois)		Saint-Emilion Grand Cru	2002	180/210
382	6 B	CHÂTEAU FAUGERES CUVÉE PEBY (Caisse Bois)		Saint-Emilion Grand Cru	2002	180/210

Lot	Qté	Dénomination	Descriptif	Appellation ou Propriétaire	Année	Estim/Lot
383	6 B	CHÂTEAU FAUGERES CUVÉE PEBY	(Caisse Bois)	Saint-Emilion Grand Cru	2002	180/210
384	6 B	CHÂTEAU FAUGERES CUVÉE PEBY	(Caisse Bois)	Saint-Emilion Grand Cru	2003	240/270
385	12 B	CHÂTEAU FAUGERES CUVÉE PEBY	(Caisse Bois)	Saint-Emilion Grand Cru	2006	550/600
386	12 B	CHÂTEAU GUADET SAINT-JULIEN	(Caisse Bois)	GCC Saint-Emilion	2000	260/280
387	12 B	CHÂTEAU GUADET SAINT-JULIEN	(Caisse Bois)	GCC Saint-Emilion	2003	220/240
388	12 B	CHÂTEAU GUADET SAINT-JULIEN	(Caisse Bois)	GCC Saint-Emilion	2005	260/280
389	12 B	CHÂTEAU HAUT-MARBUZET		CB Saint-Estèphe	2000	360/400
390	12 B	CHÂTEAU HAUT-MARBUZET		CB Saint-Estèphe	2000	360/400
391	12 B	CHÂTEAU HAUT-TROPCHAUD	(Caisse Bois)	Pomerol	2001	280/320
392	12 B	CHÂTEAU HAUT-TROPCHAUD	(Caisse Bois)	Pomerol	2002	240/270
393	12 B	CHÂTEAU LA HOURQUEYRE		Médoc	2000	130/145
394	12 B	CHÂTEAU LABEGORCE	(Caisse Bois)	CB Margaux	1995	220/240
395	12 B	CHÂTEAU LAROZE	(Caisse Bois)	GCC Saint-Emilion	2001	240/270
396	12 B	CHÂTEAU LAROZE	(Caisse Bois)	GCC Saint-Emilion	2001	240/270
397	12 B	CHÂTEAU LAROZE	(Caisse Bois)	GCC Saint-Emilion	2002	240/270
398	12 B	CHÂTEAU LAROZE	(Caisse Bois)	GCC Saint-Emilion	2002	240/270
399	12 B	CHÂTEAU LAROZE	(Caisse Bois)	GCC Saint-Emilion	2002	240/270
400	12 B	CHÂTEAU LAROZE	(Caisse Bois)	GCC Saint-Emilion	2002	240/270
401	12 B	CHÂTEAU LAROZE	(Caisse Bois)	GCC Saint-Emilion	2003	260/280
402	12 B	CHÂTEAU LAROZE	(Caisse Bois)	GCC Saint-Emilion	2003	260/280
403	12 B	CHÂTEAU LAROZE	(Caisse Bois)	GCC Saint-Emilion	2003	260/280
404	12 B	CHÂTEAU LAROZE	(Caisse Bois)	GCC Saint-Emilion	2005	270/300
Très bel ensemble de vieux spiritueux de bonne provenance (lots 405 à 430).						
405	6 B	VIN LIQUEUREUX DE SARDAIGNE EMBARCADOR	(e.t.h à e.l.a; c.s)	Mugoni	NM	120/130
406	5 B	MUSCAT DE LUNEL	(e.t.h)	Coop. De Vérargues	NM	120/130
407	1 B	ARMAGNAC RESERVE MAISON	(T.L.B; c.s)	Domaine de Ribadiou	NM	80/100
408	6 B	PORTO Blanc	(5 T.L.B ou mieux et 1 H.E; e.t.h à e.t)	Croft	NM	80/90
409	1 50 cl	TOKAJI ASZU 5 PUTTONYOS	(H.E+; e.t.h + inscription manuscrite; clm.s; c.s)	Zimmermann	1931	200/250
	1 50 cl	TOKAJI 3 PUTTONYOS	(T.L.B; s.e; clm.s; c.s estampée)	Borsaimiklos Mad	?	
	1 50 cl	TOKAJI ASZU 4 PUTTONYOS DU ROI MATHIAS	(B.G; e.l.a; c.a estampée)		?	
	1 50 cl	TOKAJI	(H.E; s.e; s.c.m; c.s + s.c.a?)	Allami Ellenorzo Jegy	?	
	1 50 cl	TOKAJI	(T.L.B; s.e; clm.a 1924; s.c)	Allami Ellenorzo Jegy	1924	
	1 50 cl	TOKAJI	(T.L.B; e.a; clm.a lisible; c.s)		1943	
410	3 B	PORTO VINTAGE	(e.t.h)	Quinta do Noval	1985	210/240
411	3 B	PORTO VINTAGE	(e.t.h)	Quinta do Noval	1985	210/240

Lot	Qté	Dénomination	Descriptif	Appellation ou Propriétaire	Année	Estim/Lot
412	4 B	MARSALA VECCHIO DOLCE	(e.t.h; c.s)	Florio	NM	50/60
	2 B	VIN HONGROIS	(10 cm)	Diasi Keszthely	NM	
413	1 B	GOLDEN CUBAN RUM	(B.G; e.a; s.c)	Brunello (Genoa)	NM	80/100
	1 B	RON BACARDI SUPERIOR		Bacardi	NM	
	1 B	JAMAICAN DARK RUM		Appleton	NM	
	1 B	TRINIDAD RUM VAT 19	(e.a)	Fernandes	NM	
414	2 B	RHUM DE CUBA supposées	(T.L.B+; s.e; inscriptions manuscrites Rhum de Cuba Gênes 1955)		NM	400/450
415	2 B	JAMAICAN RUM	(H.E)	Myer's	NM	140/160
	2 B	RHUM DE LA MARTINIQUE SUPERIEUR VIEUX	(dont 1 e.a)		NM	
416	2 B	GRAND VOUVRAY CLOS DUBOIS	(9 cm et 11 cm; e.t.h à e.a)	Delaleu	1949	30/40
417	1 B	MARC DE CHAMPAGNE	(e.l.s; coiffe abîmée)	Edouard Besserat	1906	80/100
418	1 B	COGNAC GRANDE CHAMPAGNE TRES VIEILLE AGE INCONNU	(Carafe Cristal avec bouchon) (M.E; e.t.h + accroc; c.s; servi au banquet royal du 21 Juillet 1938 au Château de Versailles)	Rémy-Martin	NM	1500/2000
419	1 B	COGNAC NAPOLEON GRANDE FINE CHAMPAGNE	(6,5 cm; e.t.h; "N" embossé dans le verre; c.a)	E. Piercel de Saint-Jacques	NM	400/450
420	1 B	COGNAC NAPOLEON GRANDE FINE CHAMPAGNE	(7 cm; e.t.h; "N" embossé dans le verre; c.a)	E. Piercel de Saint-Jacques	NM	350/400
421	1 B	COGNAC NAPOLEON GRANDE FINE CHAMPAGNE	(7,3 cm; e.t.h; "N" embossé dans le verre; c.a)	E. Piercel de Saint-Jacques	NM	300/350
422	2 B	COGNAC PRIVATE STOCK	(1 à 4 cm et 1 à 5,8 cm; e.t.h fortes dont 1 peu lisible + accrocs; c.s estampées abîmées; 1849 Barbezieux lisible sur 1 des étiquettes correspondant à la date et au lieu de fondation de la société)	Boutelleau	NM	300/400
423	1 B	COGAC FINE NAPOLEON RESERVE D'AUSTERLITZ	(5,3 cm; e.t.h + accrocs; c.s)	Exshaw	NM	80/100
424	1 B	BAS-ARMAGNAC VIEUX DU DOMAINE D'ESCOUBES	(clm.accroc sinon belle)	Joseph Laberdolive	1904	1000/1200
425	1 B	BAS-ARMAGNAC VIEUX DU DOMAINE D'ESCOUBES	(clm.accroc sinon belle)	Joseph Laberdolive	1904	1000/1200
426	1 B	COGNAC GRANDE CHAMPAGNE	(Grande Vidange; e.ta partiellement lisible; bouchon rogné très fragile; pas d'expédition)	Prytz (Bordeaux)	1832	120/140
	1 B	COGNAC GRANDE CHAMPAGNE V.S.O.P	(5,2 cm; e.t.h; s.c)	Bisquit-Dubouché	NM	
427	1 B	COGNAC FINE CHAMPAGNE HORS D'AGE	(9 cm sur col fin soit H.E; e.t.h + accroc; c.s estampée; réserve spéciale de S.A.S Le Prince Héritaire Rainier de Monaco)	J. Gautret & Fils	NM	200/250
428	1 B	COGNAC GRANDE FINE CHAMPAGNE EXTRA VIEILLE (Etui)	(B.G)	Courvoisier	NM	120/150
429	2 B	COGNAC AGE INCONNU (Etuis individuels abîmés)	(1 à 5 cm et 1 à 6,5 cm; e.t.h légères sinon belles)	Prince H. de Polignac	NM	200/250
430	1 B	COGNAC DES TUILERIES GRANDE CHAMPAGNE RESERVE	(6,5 cm; e.l.a avec mention manuscrite 1818; "N" embossé dans le verre;		1818	1500/2000
431	1 B	BRUNELLO DI MONTALCINO		Biondi-Santi	1997	160/180
	3 B	BRUNELLO DI MONTALCINO		Martina	2003	

Lot	Qté	Dénomination	Descriptif	Appellation ou Propriétaire	Année	Estim/Lot
432	2 B	COUVENT DES JACOBINS		GCC Saint-Emilion	1998	100/110
	1 B	CHÂTEAU YON FIGEAC	(B.G.; accroc étiquette)	GCC Saint-Emilion	1985	
	2 B	CHÂTEAU TROPLONG MONDOT	(B.G; c.s avec adhésif collé)	GCC Saint-Emilion	1979	
	1 B	BLASON DE L'EVANGILE		Pomerol	1999	
433	1 B	CHÂTEAU LA CONSEILLANTE	(B.G; e.l.a; c.s)	Pomerol	1988	100/110
	1 B	CHÂTEAU LA FLEUR PETRUS	(étiquette photocopiée; c.s avec adhésif collé)	Pomerol	1983	
434	1 B	CHÂTEAU BEYCHEVELLE	(T.L.B; c.a + s.c.a voire couleuse)	GCC4 Saint-Julien	1979	120/130
	1 B	CHÂTEAU CALON SEGUR	(B.G; e.f.s abîmée; c.s)	GCC3 Saint-Estèphe	1990	
	1 B	CHÂTEAU MARQUIS DE TERME	(e.t.h)	GCC4 Margaux	1998	
	1 B	CHÂTEAU LES ORMES DE PEZ	(B.G-; c.s avec adhésif collé)	CB Saint-Estèphe	1985	
	1 B	CHÂTEAU CLERC MILON	(H.E; c.s avec adhésif collé; s.c.a)	GCC5 Pauillac	1988	
	1 B	CHÂTEAU DE PEZ	(B.G; c.s avec adhésif collé)	CB Saint-Estèphe	1981	
435	1 B	CHÂTEAU D'AGASSAC	(c.s avec adhésif collé)	Haut-Médoc	1983	100/110
	1 B	CHÂTEAU CLERC MILON	(T.L.B-; étiquette photocopiée; c.s avec adhésif collé)	GCC5 Pauillac	1983	
	1 B	CHÂTEAU MAUCAILLOU	(T.L.B-; e.t.h; c.s)	CB Moulis	1985	
	2 B	CHÂTEAU LA LOUVIERE	(T.L.B; dont 1 e.l.a sinon belle; c.s avec adhésif collé)	Graves	1975	
	1 B	MOULIN A VENT	(3,5 cm; e.l.s sinon belle; clm.s)	Besnard	1952	
	1 B	MERCUREY	(3,5 cm; e.l.s sinon belle; c.s)	Besnard	1953	
436	1 B	CHAMPAGNE BRUT NOBLE CUVÉE		Lanson	1998	60/70
	1 B	CHAMPAGNE BRUT	(coiffe abîmée)	Le Treizot	1982	
	1 B	EAU DE VIE DE QUETSCH D'ALSACE	(8 cm)	Massenez	NM	
	1 B	EAU DE VIE DE POIRE WILLIAM	(10 cm)	Jacobert	NM	
Caves climatisées (lots 437 à 512 et 538 à 549).						
437	3 B	CHATEAUNEUF DU PAPE Rouge		Château de Beaucastel	1995	165/180
438	3 B	CHATEAUNEUF DU PAPE Rouge		Domaine du Vieux Télégraphe	1995	120/140
439	6 B	CHATEAUNEUF DU PAPE LA REINE DES BOIS Rouge		La Mordorée	1998	420/480
440	6 B	CHATEAUNEUF DU PAPE LA REINE DES BOIS Rouge		La Mordorée	1999	270/300
441	2 B	MAZIS-CHAMBERTIN (Grand Cru)		Dugat-Py	1998	300/330
442	1 B	MAZIS-CHAMBERTIN (Grand Cru)		Dugat-Py	2001	170/185
443	1 B	CHARMES-CHAMBERTIN (Grand Cru)		Dugat-Py	1998	120/130
444	2 B	GEVREY-CHAMBERTIN LAVAUX-SAINT-JACQUES (1° Cru)		Dugat-Py	1995	160/180
445	2 B	GEVREY-CHAMBERTIN LAVAUX-SAINT-JACQUES (1° Cru)		Dugat-Py	1999	200/220
446	2 B	GEVREY-CHAMBERTIN LAVAUX-SAINT-JACQUES (1° Cru)		Dugat-Py	2001	150/170
447	2 B	GEVREY-CHAMBERTIN PETITE CHAPELLE (1° Cru)		Dugat-Py	1996	160/180
448	3 B	GEVREY-CHAMBERTIN PETITE CHAPELLE (1° Cru)		Dugat-Py	2001	240/270



295



309



312



318



324



321



332

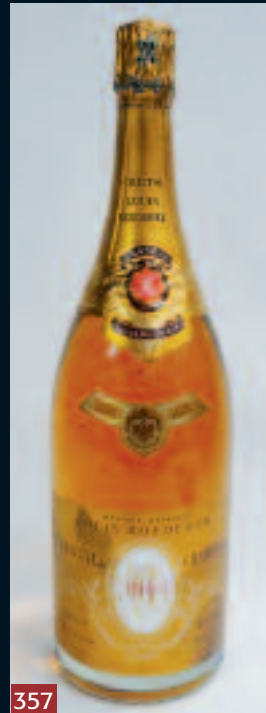

357



385



333



339



414



406



409



410



418



425



427



430



452



454



456



555



463



473



575



468



502



533



550



569



598



568



585



546



589



591

Lot	Qté	Dénomination	Descriptif	Appellation ou Propriétaire	Année	Estim/Lot
449	1 B	GEVREY-CHAMBERTIN PETITE CHAPELLE (1° Cru)		Dugat-Py	2002	150/165
	1 B	GEVREY-CHAMBERTIN LES EVOCELLES		Dugat-Py	2003	
450	3 B	GEVREY-CHAMBERTIN LES EVOCELLES		Dugat-Py	2001	165/180
451	3 B	GEVREY-CHAMBERTIN LES EVOCELLES		Dugat-Py	2001	165/180
452	3 B	CLOS DE VOUGEOT (Grand Cru)		Denis Mortet	1995	300/330
453	3 B	GEVREY-CHAMBERTIN LAVAUX SAINT-JACQUES (1° Cru)		Denis Mortet	1997	210/240
454	3 B	CHÂTEAU LAFITE ROTHSCHILD	(état parfait)	GCC1 Pauillac	1997	900/1050
455	2 B	CHÂTEAU POUJEAUX	(e.l.s sinon belles)	CB Moulis	1990	70/80
	1 B	CHÂTEAU POUJEAUX		CB Moulis	1996	
456	3 B	CHÂTEAU TERTRE ROTEOEUF		Saint-Emilion Grand Cru	1998	360/390
457	3 B	CHÂTEAU LYNCH BAGES	(dont 1 B.G; 3 e.t.h)	GCC5 Pauillac	1990	390/420
458	2 B	CHÂTEAU GRAND-PUY-LACOSTE	(e.t.h dont 1 accroc)	GCC5 Pauillac	1990	200/220
459	2 B	CHÂTEAU SOCIANDO MALLET	(e.t.h dont 1 e.t.h fortes)	CB Haut-Médoc	1990	100/110
460	2 B	CHÂTEAU PICHON LONGUEVILLE BARON		GCC2 Pauillac	1990	250/270
461	2 B	CHÂTEAU PAPE CLEMENT	(quelques légères marques sinon belles)	CC Graves	1990	130/140
462	2 B	CHÂTEAU GRUAUD LAROSE		GCC2 Saint-Julien	1986	180/200
463	3 B	BOLGHERI SASSICAIA		Tenuta San Guido	1996	285/315
464	12 B	BEAUNE CENT VIGNES (1° Cru)		Château de Meursault	2005	270/300
465	12 B	BEAUNE CENT VIGNES (1° Cru)	(quelques e.t.h sinon belles)	Château de Meursault	1999	250/280
466	12 B	BEAUNE CENT VIGNES (1° Cru)	(e.t.h dont 1 e.a; c.m.s)	Château de Meursault	1999	250/280
467	12 B	BEAUNE CENT VIGNES (1° Cru)	(quelques e.t.h sinon belles)	Château de Meursault	1999	250/280
468	4 B	CHÂTEAU CHEVAL BLANC	(belles)	GCC1A Saint-Emilion	1993	700/760
469	6 Mag	CHÂTEAU GRAND VILLAGE		Bordeaux Supérieur	2000	150/165
470	5 Mag	CHÂTEAU GRAND VILLAGE		Bordeaux Supérieur	2000	125/135
471	5 Mag	CHÂTEAU GRAND VILLAGE		Bordeaux Supérieur	1996	120/130
472	6 B	BEAUNE CENT VIGNES (1° Cru)	(e.t.h à e.a)	Lois Dufouleur	1997	140/160
	6 B	BEAUNE CLOS DU ROI (1° Cru)	(e.t.h à e.a)	Lois Dufouleur	1997	
473	2 B	GEWURZTRAMINER HEIMBOURG V.T	(e.t.h légères; c.s)	Zind-Humbrecht	1989	220/240
	1 B	PINOT GRIS CLOS ST URBAIN RANGEN V.T	(e.t.h à e.l.a)	Zind-Humbrecht	1994	
	2 B	RIESLING BRAND V.T	(e.l.a)	Zind-Humbrecht	1989	
	2 B	GEWURZTRAMINER HENGST V.T	(1 e.a et 1 e.f.s)	Zind-Humbrecht	1994	
	1 B	GEWURZTRAMINER GOLDERT V.T	(e.t.a)	Zind-Humbrecht	1994	
474	5 B	GEWURZTRAMINER V.T	(dont 2 à 3,5 cm; dont 2 c.s)	Seppi Landmann	1993	240/270
	1 B	GEWURZTRAMINER V.T	(4 cm; c.c)	Seppi Landmann	1982	
	1 B	RIESLING S.G.N	(e.t.h)	Seppi Landmann	1989	
	5 B	GEWURZTRAMINER KITTERLE	(dont 1 à 5 cm; e.t.h à e.l.a; c.c)	Schlumberger	1989	

Lot	Qté	Dénomination	Descriptif	Appellation ou Propriétaire	Année	Estim/Lot
475	1 B	GEWURZTRAMINER V.T	(e.t.h)	Faller	1989	160/175
	2 B	MUSCAT TRADITION		Hugel	2001	
	2 B	MUSCAT	(e.t.h)	Rolly-Gassmann	1997	
	2 B	RIESLING V.T		Cave Westhalten	1983	
	1 B	RIESLING V.T		Lucien Albrecht	1983	
	1 B	GEWURZTRAMINER CUVÉE STE CATHERINE V.T	(e.t.a)	Vignerons Pfaffenheim	1989	
	1 B	GEWURZTRAMINER	(8 cm; e.a)	Heim	1970	
476	1 B	RIESLING KABINETT RHEINGAU		Storz	1994	80/90
	1 B	RIESLING SPATLESE		Storz	1993	
	1 B	PINOT GAMAY DE MOSELLE	(e.l.a)	Maurice	1998	
	1 B	SYLVANER	(6 cm; e.t.a; c.s)	Ringebach-Moser	1987	
	6 B	GEWURZTRAMINER	(dont 2 à 5 cm; e.a à e.t.a; c.s)	Ringebach-Moser	1989	
	1 B	COTES DU RHONE Rosé	(e.a; clm.a)	Sanchez	1993	
	1 B	VDT CUVÉE DES MUSCADINS Rosé	(T.L.B; c.s)	Château Thuerry	NM	
477	6 B	PAVILLON ROUGE DU CHÂTEAU MARGAUX	(e.t.h légères sinon belles)	Margaux	1996	330/360
478	4 B	CHÂTEAU COUTET	(dont 3 e.l.s)	C1 Sauternes	1996	120/130
	2 B	CHÂTEAU DE MALLE	(e.t.h légères)	C2 Sauternes	1988	
479	5 B	CHÂTEAU SIGALAS RABAUD	(e.t.h à e.a)	C1 Sauternes	1988	140/160
	1 B	CHÂTEAU SIGALAS RABAUD	(e.t.h)	C1 Sauternes	1989	
480	4 B	CHÂTEAU GUIRAUD	(e.t.h à e.a)	C1 Sauternes	1989	135/150
	2 B	CHÂTEAU DOISY-VEDRINES	(e.t.h abîmées)	C2 Sauternes	1988	
481	4 B	CLOS HAUT-PEYRAGUEY	(e.t.h dont 1 e.l.a et 2 e.t.a)	C1 Sauternes	1996	100/110
	1 B	CHÂTEAU DOISY-VEDRINES	(e.t.h à e.l.a)	C2 Sauternes	1990	
	1 B	CHÂTEAU NAIRAC	(H.E; e.a; c.s)	C2 Sauternes	1985	
482	5 B	COTES DU RHONE Blanc	(e.t.h à e.l.a)	Château les Amoureuses	2000	80/90
	6 B	SAINT-ROMAIN LA PERIERE		Pascal Bouley	1994	
	1 B	COTEAUX VAROIS Blanc	(e.t.h)	La Calisse	1996	
483	5 B	CHÂTEAU LOUPIAC GAUDIET	(e.t.h à e.a)	Loupiac	1990	80/90
	2 B	CHÂTEAU PELLER LAROQUE	(e.l.a)	Cadillac	2001	
	1 B	CHÂTEAU FAYAU	(e.l.a)	Cadillac	1988	
	4 50 cl	VDT DE FRANCE DELICE D'HIVER	(e.t.h)	Sassi Villars sur Var	NM	
484	1 50 cl	VIN DE CONSTANCE		Klein Constanca	1991	130/145
	1 50 cl	VIN DE CONSTANCE		Klein Constanca	2000	
	1 B	BANYULS	(e.t.h)	L'Etoile	1993	
	3 B	RIVESALTES AMBRE	(e.t.h à e.l.a)	Domaine de Joliette	1985	

Lot	Qté	Dénomination	Descriptif	Appellation ou Propriétaire	Année	Estim/Lot
485	1 B	JURANCON CUVÉE DES CASTERRASSES	(T.L.B+; c.c)	Bru Baché	1987	110/120
	1 B	JURANCON CUVÉE DES CASTERRASSES	(T.L.B; e.t.h; c.s)	Bru Baché	1990	
	3 B	JURANCON	(T.L.B; e.l.s)	Bru Baché	1992	
	3 B	JURANCON	(e.l.s)	Bru Baché	1993	
	2 B	JURANCON EXTREME		Cabarrouy	1999	
	1 50 cl	PACHERENC DU VIC BIHL	(e.t.h)	Fleury-Laplace	1996	
	1 B	JURANCON	(e.t.a; c.s)	Marie-Jeanne Hours	1993	
486	3 B	BEAUNE VIEILLES VIGNES	(e.t.h)	Dominique Laurent	1995	200/220
	3 B	VOLNAY CLOS DE LA BARRE (1° Cru)		Pascal Bouley	1993	
	2 B	CHOREY LES BEAUNE	(e.a)	Dubois d'Orgeval	1991	
	1 B	VOLNAY CLOS DES CHENES (1° Cru)		Pascal Bouley	1996	
	1 B	CHASSAGNE-MONTRACHET Rouge	(e.t.h; c.s)	R. Clerget	1993	
	1 B	MONTHELIE CHAMPS FULLIOT (1° Cru)		Pont	1993	
	1 B	BEAUNE CENT VIGNES (1° Cru)	(c.c)	R. Monnier	1992	
487	2 B	ROMANEE-SAINT-VIVANT (Grand Cru)	(e.t.h)	Dominique Laurent	1995	320/350
	2 B	VOSNE-ROMANEE	(e.t.h)	Forey	1993	
	3 B	CORTON-RENADES (Grand Cru)	(e.t.h)	Maillard	1993	
	5 B	BEAUNE CENT VIGNES (1° Cru)	(dont 1 e.t.h légères)	Château de Meursault	1999	
488	5 B	MARSANNAY CHAMPS PERDRIX Blanc		Château de Marsannay	2009	200/220
	4 B	CHASSAGNE-MONTRACHET MORGEOT Blanc (1° Cru)	(dont 1 e.l.s)	Lamy-Pillot	2005	
	1 B	CHATEAUNEUF DU PAPE CUVÉE DU PETIT ALEXANDRE Rouge		Vieux Calcernier	2006	
	1 B	CHATEAUNEUF DU PAPE CUVÉE SPECIALE Rouge		Vieux Calcernier	2006	
	1 B	CHATEAUNEUF DU PAPE Rouge		Château des Fines Roches	2007	
489	4 B	HERMITAGE Blanc		Delas	1997	200/220
	4 B	HERMITAGE MONIER DE LA SIZERANNE Rouge	(c.c)	Chapoutier	1993	
	1 B	HERMITAGE CHANTE ALOUETTE Blanc	(e.t.h; clm.s)	Chapoutier	2001	
	1 B	BEAUMES DE VENISE Rouge	(e.t.h)	Balma Venitia	2010	
	1 B	VDP DE L'HERAULT ERAUS Blanc	(e.t.h)	Moulin de Gassac	2001	
	1 B	VDP DE L'HERAULT Rouge	(e.a)	Daumas Gassac	1996	
490	1 B	HERMITAGE Rouge	(e.l.a sinon belle)	J.L Chave	1997	150/160
	2 B	CROZES-HERMITAGE THALABERT	(e.a; clm.s)	Jaboulet-Ainé	1990	
491	4 B	CHÂTEAU GRAND VILLAGE	(e.t.h légères)	Bordeaux Supérieur	2001	140/150
	2 B	CHÂTEAU GRAND VILLAGE		Bordeaux Supérieur	2002	
	3 B	CHÂTEAU HAUT-MARBUZET	(e.t.h à e.l.a)	CB Saint-Estèphe	1997	
	1 B	CORSE PRESTIGE DU PRESIDENT Rouge		Vignerons Ile de Beauté	1996	
	1 B	CHÂTEAU LABARDE	(e.t.h)	Bordeaux	1998	
	1 B	CHÂTEAU TOUR SALVET	(T.L.B; e.t.h)	CB Haut-Médoc	1990	

Lot	Qté	Dénomination	Descriptif	Appellation ou Propriétaire	Année	Estim/Lot
492	3 B	MUSCAT DU CAP CORSE	(e.a)	O. de Gaffory	2006	110/120
	1 B	MUSCAT DU CAP CORSE	(e.t.a; c.c)	Leccia	1994	
	2 B	MUSCAT DU CAP CORSE	(e.t.h)	Arena	1998	
	1 B	MUSCAT DE PATRIMONIO		Girolami	NM	
	1 B	MUSCAT NOIR	(e.t.h; s.c; sans producteur)		NM	
	1 B	MUSCAT DES BEAUMES DE VENISE	(e.t.h)	Bernardins	1999	
493	5 B	CHÂTEAU DES GRANDS MOINES	(e.t.h à e.t.a)	Lalande de Pomerol	1989	60/70
	1 B	COTES DE BERGERAC Rouge		Château Sardy	1996	
	2 B	ANJOU VILLAGES Rouge		Château Piegue	1995	
	1 B	ANJOU VILLAGES Rouge	(e.a)	Domaine des Trottières	1997	
	1 B	CUVEE DU 50ème Anniversaire du Débarquement		Bordeaux Supérieur	NM	
	2 B	VDP DES COTES DE GASCOGNE DOUX Blanc		Brumont	1996	
494	1 B	VDP DES COTES DE GASCOGNE DOUX Blanc		Brumont	1996	80/90
	2 B	CHÂTEAU CARBONNIEUX Blanc	(e.t.h; dont 1 aspect évolué)	CC Graves	1994	
	1 B	PAVILLON BLANC DU CHÂTEAU MARGAUX		Bordeaux	1998	
	1 B	CHÂTEAU GRAND VILLAGE Blanc	(e.t.h légères)	Bordeaux	2001	
	6 B	BELLET Rosé	(e.t.h à e.a)	Collet de Bovis	2004	
	1 B	MUSCAT PETITS GRAINS DE LUNEL	(e.t.a)	Coop. De Lunel	NM	
495	2 B	COTEAUX DU LAYON SAINT-LAMBERT	(e.l.a)	Beduneau	1995	130/150
	3 50 cl	COTEAUX DE L'AUBANCE CLOS PRIEUR	(e.a)	Domaine de Montgilet	1995	
	4 50 cl	GAILLAC SECRETS DU CHÂTEAU PALVIE Doux	(e.t.h)	Château Palvié	2001	
	2 50 cl	BONNEZEAUX	(e.t.h)	Château de Fesles	1996	
	1 B	COTEAUX DU LAYON CHAUME		Guimonière	1992	
496	3 B	VIN DOUX DE MALTE SANTEURES	(e.t.h dont 1 e.a)	Marsovin	NM	140/150
	1 B	PRIORAT		Prior Terrae	1998	
	2 B	BLUE PYRENEES	(B.G; dont 1 e.a)	Australie	1988	
	1 B	SHIRAZ CLARE VALLEY		Leasingham (Australie)	1996	
	1 B	CABERNET SAUVIGNON WESTERN CAPE		KFW (Afrique du Sud)	1993	
	2 B	CABERNET SAUVIGNON	(1 de 1998 et 1 de 2008)	Casillero del Diablo (Chili)	DIV	
	1 B	VILLENEUVE SUR LA TOUR		Hemmel (Suisse)	2004	
	1 B	MARSALA		Terre Arse	1985	
	1 B	VIN ANGLAIS Blanc		Saxon Crown	NM	
	1 B	LUINS Blanc	(e.t.h)	Dutruy (Suisse)	2005	
	1 B	MUSCAT DE RIVESALTES		Vignerons de la Palme	NM	

Lot	Qté	Dénomination	Descriptif	Appellation ou Propriétaire	Année	Estim/Lot
497	1 Mag	CHÂTEAU SIRAN	(accroc léger étiquette)	CB Margaux	1990	60/70
498	1 B	CHÂTEAU MOUTON ROTHSCHILD	(B.G; e.t.a partiellement lisible)	GCC1 Pauillac	1982	400/450
499	1 B	CHÂTEAU MOUTON ROTHSCHILD		GCC1 Pauillac	1990	200/220
500	1 Mag	CHÂTEAU LATOUR	(e.t)	GCC1 Pauillac	1990	750/800
501	1 Mag	CHÂTEAU LATOUR	(e.t a abimée)	GCC1 Pauillac	1990	750/800
502	3 Mag	CHÂTEAU LATOUR	(dont 1 e.t.h très légères et 1 avec quelques marques)	GCC1 Pauillac	1998	1350/1500
503	4 Mag	CHÂTEAU LYNCH BAGES	(e.f)	GCC5 Pauillac	1998	400/500
504	1 B	CHÂTEAU MOUTON ROTHSCHILD	(e.l.s sinon belle)	GCC1 Pauillac	1997	200/220
505	1 B	CHÂTEAU HAUT-BRION	(3,5 cm; e.f.s)	GCC1 Graves	1983	140/160
506	1 B	CHÂTEAU CHEVAL BLANC	(e.l.s + accroc)	GCC1A Saint-Emilion	1988	180/200
507	3 B	PAVILLON ROUGE DU CHÂTEAU MARGAUX	(dont 2 T.L.B+; 3 e.t.h légères)	Margaux	1987	90/100
508	1 B	CHÂTEAU DE FONBEL		Saint-Emilion Grand Cru	1990	85/95
	2 B	CHÂTEAU LA CROIX CHANTECAILLE	(e.t.h légères)	Saint-Emilion Grand Cru	1995	
	2 B	CLOS DE L'ORATOIRE	(dont 1 B.G; 1 e.t.h légères et 1 e.l.a)	GCC Saint-Emilion	1988	
	1 B	CHÂTEAU LA GRACE DIEU DES PRIEURS FORTIN		Saint-Emilion Grand Cru	2001	
509	1 B	FORTIN DU CHÂTEAU LA GRACE DIEU DES PRIEURS	(e.l.s sinon belle)	Saint-Emilion Grand Cru	2005	160/180
	7 B	CHÂTEAU BELLEFONT BELCIER	(4 B.G et 3 H.E+; e.l.a)	Saint-Emilion Grand Cru	1990	
	1 B	CHÂTEAU CLOS RENON	(H.E; e.l.a)	Bordeaux	1985	
	1 B	CHÂTEAU BELLEFONT BELCIER	(B.G; e.a)	Saint-Emilion Grand Cru	1988	
	1 B	CHÂTEAU GRAND CORBIN DESPAGNE	(e.l.s sinon belle)	Saint-Emilion Grand Cru	2004	
	1 B	CHÂTEAU MAGDELAINE	(e.l.a)	GCC1B Saint-Emilion	1990	
510	3 B	CHÂTEAU LATOUR-MARTILLAC	(e.t.h légères)	CC Graves	1998	100/110
	1 B	CHÂTEAU NENIN	(T.L.B+; e.l.s)	Pomerol	1990	
	1 B	CHÂTEAU CARBONNIEUX	(e.l.s sinon belle)	CC Graves	2002	
	1 B	VIEUX CHÂTEAU CERTAN	(e.l.s)	Pomerol	1992	
511	1 B	CHÂTEAU TALBOT	(petit accroc)	GCC4 Saint-Julien	1994	150/160
	2 B	CHÂTEAU LA LAGUNE	(dont 1 B.G-; e.l.s)	GCC3 Haut-Médoc	1994	
	1 B	CHÂTEAU DUHART MILON		GCC4 Pauillac	1998	
	1 B	CHÂTEAU BRANE CANTENAC		GCC2 Margaux	1999	
	1 B	CHÂTEAU DU TERTRE		GCC5 Margaux	2000	
512	1 B	CHÂTEAU DUCRU BEAUCAILLOU	(e.t.h légères)	GCC2 Saint-Julien	1992	90/100
	1 B	CHÂTEAU GUIRAUD	(c.s)	C1 Sauternes	2001	
	1 B	BEAUNE-GREVES (1° Cru)	(e.l.a)	Château de Meursault	1989	
513	12 B	CHÂTEAU DES COULINATS CREME DE TETE	(B.G; e.t.h à e.a; c.s; clm.s)	Sainte-Croix-Du-Mont	1970	90/100
514	12 B	CHÂTEAU DES COULINATS CREME DE TETE	(T.L.B ou mieux; e.t.h à e.a; c.s; clm.s)	Sainte-Croix-Du-Mont	1969	90/100
515	6 B	CHÂTEAU PRIEURE LICHINE	(e.t.h légères à e.t.h)	GCC4 Margaux	1994	130/145

Lot	Qté	Dénomination	Descriptif	Appellation ou Propriétaire	Année	Estim/Lot
516	5 B	CHÂTEAU CANTENAC BROWN	(dont 1 B.G)	GCC3 Margaux	1989	125/140
	1 B	CHÂTEAU BRANAIRE DUCRU	(e.l.a; c.a)	GCC4 Saint-Julien	1989	
517	1 B	CHÂTEAU MARGAUX	(e.t.h à e.l.a)	GCC1 Margaux	1989	250/280
518	1 B	CHÂTEAU D'YQUEM	(e.t.h; c.s)	C1 Supérieur Sauternes	1989	180/200
519	4 B	CHÂTEAU DES COULINATS CREME DE TETE	(2 B.G et 2 T.L.B; e.t.h; clm.s à clm.a; c.s)	Sainte-Croix-Du-Mont	1955	130/140
	3 B	CHÂTEAU DES COULINATS CREME DE TETE	(B.G; e.t.h; clm.s)	Sainte-Croix-Du-Mont	1975	
	2 B	CHÂTEAU DES COULINATS CREME DE TETE	(1 B.G; e.t.h; s.c.m et 1 M.E; e.t.h; clm.a; c.s)	Sainte-Croix-Du-Mont	?	
520	6 B	POUILLY-FUISSE		Domaine du Capucin	2004	45/50
521	6 B	CHÂTEAU MARTINENS	(Caisse Bois) (dont 1 e.t)	Margaux	1996	80/90
522	6 B	LES HAUTS DE SMITH	(Caisse Bois)	Pessac-Léognan	1989	180/200
	6 B	CHÂTEAU BROWN	(Caisse Bois)	Pessac-Léognan	1989	
523	1 JERO	CHÂTEAU PATACHE D'AUX	(Caisse Bois) (e.t.h)	Médoc	1989	100/120
524	5 B	CHÂTEAU PONTET CANET	(e.t.h à e.t.a)	GCC5 Pauillac	1983	230/250
	6 B	CHÂTEAU PONTET CANET	(e.t.h dont 2 e.a)	GCC5 Pauillac	1993	
	1 B	AMIRAL DE BEYCHEVELLE	(e.t.h)	Saint-Julien	1986	
525	12 B	CHÂTEAU DU GLANA	(Caisse Bois abîmée) (T.L.B; e.t.h à e.a)	Saint-Julien	1982	180/200
526	12 B	CHÂTEAU DU GLANA	(Caisse Bois abîmée) (T.L.B; e.t.h à e.a)	Saint-Julien	1982	180/200
527	12 B	CHÂTEAU LAROSE TRINTAUDON	(Caisse Bois)	CB Haut-Médoc	2000	145/155
528	6 B	CHÂTEAU PRIEURE LICHINE	(e.t.h légères)	GCC4 Margaux	1993	130/145
529	6 B	CHÂTEAU BRANAIRE DUCRU	(e.t.h légères + accrocs)	GCC4 Saint-Julien	1993	130/145
530	12 B	CHÂTEAU CAMENSAC	(Caisse Bois)	GCC5 Haut-Médoc	2000	220/240
531	12 B	CHÂTEAU CAMENSAC	(Caisse Bois)	GCC5 Haut-Médoc	2000	220/240
532	1 B	CHÂTEAU LA TOUR BLANCHE	(e.t.h + accroc)	C1 Sauternes	1985	100/110
	2 B	CHÂTEAU D'ARCHE	(e.t.h à e.l.a)	C2 Sauternes	1989	
	1 B	CHÂTEAU SAINT MARC	(e.l.a)	Barsac	1986	
	1 B	CHÂTEAU SMITH HAUT LAFITTE Blanc	(e.l.s)	CC Graves	2000	
533	1 B	CHÂTEAU DE FARGUES	(T.L.B; e.t.h abîmée; c.s)	Sauternes	1970	150/160
	1 B	CHÂTEAU DE FARGUES	(T.L.B+; e.t.h)	Sauternes	1975	
	1 B	CHÂTEAU CLIMENS	(e.t.h)	C1 Sauternes	1972	
534	6 B	CHÂTEAU TOUR MUSSET	(e.t.h)	Montagne-Saint-Emilion	1990	130/140
	6 B	BARON DE MILON	(e.t.h)	Pauillac	1990	
535	2 B	CHÂTEAU PONTET CANET	(1 e.t.h et 1 e.t.a)	GCC5 Pauillac	1988	140/150
	4 B	CHÂTEAU LA TOUR DU PIN FIGEAC	(2 e.t.a et 2 s.e)	GCC Saint-Emilion	1975	
	1 B	CHÂTEAU SIRAN	(B.G; e.a)	Margaux	1978	
	1 B	ALTER EGO DE PALMER	(accroc étiquette)	Margaux	2004	
	1 B	CHÂTEAU PETIT FAURIE DE SOUTARD		GCC Saint-Emilion	2004	
	1 B	CHÂTEAU PLINCE	(e.t)	Pomerol	2004	

Lot	Qté	Dénomination	Descriptif	Appellation ou Propriétaire	Année	Estim/Lot
536	6 B	SAINT-EMILION CUVÉE GALIUS	(Caisse Bois)	Union Producteurs St-Emilion	1989	60/70
537	6 B	CHÂTEAU LYNCH BAGES	(e.t.h dont 3 e.l.a)	GCC5 Pauillac	1993	210/240
538	6 B	CHASSAGNE-MONTRACHET ABBAYE DE MORGEOT Blanc (1° Cru)	(Caisse Bois)	Louis Jadot	2009	180/200
539	6 B	CORTON-CHARLEMAGNE (Grand Cru)	(Caisse Bois)	Louis Jadot	2009	330/360
540	6 B	CHAMBOLLE-MUSIGNY LES FUEES (1° Cru)	(Caisse Bois)	Louis Jadot	2009	240/270
541	6 B	GEVREY-CHAMBERTIN LES CAZETIERS (1° Cru)	(Caisse Bois)	Louis Jadot	2009	180/210
542	6 B	ECHÉZEUX (Grand Cru)	(Caisse Bois)	Louis Jadot	2009	420/480
543	6 B	NUITS-SAINT-GEORGES LES ARGILLATS	(Caisse Bois)	Faiveley	2005	150/180
544	6 B	MAZIS-CHAMBERTIN (Grand Cru)	(Caisse Bois) (quelques e.t.h légères sinon belles)	Faiveley	2009	480/540
545	6 B	CORTON CLOS DES CORTONS FAIVELEY (Grand Cru)	(Caisse Bois)	Faiveley	2009	540/600
546	6 B	BATARD-MONTRACHET (Grand Cru)	(Caisse Bois)	Faiveley	2009	660/720
547	5 B	CORTON-POUGETS (Grand Cru)	(e.t.h dont 1 e.l.a et 1 e.a)	Louis Jadot	1995	135/150
548	3 B	GEVREY-CHAMBERTIN	(e.t.a; 1 c.m et 2 s.c.m supposées 1976)	Faiveley	1976	100/110
	1 B	NUITS-SAINT-GEORGES CLOS DE LA MARECHALE (1° Cru)	(e.t.a; c.m.s)	Faiveley	1976	
	2 B	FORME BOURGUIGNONNE	(s.e; dont 1 s.c.m supposée 1976; capsules Faiveley)	Faiveley	1976	
549	2 B	NUITS-SAINT-GEORGES LES ARGILLATS	(e.t.h légères)	Faiveley	2005	50/60
Caves naturelles (550 à 648 et 665 à 686).						
550	6 B	CHÂTEAU GRUAUD LAROSE	(dont 2 B.G+ et 1 B.G; e.t.h légères; dont 1 c.l.a sur le côté)	GCC2 Saint-Julien	1982	780/840
551	6 B	CHÂTEAU GRUAUD LAROSE	(dont 1 B.G+ et 4 B.G; e.t.h légères dont 3 avec petits manques)	GCC2 Saint-Julien	1982	780/840
552	6 B	CHÂTEAU GRUAUD LAROSE	(2 B.G-, 2 T.L.B+ et 2 T.L.B; e.t.h dont 2 e.l.a)	GCC2 Saint-Julien	1982	720/780
553	5 B	CHÂTEAU GRUAUD LAROSE	(dont 1 B.G+, 2 B.G et 1 B.G-; 1 e.a, 2 e.t.a, 1 e.q.i et 1 s.e; 3 capsules découpées par l'expert pour identification)	GCC2 Saint-Julien	1982	600/660
	1 B	CHÂTEAU GRUAUD LAROSE	(B.G)	GCC2 Saint-Julien	1989	
554	9 B	CHÂTEAU TALBOT	(dont 1 B.G+, 1 B.G, 2 T.L.B+ et 1 T.L.B; e.t.h dont 3 e.a dont 1 illisible)	GCC4 Saint-Julien	1985	390/450
555	1 B	CHÂTEAU LA CONSEILLANTE	(B.G; e.t.h)	Pomerol	1982	200/220
556	3 B	PAVILLON ROUGE DU CHÂTEAU MARGAUX	(e.t.h dont 2 e.l.a)	Margaux	1992	180/210
557	1 B	CHÂTEAU COS D'ESTOURNEL	(T.L.B+; e.t.h légères)	GCC2 Saint-Estèphe	1978	120/130
	1 B	CHÂTEAU PICHON LONGUEVILLE BARON	(e.t.h + accroc; c.l.a)	GCC2 Pauillac	1988	
	1 B	CHÂTEAU PICHON LONGUEVILLE BARON	(e.t.h abîmée)	GCC2 Pauillac	1992	
558	1 B	CHÂTEAU LAFITE ROTHSCHILD	(e.t.h légères + léger manque au milieu de l'étiquette)	GCC1 Pauillac	1992	320/350
559	4 B	CHÂTEAU LYNCH BAGES	(e.t.h dont 2 e.t.h fortes)	GCC5 Pauillac	1992	120/130
560	1 B	GRANDS-ECHÉZEUX (Grand Cru)	(3 cm; e.t.h)	Mongeard-Mugneret	1982	90/100
	1 B	GRANDS-ECHÉZEUX (Grand Cru)	(e.t.h + accroc)	Mongeard-Mugneret	1994	
561	1 IMP	COTES DE BOURG	(Caisse Bois) (T.L.B; e.t.h)	Michel de l'Enclos	1988	60/70
	1 B	RIESLING	(e.t.h)	Schloessel Muhe	1993	
	1 B	GEWURZTRAMINER		Club des Sommeliers	2011	
	1 B	GEWURZTRAMINER	(e.t.a)	Wischlen	1995	

Lot	Qté	Dénomination	Descriptif	Appellation ou Propriétaire	Année	Estim/Lot
562	2 B	CHATEAUNEUF DU PAPE Rouge	(e.t.a; s.c.m)	Aubert	?	50/60
	1 B	CHÂTEAU LA GANNE	(e.t.h; c.a)	Pomerol	1982	
563	2 B	CHAMPAGNE BRUT CORDON ROUGE	(niveau mi-collerette; e.t.h; aspect évolué)	Mumm	1971	70/80
	1 B	CHAMPAGNE BRUT CORDON ROUGE		Mumm	NM	
	1 B	CHAMPAGNE BRUT IMPERIAL	(e.t.h; c.s abîmée)	Moët et Chandon	NM	
564	6 B	BOURGOGNE CHARDONNAY	(contre étiquette import Italie)	Louis Jadot	1993	90/100
	3 B	RIESLING SAERING		Schlumberger	1986	
	1 B	GEWURZTRAMINER KESSLER		Schlumberger	1986	
565	1 B	SAVIGNY-LES-BEAUNE	(e.t.h)	Bouchard P& F	1999	160/180
	5 B	CHÂTEAU SOCIANDO MALLET	(dont 3 B.G; e.t.h légères à e.t.h; contre étiquettes import Italie)	CB Haut-Médoc	1989	
566	6 B	BARBARESCO	(e.t.h à e.l.a; dont 2 c.s et 1 c.a)	Prunotto	1994	110/120
567	6 B	BAROLO	(e.t.h; c.l.s)	Prunotto	1995	120/135
568	4 B	BRUNELLO DI MONTALCINO	(B.G; dont 2 e.l.a et 1 e.a; dont 2 clm.s; dont 2 c.a sur le côté)	Biondi-Santi	1977	200/220
569	2 B	BARBARESCO	(e.t.h dont 1 abîmée; dont 1 c.s)	Bruno Giacosa	1989	300/340
570	5 B	BAROLO VIGNA POLA	(e.t.h; c.s)	Giacomo Ascheri	1996	140/160
	1 B	BAROLO	(e.t.h)	Fontanafredda	1995	
571	2 B	BARBARESCO	(3,5 cm; e.t.h; clm.a; dont 1 c.a)	Giorgio Carnevale	1974	100/120
	2 B	VECCHIA BARBERA DELLA ROCCHETTA	(3,5 cm; e.t.h; c.s dont 1 c.a)	Giorgio Carnevale	1974	
	2 B	BARBARESCO	(dont 1 à 4,5 cm; e.t.h abîmées; clm.s; c.s)	Cantina Vignaioli	1978	
572	3 B	BAROLO CONTESSA LEA	(e.t.h)	Duchessa Lia	2003	100/120
	1 B	BARBARESCO RABAJA	(e.t.h)	Prunotto	1986	
	1 B	BARBARESCO VIGNETO GALLINA	(e.t.h abîmée; c.a)	Cantina del Parroco di Neive	1978	
	1 B	TAURASI		Feudi di S. Gregorio	2002	
573	2 B	TAURASI	(T.L.B; e.t.h; c.l.s)	Mastroberardino	1979	150/160
	2 B	NEBBIOLO	(B.G; e.t.h fortes; c.s; 1 de 1982 et 1 de 1983)	Prunotto	DIV	
	1 B	DOLCETTO DI DIANO D'ALBA CASCINOTTO	(5 cm; e.a; c.a)	Terre del Barolo	1979	
	1 B	BARBERA D'ALBA SUPERIORE	(e.t.h; c.a)	Terre del Barolo	1978	
	1 B	BARBERA D'ASTI	(e.t.h; clm.s; c.a)	Scarpa	1982	
	1 JERO	GATTINARA	(s.e; s.c.m supposé 1969; capsule estampée)	Castello di Lozolo	?	
574	1 B	CHÂTEAU HAUT-CORBIN	(e.l.s sinon belle)	Saint-Emilion Grand Cru	1994	50/60
	1 B	CHÂTEAU CITRAN	(e.l.s sinon belle)	CB Haut-Médoc	1990	
	1 B	CHÂTEAU SOUTARD		GCC Saint-Emilion	1989	
575	1 B	CHAMPAGNE BRUT GRAND TRIANON	(e.l.a sinon belle)	A. Rothschild	1975	50/60
576	2 B	CHAMPAGNE BRUT GRAND SIECLE (Coffrets individuels légèrement abîmés)		Laurent-Perrier	NM	120/130
577	6 B	PULIGNY-MONTRACHET LA GARENNE (1° Cru)		Duchesse de Magenta	2004	100/110
578	6 B	PULIGNY-MONTRACHET LA GARENNE (1° Cru)		Duchesse de Magenta	2004	100/110
579	6 B	PULIGNY-MONTRACHET LA GARENNE (1° Cru)		Duchesse de Magenta	2004	100/110

Lot	Qté	Dénomination	Descriptif	Appellation ou Propriétaire	Année	Estim/Lot	
580	6 B	PULIGNY-MONTRACHET LA GARENNE (1° Cru)		Duchesse de Magenta	2004	100/110	
581	6 B	CHASSAGNE-MONTRACHET ABBAYE DE MORGEOT Blanc (1° Cru)		Duchesse de Magenta	2004	100/110	
582	6 B	CHASSAGNE-MONTRACHET ABBAYE DE MORGEOT Blanc (1° Cru)		Duchesse de Magenta	2004	100/110	
583	6 B	CHASSAGNE-MONTRACHET ABBAYE DE MORGEOT Blanc (1° Cru)		Duchesse de Magenta	2004	100/110	
584	6 B	CHASSAGNE-MONTRACHET ABBAYE DE MORGEOT Blanc (1° Cru)		Duchesse de Magenta	2004	100/110	
585	1 B	COGNAC GRANDE CHAMPAGNE HORS D'AGE	(Coffret Bois rayé)	F. Voyer	NM	200/250	
586	1 B	COGNAC FINE CHAMPAGNE EXTRA	(Etui)	Rémy-Martin	NM	100/120	
587	1 Mag	CHAMPAGNE BRUT GRAND MILLESIME	(Etui)	Gosset	1999	90/100	
588	1 B	CHAMPAGNE BRUT CUVÉE DES ENCHANTELEURS	(Coffret légèrement abîmé)	Henriot	1988	90/100	
589	1 B	CHAMPAGNE BRUT DOM PERIGNON	(Coffret légèrement gondolé)	(avec 4 flûtes et service à caviar)	Moët et Chandon	1996	200/220
590	1 B	CHAMPAGNE BRUT AMOUR DE DEUTZ	(Coffret abîmé)	(avec 2 flûtes)	Deutz	1999	80/90
591	1 B	CHAMPAGNE BRUT DOM PERIGNON IRODORI	(Coffret Eriko Horiki)	(numéroté 950/1996)	Moët et Chandon	1996	350/400
592	2 Mag	CHAMPAGNE BRUT CUVÉE JEAN-PAUL GAULTIER		Piper-Heidsieck	NM	225/250	
593	1 Mag	COGNAC FINE CHAMPAGNE X.O EXCELLENCE	(Etui légèrement abîmé)	Rémy-Martin	NM	200/220	
594	1 5 cl	SINGLE HIGHLAND MALT WHISKY BEN WYVIS 31 ANS	(Coffret Bois)	(dist. 05/06/1968- mise 25/02/2000; n° 137/360; 51°)		NM	30/40
595	1 B	CHAMPAGNE BRUT COLLECTION ZAO WOU KI	(Coffret légèrement sale + livret)	Taittinger	1998	160/180	
596	1 B	COTES DE PROVENCE Rouge		(4,5 cm; e.t.a; dlm.s; c.s)	Castel Roubine	1945	60/80
	1 B	CHÂTEAU BEL AIR MARQUIS D'ALIGRE		(B; e.a)	Margaux	1964	
	1 B	CHÂTEAU PESSAN		(H.E; e.t.h; c.s)	Graves	1964	
597	1 B	GEVREY-CHAMBERTIN		(e.l.s)	Labouré-Roi	1997	50/60
	1 B	CHÂTEAU LA LOUVIERE		(e.l.a sinon belle)	Pessac-Léognan	1999	
	1 B	CHÂTEAU CANTENAC BROWN			GCC3 Margaux	1994	
	1 B	CHÂTEAU LE DRUC DE PERRON Blanc		(B.G; e.t.a)	Graves Supérieures	1994	
598	12 B	CHÂTEAU LATOUR	(Caisse Bois)	(dont 3 B.G et 1 B.G-; étiquettes import U.S.A)	GCC1 Pauillac	1990	4500/5100
599	1 B	BANYULS GRANDE RESERVE		(B.G; e.l.a)	L'Étoile	1988	60/70
	2 B	GEWURZTRAMINER VENDANGES TARDIVES			Munsch	1990	
	1 B	TOKAY D'ALSACE		(e.l.s)	Ruff	1993	
600	4 B	CHÂTEAU GRUAUD LAROSE		(3 e.t.h légères et 1 e.t.h fortes)	GCC2 Saint-Julien	1990	280/320
601	3 B	CHÂTEAU LAFITE ROTHSCHILD		(e.t.h; dont 1 c.a au sommet sur le côté)	GCC1 Pauillac	1983	1150/1250
602	1 B	CHÂTEAU LAFITE ROTHSCHILD		(H.E+; c.a par guillotine)	GCC1 Pauillac	1982	1300/1500
603	12 B	CHÂTEAU DUHART MILON	(Caisse Bois)	(T.L.B ou mieux)	GCC4 Pauillac	1986	540/600
604	1 B	CHAMPAGNE BRUT COLLECTION MATTA	(Coffret abîmé + livret)	(avec Coffret contenant 4 verres)	Taittinger	1992	130/140

Lot	Qté	Dénomination	Descriptif	Appellation ou Propriétaire	Année	Estim/Lot
605	1 B	CHAMPAGNE BRUT COLLECTION IMAI	(Coffret abîmé sans livret)	Taittinger	1988	90/100
606	1 B	CHAMPAGNE BRUT DOM PERIGNON	(Coffret abîmé)	Moët et Chandon	1990	130/140
607	1 B	CHAMPAGNE BRUT COLLECTION VASARELY	(Coffret abîmé)	Taittinger	1978	160/180
608	2 B	CHAMPAGNE BRUT COLLECTION CORNEILLE	(Coffrets abîmés + livrets)	Taittinger	1990	180/200
609	12 B	PAVILLON ROUGE DU CHÂTEAU MARGAUX	(Caisse Bois cerclée)	Margaux	2002	840/900
610	12 B	CHÂTEAU LAFON ROCHET	(Caisse Bois)	GCC5 Saint-Estèphe	2001	300/330
611	6 Mag	CHÂTEAU RIEUSSEC	(Caisse Bois)	C1 Sauternes	1981	420/450
612	12 B	CHÂTEAU DE CHANTEGRIVE SELECTION FRANCOIS	(Caisse Bois)	Cérons	1990	220/240
613	12 B	POMMARD	(Caisse Bois)	Château de Pommard	1988	360/420
614	10 B	POMMARD	(Caisse Bois)	Château de Pommard	1988	300/335
615	12 B	CHÂTEAU CLARKE	(Caisse Bois)	CB Listrac	1983	170/180
616	12 B	CHÂTEAU HAUT-SARPE	(Caisse Bois)	GCC Saint-Emilion	1988	200/220
617	6 Mag	CHÂTEAU HAUT-SARPE	(Caisse Bois)	GCC Saint-Emilion	1988	210/240
618	12 B	CHÂTEAU CLEMENT PICHON	(Caisse Bois)	CB Haut-Médoc	1988	180/200
619	6 Mag	CHÂTEAU HAUT-GARDERE	(dont 4 e.l.a)	Pessac-Léognan	1988	180/210
620	6 Mag	CHÂTEAU HAUT-GARDERE	(Caisse Bois)	Pessac-Léognan	1990	270/300
621	6 Mag	CHÂTEAU HAUT-GARDERE	(Caisse Bois)	Pessac-Léognan	1990	270/300
622	9 B	CLOS RENE		Pomerol	1980	180/200
623	12 B	CHÂTEAU FOURCAS DUPRE	(B.G; quelques e.l.a)	CB Listrac	1985	170/180
624	12 B	CHÂTEAU FOURCAS DUPRE	(B.G; quelques e.l.a)	CB Listrac	1985	170/180
625	11 B	CHÂTEAU FOURCAS DUPRE	(B.G; quelques e.l.a)	CB Listrac	1985	155/165
626	1 IMP	CHÂTEAU LOUSTEAU-VIEIL	(excellent niveau; c.a + s.c.a)	Sainte-Croix-Du-Mont	1988	130/140
627	1 IMP	CHÂTEAU LOUSTEAU-VIEIL	(excellent niveau; c.a + s.c.a)	Sainte-Croix-Du-Mont	1988	130/140
628	1 IMP	CHÂTEAU LOUSTEAU-VIEIL	B.G; c.a + s.c.a)	Sainte-Croix-Du-Mont	1988	130/140
629	12 B	CHÂTEAU MARTINENS	(T.L.B ou mieux)	Margaux	1980	130/140
630	1 Mag	CLOS DE L'ORATOIRE	(M.E; e.t.h; capsule cire abîmée)	GCC Saint-Emilion	1970	60/70
	1 Mag	DOMAINE DU HAUT BRUGES	(T.L.B; capsule plissée visiblement ôtée)	Listrac	1970	
631	4 B	MEURSAULT NARVAUX		Rijckaert	2007	100/110
632	3 B	MEURSAULT-GENEVRIERES (1° Cru)	(e.l.a; aspect légèrement évolué)	Bichot	1990	60/70
633	12 B	CHÂTEAU BELGRAVE	(Caisse Bois)	GCC5 Haut-Médoc	1985	200/220
634	12 B	CHÂTEAU BONALGUE	(Caisse Bois)	Pomerol	1981	180/200
635	3 B	CHÂTEAU CANTENAC BROWN	(Caisse Bois)	GCC3 Margaux	1985	75/80
636	12 B	CHÂTEAU CHASSE SPLEEN	(Caisse Bois)	CB Moulis	1985	360/420

Lot	Qté	Dénomination	Descriptif	Appellation ou Propriétaire	Année	Estim/Lot
637	6 B	CHÂTEAU CLARKE	(Caisse Bois) (dont 3 e.l.a sinon belles)	CB Listrac	1984	75/80
638	12 B	CHÂTEAU DESMIRAIL	(Caisse Bois) (T.L.B- ou mieux)	GCC3 Margaux	1983	240/270
639	12 B	CHÂTEAU LA TOUR DE MONS	(Caisse Bois) (H.E ou mieux; quelques e.l.a)	CB Margaux	1975	140/160
640	6 Mag	CHÂTEAU LA TOUR DE MONS	(Caisse Bois) (dont 2 e.l.a et 2 e.a; e.l.a sinon belles)	CB Margaux	1982	270/300
641	9 B	CHÂTEAU L'EVANGILE	(Caisse Bois sale) (B.G ou mieux; e.t.h dont 3 e.l.a et 2 e.a)	Pomerol	1982	1800/2000
642	12 B	CHÂTEAU PICHON COMTESSE LALANDE	(Caisse Bois) (10 B.G ou mieux et 2 T.L.B+; e.t.h à e.l.a)	GCC2 Pauillac	1986	1050/1150
643	12 B	CHÂTEAU PONTET CANET	(Caisse Bois) (T.L.B+ ou mieux; dont 2 étiquettes avec accrocs guillotines)	GCC5 Pauillac	1985	400/440
644	12 B	CHÂTEAU PRIEURE LICHINE	(11 T.L.B ou mieux et 1 H.E)	GCC4 Margaux	1985	330/360
645	12 B	CHÂTEAU SOCIANDO MALLET	(11 T.L.B+ ou mieux et 1 H.E; e.a à e.t.a dont 1 s.e)	CB Haut-Médoc	1982	500/550
646	12 B	CHÂTEAU TERREY GROS CAILLOUX	(Caisse Bois) (e.t.h légères dont 1 avec accroc)	CB Saint-Julien	1985	240/270
647	12 B	CLOS DU MARQUIS	(Caisse Bois) (B.G ou mieux)	Saint-Julien	1985	360/400
648	12 B	CLOS DU MARQUIS	(Caisse Bois)	Saint-Julien	1986	330/360
Caves climatisées (lots 649 à 664 et 687 à 692).						
649	1 B	CHÂTEAU LAFITE ROTHSCHILD		GCC1 Pauillac	1985	400/450
650	8 B	BOURGOGNE Rouge	(e.t.h à e.l.a; dont 2 clm.a)	Bridot	1986	110/120
	2 B	NUITS-SAINT-GEORGES	(e.t.h; clm.s)	R. Durand	1992	
	1 1/2	SANTENAY BEAUREGARD	(e.t.h)	Rodet	1986	
	1 B	VOLNAY-CAILLERETS (1° Cru)		M. Pont	1997	
651	1 1/2	AJACCIO		Domaine de Pratazone	1996	120/130
	3 B	AOP LUBERON SOPRANO Blanc		Château de Clapier	2007	
	2 B	ARBOIS CHARDONNAY	(e.t.h légères)	F.V Arbois	1990	
	1 B	BACCO BALO DOLCI BOLLICINE		Lorenzo	NM	
	2 B	BAROLO	(e.l.a)	Divers	DIV	
	1 B	BIANCO DEL MENDRISIOTTO	(H.E)	Il Mattirolo	1992	
	1 B	COTES DU JURA	(e.t.h; c.c)	Prost	1987	
	1 B	COTES DU JURA Blanc	(e.l.a)	Butin	1987	
652	2 B	BONNEZEAUX	(e.t.h légères)	Château de Fesles	1993	160/170
	1 B	GAILLAC DOUX MAUZAC ROUX		Plageoles	1995	
	2 50 cl	GAILLAC TRADITION	(e.t.h)	Domaine de la Ramaye	1982	
	2 B	VOUVRAY Sec	(e.t.h légères)	Renaud	1982	
	1 B	VOUVRAY Sec		Coteau de la Biche	1997	
	1 B	SAVENNIERES		Château d'Epiré	1995	
	1 B	SAVENNIERES CLOS DE LA COULEE DE SERRANT	(e.t.h légères)	Nicolas Joly	1992	
	1 B	SAVENNIERES CLOS DE LA COULEE DE SERRANT	(e.t.h)	Nicolas Joly	1993	
	1 B	POUILLY-FUME		Domaine de la Marnière	1998	

Lot	Qté	Dénomination	Descriptif	Appellation ou Propriétaire	Année	Estim/Lot
653	1 B	CABERNET SAUVIGNON		Murfatlar (Roumanie)	1993	125/135
	2 B	CABERNET SAUVIGNON		Tabor (Israel)	2007	
	2 B	CABERNET SAUVIGNON	(e.t.h)	Premiat (Roumanie)	NM	
	1 B	CAVA		Codorniu (Espagne)	NM	
	1 50 cl	CHIGNIN BERGERON	(e.l.a)	Vullien	2004	
	1 B	COTNARI DEMI DOUX	(e.t.h)	Château Cotnari (Roumanie)	1992	
	4 B	COTNARI GRASA S.G.N	(e.a; clm.a)	Château Cotnari (Roumanie)	1993	
654	11 B	COTES DE PROVENCE Blanc		Clos Saint-Joseph	2008	165/180
	1 B	TAVEL Rosé	(5 cm; e.t.h)	Peuchet	NM	
655	2 B	CUVEE DES ELFES BOISSONS MEDIEVALES	(e.t.h)	Le Trebuchet	NM	110/120
	5 B	DIVERSES ITALIE/SLOVNIIE/CROATIE/Espagne		Divers	DIV	
	1 50 cl	DOC ALEATICO DELL ELBA PASSITO		Cecilia	1996	
	3 B	FONTALORO IGT TOSCANA	(e.t.a dont 1 illisible)	Berardenga	1990	
	1 B	KOUROS PATRAS	(e.t.h)	Grèce	1990	
656	2 B	MUSCAT	(e.t.h légères)	Weinbach	1994	160/180
	1 B	MUSCAT DE RIVESALTES	(e.t.h)	Cazes	1992	
	4 B	MUSCAT DE RIVESALTES	(e.t.h dont 2 e.a)	Cazes	1998	
	1 B	MUSCAT DU CAP CORSE	(e.t.h)	Orenga de Gaffory	1997	
	1 B	MUSCAT OTTONEL		Murfatlar (Roumanie)	1983	
	1 25 cl	POUSSE RAPIERE			NM	
657	3 B	PINOT GRIS ZELLENBERG	(c.s)	Ostertag	1993	175/190
	2 B	PINOT NOIR	(e.t.h)	Clos Saint Landelin	2000	
	5 B	PINOT NOIR	(e.t.h)	Hugel	2000	
	2 B	PINOT NOIR	(e.t.h dont 1 illisible)	Hugel	1990	
658	1 B	MUENCHBERG VIEILLES VIGNES DE RIESLING	(e.t.h; c.c)	Ostertag	1993	135/150
	1 B	RIESLING	(e.a)	Rolly-Gassmann	1992	
	1 B	RIESLING	(e.t.h légères)	Fleischer	2004	
	1 B	RIESLING FRONHOLZ		Ostertag	1990	
	2 B	RIESLING KAEFFERKOPF CUVEE BEATRICE		Binner	1996	
659	3 B	RIESLING JUBILEE	(e.t.h; dont 1 clm.a)	Hugel	2000	135/150
	1 B	RIESLING SCHLOSSBERG	(e.t.h)	Weinbach	1992	
	2 B	RIESLING SCHLOSSBERG	(dont 1 e.a; clm.s)	Weinbach	1994	
660	6 B	RIESLING V.T RECOLTE EN VIN DE GLACE (Caisse Bois)		Seppi Landmann	1995	300/360
661	4 B	RED CANAAN		Dalton (Israel)	2010	90/100
	1 B	PINOT NOIR VAUDOIS		Cave de la Cote	2005	
	3 B	ROSE DE PINOT NOIR SUISSES	(e.l.a)	Divers	DIV	
	2 B	ROUGE D'OTTROTT	(e.t.h dont 1 e.a)	Ritzenthaler	2001	
	1 B	VDT Blanc		Marco Negri	1995	
	1 B	VIN BLANC DU QUEBEC			NM	

Lot	Qté	Dénomination	Descriptif	Appellation ou Propriétaire	Année	Estim/Lot
662	1 B	VDP CHARENTAIS		Les Hauts de Talmont	2006	135/145
	1 B	VDP COTE VERMEILLE L'ARGILE Blanc	(e.t.h légères)	Domaine de la Rectorie	1994	
	1 B	VDP DE L'HERAULT TRADITION		Limbardie	1997	
	1 B	VDP DES BALMES DAUPHINOISES	(e.t.h)	Chapeau Cornu	1996	
	1 B	VDP DES BOUCHES DU RHONE CUVÉE DES FILLES Blanc		Valdition	2004	
	1 B	VDP DES COLLINES DE LA MOURE Blanc	(e.t.h légères)	Mas St Laurent	NM	
	2 B	VDP GASCOGNE CUVÉE BOIS	(T.L.B; e.t.a)	Tariquet	1990	
	1 B	VDQS MOSELLE LES GRYPHEES Blanc	(e.t.h)	Château de Vaux	2008	
	1 B	VIN D'ALSACE	(clm.s; e.t.h légères)	Caves de Bennwihr	1996	
	1 B	VIN DE LIQUEUR		Château Richon (Israel)	NM	
	1 B	VIN MOUSSEUX DE ROUMANIE	(c.a)		NM	
	1 B	VIN ROUGE DE TUNISIE			1986	
	1 B	VIN ROUGE D'ISRAEL		Mehoudar (Israel)	NM	
	5 B	VINS ALLEMANDS DIVERS		Divers	DIV	
1 50 cl	YVORNE	(e.l.a)	Bedoux	NM		
663	12 B	VINS DE SAVOIE DIVERS (Mondeuse/Chignin/Roussette...)	(e.t.h à e.a; dont 1 s.e)	Divers	DIV	60/70
664	1 B	CHAMPAGNE BRUT	(e.l.s sinon belle)	Ruinart	NM	140/160
	1 B	CHAMPAGNE BRUT COLLECTION D'ARTISTE	(Coffret abîmé)	Bruno Paillard	1999	
	1 B	CHAMPAGNE BRUT		Laurent-Perrier	NM	
	1 B	CHAMPAGNE BRUT PREMIER	(Etui abîmé)	Louis Roederer	NM	
	1 B	CHAMPAGNE BRUT GRANDE RESERVE	(e.t.h; clm.accroc)	Senez	1990	
	1 B	CHAMPAGNE BRUT		Senez	1999	
	1 B	CHAMPAGNE BRUT	(Etui abîmé)	Veuve Clicquot	NM	
665	4 B	MOREY-SAINT-DENIS LA FORGE (1° Cru)	(3 cm; e.t.h à e.l.a; dont 2 clm.tâchées; dont 3 c.a + s.c.a voire couleuses)	Clos de Tart	1989	100/110
	2 B	ALOXE-CORTON LES COUTIERES (1° Cru)	(c.a + s.c.a voire couleuses)	Nudant	1987	
666	7 B	COTEAUX DU LANGUEDOC LES ETATS D'AME		Mas Jullien	1998	250/260
	6 B	COTEAUX DU LANGUEDOC LES DEPIERRES		Mas Jullien	1997	
	1 B	COTEAUX DU LANGUEDOC LES ETATS D'AME		Mas Jullien	2005	
667	12 B	CHÂTEAU PRIEURE LICHINE	(Caisse Bois) (B.G ou mieux; belle présentation)	GCC4 Margaux	1986	360/420
668	3 B	CHATEAUNEUF DU PAPE Rouge	(dont 1 à 4 cm; e.t.h)	Cotte-Vergne	1980	80/90
	3 B	MEURSAULT LES BOUCHERES	(3 cm ou mieux; e.t.h légères; aspect évolué)	Pasquier-Desvignes	1979	
669	3 B	CHÂTEAU PALMER	(dont 1 B.G et 1 T.L.B; dont 1 e.l.a et 1 e.t.a)	GCC3 Margaux	1982	300/360
670	6 B	COTES DE PROVENCE CLOS MIREILLE Rosé		Domaines Ott	2008	180/200
	2 B	COTES DE PROVENCE CHÂTEAU DE SELLE Rouge		Domaines Ott	2003	
	3 B	COTES DE PROVENCE CHÂTEAU DE SELLE Rouge		Domaines Ott	2004	

Lot	Qté	Dénomination	Descriptif	Appellation ou Propriétaire	Année	Estim/Lot	
671	8 B	COTES DE PROVENCE Rosé	(e.l.a)	Pas du Cerf	2009	60/70	
	2 B	COTES DE PROVENCE CUVÉE PRUNELLE Rosé		Cressonnière	2009		
	1 B	COTES DE PROVENCE MADE IN PROVENCE Rosé		Sainte-Lucie	2009		
	1 B	COTES DE PROVENCE Rosé		Domaine de Marchandise	2008		
672	12 B	CHÂTEAU LA VALIERE	(quelques e.a)	CB Médoc	1993	70/80	
673	12 B	CHÂTEAU DORLEAC	(quelques e.a)	Sainte-Croix-Du-Mont	1993	60/70	
674	1 B	BOURGOGNE HAUTES COTES DE BEAUNE	(e.t; c.a au sommet)	Protheau	1997	60/70	
	2 B	BOURGOGNE HAUTES COTES DE BEAUNE	(e.t.h)	Demangeot	1989		
	1 B	BOURGOGNE HAUTES COTES DE NUITS		Guyon	2002		
	1 B	BOURGOGNE DES POURRIERES	(e.t.h)	Bourgeon	1986		
	1 B	BOURGOGNE	(e.t.h; dlm.s; c.s)	Réserve des Cordeliers	1987		
675	5 B	CÔTE-RÔTIE BRUNE ET BLONDE	(e.t.h; dlm.s; c.a + s.c.a)	Jaboulet-Vercherre	1989	80/90	
	1 B	SAVIGNY-LES-BEAUNE SERPENTIERES (1° Cru)	(c.a + s.c.a)	M. Ecard	1999		
676	4 B	CORTON MARECHAUTES (Grand Cru)	(e.t.h)	Eugène Ellia	1980	100/110	
	1 B	CHASSAGNE-MONTRACHET MORGEOT CLOS PITOIS Rouge (1° Cru)	(e.t; dlm.a)	Belland	1996		
	1 B	POMMARD	(8,5 cm; e.ta; s.c.m; c.a)	Marey & Liger-Belair	?		
677	12 B	CHÂTEAU MARQUIS D'ALESME BECKER	(Caisse Bois)	GCC3 Margaux	1997	240/270	
678	1 B	POMMARD RUGIENS (1° Cru)	(e.l.a; dlm.s)	Roc de Verfin	1987	75/80	
	1 B	VOLNAY-CHAMPANS (1° Cru)	(e.t.h légères)	Gagnard-Delagrangé	1990		
	2 B	BOURGOGNE PINOT NOIR	(e.t.h)	Léglise	1990		
	2 B	CHÂTEAU LABEGORCE	(H.E+; e.t.h dont 1 e.a)	CB Margaux	1979		
679	12 B	CHÂTEAU COUTET	(Caisse Bois)	(B.G ou mieux; e.t.h légères sinon belles)	C1 Sauternes	1990	420/480
680	1 B	CHÂTEAU D'ARCHE		(T.L.B-; e.t.h légères)	C2 Sauternes	1983	110/120
	4 B	CHÂTEAU D'ARCHE		(e.t.h; dont 1 c.s)	C2 Sauternes	1988	
	1 B	CHÂTEAU D'ARCHE		(c.s)	C2 Sauternes	1990	
681	11 B	CHÂTEAU DE MALLE			C2 Sauternes	1990	255/270
682	12 B	CHÂTEAU LA TOUR BLANCHE	(Caisse Bois)	(parfaites)	C1 Sauternes	1988	540/600
683	12 1/2	CHÂTEAU SUDUIRAUT		(H.E ou mieux; e.t.h)	C1 Sauternes	1983	200/220
684	12 B	CHÂTEAU SUDUIRAUT	(Caisse Bois)	(superbes)	C1 Sauternes	1990	480/540
685	12 B	CHÂTEAU SUDUIRAUT		(c.s)	C1 Sauternes	1990	480/540
686	5 B	COTEAUX DU LAYON CHAUME	(e.a)	Château de la Roulerie	1986	120/130	
	2 B	COTEAUX DU LAYON CHAUME	(e.l.a)	Château de la Roulerie	1989		
	4 B	COTEAUX DU LAYON CHAUME		Château de la Roulerie	1990		
687	3 B	CHÂTEAU LA MISSION HAUT-BRION			CC Graves	1988	360/390

Lot	Qté	Dénomination	Descriptif	Appellation ou Propriétaire	Année	Estim/Lot
688	4 B	CHÂTEAU LA MARQUETTE	(B.G-; e.l.s sinon belles)	Saint-Estèphe	1996	80/90
	1 B	CHÂTEAU LA COMMANDERIE	(H.E+; e.t.h)	Saint-Emilion Grand Cru	1985	
	1 B	CHÂTEAU L'ERMITAGE BEL AIR		Pomerol	1998	
689	2 Mag	CLOS SAINT-VINCENT		Saint-Emilion Grand Cru	1995	70/80
690	2 B	GIVRY CLOS MARCEAUX (1° Cru)		Laborbe-Juillot	1999	140/160
	2 B	MARANGES CLOS ROUSSOTS (1° Cru)		Bouchard P& F	1999	
	2 B	CHARMES-CHAMBERTIN (Grand Cru)	(e.t.h dont 1 e.a; 2 clm.s)	Caves du Palais	1990	
	3 B	POMMARD	(e.t.h; clm.s)	Caves du Palais	1990	
	1 B	POMMARD	(e.t.h légères; clm.s)	Caves du Palais	1989	
	2 B	BEAUNE	(1 e.a et 1 e.t.a)	Caves du Palais	1990	
691	5 B	VALDEPENAS CENCIBEL	(4 T.L.B et 1 V; dont 1 e.t.a illisible)	Casa de la Vina (Espagne)	1990	70/80
	2 B	DOC LAGAR VELHO	(e.t.a)	Caves Velhas (Portugal)	1992	
	1 B	VDP D'OC CABERNET SAUVIGNON		SPH	2008	
	1 B	CLOS L'AROC	(T.L.B+; e.t.h)	Sauternes	1978	
	1 B	CLOS ABEILLEY	(e.t.h légères)	Sauternes	1994	
	2 B	CHARDONNAY HUNTER VALLEY	(e.t.h)	Rothbury Estate	1989	
	1 B	FORME BOURGUIGNONNE Blanc	(s.e; clm.s)	?	1986	
	1 B	COTES DE PROVENCE LES ROUGIANS Blanc		Vignerons de Taradeau	2010	
692	5 B	CHAMPAGNE BRUT Rosé		Laurent-Perrier	NM	140/150
	1 B	CHAMPAGNE BRUT		Louis Raymond	NM	
693	1 Mag	TRES VIEUX MARC DE BOURGOGNE	(Issu de la distillation de gennes de Chardonnay provenant exclusivement du Domaine du Château de Puligny-Montrachet; distillé en 1952, mis en magnums le 4 mai 1986)	Roland Thévenin	1952	140/150
694	1 Mag	TRES VIEUX MARC DE BOURGOGNE	(Issu de la distillation de gennes de Chardonnay provenant exclusivement du Domaine du Château de Puligny-Montrachet; distillé en 1952, mis en magnums le 4 mai 1986)	Roland Thévenin	1952	140/150
695	1 Mag	TRES VIEUX MARC DE BOURGOGNE	(Issu de la distillation de gennes de Chardonnay provenant exclusivement du Domaine du Château de Puligny-Montrachet; distillé en 1952, mis en magnums le 4 mai 1986)	Roland Thévenin	1952	140/150
696	1 Mag	TRES VIEUX MARC DE BOURGOGNE	(Issu de la distillation de gennes de Chardonnay provenant exclusivement du Domaine du Château de Puligny-Montrachet; distillé en 1952, mis en magnums le 4 mai 1986)	Roland Thévenin	1952	140/150
697	1 Mag	TRES VIEUX MARC DE BOURGOGNE	(Issu de la distillation de gennes de Chardonnay provenant exclusivement du Domaine du Château de Puligny-Montrachet; distillé en 1952, mis en magnums le 4 mai 1986)	Roland Thévenin	1952	140/150
698	1 Mag	TRES VIEUX MARC DE BOURGOGNE	(Issu de la distillation de gennes de Chardonnay provenant exclusivement du Domaine du Château de Puligny-Montrachet; distillé en 1952, mis en magnums le 4 mai 1986)	Roland Thévenin	1952	140/150



**Votre cave est un trésor...
Valorisez-le !**

Retrouvez iDealwine sur :

- Le site Internet : www.idealwine.com
- L'application iPhone iDealwine App : cote des vins, accords, millésimes...
- Le Blog iDealwine : les dernières infos du monde du vin et des enchères
- Facebook : devenez fan !
- Twitter : suivez-nous...

iDealwine.com
le site de référence des amateurs de vin

Créée en 2000, iDealwine fédère aujourd'hui une communauté de 260.000 amateurs de grands crus. La base de cotations iDealwine, accessible gratuitement, couvre plus de 60.000 références de vins français et étrangers, dont les cotations sont calculées à partir des résultats de ventes aux enchères (près de 20 ans d'historique : 1992-2011). Connectez-vous gratuitement sur iDealwine pour gérer votre cave en ligne à l'aide de nos outils exclusifs (Indices, chiffres-clés), estimer vos vins, acheter et accéder aux plus belles ventes aux enchères en quelques clics.

Profitez immédiatement des services exclusifs iDealwine :

- La cote des vins en accès **gratuit**
- La valorisation en ligne de votre cave
- Des alertes sur vos vins préférés
- Les plus belles ventes aux enchères de vins à portée de clic

iDealwine.com
190, rue d'Estienne d'Orves
92130 Colombes - France
Tél. 33+(0)1 56 05 86 10 - Fax 33+(0)1 56 05 86 11
www.idealwine.com - info@idealwine.com

Lot 167
(ASSORTIMENT 9 B. DOM. ROMANÉE CONTI 2001)



Lots 175 A 178
(DOMAINE LEROY 2005 - 2006)



Bistrot Saint-Sauveur

Restaurant & dégustation de vin



DATES DES PROCHAINS REPAS DÉGUSTATIONS À THÈMES
12 septembre, 17 octobre et 21 novembre 2013

Bistrot Saint-Sauveur, 87 rue Saint-Sauveur 06110 Le Cannet - tél : 04 93 94 42 03 - www.bistrotsaintsauveur.fr

Lot 302
(12 B. CAISSE BORDEAUX PRIMEURS 2002)



GRAND HYATT CANNES HOTEL MARTINEZ

Les Ventes aux Enchères de Prestige à Cannes sur la Croisette depuis 1989

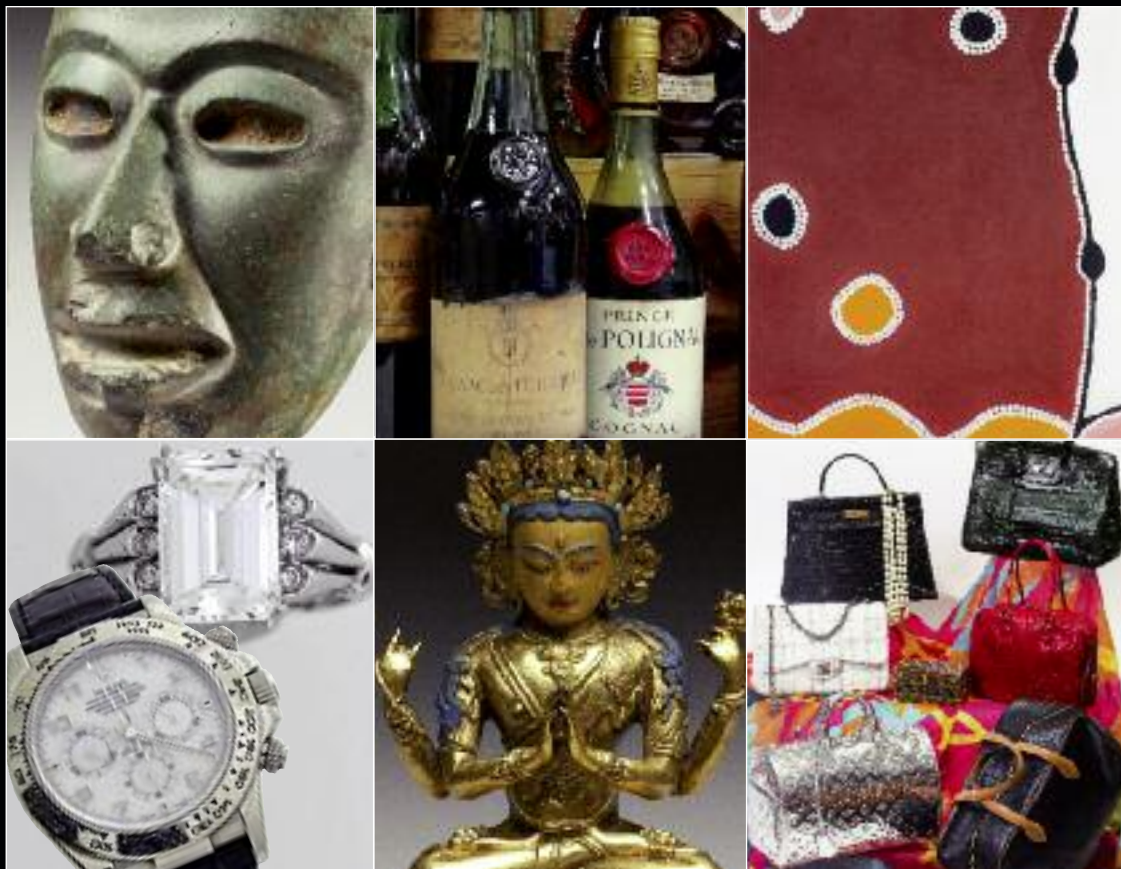

Catalogues en ligne www.cannesauktion.com /sur demande : 04 93 99 22 60

BESCH

COMMISSAIRE-PRISEUR

CANNES AUCTION

- **Grands Vins et Alcools Rares**
Samedi 20 juillet / 14h30
- **Mobilier Industriel / Marine & Voyage**
Dimanche 21 juillet / 14h
- **Art Précolombien, Africain, Océanien, Tibet, Aborigènes d'Australie**
Dimanche 21 juillet / 15h
- **Bagages, Accessoires, Modes, Bijoux de couture et Montres signés.**
Hermès, Vuitton, Chanel, Goyard, Gucci
Lundi 22 juillet / 14h
- **Bijoux signés, Pierres précieuses et Montres de marque**
Lundi 22 juillet / 19h
- **Expositions publiques :**
Samedi 20 juillet de 10h à 19h
Dimanche 21 juillet de 10h à 19h
Lundi 22 juillet de 10h à 12h

45, La Croisette - 06400 CANNES - FRANCE
Tél 33 (0) 4 93 99 33 49 - Fax 33 (0) 4 93 99 30 03
besch@cannesauktion.com



PROCHAINES VENTES DE GRANDS VINS EN PRÉPARATION

GRAND HYATT CANNES HÔTEL MARTINEZ • 2013

BESCH CANNES AUCTION L'UNE DES PREMIÈRES MAISONS EUROPÉENNES DE VENTES AUX ENCHÈRES DE VINS

Mercredi 14 août (dont whiskies) • Samedi 2 novembre • Samedi 28 et Dimanche 29 décembre

POUR INCLURE VOS BOUTEILLES DANS NOS VENTES VEUILLEZ CONTACTER L'ÉTUDE OU L'EXPERT

Maître Jean-Pierre Besch 04 93 99 33 49 • Pascal Kuzniewski 04 92 28 51 27