

HÔTEL MARTINEZ CANNES
TROIS JOURS DE VENTES EXCEPTIONNELLES
VINS PRESTIGIEUX & ALCOOLS RARES

BESCH
COMMISSAIRE PRISEUR
CANNES

MARDI 27 - MERCREDI 28 - JEUDI 29

DÉCEMBRE 2022

HÔTEL  MARTINEZ
CANNES



Pascal KUZNIEWSKI

EXPERT CVV

Mardi 27

Décembre 2022

VINS RARES
& PRESTIGIEUX,
CHAMPAGNES,
CHARTREUSES
& ALCOOLS

**à 10h30
et 13h30**

pages 11 à 102



IONNELLES DE VINS PRESTIGIEUX

HÔTEL  MARTINEZ
CANNES



Pascal
KUZNIEWSKI
Expert CVV

L'ALCOOL EST DANGEREUX POUR LA SANTÉ, À CONSOMMER AVEC MODÉRATION. SIV, BESCH CANNES AUCTION 2002-034

**Mercredi 28
Décembre 2022**

VINS RARES
& PRESTIGIEUX,
CHAMPAGNES,
CHARTREUSES
& ALCOOOLS

**à 10h30
et 13h30**

pages 103 à 206





Pascal
KUZNIEWSKI
Expert CVV

Jeudi 29
Décembre 2022

VINS RARES
& PRESTIGIEUX,
CHAMPAGNES,
CHARTREUSES
& ALCOOLS

à 10h30
et 13h30

pages 207 à 336





L'ALCOOL EST DANGEREUX POUR LA SANTÉ, À CONSOMMER AVEC MODÉRATION. S.V. BESCH CANNES AUCTION 2002-034

Pascal
KUZNIEWSKI
Expert CVV



ESTIMATIONS GRATUITES DE VOS CAVES ET BOUTEILLES

sur liste et à votre domicile, déplacement en France et à l'Étranger

POUR INCLURE VOS BOUTEILLES DANS CETTE VENTE

Maître Jean-Pierre BESCH 04 93 99 33 49 • Pascal KUZNIEWSKI 06 07 79 72 06

VINS PRESTIGIEUX & ALCOOLS RARES

MARDI 27 DÉCEMBRE 2022 à **10H30** (lots 1 à 200), puis à **13H30** (lots 201 à 725)

MERCREDI 28 DÉCEMBRE 2022 à **10H30** (lots 726 à 925), puis à **13H30** (lots 926 à 1550)



JEUDI 29 DÉCEMBRE 2022 à **10H30** (lots 1551 à 1750), puis à **13H30** (lots 1751 à 2500)

DANS LES SALONS DE L'HÔTEL MARTINEZ - 73 Boulevard de la Croisette - 06400 Cannes (Entrée libre)

Maître Jean-Pierre Besch, commissaire-priseur judiciaire et habilité

SVV Besch Cannes Auction n° 2002-034

45, Boulevard de la Croisette, 06400 Cannes

Tél : 33 (0) 4 93 99 22 60 • 33 (0) 4 93 99 33 49 • Fax : 33 (0) 4 93 99 30 03   

besch@cannesauktion.com • www.cannesauktion.com

Pascal Kuzniewski, expert agréé près le CVV, n° 2002-247

Tél : +33 (0)4 92 28 51 27 • Port : +33 (0)6 07 79 72 06 • contact@vinvinoveritas.com

EXPOSITIONS PARTIELLES DES LOTS

Les matins des ventes, de à 10 h à 10h30.

TÉLÉPHONES DURANT L'EXPOSITION ET LA VENTE : +33 (0)4 93 99 22 60 • +33 (0)4 93 99 33 49

RETRAIT DES LOTS

En nos entrepôts, les 30 et 31 décembre de 9h à 11h et les 2, 3 et 4 janvier 2023 de 9h à 12h et 14h à 17h ou sur rendez-vous

Pour tout contact : **Laurent Marro au +33 (0)6 13 29 15 23**

Les lots précédés d'un astérisque () seront adjugés TVA comprise et récupérable pour les personnes assujetties*

Dans le respect des règles sanitaires en vigueur. Pour toutes modifications réglementaires éventuelles, se renseigner auprès de l'étude.

VENTE AUX ENCHÈRES EN SIMULTANÉ EN SALLE ET SUR INTERNET (LIVE AUCTIONS)

CONDITIONS DE VENTE / CONDITIONS OF PURCHASE

La vente est faite expressément au comptant.

Frais : Les acquéreurs paieront en sus des enchères par lot, les frais suivants : 20% HT soit 24% TTC. Un supplément de 3% H.T soit 3,60% T.T.C. sera appliqué pour les ventes "live interenchères". Un supplément de 1,50% HT soit 1,80% TTC sera appliqué pour les ventes "live drouot". Frais de vente judiciaires de 11,90% HT, soit 14,28% TTC (lots 1418 à 1427). *Payment is to be made without delay and the buyers shall pay a premium on the hammer price of 24 % (Included V.A.T). Interenchères auction live : 27,60 % (Included V.A.T). Drouot auction live : 25,80% (Included V.A.T). Legal selling fees 14,28% (Included V.A.T) (lots 1418 till 1427).*

Déroulement de la vente : L'adjudicataire sera le plus offrant et dernier enchérisseur, il aura pour obligation de remettre son nom et son adresse. En cas de contestation entre deux ou plusieurs enchérisseurs qui ont simultanément porté une enchère équivalente et qui réclament en même temps l'objet après le prononcé du mot adjudgé, ledit lot sera immédiatement remis en vente au dernier prix proposé par les enchérisseurs. *The buyer shall be the highest bidder, he will then be requested to give his full name and address. Should a dispute arise, if two or more buyers simultaneously bid and claim possession of a lot after the fall of the hammer, the lot will be offered anew at the price previously reached.*

Possibilité de vente avec faculté de réunion.

Conditions de paiement : l'adjudicataire pourra s'acquitter par les moyens suivants : Par chèque ou virement bancaire en € ; Par carte bancaire Visa ou MasterCard sur présentation d'un justificatif d'identité. L'identité du porteur de la carte devra être celle de l'acheteur. : En espèces : jusqu'à 1 000 euros frais et taxes compris pour les ressortissants français, jusqu'à 15 000 euros frais et taxes compris pour les ressortissants étrangers sur présentation de leur papier d'identité. *Payments may be made by one of the following methods: Bank transfer in euros ; Visa card or Master Card (subject to the presentation of valid proof of identity) ; In cash in euros: for french resident, to an equal or lower amount of €1 000 ; In cash in euros: for foreign resident, to an equal or lower amount of €15 000. Certified banker's draft in euros subject to the presentation of valid proof of identity.*

En cas de défaut de paiement par l'acquéreur, Besch Cannes Auction a la possibilité : de remettre en vente le bien sur folle enchère (« sur réitération des enchères »), ou de notifier la résolution de plein droit de la vente à l'adjudicataire défaillant, ou d'agir contre l'adjudicataire défaillant pour l'exécution forcée de la vente et le paiement du prix d'adjudication (et de tous les frais annexes). Dans tous les cas, Besch Cannes Auction, et/ou le vendeur, pourra demander tous dommages et intérêts contre l'adjudicataire défaillant. *In the event of default of payment by the buyer, Besch Cannes Auction has the possibility : to put the property back to sale («folle enchère»), or to notify the cancellation of the sale, or to take action against the buyer to enforce the sale and to recover the payment of the price (and all related costs). In any case, Besch Cannes Auction, and/or the vendor, may claim any damage against the defaulting buyer.*

Exposition publique : Une exposition préalable permettant aux acquéreurs de se rendre compte de l'état des objets mis en vente, il ne sera admis aucune réclamation une fois l'adjudication prononcée. *An exhibition prior to the sale enables prospective buyers to see the lots, no complaint will be accepted after the fall of the hammer.*

Enlèvement des lots : Il est conseillé aux adjudicataires de procéder à un enlèvement de leurs lots dans les meilleurs délais afin d'éviter les frais de manutention et de gardiennage qui sont à leur charge. Le magasinage n'engage pas la responsabilité de la société de vente volontaire à quelque titre que ce soit. *We advise our clients to pick up their purchases rapidly in order to avoid extra costs for handling and stockage. Stockage is not the auctioneers responsibility.*

Responsabilités : Les indications portées au catalogue engagent la responsabilité de la société de vente volontaire compte-tenu des rectifications annoncées au moment de la vente et portées au procès-verbal de la vente. *The auctioneer is responsible for all details in the catalogue taking into account the corrections announced during the auction which are recorded.*

Les attributions concernant les bouteilles (niveaux, étiquettes, bouchons et capsules) ont été établies compte-tenu des connaissances à la date de la vente et ne sont données qu'à titre indicatif. Aucune réclamation ne sera possible, l'exposition ayant permis l'examen des bouteilles. Les informations portées sur les étiquettes, contre-étiquettes, collerettes et bouchons des bouteilles constituent l'identification des boissons et ne peuvent en aucun cas engager notre responsabilité. Les droits de circulation, de consommation et la vignette de Sécurité sociale ont été payés par le vendeur. *Détails re the state and appearance of the bottles (wine levels, labels, corks and capsules) given in the catalogue are for information purpose only, and are recorded at the date of the auction. No complaint will be accepted as the preview exhibition allows prospective buyers to see the bottles. The information on the labels, capsules and corks is means of identifying the product, we are not responsible in these matters. The french legal circulation fees have been paid by the seller.*

Le Commissaire Preiseur décline toute responsabilité sur les conséquences juridiques et fiscales d'une fausse déclaration de l'acheteur. *The auctioneer declines any responsibility as to any false legal or financial information declared by the buyer.*

Droit de préemption de l'État Français et de l'État Monégasque : L'État Français et de l'État Monégasque disposent d'un droit de préemption sur certaines oeuvres d'art mises en vente publique. L'exercice de ce droit au cours de la vente est confirmé dans un délai de quinze jours à compter de la vente. Dans ce cas, l'État se substitue au dernier enchérisseur. *French and Monaco States'right of pre-emption : the French and Monaco States have a right of pre-emption in respect of certain works of art offered at auction. If the State wishes to exercise this right in respect of a sale. It must express its intention to do so within 15 days of the sale. In this case, the State shall be substituted for the last highest bidder.*

La vente est assujettie en totalité à la TVA. Le coup de marteau d'adjudication est réputé être TTC ou sans TVA suivant la qualité du vendeur (particulier ou professionnel). 1 / Si l'acheteur est un particulier français ou faisant partie de la communauté européenne, il ne pourra pas récupérer la TVA. 2 / Si l'acheteur est un professionnel faisant partie de la communauté européenne hors France, il paiera le montant HT à condition de communiquer son n°TVA intracommunautaire et d'assurer le transport de la marchandise dans son lieu de destination. 3 / Si l'acheteur est un étranger particulier ou professionnel hors communauté européenne, il paiera le montant HT avec justificatif d'exportation qui doit être présenté sous un mois. *The sale is fully subject to VAT. The hammer price of the auction is deemed to be all taxes included or without taxes (VAT) depending on the quality of the seller (individual or professional). 1/ If the buyer is a French individual or a member of the European Community, he will not be able to recover VAT. 2 / If the buyer is a professional who is part of the European Community outside France, he will pay the amount without taxes provided he communicates his intra-Community VAT number and ensures the transport of the purchase to its final destination. 3 / If the buyer is a foreign individual or professional outside the European Community, he will pay the amount without taxes with a proof of export which must be presented within one month.*

Photographies non contractuelles. *Photograph not contractual.*

ORDRES D'ACHAT / ABSENTEE BIDS

Jean-Pierre BESCH et les experts se chargent d'exécuter gratuitement les ordres d'achat qui leur seront confiés, en particulier par les amateurs ne pouvant assister à la vente. Vous trouverez en fin de ce catalogue, le formulaire à remplir et à nous renvoyer par courrier ou fax, la veille de la vente. Les enchères par téléphone sont possibles lors de la vente, nous vous remercions de faire votre demande par écrit en utilisant le même formulaire que pour l'ordre d'achat (les mêmes conditions s'appliquent ici). *For buyers unable to attend personally the auction the auctioneer or the expert will execute bids for prospective buyers (the service is cost free). Enclosed you will find the form to fill in and send back by mail or fax 1 working day prior to the auction. Phone bids are accepted during the auction, for this please send us the same form as for absentee bids under the same conditions.*

CONDITIONS DE VENTE POUR LES VENTES LIVE D'INTERENCHÈRES

Enchères en direct : Si vous souhaitez enchérir en ligne (en direct ou par dépôt d'ordres d'achats secrets), pendant la vente, veuillez vous inscrire sur www.interencheres.com et effectuer une empreinte carte bancaire (vos coordonnées bancaires ne nous sont pas communiquées en clair). Vous acceptez de ce fait que www.interencheres.com communique à BESCH Commissaire-Preiseur tous les renseignements relatifs à votre inscription ainsi que votre empreinte carte bancaire. BESCH Commissaire-Preiseur se réserve le droit de demander, le cas échéant, un complément d'information avant votre inscription définitive pour enchérir en ligne. Toute enchère en ligne sera considérée comme un engagement irrévocable d'achat.

Ordre d'achat secret : BESCH Commissaire-Preiseur n'a pas connaissance du montant maximum de vos ordres secrets déposés via www.interencheres.com. Vos enchères sont formées automatiquement et progressivement dans la limite que vous avez fixée. L'exécution de l'ordre s'adapte au feu des enchères en fonction des enchères en cours.

Adjudication : Si vous êtes adjudicataire en ligne via une enchère portée en direct ou par le biais d'un ordre d'achat secret, vous autorisez BESCH Commissaire-Preiseur, s'il le souhaite, à utiliser votre empreinte carte bancaire pour procéder au paiement, partiel ou total, de vos acquisitions y compris des frais habituels à la charge de l'acheteur. Ces frais sont majorés pour les lots volontaires, catégorie meubles et objets d'art et matériel professionnel de 3% HT du prix d'adjudication (soit +3,60% TTC). Pour les ventes judiciaires, pas de majoration des frais habituels. BESCH Commissaire-Preiseur ne peut garantir l'efficacité de ces modes d'enchères et ne peut être tenu pour responsable d'un problème de connexion au service, pour quelque raison que ce soit. En cas d'enchère simultanée ou finale d'un montant égal, il est possible que l'enchère portée en ligne ne soit pas prise en compte si l'enchère en salle était antérieure. En toute hypothèse, c'est le commissaire-priseur qui sera le seul juge de l'enchère gagnante et de l'adjudication sur son procès-verbal.

DOMICILIATION BANCAIRE

CAISSE D'ÉPARGNE CÔTE D'AZUR NICE

Code Banque	Code Guichet	Numéro de Compte	Clé RIB
18315	10000	08002808174	94

Identifiant Norme Internationale (IBAN)
FR76 1831 5100 0008 0028 0817 494
ADRESSE SWIFT DE LA CE : CEPAFRPP831

Index détaillé pages 338 à 355

- Lots 1 à 50 :** Excellentes caves naturelles et climatisées (Champagne, Bourgogne-Franche-Comté)
- Lots 51 à 198 :** Caves climatisées régionales et Rhône-Alpes
- Lots 199 à 310 :** TVA récupérable pour les acquéreurs professionnels assujettis. Conditions de conservation parfaites
- Lots 311 à 360 :** Caves climatisées de la région Rhône-Alpes essentiellement
- Lots 361 à 429 :** Très bel ensemble de bouteilles acquises directement au Domaine Truchot et conservées en Bourgogne dans de parfaites conditions depuis l'origine. Même provenance que les bouteilles vendues dans notre vacation du 13 août
- Lots 430 à 600 :** Plusieurs très belles caves climatisées de la région essentiellement
- Lots 601 à 629 :** Conservation en armoire de cave
- Lots 630 à 682 :** Cave naturelle de grande qualité (Auvergne-Rhône-Alpes)
- Lots 683 à 725 :** Conservation parfaite en caves climatisées du Grand Sud majoritairement
- Lots 726 à 780 :** Caves d'Occitanie avec une conservation idéale
- Lots 781 à 999 :** Conservation en caves climatisées (Ile de France et Bourgogne principalement)
- Lots 1000 à 1001 :** Cave climatisée régionale. Provenance sur allocation directe du Domaine
- Lots 1002 à 1284 :** Plusieurs superbes caves climatisées régionales pour l'essentiel
- Lots 1285 à 1346 :** Caves climatisées (Bourgogne-Franche-Comté et Occitanie)
- Lots 1347 à 1384 :** Cave naturelle de qualité de la région Occitanie
- Lots 1385 à 1419 :** Caves naturelles parfois humides de la Vallée du Rhône
- Lots 1420 à 1434 :** Caves climatisées du Grand-Est majoritairement
- Lots 1435 à 1493 :** Conditions de conservation non contrôlées pour cette cave de grand amateur italien
- Lots 1494 à 1550 :** Différentes caves naturelles régionales et aussi de Bourgogne-Franche-Comté aux conditions de conservation correctes
- Lots 1551 à 1718 :** TVA récupérable pour les acquéreurs professionnels assujettis. Conditions de conservation parfaites (Grand-Est, Provence-Alpes-Côte d'Azur, Nouvelle-Aquitaine et Bourgogne-Franche-Comté)
- Lots 1719 à 1804 :** Très belles caves bourguignonnes et champenoises essentiellement
- Lots 1805 à 1871 :** Caves climatisées régionales de tout premier plan
- Lots 1872 à 1900 :** Caves parfaites de Bourgogne-Franche-Comté
- Lots 1901 à 1911 :** Joli lot provenant d'une cave climatisée franco-suisse
- Lots 1912 à 1926 :** Excellentes conditions de conservation pour cette cave d'Occitanie
- Lots 1927 à 2006 :** Caves climatisées du Grand-Est majoritairement
- Lots 2007 à 2032 :** Caves climatisées monégasque et niçoise
- Lots 2033 à 2037 :** Cave naturelle d'ancien restaurateur réputé des Hautes-Alpes
- Lots 2038 à 2106 :** Caves climatisées (Nouvelle-Aquitaine, Bourgogne-Franche-Comté)
- Lots 2107 à 2183 :** Caves climatisées du « Grand Sud »
- Lots 2184 à 2255 :** Cave naturelle très humide des Hauts de France. Excellente conservation avec parfois des étiquettes abîmées ou marquées
- Lots 2256 à 2263 :** Cave climatisée régionale
- Lots 2264 à 2288 :** Superbe ensemble provenant d'une cave franc-comtoise parfaite
- Lots 2289 à 2320 :** Très belles caves de différentes régions
- Lots 2321 à 2345 :** Caves d'amateurs de grands whiskies
- Lots 2346 à 2411 :** Caves climatisées et armoires de caves
- Lots 2412 à 2497 :** Différentes caves naturelles de qualité ou armoires de caves (régions Nouvelle Aquitaine, Ile-de-France et Provence)
- Lots 2498 à 2500 :** Conservation en cave naturelle de qualité insuffisante Pour amateurs téméraires ou collectionneurs

Photos : Didier Bouko (www.didierbouko.fr) & Hervé Lefebvre (www.twinphotographie.com)
Mise en page : www.crea-mania.com - Impression : www.riccobono.fr

Photos visibles sur notre site / Pictures available on our website
Photos HD sur demande / Pictures HD available on request
www.cannesauction.com

DESCRIPTION DES BOUTEILLES (BOTTLES DESCRIPTION)

- Pour les bordelaises (Bordeaux shaped)

Pour les photographies du catalogue, les numéros de lots sont en **Noir** pour les bouteilles et **Rouge** pour les magnums et grands formats.

(Viewing of the pictures on the catalogue, lots in **Black** for bottles and **Red** for magnums and big formats).

NIVEAUX (LEVELS)

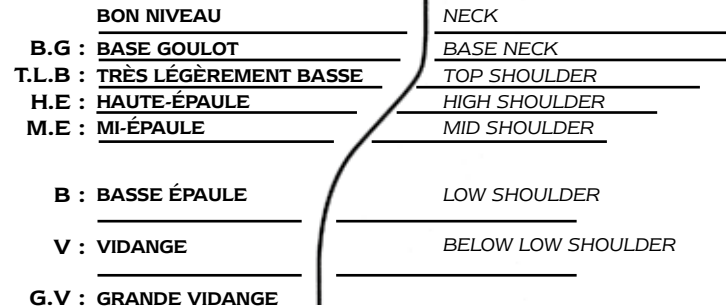

- Pour les bouteilles de forme bourguignonne ou d'autres types, les niveaux sont exprimés en cm à partir du bas du bouchon. Exemple : 1 à 5 cm signifie qu'une bouteille à un niveau à 5 cm sous le bouchon.

- (As the shape of Burgundy, Rhône valley and others does not allow for a level rating system based on the shoulder of the bottle, levels are measured in centimeters below bottom of the cork or capsule.)

ABRÉVIATIONS

ÉTIQUETTES (LABELS)

- e.l.a : Légèrement Abîmée (Lightly damaged)
- e.a : Abîmée (Damaged or torn)
- e.t.a : Très Abîmée (Heavily damaged)
- e.l.s : Légèrement Sale (Lightly dirty)
- e.f.s : Fanée ou Sale (Faded or dirty)
- e.t : Tâchée (Stained)
- e.t.h : Traces d'Humidité (Nicked or trace moisture)
- e.q.i : Quasi inexistante ou en lambeaux (Tattered)
- s.e : Sans Étiquette (No label)
- Légèrement marquée (Lightly marked)
- Accroc (Snag)
- Contre-étiquette (Back label)

CAPSULES ou COIFFES

- c.l.a : Légèrement Abîmée (Lightly damaged)
- c.a : Abîmée (Damaged or cut)
- c.l.s : Légèrement Sale (Lightly dirty)
- c.c : Corrodée (Corroded)
- c.s : Sale (Dirty)
- s.c : Sans Capsule (No capsule)
- s.c.a : Signe de coulure ancienne (Sign of seepage)

COLLERETTES (NECK LABELS)

- clm.a : Abimée (Damaged or torn)
- clm.s : Sale (Dirty)
- s.c.m : Sans Colletterte Millésime (No Vintage neck label)

- IMP : Impériale 6 litres
- MAT : Mathusalem 6 litres
- JERO : Jéroboam 5 litres*
- JERO : Jéroboam 3 litres**
- DMg : Double Magnum 3 litres
- Mag : Magnum 1,5 litre
- * Bordeaux (4,5 litres jusqu'en 1985).
- **en Bourgogne et Champagne.
- N.I. : Non inspecté (Not appraised)
- N.M. : Non millésimé (No Vintage)

Pascal KUZNIEWSKI



Mardi 27 décembre 2022 à 10h30 , puis 13h30 - Lots 1 à 725



Lot 2



Lot 1

CHAMPAGNE BRUT BLANC DE BLANCS
«S» - 1988
Salon
(e.t.a)

1 Bouteille | 1000 / 1200€

Lot 2

CHAMPAGNE BRUT BLANC DE BLANCS
«S» - 1996
Salon
(Coffrets individuels dans caisse bois d'origine)

3 Bouteilles | 3300 / 3600€

Lot 3

CHAMPAGNE BRUT BLANC DE BLANCS
«S» - 1996
Salon
(quelques accrocs légers sur 1 étiquette)

2 Bouteilles | 2200 / 2400€

Lot 4

CHAMPAGNE BRUT BLANC DE BLANCS
«S» - 1996
Salon
(e.a)

1 Bouteille | 1050 / 1150€

Lot 5

CHAMPAGNE BRUT BLANC DE BLANCS
«S» - 2002
Salon
(Coffret individuels dans Caisse Bois d'origine
marquée par l'humidité)
(2 coffrets légèrement marqués par l'humidité)

6 Bouteilles | 5400 / 6000€

Lot 6

CHAMPAGNE BRUT BLANC DE BLANCS
«S» - 2004
Salon
(Coffrets individuels avec quelques très légères marques)

3 Bouteilles | 2100 / 2400€

Lot 7

CHAMPAGNE EXTRA-BRUT «R.D.» - 1996
Bollinger
(Caisses Bois d'origine individuelles)
(dégorgement Septembre 2006)

2 Bouteilles | 450 / 500€

Lot 8

CHAMPAGNE BRUT «GRANDE CUVÉE» - NM
Krug
(Coffrets individuels dont 1 légèrement marqué)
(168ème édition)

2 Bouteilles | 320 / 360€

Lot 9

CHAMPAGNE BRUT «CRISTAL» - 1996
Louis Roederer
(Carton d'origine)

6 Bouteilles | 2700 / 3000€

Lot 10

CHAMPAGNE BRUT «CRISTAL» - 2002
Louis Roederer
(Caisse Bois d'origine scellée avant expertise)

1 Magnum | 700 / 800€

Lot 11

CHAMPAGNE BRUT «CRISTAL» Rosé - 1983
Louis Roederer

1 Bouteille | 500 / 600€



Lot 5

Lot 10

Lot 12

CHAMPAGNE BRUT
«250^e ANNIVERSAIRE» - 1983
Moët et Chandon
(c.a)

1 Magnum | 300 / 350€

Lot 13

CHAMPAGNE BRUT «BELLE EPOQUE»
1983
Perrier-Jouët

1 Bouteille | 180 / 220€

Lot 14

CHAMPAGNE BRUT «LOUISE» - 1988
Pommery

1 Bouteille | 120 / 135€



Lot 13

Lot 18



Lot 15

CHAPELLE-CHAMBERTIN (Grand Cru)
1983
Domaine Trapet Père & Fils
(e.t.h à e.a; clm.s)

1 Bouteille | 130 / 150€

Lot 16

CHAPELLE-CHAMBERTIN (Grand Cru)
1990
Domaine Trapet Père & Fils
(e.t.h dont 1 e.l.a)

2 Bouteilles | 600 / 700€

Lot 17

CORTON CLOS DE LA VIGNE AU SAINT
Rouge (Grand Cru) - 1983
Louis Latour
(e.t.h légères avec quelques accrocs; 1 collerette
tâchée)

4 Bouteilles | 320 / 360€

Lot 18

PULIGNY-MONTRACHET
LES ENSEIGNERES - 2010
Domaine Ramonet
(1 accroc sur 1 capsule sinon état parfait)

4 Bouteilles | 640 / 720€

Lot 19

CHÂTEAUNEUF-DU-PAPE «HOMMAGE
A JACQUES PERRIN» Rouge - 2000
Château de Beaucastel
(Caisse Bois d'origine)

1 Bouteille | 250 / 280€

Lot 20

CHÂTEAUNEUF-DU-PAPE «HOMMAGE
A JACQUES PERRIN» Rouge - 2001
Château de Beaucastel

1 Bouteille | 270 / 300€

Lot 21

CHÂTEAUNEUF-DU-PAPE Rouge - 2010
Château de Beaucastel

1 Bouteille | 75 / 85€

Lot 22

CHÂTEAUNEUF-DU-PAPE Rouge - 2003
Château Rayas

1 Bouteille | 1100 / 1200€

Lot 23

CHÂTEAUNEUF-DU-PAPE Rouge - 2005
Château Rayas
(étiquette légèrement marquée recollée par l'expert)

1 Bouteille | 1200 / 1350€

**Lot 25****Lot 24**

CHÂTEAUNEUF-DU-PAPE Rouge - 2007
Château Rayas

2 Bouteilles | 2400 / 2700€

Lot 25

CÔTES-DU-RHÔNE «CHÂTEAU
DE FONSALETTE» Rouge - 1999
S.C.E.A Château Rayas
(accroc étiquette)

1 Bouteille | 240 / 270€

Lot 26

CÔTES-DU-RHÔNE «CHÂTEAU
DE FONSALETTE» Rouge - 2005
S.C.E.A Château Rayas

3 Bouteilles | 810 / 900€

Lot 27

CÔTES-DU-RHÔNE «CHÂTEAU
DE FONSALETTE» Rouge - 2007
S.C.E.A Château Rayas

6 Bouteilles | 1560 / 1680€

Lot 28

CÔTES-DU-RHÔNE «CHÂTEAU
DE FONSALETTE» Rouge - 2009
S.C.E.A Château Rayas

2 Bouteilles | 600 / 700€

Lot 29

CÔTES-DU-RHÔNE «CHÂTEAU
DE FONSALETTE» Rouge - 2010
S.C.E.A Château Rayas

1 Bouteille | 300 / 350€

Lot 30

CHÂTEAU MONTROSE - 1964
GCC2 Saint-Estèphe
(M.E+ à H.E.; e.t.h dont 1 e.l.a; c.s)

2 Bouteilles | 250 / 300€

Lot 30**Lot 31**

CHÂTEAU MOUTON ROTHSCHILD - 1983
GCC1 Pauillac
(T.L.B; e.l.s; 1 accroc jupe capsule)

1 Bouteille | 270 / 300€

Lot 32

CHÂTEAU CLIMENS - 1964
C1 Sauternes
(B.G; e.t.h légères)

1 Bouteille | 100 / 120€

Lot 33

CHÂTEAU D'YQUEM - 1948
C1 Supérieur Sauternes
(H.E; e.t.h à e.t.a; c.s à c.a suintante; bouchon d'origine persillé sur le contour)

1 Bouteille | 300 / 400€

Lot 32



Lot 34

CHÂTEAU DE FARGUES - 2003

Sauternes
(Caisse Bois d'origine)

12 Demi-Bouteilles | 450 / 500 €

Lot 35

CHÂTEAU DE FARGUES - 2011

Sauternes
(Caisse Bois d'origine)

6 Bouteilles | 500 / 550 €

Lot 36

VIEUX-MARC DES LAMBRAYS 40 ANS

D'AGE - NM
Héritiers Cosson
(e.t.h)

1 Bouteille | 200 / 300 €

Lot 37

CORTON-CHARLEMAGNE (Grand Cru)

2019
Domaine Simon Bize & Fils

6 Bouteilles | 660 / 720 €

Lot 38

CORTON-CHARLEMAGNE (Grand Cru)

2019
Domaine Simon Bize & Fils

6 Bouteilles | 660 / 720 €

Lot 39

CORTON-CHARLEMAGNE (Grand Cru)

2019
Domaine Simon Bize & Fils

6 Bouteilles | 660 / 720 €



Lot 36



Lot 40

Lot 44



Lot 43

CHÂTEAUNEUF-DU-PAPE Rouge - 2010
Château Rayas

3 Bouteilles | 3450 / 3750€

Lot 44

CHÂTEAUNEUF-DU-PAPE Rouge - 2010
Château Rayas

3 Bouteilles | 3450 / 3750€

Lot 45 Lot Panaché (Mixed Lot)

SAINT-JOSEPH Rouge - 2013
1 Bouteille
Pierre Gonon

SAINT-JOSEPH Rouge - 2015
1 Bouteille
Pierre Gonon

SAINT-JOSEPH Rouge - 2018
1 Bouteille
Pierre Gonon

SAINT-JOSEPH Rouge - 2019

1 Bouteille
Pierre Gonon

4 Bouteilles | 420 / 480€

Lot 46

NUITS-SAINT-GEORGES CLOS DE
LA MARECHALE Rouge (1° Cru) - 2015

Domaine Jacques-Frédéric Mugnier
(Caisse Bois d'origine cerclée)

6 Bouteilles | 900 / 1000€

Lot 47

NUITS-SAINT-GEORGES CLOS DE
LA MARECHALE Rouge (1° Cru) - 2016

Domaine Jacques-Frédéric Mugnier
(Caisse Bois d'origine cerclée)

6 Bouteilles | 900 / 1000€

Lot 40

CORTON-CHARLEMAGNE (Grand Cru)
2019

Domaine Simon Bize & Fils

6 Bouteilles | 660 / 720€

Lot 41

CHÂTEAUNEUF-DU-PAPE Rouge - 2009
Château Rayas

3 Bouteilles | 3450 / 3750€

Lot 42

CHÂTEAUNEUF-DU-PAPE Rouge - 2009
Château Rayas

3 Bouteilles | 3450 / 3750€



Lot 45

Lot 48



Lot 48

NUITS-SAINT-GEORGES CLOS DE LA MARECHALE Rouge (1° Cru) - 2017

Domaine Jacques-Frédéric Mugnier
(Caisse Bois d'origine cerclée avant expertise)

6 Bouteilles | 840 / 960€

Lot 49

NUITS-SAINT-GEORGES CLOS DE LA MARECHALE Rouge (1° Cru) - 2018

Domaine Jacques-Frédéric Mugnier
(Caisse Bois d'origine cerclée avant expertise)

6 Bouteilles | 780 / 900€

Lot 50

NUITS-SAINT-GEORGES CLOS DE LA MARECHALE Rouge (1° Cru) - 2019

Domaine Jacques-Frédéric Mugnier
(Caisse Bois d'origine cerclée avant expertise)

6 Bouteilles | 900 / 1000€

Lot 51

CHÂTEAU ANGELUS - 1995

GCC Saint-Emilion

3 Bouteilles | 750 / 840€

Lot 52

TERTRE ROTEOEUF - 1995

Saint-Emilion Grand Cru
(1 B.G-; 1 e.t.h à e.a; 2 étiquettes très légèrement marquées)

3 Bouteilles | 380 / 420€

Lot 53

BONNES-MARES (Grand Cru) - 1997

Domaine Georges Roumier
(e.l.s sinon belles; quelques marques capsules sinon belles)

3 Bouteilles | 4500 / 5000€

Lot 54

BONNES-MARES (Grand Cru) - 1997

Domaine Georges Roumier
(1 e.l.s tâchée et 1 e.f.s à e.a; quelques marques capsules sinon belles)

2 Bouteilles | 2800 / 3200€



Lot 53

Lot 55

MEURSAULT-PERRIERES (1° Cru) - 2008

Domaine Coche-Dury

1 Bouteille | 2700 / 3000€

Lot 56

MEURSAULT - 2011

Domaine Coche-Dury

2 Bouteilles | 1600 / 1800€

Lot 57

PULIGNY-MONTRACHET
LES ENSEIGNERES - 2005

J.F Coche-Dury

(quelques marques collerettes sinon belles)

2 Bouteilles | 1800 / 2100€



Lot 57

Lot 58



Lot 58

CHÂTEAU BEYCHEVELLE - 1982

GCC4 Saint-Julien

(B.G ou mieux; quelques capsules légèrement incurvées dont 1 c.l.a bas de jupe)

6 Bouteilles | 780 / 840€

Lot 59

CHÂTEAU BEYCHEVELLE - 1988

GCC4 Saint-Julien

(2 e.t.h légères)

3 Bouteilles | 210 / 240€

Lot 60

CHÂTEAU BEYCHEVELLE - 1989

GCC4 Saint-Julien

(belles)

6 Bouteilles | 450 / 510€

Lot 61

CHÂTEAU BEYCHEVELLE - 1989

GCC4 Saint-Julien

(1 étiquette avec petite tâche et 2 avec accroc)

3 Bouteilles | 225 / 255€

Lot 62

CHÂTEAU CANTEMERLE - 1989

GCC5 Margaux

(Caisse Bois d'origine)

(très belles)

12 Bouteilles | 600 / 720€

Lot 63

CHÂTEAU CHASSE-SPLEEN - 2006

Moulis

(Caisse Bois d'origine)

6 Bouteilles | 180 / 210€

Lot 64



Lot 64

CHÂTEAU CHEVAL BLANC - 1982

GCC1A Saint-Emilion
(e.t.h légères; quelques marques capsules sinon belles)

2 Bouteilles | 1600 / 1800€

Lot 65

CHÂTEAU DUCRU-BEAUCAILLOU - 1985

GCC2 Saint-Julien
(1 e.t.h légères et 1 e.l.a)

3 Bouteilles | 315 / 345€

Lot 66

CHÂTEAU FIGEAC - 1989

GCC1B Saint-Emilion
(5 B.G- ou mieux et 1 T.L.B+; quelques marques capsules sinon belles)

6 Bouteilles | 900 / 1050€

Lot 67

CHÂTEAU FIGEAC - 1989

GCC1B Saint-Emilion
(T.L.B; 1 capsule incurvée avec bouchon engagé 2 cm)

4 Bouteilles | 550 / 650€

Lot 68

CHÂTEAU LA MISSION HAUT-BRION - 1988

CC Graves
(1 e.l.a côté sinon parfaite)

6 Bouteilles | 1080 / 1200€

Lot 69

CHÂTEAU LA MISSION HAUT-BRION - 1988

CC Graves
(1 B.G; 1 e.a; 3 c.a bas de jupes)

6 Bouteilles | 1080 / 1200€

Lot 70

CHÂTEAU LAGRANGE - 1990

GCC3 Saint-Julien

2 Bouteilles | 160 / 180€

Lot 71

CHÂTEAU L'EVANGILE - 1995

Pomerol
(e.t.h légères sinon belle)

1 Bouteille | 130 / 150€

Lot 72

CHÂTEAU LYNCH BAGES - 1985

GCC5 Pauillac
(5 B.G ou mieux et 1 T.L.B+; 2 c.l.a bas de jupes)

6 Bouteilles | 750 / 840€



Lot 66

Lot 69



Lot 76

CHATEAU PALMER - 1983

GCC3 Margaux

(2 B.G- ou mieux et 1 H.E; étiquettes légèrement marquées; 1 c.l.s)

3 Bouteilles | 840 / 960€

Lot 77

CHATEAU PALMER - 1989

GCC3 Margaux

(B.G ou mieux; quelques marques ou petits plis étiquettes; quelques marques capsules sinon belles)

6 Bouteilles | 2100 / 2400€

Lot 78

CHATEAU PALMER - 1989

GCC3 Margaux

(B.G; étiquette légèrement marquée sinon belle)

1 Bouteille | 350 / 400€

Lot 79

CHATEAU PICHON LONGUEVILLE

COMTESSE DE LALANDE - 1989

GCC2 Pauillac

6 Bouteilles | 1080 / 1200€

Lot 80

CHATEAU PICHON LONGUEVILLE

COMTESSE DE LALANDE - 1989

GCC2 Pauillac

(1 B.G)

3 Bouteilles | 540 / 600€

Lot 81

PAVILLON ROUGE DU CHATEAU

MARGAUX - 1983

Margaux

(2 T.L.B ou mieux et 1 H.E; e.t.h légères)

3 Bouteilles | 230 / 260€

Lot 73

CHATEAU LYNCH BAGES - 1985

GCC5 Pauillac

(1 T.L.B+, 4 T.L.B et 1 H.E- à M.E+; 1 accroc étiquette; 3 c.l.s)

6 Bouteilles | 625 / 750€

Lot 74

CHATEAU LYNCH BAGES - 1990

GCC5 Pauillac

(1 étiquette légèrement marquée et 1 e.l.a)

2 Bouteilles | 450 / 500€

Lot 75 Lot Panaché (Mixed Lot)

CHATEAU ORMES DE PEZ - 2006

5 Bouteilles

Saint-Estèphe

CHATEAU PRIEURE-LICHINE - 2008

1 Bouteille

GCC4 Margaux

6 Bouteilles | 135 / 165€

Lot 74



Lot 77



Lot 82

VOLNAY CLOS DES CHÊNES (1° Cru)
2010
Château de Meursault

6 Bouteilles | 360 / 420€

Lot 83

VOLNAY CLOS DES CHÊNES (1° Cru)
2010
Château de Meursault

3 Bouteilles | 180 / 210€

Lot 84

CLOS DES LAMBRAYS (Grand Cru) - 2003
Domaine des Lambrays

6 Bouteilles | 1380 / 1500€

Lot 85

BONNES-MARES (Grand Cru) - 2003
Domaine Georges Roumier
(quelques marques étiquettes sinon parfaites)

3 Bouteilles | 4800 / 5400€

Lot 82



Lot 86

CLOS DE VOUGEOT (Grand Cru) - 2002
Domaine Méo-Camuzet
(1 accroc étiquette sinon parfaite)

3 Bouteilles | 1200 / 1350€

Lot 87

RICHEBOURG (Grand Cru) - 1995
Domaine Méo-Camuzet
(quelques marques étiquettes et collerettes sinon parfaites)

2 Bouteilles | 3200 / 3600€

Lot 88

VOSNE-ROMANEE AUX BRULEES
(1° Cru) - 2002
Domaine Méo-Camuzet

2 Bouteilles | 1400 / 1600€

Lot 87



Lot 89

ROMANEE-SAINT-VIVANT (Grand Cru)
2005

Domaine Robert Arnoux-Lachaux

2 Bouteilles | 2000 / 2600€

Lot 90 Lot Panaché (Mixed Lot)

VOLNAY-SANTENOTS DU MILIEU (1° Cru)
- 2007

2 Bouteilles

Domaine des Comtes Lafon

NUITS-SAINT-GEORGES LES PRULIERS
(1° Cru) - 2002

1 Bouteille

Domaine Henri Gouges

3 Bouteilles | 280 / 320€

Lot 91

MONTRACHET (Grand Cru) - 2009

Domaine des Comtes Lafon

(Caisse Bois d'origine)

1 Bouteille | 2000 / 2300€

Lot 92

MONTRACHET (Grand Cru) - 2009

Domaine des Comtes Lafon

(Caisse Bois d'origine)

1 Bouteille | 2000 / 2300€

Lot 93

MEURSAULT-CHARMES (1° Cru) - 2010

Domaine des Comtes Lafon

3 Bouteilles | 810 / 900€



Lot 89

Lot 91



Lot 94

MEURSAULT-PERRIERES (1° Cru) - 2006

Domaine des Comtes Lafon

(1 accroc côté d'1 étiquette)

2 Bouteilles | 540 / 600€

Lot 95

MEURSAULT-PERRIERES (1° Cru) - 2009

Domaine des Comtes Lafon

6 Bouteilles | 2100 / 2400€

Lot 96

MEURSAULT-PERRIERES (1° Cru) - 2010

Domaine des Comtes Lafon

2 Bouteilles | 900 / 1000€

Lot 97

BATARD-MONTRACHET (Grand Cru) - 2004
Domaine Leflaive
(quelques griffes contre-étiquettes)

2 Bouteilles | 900 / 1000€

Lot 98

MEURSAULT LES PERRIERES (1° Cru) - 2012
Henri Boillot

2 Bouteilles | 240 / 280€

Lot 99

RIBERA DEL DUERO GRAN RESERVA
«UNICO» - 1985
Bodegas Vega Sicilia
(1 B.G; 1 e.t.h légères; numéros consécutifs)

3 Bouteilles | 1350 / 1500€

Lot 99



Lot 100



Lot 100

VIN DE FRANCE «LES NOURRISSONS»
Blanc - 2017
I. et S. Bernaudeau
(étiquettes très légèrement marquées sinon belles)

2 Bouteilles | 500 / 600€

Lot 101

GEVREY-CHAMBERTIN COMBE AUX
MOINES VIEILLE VIGNE (1° Cru) - 2012
Domaine Fourrier

1 Bouteille | 180 / 220€

Lot 102 Lot Panaché (Mixed Lot)

GEVREY-CHAMBERTIN COMBES AUX
MOINES VIEILLE VIGNE (1° Cru) - 2013
1 Bouteille
Domaine Fourrier
(étiquette très légèrement marquée)

GEVREY-CHAMBERTIN AUX
CHERBAUDES VIEILLE VIGNE (1° Cru)
2013

1 Bouteille
Domaine Fourrier
(étiquette très légèrement marquée)

2 Bouteilles | 350 / 400€

Lot 103

MEURSAULT TESSONS, CLOS DE MON
PLAISIR - 2010
Domaine Roulot

1 Bouteille | 280 / 320€

Lot 104 Lot Panaché (Mixed Lot)

MEURSAULT TESSON CLOS DE MON
PLAISIR - 2011

1 Bouteille
Domaine Roulot
(étiquette très légèrement marquée sinon parfaite)



Lot 105

MEURSAULT MEIX CHAUX - 2011

1 Bouteille

Domaine Roulot

(étiquette très légèrement marquée sinon parfaite)

2 Bouteilles | 400 / 450€

Lot 105

VOSNE-ROMANEE LES JACHEES - 2007

Domaine Bizot

(excellent niveau; e.l.s plissée par l'humidité suite conservation en armoire de cave; c.l.s sinon belle)

1 Bouteille | 3300 / 3800€

Lot 106

PETRUS - 1971

Pomerol

(H.E à H.E+; e.t.h Import U.S.A; c.s)

1 Bouteille | 1600 / 1800€



Lot 106

Lot 107

LA TÂCHE (Grand Cru) - 2003

Domaine de la Romanée-Conti

(étiquette légèrement marquée n° 06046; 10147 bouteilles récoltées; contre-étiquette légèrement marquée; quelques très légères marques capsule sinon belle)

1 Bouteille | 3800 / 4200€

Lot 108

LA TÂCHE (Grand Cru) - 2006

Domaine de la Romanée-Conti

(e.t.h n° 14644; 22140 bouteilles récoltées; collerette et contre-étiquette légèrement marquées)

1 Bouteille | 3300 / 3600€

Lot 109

RICHEBOURG (Grand Cru) - 2007

Domaine de la Romanée-Conti

(e.t.h à e.l.a côté n° 11119; 13635 bouteilles récoltées; contre-étiquette légèrement marquée avec accroc; capsule très légèrement marquée)

1 Bouteille | 2800 / 3200€

Lot 110

ROMANEE-SAINT-VIVANT (Grand Cru) 2006

Domaine de la Romanée-Conti

(e.t.h à e.a lisible n° 09399; 14202 bouteilles récoltées; contre-étiquette marquée par l'humidité lisible et complète; 1 très légère marque capsule sinon parfaite)

1 Bouteille | 2400 / 2700€

Lot 111

GRANDS-ECHEZEUX (Grand Cru) - 2002

Domaine de la Romanée-Conti

(e.t.h + accroc n° 06715; 13134 bouteilles récoltées; contre-étiquette marquée lisible et complète; quelques marques capsule sinon belle)

1 Bouteille | 2500 / 2800€

Lot 111



Lot 112

GRANDS-ECHEZEUX (Grand Cru) - 2004

Domaine de la Romanée-Conti

(e.t.h légères à e.t.h n° 06803; 10593 bouteilles récoltées; contre-étiquette légèrement marquée avec quelques accrocs; quelques marques capsule sinon belle)

1 Bouteille | 2300 / 2600€

Lot 113

ECHEZEUX (Grand Cru) - 2004

Domaine de la Romanée-Conti

(e.l.s à e.f.s n° 09682 et 09683; 15204 bouteilles récoltées; contre-étiquettes légèrement marquées)

2 Bouteilles | 4400 / 4800€

Lot 114

CLOS DES LAMBREYS (Grand Cru) - 2009

Domaine des Lambrays

(e.t.h à e.a)

2 Bouteilles | 550 / 650€

Lot 114



Lot 115

CHAMBERTIN (Grand Cru) - 2009
Domaine Trapet

1 Bouteille | 320 / 360€

Lot 116

CHAMBERTIN-CLOS DE BEZE (Grand Cru)
2006
Domaine Bruno Clair
(étiquette très légèrement marquée sinon parfaite)

1 Bouteille | 240 / 270€

Lot 117

CHARMES-CHAMBERTIN (Grand Cru)
2009
Domaine Confuron-Cotetidot
(e.t.h; clm.s)

1 Bouteille | 160 / 180€

Lot 118

CHÂTEAUNEUF-DU-PAPE Blanc - 1997
Château Rayas
(e.t.h légères; capsule estampée)

1 Bouteille | 400 / 450€

Lot 119

AMARONE RECIOTO DELLA
VALPOLICELLA CLASSICO SUPERIORE
1964
Bertani
(Coffret Bois)
(3,2 cm; étiquettes et contre-étiquettes légèrement
marquées sinon belles)

2 Bouteilles | 350 / 400€

Lot 120

COGNAC BORDERIES - 1960
Jean Groperrin
(T.L.B; lot 18; bouteille 000068; 70 cl; 52,4%)

1 Bouteille | 160 / 200€



Lot 117

Lot 120



Lot 121

COGNAC BORDERIES - 1960
Jean Groperrin
(H.E; lot 18; bouteille 000093; 70 cl; 52,4%)

1 Bouteille | 160 / 200€

Lot 122

COGNAC BORDERIES - 1960
Jean Groperrin
(H.E-; lot 18; bouteille 000085; 70 cl; 52,4%)

1 Bouteille | 150 / 200€

Lot 123 Lot Panaché (Mixed Lot)

ARMAGNAC - NM
1 Bouteille
Veuve J. Goudoulin
(Etui)
(T.L.B; présence d'un autocollant 1920 sur l'étui)

Lot 119



Lot 127

CHÂTEAU HAUT-CARLES - 2001

Fronsac
(Caisse Bois d'origine)

12 Bouteilles | 120 / 150€

Lot 128

CHÂTEAU HAUT-CARLES - 2001

Fronsac
(Caisse Bois d'origine)

12 Bouteilles | 120 / 150€

Lot 129

CHÂTEAU LA MONDOTTE - 1995

Saint-Emilion Grand Cru
(Carton d'origine)
(3 B.G)

12 Bouteilles | 500 / 600€



Lot 126

ARMAGNAC - 1924

1 Bouteille
Veuve J. Goudoulin
(Etui)
(T.L.B)

2 Bouteilles | 350 / 400€

Lot 125

CHÂTEAU DE VALANDRAUD - 1996

Saint-Emilion Grand Cru

6 Bouteilles | 660 / 720€

Lot 124 Lot Panaché (Mixed Lot)

EAU-DE-VIE DE PRUNE VIEILLE - NM

1 Magnum
Etienne Brana
(Etui)

COGNAC «ALCYON DE GOURMEL» - NM

1 Bouteille
Léopold Gourmel
(voir photo)

2 Flacons | 150 / 200€

Lot 126 Lot Panaché (Mixed Lot)

CHÂTEAU DE VALANDRAUD - 1996

1 Bouteille
Saint-Emilion Grand Cru
(e.l.a sinon belle)

CHÂTEAU RAUZAN-GASSIES - 1993

2 Bouteilles
GCC2 Margaux
(accrocs sur 1 étiquette)

3 Bouteilles | 160 / 200€

Lot 130**Lot 130****CHÂTEAU LAFLEUR - 1994**

Pomerol
(quelques marques étiquettes et capsules sinon belles)

6 Bouteilles | 1600 / 1800€

Lot 131**CHÂTEAU LAFLEUR - 1994**

Pomerol
(B.G ou mieux; e.l.s dont 2 e.l.a)

6 Bouteilles | 1500 / 1800€

Lot 132**CHÂTEAU LEOVILLE LAS CASES - 1986**

GCC2 Saint-Julien
(T.L.B- à H.E.+; e.l.s avec accrocs; c.a)

1 Bouteille | 180 / 220€

Lot 133**CHÂTEAU LEOVILLE LAS CASES - 1997**

GCC2 Saint-Julien
(Caisse Bois d'origine de 12 sans pavillon supérieur)
(1 étiquette très légèrement marquée sinon parfaite)

9 Bouteilles | 900 / 1000€

Lot 134**CHÂTEAU PHELAN-SEGUR - 1983**

Saint-Estèphe
(Caisse Bois d'origine de 12 sans pavillon supérieur)
(1 B.G.; 2 étiquettes avec accrocs; 1 c.l.a sommet)

10 Bouteilles | 250 / 300€

Lot 135**CHÂTEAU PHELAN-SEGUR - 1997**

Saint-Estèphe
(Caisse Bois d'origine)
(B.G ou mieux)

24 Demi-Bouteilles | 300 / 350€

Lot 136**CHÂTEAU RAUZAN-GASSIES - 1993**

GCC2 Margaux
(Caisse Bois d'origine)
(1 B.G; 3 étiquettes avec de petites griffes sinon parfaites)

6 Bouteilles | 200 / 240€

Lot 137**CHÂTEAU RAUZAN-GASSIES - 1993**

GCC2 Margaux
(Caisse Bois d'origine)
(état parfait)

6 Bouteilles | 200 / 240€

Lot 138**LA RESERVE DE LEOVILLE BARTON 2000**

Saint-Julien
(Caisse Bois d'origine)
(B.G ou mieux)

24 Demi-Bouteilles | 360 / 420€

**Lot 132**

Lot 139

LA RESERVE DE LEOVILLE BARTON
2000
Saint-Julien
(Caisse Bois d'origine)
(B.G ou mieux)

24 Demi-Bouteilles | 360 / 420€

Lot 140

CHAMPAGNE BRUT «SOVERAIN» - NM
Henriot

12 Bouteilles | 200 / 240€

Lot 141

CHAMPAGNE BRUT «GRANDE CUVÉE»
163ème Edition - NM
Krug

4 Bouteilles | 800 / 900€

Lot 142

CHAMPAGNE BRUT «GRANDE CUVÉE»
166ème Edition - NM
Krug
(Coffret)

1 Magnum | 350 / 400€

Lot 143

CHAMPAGNE BRUT BLANC DE BLANCS
«CLOS DU MESNIL» - 2004
Krug
(Caisse Bois d'origine)

1 Bouteille | 800 / 900€

Lot 144

CHAMPAGNE BRUT - NM
Laurent-Perrier
(Caisse Bois d'origine)
(étiquette d'expédition de 2014; 900 cl)

1 Salmanazar | 350 / 400€

Lot 145

CHAMPAGNE SEC Rosé «NECTAR
IMPERIAL ROSE» - NM
Moët et Chandon

8 Bouteilles | 200 / 240€

Lot 146

CHAMPAGNE BRUT «BELLE EPOQUE»
1988
Perrier-Jouët

1 Bouteille | 160 / 200€

Lot 147

CHAMPAGNE BRUT - NM
Veuve Clicquot-Ponsardin
(Etuils individuels Icebox dans carton d'origine)

6 Bouteilles | 160 / 200€

Lot 141



Lot 149



Lot 144



Lot 148

CHAMPAGNE BRUT VINTAGE Rosé - 2002
Veuve Clicquot-Ponsardin

6 Bouteilles | 360 / 420€

Lot 149

CHAMPAGNE BRUT VINTAGE Rosé - 2002
Veuve Clicquot-Ponsardin

6 Bouteilles | 360 / 420€

Lot 150

CHAMPAGNE BRUT "CUVEE LOUISE"
1999
Pommery
(Coffrets individuels sous film)

4 Bouteilles | 400 500€

Lot 151 Lot Panaché (Mixed Lot)

CHAMPAGNE EXTRA-BRUT
"LES PREMICES" - NM

1 Bouteille
Egly-Ouriet
(dégorgement Juillet 2022)

CHAMPAGNE EXTRA-BRUT GRAND CRU
NM

1 Bouteille
Egly-Ouriet
(dégorgement Juillet 2022)

CHAMPAGNE EXTRA-BRUT GRAND CRU
"V.P" - NM

2 Bouteilles
Egly-Ouriet
(dégorgement Juillet 2022)

4 Bouteilles | 320 / 360€

Lot 152 Lot Panaché (Mixed Lot)

CHAMPAGNE BRUT "SIR WINSTON
CHURCHILL" - 2012

1 Bouteille
Pol Roger
(Coffret)

CHAMPAGNE BRUT BLANC DE BLANCS
"LOUIS SALMON" - 2008

1 Bouteille
Billecart-Salmon
(dégorgement Mai 2021)

CHAMPAGNE EXTRA-BRUT
"CLOS DES GOISSES" - 2011

1 Bouteille
Philipponnat
(Coffret)
(dégorgement Octobre 2020)

3 Bouteilles | 360 / 420€

Lot 153 Lot Panaché (Mixed Lot)

CHAMPAGNE BRUT GRAND CRU - 1999

1 Bouteille
Pommery

CHAMPAGNE BRUT - NM

1 Bouteille
Veuve Clicquot-Ponsardin

CHAMPAGNE BRUT "ROSE SAUVAGE"
NM

4 Bouteilles
Piper-Heidsieck

6 Bouteilles | 180 / 220€

Lot 154 Lot Panaché (Mixed Lot)

CHAMPAGNE SEC Rosé "NEC IMPERIAL
ROSE" - NM

2 Magnums
Moët et Chandon

ICEWINE CABERNET
"NIAGARA-ON-THE-LAKE" - 2014

1 Demi-Bouteille
Château des Charmes
(Etui)

3 Flacons | 130 / 160€



Lot 152

Lot 155

LANGUE "SPERSS" - 2011

Gaja

1 Bouteille | 200 / 220€

Lot 156 Lot Panaché (Mixed Lot)

CÔTES DU JURA CHARDONNAY "LES
GRANDES TEPPES VIEILLES VIGNES"
2014

1 Bouteille

Domaine Ganevat

CÔTES DU JURA CHARDONNAY "LES
GRANDES TEPPES VIEILLES VIGNES"
2016

1 Bouteille

Domaine Ganevat

CÔTES DU JURA CHARDONNAY "LES
CHALASSES VIEILLES VIGNES" - 2012

2 Bouteilles

Domaine Ganevat

(1 capsule cire abîmée scotchée par l'expert)

CÔTES DU JURA CHARDONNAY
"LES CHAMOIS DU PARADIS" - 2011

2 Bouteilles

Domaine Ganevat

(1 capsule cire abîmée)

6 Bouteilles | 600 / 720€

Lot 157 Lot Panaché (Mixed Lot)

CÔTES DU JURA PINOT NOIR
"LES GRANDES TEPPES" - 2018

2 Bouteilles

Domaine Ganevat

CÔTES DU JURA "JULIEN EN BILLAT
L'ENFANT TERRIBLE DU SUD" - 2017

1 Bouteille

Domaine Ganevat

3 Bouteilles | 240 / 270€

Lot 158 Lot Panaché (Mixed Lot)

CÔTES DU JURA POULSARD "CUVEE
DE L'ENFANT TERRIBLE" - 2018

2 Bouteilles

Domaine Ganevat

CÔTES DU JURA TROUSSEAU
"PLEIN SUD" - 2018

1 Bouteille

Domaine Ganevat

CÔTES DU JURA POULSARD
"LES CHONCHONS" - 2018

1 Bouteille

Anne et Jean-François Ganevat

4 Bouteilles | 240 / 270€

Lot 159

CÔTES DU JURA PINOT NOIR "JULIEN
EN BILLAT" - 2012

Domaine Ganevat

(contre-étiquette abîmée; c.a)

1 Magnum | 160 / 200€

Lot 160

CHAMBERTIN (Grand Cru) - 2012

Domaine Armand Rousseau

(accroc étiquette)

1 Bouteille | 2500 / 2800€

Lot 161

CHAMBERTIN-CLOS DE BEZE (Grand Cru)
2013

Domaine Armand Rousseau

1 Bouteille | 1600 / 1800€

Lot 162

CLOS DE LA ROCHE (Grand Cru) - 2016

Domaine Armand Rousseau

1 Bouteille | 600 / 700€



Lot 156

Lot 159



Lot 163

GEVREY-CHAMBERTIN - 2016
Domaine Armand Rousseau

3 Bouteilles | 1000 / 1100€

Lot 164

GEVREY-CHAMBERTIN LES CAZETIERS
(1° Cru) - 2016
Domaine Armand Rousseau

2 Bouteilles | 1000 / 1100€

Lot 165

RICHEBOURG (Grand Cru) - 2007
Domaine de la Romanée-Conti
(état parfait; 13635 bouteilles récoltées)

1 Bouteille | 2800 / 3200€

Lot 166

GRANDS-ECHEZEUX (Grand Cru) - 2006
Domaine de la Romanée-Conti
(étiquette et contre-étiquette marquées par l'humidité; 9396 bouteilles récoltées)

1 Bouteille | 2200 / 2500€

Lot 167 Lot Panaché (Mixed Lot)

CHAMBOLLE-MUSIGNY LES CRAS
(1° Cru) - 2016
1 Bouteille
Domaine Georges Roumier



Lot 164

Lot 167



MOREY-SAINT-DENIS
CLOS DE LA BUSSIERE (1° Cru) - 2016
1 Bouteille
Domaine Georges Roumier

2 Bouteilles | 850 / 900€

Lot 168

VOLNAY CLOS DES DUCS (1° Cru) - 2012
Domaine Marquis d'Angerville
(Caisse Bois d'origine)

1 Magnum | 300 / 350€

Lot 169 Lot Panaché (Mixed Lot)

VOLNAY-SANTENOTS DU MILIEU (1° Cru)
2015
2 Bouteilles
Domaine des Comtes Lafon

VOLNAY CLOS DES DUCS (1° Cru) - 2014
1 Bouteille
Domaine Marquis d'Angerville

3 Bouteilles | 340 / 380€

Lot 170

CONDRIEU COTEAU DE VERNON - 2020

Christine Vernay
(accroc contre-étiquette)

1 Magnum | 160 / 200€

Lot 171 Lot Panaché (Mixed Lot)

MEURSAULT - 2017

1 Bouteille
Domaine Arnaud Ente
(4340 bouteilles produites)

BOURGOGNE ALIGOTE - 2017

1 Bouteille
Domaine Arnaud Ente
(2324 bouteilles produites)

2 Bouteilles | 500 / 550€



Lot 171

Lot 172 Lot Panaché (Mixed Lot)

MEURSAULT-PERRIERES (1° Cru) - 2015

1 Bouteille
Domaine des Comtes Lafon

MEURSAULT-PORUSOTS (1° Cru) - 2015

1 Bouteille
Domaine des Comtes Lafon

2 Bouteilles | 600 / 660€

Lot 173

MEURSAULT CLOS DE LA BARRE - 2015

Domaine des Comtes Lafon

2 Bouteilles | 270 / 300€

Lot 174

MEURSAULT-BOUCHERES (1° Cru) - 2015

Domaine des Comtes Lafon

2 Bouteilles | 450 / 500€

Lot 175

MEURSAULT-CHARMES (1° Cru) - 2015

Domaine des Comtes Lafon

2 Bouteilles | 550 / 600€

Lot 176

CHABLIS MONTEE DE TONNERRE

(1° Cru) - 2011

Domaine François Raveneau

1 Bouteille | 300 / 350€

Lot 177

CHABLIS VALMUR (Grand Cru) - 2013

Domaine François Raveneau
(accroc capsule)

1 Bouteille | 450 / 500€

Lot 178

BATARD-MONTRACHET (Grand Cru) - 2013

Domaine Leflaive

1 Magnum | 1200 / 1400€

Lot 179

PULIGNY-MONTRACHET - 2015

Domaine Leflaive

3 Bouteilles | 360 / 420€

Lot 180

PULIGNY-MONTRACHET - 2016

Domaine Leflaive

6 Bouteilles | 660 / 720€

Lot 181

PULIGNY-MONTRACHET CLAVOILLON

(1° Cru) - 2017

Domaine Leflaive

6 Bouteilles | 1400 / 1600€



Lot 177

Lot 181



Lot 187 Lot Panaché (Mixed Lot)

**PULIGNY-MONTRACHET CLOS
DU CAILLERET (1° Cru) - 2004**

1 Bouteille
Domaine des Lambrays
(étiquette très légèrement marquée sinon belle)

**CHAMBOLLE-MUSIGNY LES FUEES
(1° Cru) - 2017**

1 Bouteille
René Bouvier

**CHARMES-CHAMBERTIN (Grand Cru)
2011**

1 Bouteille
Geantet-Pansiot

3 Bouteilles | 270 / 300€

Lot 188 Lot Panaché (Mixed Lot)

**VIN DE PAYS DES BOUCHES DU RHÔNE
Rouge - 2001**

1 Magnum
Domaine de Trévallon

Lot 182

MEURSAULT-PERRIERES (1° Cru) - 2016

Domaine Michelot

5 Bouteilles | 300 / 350€

Lot 183

MEURSAULT LUCHETS - 2017

Domaine Roulot

2 Bouteilles | 550 / 600€

Lot 184

MEURSAULT PORUSOT (1° Cru) - 2015

Domaine Roulot

2 Bouteilles | 600 / 700€

Lot 185

**MONTRACHET "MARQUIS DE LAGUICHE"
(Grand Cru) - 1992**

Joseph Drouhin
(e.t.h légères; clm.a lisible)

1 Bouteille | 600 / 700€

Lot 186 Lot Panaché (Mixed Lot)

**CHASSAGNE-MONTRACHET
LES BAUDINES Blanc (1° Cru) - 2008**

1 Bouteille
Leroy S.A
(étiquette et collerette légèrement marquées par
l'humidité)

POMMARD 1er CRU - 2005

1 Bouteille
Leroy S.A
(clm.s; c.l.s)

2 Bouteilles | 750 / 850€



Lot 185

Lot 188**VIN DE PAYS DES BOUCHES DU RHÔNE**

Rouge - 2000

1 Bouteille

Domaine de Trévallon

VIN DE PAYS DES BOUCHES DU RHÔNE

Rouge - 2007

1 Magnum

Domaine de Trévallon

(e.t.h légères)

3 Flacons | **660 / 720€****Lot 189****CÔTE-RÔTIE CHÂTEAU D'AMPUIS - 2012**

Guigal

(Caisse Bois d'origine)

6 Bouteilles | **450 / 500€****Lot 190****CÔTE-RÔTIE CHÂTEAU D'AMPUIS - 2012**

Guigal

3 Bouteilles | **225 / 250€****Lot 191****Lot 191****VIN DE LIQUEUR - NM**

Maison Pierre Overmoy

1 Bouteille | **225 / 250€****Lot 192****CHABLIS BUTTEAUX (1° Cru) - 2014**

Domaine François Raveneau

(capsule cire abîmée)

1 Bouteille | **375 / 425€****Lot 193** Lot Panaché (Mixed Lot)**CÔTES DU JURA TROUSSEAU****"LES GAUTHIERES" - 2018**

2 Bouteilles

Domaine Pignier

(étiquettes très légèrement marquées sinon parfaites)

CÔTES DU JURA FLEUR DE MARNE**"LE MONTCEAU" Blanc - 1998**

1 Bouteille

Alain Labet

(e.l.a; contre-étiquette abîmée)

CÔTES DU JURA FLEUR DE MARNE
"EN BILLAT" Blanc - 1997

1 Bouteille
Alain Labet
(e.l.a; contre-étiquette abîmée)

SAINT-ROMAIN "SOUS LE CHÂTEAU"
Blanc - 2013

4 Bouteilles
Antoine Emmanuel

8 Bouteilles | 180 / 220€

Lot 194 Lot Panaché (Mixed Lot)

SAINT-JOSEPH "MALA VALLIS" Blanc
2017
5 Bouteilles
Domaine de la Favière

SAINT-JOSEPH Blanc - 2019
3 Bouteilles
Stéphane Montez

8 Bouteilles | 160 / 200€

Lot 195

BEAUNE LES MARCONNETS Rouge
(1° Cru) - 2008
Domaine Capuano-Ferreri
(quelques marques étiquettes et capsules)

6 Bouteilles | 120 / 150€

Lot 196

CORTON Rouge (Grand Cru) - 1998
Louis Latour
(quelques étiquettes légèrement marquées)

6 Bouteilles | 300 / 360€

Lot 197

CHÂTEAUNEUF-DU-PAPE Rouge - 2003
Guigal
(e.l.s à e.t.h légères dont 1 e.l.a)

6 Bouteilles | 140 / 160€

Lot 198 Lot Panaché (Mixed Lot)

CHÂTEAUNEUF-DU-PAPE CUVÉE
ETIENNE GONNET Rouge - 2003
2 Bouteilles
Domaine Font de Michelle

CHÂTEAUNEUF-DU-PAPE PRESTIGE
Rouge - 2003

2 Bouteilles
Roger Sabon
(e.l.s)

CHÂTEAUNEUF-DU-PAPE
"LA BERNARDINE" Blanc - 2004

2 Bouteilles
Chapoutier

6 Bouteilles | 150 / 180€

***Lot 199**

PULIGNY-MONTRACHET LES REFERTS
(1° Cru) - 2013
Etienne Sauzet

6 Bouteilles | 450 / 510€

Lot 200

LA TÂCHE (Grand Cru) - 2017
Domaine de la Romanée-Conti
(état parfait; n° 16485; 24981 bouteilles récoltées)

1 Bouteille | 4000 / 4500€

Lot 200



Lot 196



À 13H30 (Lots 201 à 725)

Lot 201

CHAMPAGNE BRUT BLANC DE BLANCS
"CLOS DU MESNIL" - 2000

Krug
(Caisse Bois d'origine)
(n° 1169)

1 Bouteille | 1000 / 1200€

Lot 202

CHAMPAGNE BRUT "GRANDE ANNEE"
Rosé - 1996

Bollinger
(étiquette très légèrement marquée)

1 Bouteille | 180 / 220€

Lot 201



Lot 205



Lot 203

CHAMPAGNE BRUT "LA GRANDE
ANNEE" - 1997

Bollinger
(Coffret)
(contre-étiquette marquée avec accroc;
dégorgement Avril 2005)

1 Bouteille | 130 / 140€

Lot 204

CHAMPAGNE BRUT "DOM PERIGNON"
1996

Moët et Chandon
(étiquettes légèrement marquées sinon belles)

2 Bouteilles | 640 / 700€

Lot 205

CHAMPAGNE BRUT "DOM PERIGNON" -
2000

Moët et Chandon
(Coffrets individuels dans carton d'origine)

6 Bouteilles | 1200 / 1350€

Lot 206

CHAMPAGNE BRUT "CRISTAL" - 2008

Louis Roederer
(Coffrets individuels dans carton d'origine)

6 Bouteilles | 1650 / 1800€

Lot 207

CHAMPAGNE BRUT "CRISTAL" - 2008

Louis Roederer
(Coffrets individuels dans carton d'origine)

6 Bouteilles | 1650 / 1800€

Lot 208

CHAMPAGNE BRUT "CRISTAL" - 2008

Louis Roederer
(Coffrets individuels dans carton d'origine)

6 Bouteilles | 1650 / 1800€

Lot 209

CHAMPAGNE BRUT "CRISTAL" - 2008

Louis Roederer
(Coffrets individuels dans carton d'origine)

6 Bouteilles | 1650 / 1800€

Lot 210

CHAMPAGNE BRUT "CRISTAL" - 2008

Louis Roederer
(Coffrets individuels dans carton d'origine)

6 Bouteilles | 1650 / 1800€

Lot 211

CHAMPAGNE EXTRA-BRUT GRAND CRU
2004

Jacques Selosse
(dégorgement Avril 2017)

1 Magnum | 3500 / 4000€

Lot 212

CHAMPAGNE EXTRA-BRUT GRAND CRU
AMBONNAY "LE BOUT DU CLOS" - NM

Jacques Selosse
(dégorgement Février 2015 et Janvier 2016)

2 Bouteilles | 900 / 1000€

Lot 210



Lot 211**Lot 215**

**CHAMPAGNE EXTRA-BRUT GRAND CRU
BLANC DE BLANCS "V.O." - NM**

Jacques Selosse
(dégorgement Octobre 2013, Avril 2015 et Juillet 2016)

3 Bouteilles | 1000 / 1100€

Lot 216

**CHAMPAGNE EXTRA-BRUT GRAND CRU
LE MESNIL SUR OGER "LES CARELLES"
NM**

Jacques Selosse
(dégorgement 1 bouteille Février 2014 et 2
bouteilles Janvier 2019°)

3 Bouteilles | 1350 / 1500€

Lot 217

**CHAMPAGNE EXTRA-BRUT PREMIER
CRU MAREUIL SUR AY "SOUS LE MONT"
NM**

Jacques Selosse
(dégorgement Mars 2015)

5 Bouteilles | 2125 / 2375€

Lot 218

**CHAMPAGNE EXTRA-BRUT PREMIER
CRU MAREUIL SUR AY "SOUS LE MONT"
NM**

Jacques Selosse
(dégorgement Février 2016)

2 Bouteilles | 850 / 950€

Lot 219

**CHAMPAGNE COLLECTION LIEUX-DITS
NM comprenant :**

Jacques Selosse
(Caissette Bois format cageot)

**CHAMPAGNE EXTRA-BRUT GRAND CRU
AMBONNAY "LE BOUT DU CLOS" - NM**

1 Bouteille
(dégorgement Avril 2012)

**CHAMPAGNE EXTRA-BRUT GRAND CRU
AVIZE "LES CHANTEREINES" - NM**

1 Bouteille
(dégorgement Mai 2012)

**CHAMPAGNE EXTRA-BRUT GRAND CRU
AY "LA CÔTE FARON" - NM**

1 Bouteille
(dégorgement Octobre 2012)

**CHAMPAGNE EXTRA-BRUT GRAND CRU
CRAMANT "CHEMIN DE CHALONS" - NM**

1 Bouteille
(dégorgement Mai 2012)

**CHAMPAGNE EXTRA-BRUT PREMIER
CRU MAREUIL SUR AY "SOUS LE MONT"
NM**

1 Bouteille
(dégorgement Janvier 2012)

**CHAMPAGNE EXTRA-BRUT GRAND CRU
LE MESNIL SUR OGER "LES CARELLES"
NM**

1 Bouteille
(dégorgement Avril 2012)

6 Bouteilles | 3500 / 4000€

Lot 220

**CHAMPAGNE COLLECTION LIEUX-DITS
NM comprenant :**

Jacques Selosse
(Caissette Bois format cageot)

**CHAMPAGNE EXTRA-BRUT GRAND CRU
AMBONNAY "LE BOUT DU CLOS" - NM**

1 Bouteille
(dégorgement Avril 2012)

**CHAMPAGNE EXTRA-BRUT GRAND CRU
AVIZE "LES CHANTEREINES" - NM**

1 Bouteille
(dégorgement Mai 2012)

**CHAMPAGNE EXTRA-BRUT GRAND CRU
AY "LA CÔTE FARON" - NM**

1 Bouteille
(date de dégorgement non précisée)

Lot 213

**CHAMPAGNE EXTRA-BRUT GRAND CRU
AY "LA CÔTE FARON" - NM**

Jacques Selosse
(dégorgement 1 Bouteille Avril 2012 et 2 bouteilles
Avril 2014)

3 Bouteilles | 1350 / 1500€

Lot 214

**CHAMPAGNE EXTRA-BRUT GRAND CRU
AY "LA CÔTE FARON" - NM**

Jacques Selosse
(dégorgement Février 2015)

5 Bouteilles | 2250 / 2500€



CHAMPAGNE EXTRA-BRUT GRAND CRU
CRAMANT "CHEMIN DE CHALONS" - NM

1 Bouteille
(dégorgement Mai 2012)

CHAMPAGNE EXTRA-BRUT PREMIER
CRU MAREUIL SUR AY "SOUS LE MONT"
NM

1 Bouteille
(dégorgement Janvier 2012)

CHAMPAGNE EXTRA-BRUT GRAND CRU
LE MESNIL SUR OGER "LES CARELLES"
NM

1 Bouteille
(dégorgement Avril 2012)

6 Bouteilles | 3500 / 4000€

***Lot 221**

MEURSAULT - 2016
Coche-Dury

3 Bouteilles | 2100 / 2400€



Lot 222



Lots 224 & 225

***Lot 222**

MEURSAULT-PERRIERES (1° Cru) - 2005
Domaine des Comtes Lafon
(1 accroc minime sur 1 étiquette)

2 Bouteilles | 750 / 800€

***Lot 223**

MEURSAULT-PERRIERES (1° Cru) - 2007
Domaine des Comtes Lafon
(quelques marques étiquettes sinon belles)

4 Bouteilles | 1200 / 1350€

***Lot 224**

MONTRACHET (Grand Cru) - 2015
Domaine des Comtes Lafon
(Caisse Bois d'origine)

1 Bouteille | 2000 / 2200€

***Lot 225**

MONTRACHET (Grand Cru) - 2015
Domaine des Comtes Lafon
(Caisse Bois d'origine)

1 Bouteille | 2000 / 2200€

***Lot 226**

BATARD-MONTRACHET (Grand Cru) - 2005
Domaine Leflaive

6 Bouteilles | 4200 / 4800€

***Lot 227**

BATARD-MONTRACHET (Grand Cru) - 2014
Domaine Leflaive
(Caisse Bois d'origine)

1 Magnum | 1500 / 1650€

***Lot 228**

BATARD-MONTRACHET (Grand Cru) - 2014
Domaine Leflaive
(Caisse Bois d'origine)

6 Bouteilles | 4200 / 4800€

***Lot 229**

BATARD-MONTRACHET (Grand Cru) - 2015
Domaine Leflaive
(Caisse Bois d'origine)

6 Bouteilles | 4000 / 4500€

***Lot 230**

PULIGNY-MONTRACHET CLAVOILLON
(1° Cru) - 2015
Domaine Leflaive

6 Bouteilles | 1400 / 1600€

***Lot 231**

RICHEBOURG (Grand Cru) - 2009
Domaine Anne Gros
(étiquette très légèrement marquée sinon parfaite)

1 Bouteille | 720 / 800€

***Lot 232**

CHAMBERTIN-CLOS DE BEZE (Grand Cru)
2001
Domaine Armand Rousseau
(e.t.h abîmée sur 1 côté; clm.s avec accrocs légers)

1 Bouteille | 2200 / 2500€

***Lot 233**

CHAMBERTIN-CLOS DE BEZE (Grand Cru)
2002
Domaine Armand Rousseau
(e.t.h légères à e.l.s; quelques marques collerette
sinon belle)

1 Bouteille | 2300 / 2600€

***Lot 234**

CHAMBERTIN-CLOS DE BEZE (Grand Cru)
2004
Domaine Armand Rousseau
(e.t.h à e.l.a; quelques marques collerette sinon belle)

1 Bouteille | 1700 / 1900€

***Lot 235**

CHAMBERTIN-CLOS DE BEZE (Grand Cru)
2005
Domaine Armand Rousseau
(e.t.h à e.a; clm.s lisible et complète)

1 Bouteille | 2700 / 3000€

***Lot 236**

CHAMBERTIN-CLOS DE BEZE (Grand Cru)
2006
Domaine Armand Rousseau
(e.t.h à e.a; quelques marques collerette sinon belle)

1 Bouteille | 2200 / 2500€

***Lot 237**

CHAMBERTIN-CLOS DE BEZE (Grand Cru)
2007
Domaine Armand Rousseau
(e.l.s avec quelques accrocs sinon belle)

1 Bouteille | 1800 / 2000€



Lot 226

Lots 232 à 237,
239 & 241



***Lot 238**

CHAMBERTIN-CLOS DE BEZE (Grand Cru)
2008
Domaine Armand Rousseau

6 Bouteilles | 12600 / 13800€

***Lot 239**

CHAMBERTIN-CLOS DE BEZE (Grand Cru)
2008
Domaine Armand Rousseau
(e.t.h légères)

1 Bouteille | 2100 / 2300€

***Lot 240**

CHAMBERTIN-CLOS DE BEZE (Grand Cru)
2009
Domaine Armand Rousseau

3 Bouteilles | 7800 / 8400€

***Lot 241**

CHAMBERTIN-CLOS DE BEZE (Grand Cru)
2009
Domaine Armand Rousseau

1 Bouteille | 2600 / 2800€

***Lot 242**

CHARMES-CHAMBERTIN (Grand Cru)
2010
Domaine Armand Rousseau
(quelques marques 2 étiquettes dont 1 avec accroc)

3 Bouteilles | 1950 / 2250€

***Lot 243**

GEVREY-CHAMBERTIN CLOS
SAINT-JACQUES (1° Cru) - 2009
Domaine Armand Rousseau

1 Bouteille | 1200 / 1400€



Lot 243

Lot 245



***Lot 244**

GEVREY-CHAMBERTIN LAVAUX SAINT-JACQUES (1° Cru) - 2010
Domaine Armand Rousseau

1 Bouteille | 500 / 600€

***Lot 245**

GEVREY-CHAMBERTIN LES CAZETIERS (1° Cru) - 2015
Domaine Armand Rousseau

6 Bouteilles | 3000 / 3600€

***Lot 246**

MAZY-CHAMBERTIN (Grand Cru) - 2016
Domaine Armand Rousseau

3 Bouteilles | 1800 / 2100€

***Lot 247**

BOURGOGNE PINOT NOIR - 2009
Domaine Coche-Dury

6 Bouteilles | 840 / 900€

***Lot 248**

BONNES-MARES (Grand Cru) - 2006
Domaine Comte Georges de Vogüé
(e.t par papier de soie sur le côté)

1 Bouteille | 360 / 400€

***Lot 249**

LA TÂCHE (Grand Cru) - 2000
Domaine de la Romanée-Conti
(étiquette et collerette avec quelques légères marques n° 20830; 24867 bouteilles récoltées; contre-étiquette marquée lisible et complète)

1 Bouteille | 4000 / 4400€

***Lot 250**

LA TÂCHE (Grand Cru) - 2001
Domaine de la Romanée-Conti
(e.t.h lisible et complète n° 16193; 19789 bouteilles récoltées; quelques marques contre-étiquette sinon parfaite)

1 Bouteille | 4000 / 4400€

***Lot 251**

LA TÂCHE (Grand Cru) - 2009
Domaine de la Romanée-Conti
(e.l.s sinon belle n° 18844; 21939 bouteilles récoltées)

1 Bouteille | 5000 / 5500€

***Lot 252**

RICHEBOURG (Grand Cru) - 2001
Domaine de la Romanée-Conti
(e.t.h fortes à e.a; contre-étiquette sale et légèrement abîmée)

1 Bouteille | 2400 / 2700€



Lot 249

***Lot 253**

ROMANEE-SAINT-VIVANT (Grand Cru)
2011

Domaine de la Romanée-Conti
(n° 06337; 13971 bouteilles récoltées)

1 Bouteille | 2500 / 2750€

***Lot 254**

ROMANEE-SAINT-VIVANT (Grand Cru)
2012

Domaine de la Romanée-Conti
(n° 07879; 13781 bouteilles récoltées)

1 Bouteille | 2500 / 2750€

***Lot 255**

ROMANEE-SAINT-VIVANT (Grand Cru)
2013

Domaine de la Romanée-Conti
(n° 04650; 10459 bouteilles récoltées)

1 Bouteille | 2500 / 2750€



Lot 255

Lot 259



***Lot 256**

GRANDS-ECHEZEAX (Grand Cru) - 2005

Domaine de la Romanée-Conti
(e.t.h légères n° 06937; 11809 bouteilles récoltées;
accrocs contre-étiquette; c.l.s)

1 Bouteille | 2600 / 3000€

***Lot 257**

GRANDS-ECHEZEAX (Grand Cru) - 2006

Domaine de la Romanée-Conti
(n° 08610; 9396 bouteilles récoltées)

1 Bouteille | 2300 / 2500€

***Lot 258**

GRANDS-ECHEZEAX (Grand Cru) - 2009

Domaine de la Romanée-Conti
(e.l.s avec 1 accrocs n° 10059; 12471 bouteilles
récoltées; contre-étiquette légèrement marquée
avec accrocs; c.s)

1 Bouteille | 2600 / 3000€

***Lot 259**

GRANDS-ECHEZEAX (Grand Cru) - 2013

Domaine de la Romanée-Conti
(n° 04275; 9586 bouteilles récoltées)

1 Bouteille | 2300 / 2500€

***Lot 260**

ECHEZEAX (Grand Cru) - 2001

Domaine de la Romanée-Conti
(étiquettes légèrement marquées n° 10801
et 14486; 16424 bouteilles récoltées; contre-
étiquettes légèrement marquées; 1 c.l.s sommet
sinon belle)

2 Bouteilles | 4000 / 4500€

***Lot 261**

ECHEZEAX (Grand Cru) - 2005

Domaine de la Romanée-Conti
(e.l.s n° 11048; 16313 bouteilles récoltées)

1 Bouteille | 2500 / 2700€

***Lot 262**

ECHEZEAX (Grand Cru) - 2009

Domaine de la Romanée-Conti
(étiquette très légèrement marquée sinon belle
n° 16544; 18589 bouteilles récoltées; quelques
marques contre-étiquette)

1 Bouteille | 2300 / 2500€

***Lot 263**

VOSNE-ROMANEE "CUVEE DUVAULT-
BLOCHET" (1° Cru) - 1999

Domaine de la Romanée-Conti
(Caisse Bois d'origine)
(n° 16383, 16384, 16385, 16386, 16387 et 16388:
21055 bouteilles récoltées)

6 Bouteilles | 12000 / 14000€



***Lot 264**

VOSNE-ROMANEE "CUVEE DUVAULT-BLOCHET" (1° Cru) - 2009

Domaine de la Romanée-Conti
(étiquettes légèrement marquées avec quelques accros n° 04625 et 04630; 5498 bouteilles récoltées; contre-étiquettes légèrement marquées; quelques marques légères sur 1 capsule)

2 Bouteilles | 3600 / 4000€

***Lot 265**

BONNES-MARES (Grand Cru) - 2003

Domaine Georges Roumier
(1 très légère marque étiquette sinon parfaite)

1 Bouteille | 1600 / 1800€

***Lot 266**

BONNES-MARES (Grand Cru) - 2005

Domaine Georges Roumier

3 Bouteilles | 6900 / 7500€

Lot 266



Lot 269



***Lot 267**

BONNES-MARES (Grand Cru) - 2005

Domaine Georges Roumier
(étiquettes très légèrement marquées sinon parfaites)

2 Bouteilles | 4600 / 5000€

***Lot 268**

BONNES-MARES (Grand Cru) - 2006

Domaine Georges Roumier
(1 étiquette très légèrement marquée d'origine)

2 Bouteilles | 2800 / 3000€

***Lot 269**

CHAMBOLLE-MUSIGNY AMOUREUSES (1° Cru) - 2005

Domaine Georges Roumier
(quelques très légères marques étiquettes sinon état parfait)

3 Bouteilles | 12600 / 13800€

***Lot 270**

CHAMBOLLE-MUSIGNY LES CRAS

(1° Cru) - 2009

Domaine Georges Roumier
(2 étiquettes très légèrement marquées dont 1 avec accroc côté)

3 Bouteilles | 2100 / 2400€

***Lot 271**

CHAMBOLLE-MUSIGNY LES CRAS (1° Cru) - 2010

Domaine Georges Roumier

1 Bouteille | 750 / 800€

***Lot 272**

BONNES-MARES (Grand Cru) - 2010

Domaine Jacques-Frédéric Mugnier

1 Bouteille | 1000 / 1100€

***Lot 273**

CLOS DE VOUGEOT "PRES LE CELLIER" (Grand Cru) - 2009

Domaine Méo-Camuzet

1 Magnum | 800 / 900€

***Lot 274**

NUITS-SAINT-GEORGES "LE CLOS DES CORVEES" (1° Cru) - 2008

Domaine Prieuré-Roch
(3959 bouteilles produites)

2 Bouteilles | 1200 / 1300€

***Lot 275**

NUITS-SAINT-GEORGES "LE CLOS DES CORVEES" (1° Cru) - 2009

Domaine Prieuré-Roch
(3630 bouteilles produites)

4 Bouteilles | 2400 / 2800€

Lot 273



***Lot 276**

CLOS DE TART (Grand Cru) - 2001
Mommessin
(Caisse Bois d'origine)

6 Bouteilles | 2500 / 2800€

***Lot 277**

CLOS DE TART (Grand Cru) - 2005
Mommessin
(Caisse Bois d'origine)

6 Bouteilles | 3000 / 3500€

***Lot 278**

CHÂTEAU BOYD-CANTENAC - 2015
GCC3 Margaux
(Caisse Bois d'origine)

6 Magnums | 550 / 600€

***Lot 279**

CHÂTEAU BRANAIRE-DUCRU - 2015
GCC4 Saint-Julien
(Caisses Bois d'origine individuelles)

2 Magnums | 230 / 260€

***Lot 280**

CHÂTEAU BRANAIRE-DUCRU - 2015
GCC4 Saint-Julien
(Caisses Bois d'origine individuelles)

2 Magnums | 230 / 260€

***Lot 281**

CHÂTEAU BRANAIRE-DUCRU - 2015
GCC4 Saint-Julien
(Caisses Bois d'origine individuelles)

2 Magnums | 230 / 260€

***Lot 282**

CHÂTEAU BRANE-CANTENAC - 2015
GCC2 Margaux
(Caisse Bois d'origine)

6 Magnums | 720 / 780€

***Lot 283**

CHÂTEAU CAMBON LA PELOUSE - 2016
Haut-Médoc
(Caisse Bois d'origine)

3 Magnums | 100 / 120€



Lot 276

Lot 284



***Lot 284**

CHÂTEAU CANON-LA-GAFFELIERE

2015

GCC1B Saint-Emilion

(Caisses Bois d'origine individuelles)

2 Magnums | 320 / 360€

***Lot 285**

CHÂTEAU CHASSE-SPLEEN - 2015

Moulis

(Caisses Bois d'origine individuelles)

2 Magnums | 140 / 160€

***Lot 286**

CHÂTEAU CHASSE-SPLEEN - 2015

Moulis

(Caisses Bois d'origine individuelles)

2 Magnums | 140 / 160€

***Lot 287**

CHÂTEAU CHASSE-SPLEEN - 2015

Moulis

(Caisses Bois d'origine individuelles)

2 Magnums | 140 / 160€

***Lot 288**

CHÂTEAU CHASSE-SPLEEN - 2015

Moulis

(Caisses Bois d'origine individuelles)

2 Magnums | 140 / 160€

***Lot 289**

CHÂTEAU CHASSE-SPLEEN - 2016

Moulis

(Caisse Bois d'origine)

6 Magnums | 380 / 420€

Lot 287



***Lot 290**

CHÂTEAU CHASSE-SPLEEN - 2016

Moulis
(Caisse Bois d'origine)

12 Bouteilles | 360 / 420€

***Lot 291**

CHÂTEAU CITRAN - 2015

Haut-Médoc
(Caisses Bois d'origine individuelles)

4 Magnums | 120 / 140€

***Lot 292**

CHÂTEAU CITRAN - 2015

Haut-Médoc
(Caisses Bois d'origine individuelles)

2 Magnums | 60 / 70€

***Lot 293**

CHÂTEAU DU GLANA - 2015

Saint-Julien
(Caisses Bois d'origine individuelles)

2 Magnums | 90 / 100€

***Lot 294**

CHÂTEAU DU GLANA - 2015

Saint-Julien
(Caisses Bois d'origine individuelles)

2 Magnums | 90 / 100€

***Lot 295**

CHÂTEAU DU GLANA - 2015

Saint-Julien
(Caisses Bois d'origine individuelles)

2 Magnums | 90 / 100€

Lot 297



***Lot 296**

CHÂTEAU FERRIERE - 2015
GCC3 Margaux
(Caisses Bois d'origine individuelles)

2 Magnums | 140 / 160€

***Lot 297**

CHÂTEAU GAZIN - 2015
Pomerol
(Caisses Bois d'origine individuelles)

2 Magnums | 260 / 300€

***Lot 298**

CHÂTEAU GAZIN - 2015
Pomerol
(Caisses Bois d'origine individuelles)

2 Magnums | 260 / 300€

***Lot 299**

CHÂTEAU GAZIN - 2015
Pomerol
(Caisses Bois d'origine individuelles)

2 Magnums | 260 / 300€

***Lot 300**

CHÂTEAU GISCOURS - 2015
GCC3 Margaux
(Caisse Bois d'origine)

6 Magnums | 660 / 720€

***Lot 301**

CHÂTEAU LAGRANGE - 2000
GCC3 Saint-Julien
(2 e.l.a à e.a)

6 Bouteilles | 420 / 480€

***Lot 302**

CHÂTEAU LAGRANGE - 2015
GCC3 Saint-Julien
(Caisses Bois d'origine individuelles)

2 Magnums | 180 / 200€

***Lot 303**

CHÂTEAU LARRIVET-HAUT-BRION Rouge
2015
Pessac-Léognan
(Caisse Bois d'origine)

6 Magnums | 390 / 450€

***Lot 304**

CHÂTEAU PRIEURE-LICHINE - 2015
GCC4 Margaux
(Caisse Bois d'origine)

6 Magnums | 480 / 540€

***Lot 305**

PETRUS - 2001
Pomerol

1 Bouteille | 2300 / 2500€

***Lot 306**

PETRUS - 2010
Pomerol
(Caisse Bois d'origine cerclée)

2 Bouteilles | 7800 / 8400€

***Lot 307** Lot Panaché (Mixed Lot)

CHÂTEAU LAGRANGE - 2015
1 Magnum
GCC3 Saint-Julien
(Caisse Bois d'origine)

CHÂTEAU CANON-LA-GAFFELIERE
2015

1 Magnum
GCC1B Saint-Emilion
(Caisse Bois d'origine)

2 Magnums | 250 / 280€

***Lot 308** Lot Panaché (Mixed Lot)

CHÂTEAU FERRIERE - 2015

1 Magnum
GCC3 Margaux
(Caisse Bois d'origine)

CHÂTEAU CHASSE-SPLEEN - 2015

1 Magnum
Moulis
(Caisse Bois d'origine)

2 Magnums | 140 / 160€

Lot 305



***Lot 309**

CHÂTEAU D'YQUEM - 1997

C1 Supérieur Sauternes
(Caisse Bois d'origine de 12 sans pavillon supérieur
remise à l'acquéreur)
(2 étiquettes très légèrement marquées et 1
étiquette légèrement marquée sinon parfaites)

10 Bouteilles | 2300 / 2500€

***Lot 310**

CÔTE-RÔTIE LA MORDOREE - 1999

Chapoutier

1 Magnum | 225 / 250€

Lot 311

CORTON-CHARLEMAGNE (Grand Cru)

2019

Domaine Simon Bize & Fils

3 Bouteilles | 330 / 360€



Lot 301

Lot 309



Lot 312

CORTON-CHARLEMAGNE (Grand Cru)
2019
Domaine Simon Bize & Fils

3 Bouteilles | 330 / 360€

Lot 313

CORTON-CHARLEMAGNE (Grand Cru)
2019
Domaine Simon Bize & Fils

3 Bouteilles | 330 / 360€

Lot 314

CHÂTEAU ANGELUS - 1999
GCC1B Saint-Emilion
(e.l.s dont 1 avec accrocs)

5 Bouteilles | 1100 / 1200€

Lot 315

CHÂTEAU CHEVAL BLANC - 2012
GCC1A Saint-Emilion
(étiquette très légèrement marquée sinon parfaite)

1 Magnum | 800 / 900€

Lot 316

CHÂTEAU MOUTON ROTHSCHILD - 1998
GCC1 Pauillac
(Caisse Bois d'origine)

12 Bouteilles | 5000 / 5500€

Lot 317

CHÂTEAU PAVIE - 2002
GCC1B Saint-Emilion
(Caisse Bois d'origine)

1 Bouteille | 180 / 200€

Lot 318 Lot Panaché (Mixed Lot)

CHÂTEAU TALBOT - 2009
1 Magnum
GCC4 Saint-Julien
(accrocs étiquette)

CHÂTEAU SOCIANDO-MALLET - 2003
1 Magnum
Haut-Médoc
(e.l.s à e.l.a)

2 Magnums | 200 / 220€

Lot 319

CHÂTEAU DE FARGUES - 2001
Sauternes
(Caisse Bois d'origine)

12 Bouteilles | 1000 / 1200€



Lot 320

PETITE LIQUORELLE "PETILLANTE" - NM

Moët et Chandon

(e.l.s à e.l.a; c.s)

8 Bouteilles de 20 cl | 160 / 200€

Lot 321

PORTO VINTAGE QUINTA DO BOMFIM

1984

Dow

(e.l.s; mise de 1986)

2 Bouteilles | 120 / 140€

Lot 322

PORTO VINTAGE - 1963

Graham

(mise Grants of St James Ltd; e.l.s; millésime sur capsule estampée)

1 Bouteille | 150 / 200€



Lot 322

Lot 325



Lot 323

RICHEBOURG (Grand Cru) - 1999

Domaine Anne Gros

(étiquette très légèrement marquée sinon parfaite)

1 Bouteille | 600 / 700€

Lot 324

CLOS DE LA ROCHE (Grand Cru) - 2005

Domaine Armand Rousseau

3 Bouteilles | 2400 / 2700€

Lot 325

GEVREY-CHAMBERTIN CLOS

SAINT-JACQUES (1° Cru) - 2009

Domaine Armand Rousseau

3 Bouteilles | 3600 / 4050€

Lot 326

GEVREY-CHAMBERTIN CLOS

SAINT-JACQUES (1° Cru) - 2009

Domaine Armand Rousseau

3 Bouteilles | 3600 / 4050€

Lot 327

GEVREY-CHAMBERTIN CLOS

SAINT-JACQUES (1° Cru) - 2009

Domaine Armand Rousseau

(e.l.a à e.a)

2 Bouteilles | 2400 / 2700€

Lot 328

POMMARD LES RUGIENS (1° Cru) - 2009

Domaine Jean-Luc Joillot

(1 e.a)

6 Bouteilles | 280 / 320€



Lot 329

Lot 329

VOSNE-ROMANEE AU CROS-
PARANTOUX (1° Cru) - 2010
Domaine Méo-Camuzet

3 Bouteilles | 5400 / 6000€

Lot 330

NUITS-SAINT-GEORGES LES SAINT
GEORGES (1° Cru) - 2008
Domaine Thibault Liger-Belair
(1 accroc contre-étiquette)

3 Bouteilles | 240 / 270€

Lot 331

NUITS-SAINT-GEORGES PROCES (1° Cru)
2011
Joseph Drouhin
(étiquette très légèrement marquée)

1 Magnum | 115 / 125€

Lot 332 Lot Panaché (Mixed Lot)

GRIOTTE-CHAMBERTIN (Grand Cru)
1992
1 Bouteille
Dom. Laurent
(accrocs étiquette; clm.s; contre-étiquette abîmée)

NUITS-SAINT-GEORGES LA RICHEMONE
(1° Cru) - 1993
1 Bouteille
Dom. Laurent
(e.l.s avec accroc)

VOSNE-ROMANEE LES BEAUMONTS
(1° Cru) - 1998
1 Bouteille
Domaine Dujac
(e.l.s)

3 Bouteilles | 450 / 500€

Lot 333 Lot Panaché (Mixed Lot)

POMMARD LES VAUMURIENS - 2006
1 Bouteille
J.F Coche-Dury
(quelques marques étiquettes et capsules)

NUITS-SAINT-GEORGES AUX PERDRIX
(1° Cru) - 2000
1 Bouteille
Domaine des Perdrix
(e.l.s avec accrocs)

2 Bouteilles | 200 / 240€

Lot 335**Lot 334**

CROZES-HERMITAGE "CLOS
DES GRIVES" Blanc - 2017
Domaine Combiér
(Caisse Bois)

1 Magnum | 90 / 100€

Lot 335

CROZES-HERMITAGE "CLOS
DES GRIVES" Rouge - 2013
Domaine Combiér
(Caisse Bois d'origine)

1 Jéroboam | 200 / 240€

Lot 336

CHÂTEAUNEUF-DU-PAPE "CUVEE MARIE
BEURRIER" Rouge - 1999
Gaec Bonneau & Fils
(étiquette légèrement marquée sinon belle; clm.
accroc)

1 Bouteille | 180 / 220€

Lot 337

CÔTES-DU-RHÔNE "CHÂTEAU
DE FONSALETTE" Rouge - 1978
S.C.E.A Château Rayas
(e.t.h à e.t.a; clm.s lisible et complète; c.l.s
estampée)

1 Magnum | 1000 / 1200€

Lot 338

CORTON-CHARLEMAGNE (Grand Cru)
1990
Bonneau du Martray
(e.t.h; c.l.s)

1 Bouteille | 180 / 200€

Lot 339

CORTON-CHARLEMAGNE (Grand Cru)
2010
Domaine Coche-Dury

1 Bouteille | 5250 / 5750€

Lot 337



Lot 340

CORTON-CHARLEMAGNE (Grand Cru)
2010
Domaine Coche-Dury

1 Bouteille | 5250 / 5750€

Lot 341

CORTON-CHARLEMAGNE (Grand Cru)
2010
Domaine Coche-Dury

1 Bouteille | 5250 / 5750€

Lot 342

CORTON-CHARLEMAGNE (Grand Cru)
2013
Domaine Coche-Dury

1 Bouteille | 4000 / 4500€

Lot 343

CORTON-CHARLEMAGNE (Grand Cru)
2013
Domaine Coche-Dury

1 Bouteille | 4000 / 4500€

Lot 344

CORTON-CHARLEMAGNE (Grand Cru)
2013
Domaine Coche-Dury

1 Bouteille | 4000 / 4500€



Lot 341

Lot 345



Lot 345

MEURSAULT-GENEVRIERES (1° Cru)
2011
Domaine Coche-Dury

3 Bouteilles | 4800 / 5400€

Lot 346

MEURSAULT-GENEVRIERES (1° Cru)
2011
Domaine Coche-Dury

2 Bouteilles | 3200 / 3600€

Lot 347

BATARD-MONTRACHET (Grand Cru) 2012
Domaine Henri Boillot

3 Bouteilles | 750 / 840€

Lot 349



Lot 348

PULIGNY-MONTRACHET CLAVOILLON
 (1° Cru) - 2010
 Domaine Leflaive
 (1 e.l.a à e.a)

6 Bouteilles | 1350 / 1500€

Lot 349

CHASSAGNE-MONTRACHET MORGEOT
 Blanc (1° Cru) - 2015
 Jean-Claude Ramonet
 (1 étiquette légèrement marquée et 1 avec
 quelques accrocs)

6 Bouteilles | 900 / 1000€

Lot 350

CHABLIS LES CLOS (Grand Cru) - 2005
 Vincent Dauvissat
 (1 e.l.a et 1 e.a)

2 Magnums | 900 / 1000€

Lot 351

WEST INDIES "BLACK HEAD RUM" - NM
 Cazanove
 (M.E à M.E+; e.t.h; c.s)

1 Bouteille | 100 / 140€

Lot 352

CHARTREUSE JAUNE "LES
 LIQUIDATREUSES" Période 1904-1929
 Fourvoirie et Voiron - NM
 Cusenier
 (8 cm; e.l.s avec accroc Imp. Lith Grenoble;
 cartouche sablé; cire abimée; pastille sale
 et abimée mais présente; bouchon 35 mm
 légèrement atrophié; 100 cl)

1 Bouteille | 4000 / 6000€

Lot 351



Lot 352



Lot 353

Lot 353

CHARTREUSE JAUNE "UNE TARRAGONE" Période 1936-1941 Voiron NM

Pères Chartreux
(7,6 cm; très belle étiquette; cartouche sablé; cire légèrement abimée; pastille légèrement abimée mais présente; bouchon 38 mm estampé; 100 cl)

1 Bouteille | 3000 / 4000€

Lot 354

CHARTREUSE VERTE "LA SEISENTA" Période 1960-1965 Tarragone - NM

Pères Chartreux
(7,2 cm; très belle étiquette; cartouche embossé; c.l.s; 75 cl)

1 Bouteille | 2000 / 2500€

Lot 355 Lot Panaché (Mixed Lot)

CHÂTEAU HAUT-BRION - 1957

1 Bouteille
GCC1 Graves
(V; e.t.h légères avec accroc; c.l.s)

VOUVRAY Demi-Sec - 1949

1 Bouteille
Clos de Nouys
(4,8 cm; e.t.a avec millésime manuscrit; c.s à c.a)

2 Bouteilles | 150 / 200€

Lot 356

CAISSE PANACHEE "TRILOGIE" - 2005

comprenant :
Guigal
(Caisse Bois Guigal)

CÔTE-RÔTIE LA LANDONNE

1 Bouteille
(étiquette très légèrement marquée)



Lot 354

CÔTE-RÔTIE LA MOULINE

1 Bouteille

CÔTE-RÔTIE LA TURQUE

1 Bouteille

3 Bouteilles | 1000 / 1200€

Lot 357

CAISSE PANACHEE "TRILOGIE" - 2006

comprenant :
Guigal
(Caisse Bois Guigal)

CÔTE-RÔTIE LA LANDONNE

1 Bouteille

CÔTE-RÔTIE LA MOULINE

1 Bouteille

CÔTE-RÔTIE LA TURQUE

1 Bouteille

3 Bouteilles | 650 / 720€

Lot 358

CAISSE PANACHEE "TRILOGIE" - 2007

comprenant :
Guigal
(Caisse Bois Guigal)

CÔTE-RÔTIE LA LANDONNE

1 Bouteille
(accroc de guillotine sur l'étiquette)

CÔTE-RÔTIE LA MOULINE

1 Bouteille

CÔTE-RÔTIE LA TURQUE

1 Bouteille
(accroc de guillotine sur l'étiquette)

3 Bouteilles | 720 / 840€

Lot 359 Lot Panaché (Mixed Lot)

CHÂTEAUNEUF-DU-PAPE Rouge - 1989

1 Bouteille
Château de Beaucastel
(4,5 cm; e.t.h à e.l.a; clm.s; c.l.s)

CHÂTEAUNEUF-DU-PAPE Rouge - 1990

1 Bouteille
Château de Beaucastel
(e.l.s à e.a)

Lot 356



CHÂTEAUNEUF-DU-PAPE Rouge - 2003

1 Bouteille
Château de Beaucastel
(e.t.h légères)

**CHÂTEAUNEUF-DU-PAPE "BOISRENARD"
Rouge - 1990**

1 Bouteille
Domaine de Beurenard
(e.t.h à e.a)

CHÂTEAUNEUF-DU-PAPE Rouge - 1999

1 Bouteille
Domaine Pierre Usseglio & Fils
(étiquette légèrement marquée)

Lot 359



CHÂTEAUNEUF-DU-PAPE Rouge - 2000

1 Bouteille
Château la Nerthe
(e.l.s à e.a)

6 Bouteilles | 400 / 480€

Lot 360 Lot Panaché (Mixed Lot)

PORTO VINTAGE - 1985

1 Bouteille
Quinta do Crasto
(e.t.h; mise de 1987)

**PORTO VINTAGE QUINTA DE TERRA
FEITA - 1982**

1 Bouteille
Taylor
(B.G.; e.t.h à e.l.a; mise de 1984)

2 Bouteilles | 100 / 120€

Lot 361

CLOS DE LA ROCHE (Grand Cru) - 2002

Jacky Truchot
(état parfait)

1 Bouteille | 3500 / 4000€

Lot 361



Lot 362

CLOS DE LA ROCHE (Grand Cru) - 2002
Jacky Truchot
(état parfait)

1 Bouteille | 3500 / 4000€

Lot 363

CLOS DE LA ROCHE (Grand Cru) - 2002
Jacky Truchot
(état parfait)

1 Bouteille | 3500 / 4000€

Lot 364

CLOS DE LA ROCHE (Grand Cru) - 2003
Jacky Truchot
(état parfait)

1 Bouteille | 3000 / 3500€

Lot 365

CLOS DE LA ROCHE (Grand Cru) - 2003
Jacky Truchot
(état parfait)

1 Bouteille | 3000 / 3500€

Lot 366

CLOS DE LA ROCHE (Grand Cru) - 2003
Jacky Truchot
(quelques très légères marques étiquette et
collerette sinon état parfait)

1 Bouteille | 3000 / 3500€

Lot 367

CLOS DE LA ROCHE (Grand Cru) - 2004
Jacky Truchot
(état parfait)

1 Bouteille | 2300 / 2600€



Lot 364

Lot 372



Lot 368

CLOS DE LA ROCHE (Grand Cru) - 2004
Jacky Truchot
(état parfait)

1 Bouteille | 2300 / 2600€

Lot 369

CLOS DE LA ROCHE (Grand Cru) - 2004
Jacky Truchot
(état parfait)

1 Bouteille | 2300 / 2600€

Lot 370

CLOS DE LA ROCHE (Grand Cru) - 2004
Jacky Truchot
(état parfait)

1 Bouteille | 2300 / 2600€

Lot 371

CLOS DE LA ROCHE (Grand Cru) - 2004
Jacky Truchot
(état parfait)

1 Bouteille | 2300 / 2600€

Lot 372

CLOS DE LA ROCHE (Grand Cru) - 2004
Jacky Truchot
(quelques marques capsule sinon parfaite)

1 Bouteille | 2300 / 2600€

Lot 373

CLOS DE LA ROCHE (Grand Cru) - 2004
Jacky Truchot
(1 accroc étiquette sinon parfaite)

1 Bouteille | 2300 / 2600€

Lot 374

CLOS DE LA ROCHE (Grand Cru) - 2004
Jacky Truchot
(quelques petits accrocs étiquette sinon belle)

1 Bouteille | 2300 / 2600€

Lot 375

CLOS DE LA ROCHE (Grand Cru) - 2004
Jacky Truchot
(e.l.a côté sinon belle)

1 Bouteille | 2300 / 2600€

Lot 376

CLOS DE LA ROCHE (Grand Cru) - 2004
Jacky Truchot
(c.l.s sinon parfaite)

1 Bouteille | 2300 / 2600€

Lot 377

CLOS DE LA ROCHE (Grand Cru) - 2004
Jacky Truchot
(c.l.s sinon parfaite)

1 Bouteille | 2300 / 2600€

Lot 378

CLOS DE LA ROCHE (Grand Cru) - 2004
Jacky Truchot
(c.l.s sinon parfaite)

1 Bouteille | 2300 / 2600€

Lot 379

CHARMES-CHAMBERTIN VIEILLES
VIGNES (Grand Cru) - 2002
Jacky Truchot
(état parfait)

1 Bouteille | 3000 / 3500€

Lot 380

CHARMES-CHAMBERTIN VIEILLES
VIGNES (Grand Cru) - 2002
Jacky Truchot
(état parfait)

1 Bouteille | 3000 / 3500€



Lot 381

CHARMES-CHAMBERTIN VIEILLES
VIGNES (Grand Cru) - 2002
Jacky Truchot
(état parfait)

1 Bouteille | 3000 / 3500€

Lot 382

CHARMES-CHAMBERTIN VIEILLES
VIGNES (Grand Cru) - 2002
Jacky Truchot
(état parfait)

1 Bouteille | 3000 / 3500€

Lot 383

CHARMES-CHAMBERTIN VIEILLES
VIGNES (Grand Cru) - 2002
Jacky Truchot
(état parfait)

1 Bouteille | 3000 / 3500€

Lot 384

CHARMES-CHAMBERTIN VIEILLES
VIGNES (Grand Cru) - 2002
Jacky Truchot
(état parfait)

1 Bouteille | 3000 / 3500€

Lot 385

CHARMES-CHAMBERTIN VIEILLES
VIGNES (Grand Cru) - 2002
Jacky Truchot
(état parfait)

1 Bouteille | 3000 / 3500€

Lot 386

CHARMES-CHAMBERTIN VIEILLES
VIGNES (Grand Cru) - 2002
Jacky Truchot
(état parfait)

1 Bouteille | 3000 / 3500€

Lot 387

CHARMES-CHAMBERTIN VIEILLES VIGNES (Grand Cru) - 2002

Jacky Truchot
(état parfait)

1 Bouteille | 3000 / 3500€

Lot 388

CHARMES-CHAMBERTIN VIEILLES VIGNES (Grand Cru) - 2002

Jacky Truchot
(état parfait)

1 Bouteille | 3000 / 3500€

Lot 389

CHARMES-CHAMBERTIN VIEILLES VIGNES (Grand Cru) - 2002

Jacky Truchot
(état parfait)

1 Bouteille | 3000 / 3500€

Lot 390

CHARMES-CHAMBERTIN VIEILLES VIGNES (Grand Cru) - 2002

Jacky Truchot
(quelques très légères marques capsule sinon état
parfait)

1 Bouteille | 3000 / 3500€

Lot 391

CHARMES-CHAMBERTIN VIEILLES VIGNES (Grand Cru) - 2004

Jacky Truchot

1 Bouteille | 2300 / 2600€

Lot 392

CHARMES-CHAMBERTIN VIEILLES VIGNES (Grand Cru) - 2004

Jacky Truchot

1 Bouteille | 2300 / 2600€

Lot 391



Lot 393

CHARMES-CHAMBERTIN VIEILLES VIGNES (Grand Cru) - 2004

Jacky Truchot

1 Bouteille | 2300 / 2600€

Lot 394

CHARMES-CHAMBERTIN VIEILLES VIGNES (Grand Cru) - 2004

Jacky Truchot
(1 très légère marque étiquette sinon parfaite)

1 Bouteille | 2300 / 2600€

Lot 395

CHARMES-CHAMBERTIN VIEILLES VIGNES (Grand Cru) - 2004

Jacky Truchot
(s.c.m; identification par numéro de lot sur
l'étiquette; jupe de capsule incisée : bouchon
estampé du Domaine)

1 Bouteille | 2200 / 2500€

Lot 396

CHARMES-CHAMBERTIN VIEILLES VIGNES (Grand Cru) - 2004

Jacky Truchot
(s.c.m; identification par numéro de lot sur
l'étiquette; e.l.a côté sinon belle)

1 Bouteille | 2200 / 2500€

Lot 397

CHARMES-CHAMBERTIN VIEILLES VIGNES (Grand Cru) - 2005

Jacky Truchot
(état parfait)

1 Bouteille | 3000 / 3500€

Lot 398

CHARMES-CHAMBERTIN VIEILLES VIGNES (Grand Cru) - 2005

Jacky Truchot
(état parfait)

1 Bouteille | 3000 / 3500€

Lot 399

CHARMES-CHAMBERTIN VIEILLES VIGNES (Grand Cru) - 2005

Jacky Truchot
(état parfait)

1 Bouteille | 3000 / 3500€

Lot 400

CHARMES-CHAMBERTIN VIEILLES VIGNES (Grand Cru) - 2005

Jacky Truchot
(état parfait)

1 Bouteille | 3000 / 3500€

Lot 401

CHARMES-CHAMBERTIN VIEILLES VIGNES (Grand Cru) - 2005

Jacky Truchot
(état parfait)

1 Bouteille | 3000 / 3500€



Lot 402

CHARMES-CHAMBERTIN VIEILLES
VIGNES (Grand Cru) - 2005

Jacky Truchot
(état parfait)

1 Bouteille | 3000 / 3500€

Lot 403

CHARMES-CHAMBERTIN VIEILLES
VIGNES (Grand Cru) - 2005

Jacky Truchot
(très légère marque étiquette sinon état parfait)

1 Bouteille | 3000 / 3500€

Lot 404

CHARMES-CHAMBERTIN VIEILLES
VIGNES (Grand Cru) - 2005

Jacky Truchot
(très légère marque étiquette sinon état parfait)

1 Bouteille | 3000 / 3500€

Lot 407



Lot 405

CHARMES-CHAMBERTIN VIEILLES
VIGNES (Grand Cru) - 2005

Jacky Truchot
(très légère marque étiquette sinon état parfait)

1 Bouteille | 3000 / 3500€

Lot 406

MOREY-SAINT-DENIS CLOS SORBES
(1° Cru) - 2001

Jacky Truchot
(état parfait)

3 Bouteilles | 3600 / 4200€

Lot 407

MOREY-SAINT-DENIS CLOS SORBES
(1° Cru) - 2001

Jacky Truchot
(état parfait)

3 Bouteilles | 3600 / 4200€

Lot 408

MOREY-SAINT-DENIS CLOS SORBES
(1° Cru) - 2001

Jacky Truchot
(état parfait)

3 Bouteilles | 3600 / 4200€

Lot 409

MOREY-SAINT-DENIS CLOS SORBES
(1° Cru) - 2001

Jacky Truchot
(1 étiquette avec très légère marque sur le côté
sinon parfaite)

3 Bouteilles | 3600 / 4200€

Lot 410

MOREY-SAINT-DENIS CLOS SORBES
(1° Cru) - 2001

Jacky Truchot
(2 étiquettes avec 1 accroc; 2 clms sinon belles)

3 Bouteilles | 3600 / 4200€

Lot 411

MOREY-SAINT-DENIS LES SORBES
(1° Cru) - 2002

Jacky Truchot
(état parfait)

3 Bouteilles | 4000 / 4500€

Lot 412

MOREY-SAINT-DENIS LES SORBES
(1° Cru) - 2002

Jacky Truchot
(état parfait)

3 Bouteilles | 4000 / 4500€

Lot 413

MOREY-SAINT-DENIS LES SORBES
(1° Cru) - 2002

Jacky Truchot
(quelques marques étiquettes sinon parfaites)

3 Bouteilles | 4000 / 4500€

Lot 412



Lot 417**Lot 414**

MOREY-SAINT-DENIS LES SORBES
(1° Cru) - 2002
Jacky Truchot
(étiquette légèrement marquée sinon parfaite)

1 Bouteille | **1350 / 1500€**

Lot 415

MOREY-SAINT-DENIS CLOS SORBES
(1° Cru) - 2005
Jacky Truchot
(état parfait)

3 Bouteilles | **4000 / 4500€**

Lot 416

MOREY-SAINT-DENIS CLOS SORBES
(1° Cru) - 2005
Jacky Truchot
(état parfait)

3 Bouteilles | **4000 / 4500€**

Lot 417

MOREY-SAINT-DENIS CLOS SORBES
(1° Cru) - 2005
Jacky Truchot
(étiquette avec 1 accroc sur chaque sinon état parfait)

3 Bouteilles | **4000 / 4500€**

Lot 418

MOREY-SAINT-DENIS CLOS SORBES
(1° Cru) - 2005
Jacky Truchot
(1 étiquette avec très légers accrocs et 2 étiquettes légèrement marquées ou tâchées sinon belles)

3 Bouteilles | **4000 / 4500€**

Lot 419

MOREY-SAINT-DENIS - 2003
Jacky Truchot
(état parfait)

3 Bouteilles | **2100 / 2400€**

Lot 420

MOREY-SAINT-DENIS - 2003
Jacky Truchot
(état parfait)

3 Bouteilles | **2100 / 2400€**

Lot 421

MOREY-SAINT-DENIS - 2003
Jacky Truchot
(état parfait)

3 Bouteilles | **2100 / 2400€**

Lot 422

MOREY-SAINT-DENIS - 2003
Jacky Truchot
(état parfait)

3 Bouteilles | **2100 / 2400€**

Lot 423

MOREY-SAINT-DENIS - 2003
Jacky Truchot
(1 étiquette très légèrement marquée sinon parfaite, 1 collerette et 1 capsule très légèrement marquées sinon belles)

3 Bouteilles | **2100 / 2400€**

Lot 424

MOREY-SAINT-DENIS - 2003
Jacky Truchot
(1 e.t.h légères et 2 clm.légèrement marquées sinon belles)

3 Bouteilles | **2100 / 2400€**

Lot 425

MOREY-SAINT-DENIS - 2003
Jacky Truchot
(s.c.m; identification par le numéro de lot sur l'étiquette; c.l.s sinon belle)

1 Bouteille | **600 / 700€**

Lot 421

Lot 428**Lot 426**

BOURGOGNE Rouge - 2004
Jacky Truchot
(état parfait)

3 Bouteilles | 1200 / 1500€

Lot 427

BOURGOGNE Rouge - 2004
Jacky Truchot
(1 étiquette très légèrement marquée sinon parfaite)

3 Bouteilles | 1200 / 1500€

Lot 428

BOURGOGNE Rouge - 2005
Jacky Truchot
(état parfait)

3 Bouteilles | 1500 / 1800€

Lot 429

CHAMBOLLE-MUSIGNY LES SENTIERS
(1° Cru) - 2001
Jacky Truchot
(état parfait)

2 Bouteilles | 2000 / 2400€

Lot 430

POUILLY-FUME "SILEX" - 1990
Domaine Didier Dagueneau
(e.f.s; c.s; bel aspect)

2 Bouteilles | 500 / 600€

Lot 431

POUILLY-FUME "SILEX" - 1996
Domaine Didier Dagueneau
(étiquette et contre-étiquette avec accros)

1 Bouteille | 250 / 300€

**Lot 429****Lot 430****Lot 432**

VOSNE-ROMANEE LES BEAUMONTS
(1° Cru) - 1983
Domaine Charles Noellat
(e.l.s; quelques marques collerette et capsule)

1 Bouteille | 250 / 300€

Lot 433

MAZIS-CHAMBERTIN (Grand Cru) - 1995
Dom. Laurent
(1 à 2,8 cm; quelques marques capsules; 1480
bouteilles produites)

3 Bouteilles | 450 / 500€

Lot 434

CLOS DE VOUGEOT LE GRAND
MAUPERTUI (Grand Cru) - 2004
Domaine Anne Gros

3 Bouteilles | 540 / 600€

Lot 432



Lot 435

CHAMBERTIN (Grand Cru) - 1996
Domaine Armand Rousseau
(quelques marques étiquette et capsule sinon parfaite)

1 Bouteille | 3000 / 3500€

Lot 436

CHAMBERTIN (Grand Cru) - 1996
Domaine Armand Rousseau
(e.l.s sinon belle)

1 Bouteille | 3000 / 3500€

Lot 437

CHAMBERTIN (Grand Cru) - 2001
Domaine Armand Rousseau

1 Bouteille | 3000 / 3500€

Lot 438

CHAMBERTIN (Grand Cru) - 2006
Domaine Armand Rousseau

1 Bouteille | 2800 / 3200€

Lot 439

CHARMES-CHAMBERTIN (Grand Cru)
2001
Domaine Armand Rousseau

2 Bouteilles | 1300 / 1500€

Lot 440

GEVREY-CHAMBERTIN - 2018
Domaine Armand Rousseau

6 Bouteilles | 1920 / 2100€

Lot 441

GEVREY-CHAMBERTIN CLOS
SAINT-JACQUES (1° Cru) - 1994
Domaine Armand Rousseau

1 Bouteille | 800 / 1000€

Lot 435

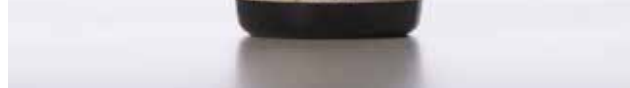

Lot 442



Lot 442

GEVREY-CHAMBERTIN CLOS
SAINT-JACQUES (1° Cru) - 1996
Domaine Armand Rousseau
(quelques marques étiquettes et capsules dont
1 avec accroc)

2 Bouteilles | 2600 / 3000€

Lot 443

GEVREY-CHAMBERTIN CLOS
SAINT-JACQUES (1° Cru) - 1996
Domaine Armand Rousseau
(e.a)

2 Bouteilles | 2500 / 2800€

Lot 444

GEVREY-CHAMBERTIN LAVAUX
SAINT-JACQUES (1° Cru) - 2002
Domaine Armand Rousseau
(e.t.h à e.l.a; clm.s; adhésif entourant la capsule)

1 Bouteille | 600 / 700€

Lot 445

GEVREY-CHAMBERTIN LES CAZETIERS
(1° Cru) - 2008
Domaine Armand Rousseau
(étiquette très légèrement marquée sinon belle)

1 Bouteille | 400 / 450€

Lot 446

CHAMBERTIN-CLOS DE BEZE (Grand Cru)
- 1992
Domaine Bruno Clair
(étiquette légèrement marquée sinon belle; c.l.s)

1 Bouteille | 200 / 250€

Lot 447

VOSNE-ROMANEE LES CHAMPS
PERDRIX - 1992
Domaine Bruno Clair
(e.l.s dont 1 avec accrocs; quelques marques
collerettes et capsules)

2 Bouteilles | 180 / 220€

Lot 448

CHAMBOLLE-MUSIGNY - 1999
Domaine Comte Georges de Vogüé
(quelques accrocs étiquettes sinon parfaites)

2 Bouteilles | 400 / 500€

Lot 449

GRANDS-ECHEZEUX (Grand Cru) - 1993
Domaine de la Romanée-Conti
(1,4 cm; quelques très légères marques étiquette
et contre-étiquette n° 04065; 8385 bouteilles
récoltées)

1 Bouteille | 2700 / 3000€

Lot 450

VOSNE-ROMANEE CUVÉE DUVAULT-
BLOCHET (1° Cru) - 2002
Domaine de la Romanée-Conti
(état parfait n° 06528; 13028 bouteilles récoltées)

1 Bouteille | 2000 / 2400€

Lot 450



Lot 451

VOSNE-ROMANEE CUVÉE DUVAULT-
BLOCHET (1° Cru) - 2002
Domaine de la Romanée-Conti
(état parfait n° 06529; 13028 bouteilles récoltées)

1 Bouteille | 2000 / 2400€

Lot 452

VOSNE-ROMANEE CUVÉE DUVAULT-
BLOCHET (1° Cru) - 2002
Domaine de la Romanée-Conti
(état parfait n° 06530; 13028 bouteilles récoltées)

1 Bouteille | 2000 / 2400€

Lot 453

CHAMBERTIN (Grand Cru) - 1997
Domaine Denis Mortet
(étiquettes légèrement marquées sinon belles)

2 Bouteilles | 1200 / 1500€

Lot 454

CHAMBERTIN (Grand Cru) - 1998
Domaine Denis Mortet
(état parfait)

1 Bouteille | 1100 / 1200€

Lot 455

CHAMBERTIN (Grand Cru) - 2005
Domaine Denis Mortet
(capsule très légèrement incurvée au sommet sinon
état parfait)

1 Bouteille | 1300 / 1500€

Lot 456

CHAMBERTIN (Grand Cru) - 2006
Domaine Denis Mortet
(état parfait)

1 Bouteille | 800 / 900€



Lot 455

Lot 457

CLOS DE VOUGEOT (Grand Cru) - 1997
Domaine Denis Mortet
(étiquette très légèrement marquée sinon parfaite)

1 Bouteille | 320 / 380€

Lot 458

CLOS DE VOUGEOT (Grand Cru) - 2005
Domaine Denis Mortet

1 Bouteille | 400 / 500€

Lot 459

CLOS DE VOUGEOT (Grand Cru) - 2006
Domaine Denis Mortet
(1 accroc sur 1 étiquette)

2 Bouteilles | 450 / 500€

Lot 460



Lot 460

 Lot Panaché (Mixed Lot)

VOLNAY-CLOS-DES-CHÊNES (1° Cru) - 1996
1 Bouteille
Domaine des Comtes Lafon
(e.l.s)

VOLNAY-SANTENOTS-DU-MILIEU (1° Cru)
1995
1 Bouteille
Domaine des Comtes Lafon
(e.l.s sinon belle)

VOLNAY SANTENOTS-DU-MILIEU (1° Cru)
2002
1 Bouteille
Domaine des Comtes Lafon

3 Bouteilles | 360 / 420€

Lot 461

NUITS-SAINT-GEORGES LES LAVIERES
2006
Domaine du Comte Liger-Belair
(429 bouteilles produites)

1 Bouteille | 800 / 1000€

Lot 462

NUITS-SAINT-GEORGES LES CRAS
(1° Cru) - 2006
Domaine du Comte Liger-Belair
(1535 bouteilles produites)

1 Bouteille | 800 / 1000€

Lot 463

VOSNE-ROMANEE CLOS DU CHÂTEAU
2006
Domaine du Comte Liger-Belair
(4108 bouteilles produites)

1 Bouteille | 800 / 1000€

Lot 464

VOSNE-ROMANEE LES PETITS MONTS
(1° Cru) - 2006
Domaine du Comte Liger-Belair
(492 bouteilles produites)

1 Bouteille | 1000 / 1200€

Lot 465



Lot 465

VOSNE-ROMANEE LES SUCHOTS (1° Cru)
2006
Domaine du Comte Liger-Belair
(956 bouteilles produites)

1 Bouteille | 1000 / 1400€

Lot 466

ECHEZEAUX (Grand Cru) - 1999
Emmanuel Rouget
(quelques marques capsule sinon parfaite)

1 Bouteille | 1200 / 1400€

Lot 467

CHAMBOLLE-MUSIGNY LES CRAS
(1° Cru) - 2004
Domaine Georges Roumier

1 Bouteille | 550 / 600€

Lot 466



Lot 472

MOREY-SAINT-DENIS "TRILOGIE" - 2015

Domaine Hubert Lignier
(e.l.s à e.f.s dont 1 e.a; c.l.s)

4 Bouteilles | 200 / 240€

Lot 473

CHAMBOLLE-MUSIGNY - 1999

Domaine Jacques-Frédéric Mugnier
(très légère marque collerette sinon état parfait)

1 Bouteille | 350 / 400€

Lot 474

MUSIGNY (Grand Cru) - 2000

Domaine Jacques-Frédéric Mugnier
(belle)

1 Bouteille | 2000 / 2400€

Lot 471



Lot 468

RICHEBOURG (Grand Cru) - 1993

Domaine Gros Frère & Sœur

3 Bouteilles | 1350 / 1500€

Lot 469

CLOS DE LA ROCHE (Grand Cru) - 2004

Domaine Hubert Lignier

1 Bouteille | 300 / 350€

Lot 470

CLOS DE LA ROCHE (Grand Cru) - 2014

Domaine Hubert Lignier
(e.l.s)

2 Bouteilles | 500 / 600€

Lot 471

CLOS DE LA ROCHE (Grand Cru) - 2015

Domaine Hubert Lignier
(e.l.s dont 1 avec accroc et 1 e.l.a)

2 Bouteilles | 750 / 800€

Lot 474



Lot 475

NUITS-SAINT-GEORGES CLOS DE
LA MARECHALE Rouge (1° Cru) - 2007

Domaine Jacques-Frédéric Mugnier
(Caisse Bois d'origine)
(état parfait)

12 Bouteilles | 1800 / 2000€

Lot 476

NUITS-SAINT-GEORGES CLOS DE
LA MARECHALE Rouge (1° Cru) - 2007

Domaine Jacques-Frédéric Mugnier
(Caisse Bois d'origine)
(état parfait)

12 Bouteilles | 1800 / 2000€

Lot 477

CHARMES-CHAMBERTIN (Grand Cru)

1996

Domaine Maume

(quelques marques capsules sinon parfaites)

3 Bouteilles | 480 / 540€

Lot 478

CLOS DE VOUGEOT (Grand Cru) - 2004

Domaine Méo-Camuzet

(état parfait)

3 Magnums | 2000 / 2400€

Lot 479

CLOS DE VOUGEOT (Grand Cru) - 2004

Domaine Méo-Camuzet

(1 étiquette très légèrement marquée sinon parfaite)

3 Bouteilles | 900 / 1000€

Lot 477



Lot 483



Lot 480

CORTON CLOS ROGNET (Grand Cru)

2004

Domaine Méo-Camuzet

2 Bouteilles | 450 / 500€

Lot 481

ECHÉZEAUX LES ROUGES DU BAS
(Grand Cru) - 2004

Domaine Méo-Camuzet

(1 accroc sur 1 étiquette)

2 Bouteilles | 600 / 700€

Lot 482

RICHEBOURG (Grand Cru) - 2004

Domaine Méo-Camuzet

2 Bouteilles | 2200 / 2500€

Lot 483

VOSNE-ROMANÉE AUX BRÛLÉES

(1° Cru) - 2004

Domaine Méo-Camuzet

1 Bouteille | 400 / 450€

Lot 484

CLOS DE LA ROCHE (Grand Cru) - 2002

Domaine Michel Magnien & Fils

(c.s bas de jupe)

1 Bouteille | 180 / 220€

Lot 485

CHAMBERTIN-CLOS DE BEZE (Grand Cru)

2009

Domaine Pierre Gelin

1 Bouteille | 150 / 180€

Lot 486

CLOS DE LA ROCHE CUVÉE VIEILLES

VIGNES (Grand Cru) - 1997

Domaine Ponsot

1 Bouteille | 250 / 300€

Lot 487

CHAMBERTIN-CLOS DE BEZE (Grand Cru)

1980

Domaine Robert Groffier

(e.t.h légères à e.l.a griffée parfaitement lisible;

quelques marques collerette et capsule)

1 Bouteille | 600 / 700€

Lot 488

CHAMBOLLE-MUSIGNY AMOUREUSES

(1° Cru) - 1978

Domaine Robert Groffier

(niveau parfait; e.t.h à e.a parfaitement lisible; c.m.s

avec petit pli; c.l.s incurvée légèrement au sommet)

1 Bouteille | 1000 / 1200€

Lot 488



Lot 489

**CHAMBOLLE-MUSIGNY LES SENTIERS
(1° Cru) - 2001**

Domaine Robert Groffier Père & Fils
(étiquette légèrement marquée sinon belle)

1 Bouteille | 200 / 250€

Lot 490

**CHARMES-CHAMBERTIN (Grand Cru)
1996**

Geantet-Pansiot
(quelques marques étiquettes dont 1 avec accroc et capsules sinon belles)

2 Bouteilles | 300 / 350€

Lot 491

**CHARMES-CHAMBERTIN (Grand Cru)
2003**

Geantet-Pansiot

2 Bouteilles | 240 / 280€

Lot 492

CLOS DE TART (Grand Cru) - 1996

S.C.E.A du Clos de Tart
(très belles; contre-étiquettes mentionnant la sortie du Domaine en 2020)

2 Bouteilles | 700 / 800€

Lot 493

CLOS DE TART (Grand Cru) - 1999

S.C.E.A du Clos de Tart
(1 accroc sur 1 étiquette; contre-étiquettes mentionnant la sortie du Domaine en 2020)

2 Bouteilles | 750 / 850€

Lot 494

CLOS DE TART (Grand Cru) - 2017

S.C.E.A du Clos de Tart
(1 accroc sur 1 étiquette et 1 sur 1 contre-étiquette sinon parfaites)

2 Bouteilles | 850 / 900€



Lot 493

Lot 496



Lot 495

**ECHEZEAUX VIEILLE VIGNE (Grand Cru)
1993**

Domaine Mongeard-Mugneret
(e.t.h légères; clm.s à clm.a lisible; c.s avec corrosion latérale)

1 Bouteille | 180 / 220€

Lot 496

GRANDS-ECHEZEAUX (Grand Cru) - 1985

Antonin Rodet
(e.l.s à e.a)

1 Bouteille | 150 / 200€

Lot 497

**GEVREY-CHAMBERTIN CLOS
SAINT-JACQUES (1° Cru) - 2004**

Sylvie Esmonin

1 Bouteille | 140 / 160€

Lot 498

CHASSAGNE-MONTRACHET LA GRANDE BORNE Rouge (1° Cru) - 2006

Vincent Dancer

(quelques marques capsules sinon parfaites; 1200 bouteilles produites)

5 Bouteilles | 400 / 500€

Lot 499

POMMARD LES PEZEROLLES (1° Cru) 2001

Vincent Dancer

(1 étiquette très légèrement marquée; quelques marques capsules sinon parfaites)

2 Bouteilles | 150 / 170€

Lot 500



Lot 500

CHÂTEAUNEUF-DU-PAPE "HOMMAGE A JACQUES PERRIN" Rouge - 2000

Château de Beaucastel

(Caisse Bois d'origine)
(état parfait)

1 Bouteille | 250 / 280€

Lot 501

CHÂTEAUNEUF-DU-PAPE Rouge - 1998

Château de Beaucastel

(Caisse Bois d'origine)

(2 étiquettes avec 1 accroc sinon état parfait)

12 Bouteilles | 960 / 1080€

Lot 502

CHÂTEAUNEUF-DU-PAPE Rouge - 1999

Château de Beaucastel

(Caisse Bois d'origine)

(état parfait)

12 Bouteilles | 900 / 1000€

Lot 503

MEURSAULT-CHARMES LES CHARMES-DESSUS (1° Cru) - 2000

Michel Bouzereau et Fils

(e.l.s)

1 Bouteille | 80 / 90€

Lot 504

CHEVALIER-MONTRACHET (Grand Cru) 1996

Georges Deléger

(e.t.h légères; c.l.s)

1 Bouteille | 300 / 350€

Lot 505 Lot Panaché (Mixed Lot)

BÂTARD-MONTRACHET (Grand Cru) 1996

1 Bouteille

Blain-Gagnard

(e.t.h à e.a; c/m.s)

BÂTARD-MONTRACHET (Grand Cru) 1997

1 Bouteille

Blain-Gagnard

(étiquette très légèrement marquée)

CRIOTS-BATARD-MONTRACHET (Grand Cru) - 1992

1 Bouteille

Blain-Gagnard

(e.t.h; c/m.s)

3 Bouteilles | 650 / 750€

Lot 506

CORTON-CHARLEMAGNE (Grand Cru) 2003

Domaine Georges Roumier

(étiquette légèrement marquée sinon parfaite)

1 Bouteille | 700 / 800€

Lot 505



Lot 507

BIENVENUES-BÂTARD-MONTRACHET (Grand Cru) - 2014

Domaine Leflaive
(étiquette très légèrement marquée sinon parfaite)

1 Bouteille | 700 / 800€

Lot 508

CHEVALIER-MONTRACHET (Grand Cru) 2002

Domaine Leflaive
(e.t.h.; clm.s)

2 Bouteilles | 1800 / 2200€

Lot 509

CHEVALIER-MONTRACHET (Grand Cru) 2003

Domaine Leflaive
(état parfait)

1 Bouteille | 800 / 900€



Lot 509

Lot 512



Lot 510

PULIGNY-MONTRACHET CLAVOILLON (1° Cru) - 2002

Domaine Leflaive
(2 étiquettes très légèrement marquées dont 1
avec 1 accroc côté)

6 Bouteilles | 1600 / 1800€

Lot 511

PULIGNY-MONTRACHET LES PUCELLES (1° Cru) - 1996

Domaine Leflaive
(quelques accrocs étiquette et contre-étiquette
sinon belle)

1 Bouteille | 450 / 500€

Lot 512

PULIGNY-MONTRACHET LES PUCELLES (1° Cru) - 2002

Domaine Leflaive
(4 e.l.s sinon belles)

5 Bouteilles | 1800 / 2200€

Lot 513

CORTON-CHARLEMAGNE (Grand Cru) 1999

Domaine Leroy
(1 très légère marque étiquette sinon parfaite; 1752
bouteilles produites)

1 Bouteille | 3000 / 3500€

Lot 514 Lot Panaché (Mixed Lot)

**BÂTARD-MONTRACHET (Grand Cru)
1995**

1 Bouteille
Etienne Sauzet
(étiquette très légèrement marquée sinon parfaite;
c.l.s)

**BÂTARD-MONTRACHET (Grand Cru)
1996**

1 Bouteille
Etienne Sauzet
(e.t.h à e.t.a)

**BÂTARD-MONTRACHET (Grand Cru)
1997**

1 Bouteille
Etienne Sauzet
(e.l.s avec accrocs; c.l.s)

3 Bouteilles | **800 / 900€**



Lot 513

Lot 516



Lot 515

**CHEVALIER-MONTRACHET (Grand Cru)
1995**

Etienne Sauzet
(e.l.s avec accroc)

1 Bouteille | **360 / 420€**

Lot 516

MONTRACHET (Grand Cru) - 1994

Etienne Sauzet
(étiquette légèrement décollée; collerette millésime
recollée par l'expert; c.s à c.a)

1 Bouteille | **600 / 700€**

Lot 517

**BÂTARD-MONTRACHET (Grand Cru)
1987**

Gagnard-Delagrangue
(1 accroc sue chaque étiquette; 1 c.s bas de jupe)

2 Bouteilles | **400 / 450€**

Lot 518

MEURSAULT-CAILLERETS (1° Cru) - 2005
J.F Coche-Dury
(étiquette très légèrement marquée; c.m.s)

1 Bouteille | **1400 / 1600€**

Lot 519

MEURSAULT-CAILLERETS (1° Cru) - 2006
J.F Coche-Dury
(2 étiquettes avec 1 très légère marque sinon
parfaites)

3 Bouteilles | **4500 / 5100€**

Lot 520

MEURSAULT-CAILLERETS (1° Cru) - 2007
J.F Coche-Dury
(1 e.t.h légères; quelques marques sur 1 collerette)

3 Bouteilles | **4200 / 4800€**

Lot 521

MEURSAULT-CAILLERETS (1° Cru) - 2008
Domaine Coche-Dury

2 Bouteilles | **2400 / 2600€**

Lot 522

MEURSAULT-CAILLERETS (1° Cru) - 2009
Domaine Coche-Dury

2 Bouteilles | **2800 / 3200€**

Lot 523

MEURSAULT-CAILLERETS (1° Cru) - 2010
Domaine Coche-Dury
(1 très légère marque sur 1 collerette)

2 Bouteilles | **3000 / 3400€**

Lot 524

MEURSAULT-CAILLERETS (1° Cru) - 2011
Domaine Coche-Dury

2 Bouteilles | **3000 / 3300€**

Lot 523



Lot 529

MEURSAULT-CAILLERETS (1° Cru) - 2016
Coche-Dury
(1 accroc sur 1 étiquette)

2 Bouteilles | 2400 / 2700€

Lot 530

MEURSAULT-CAILLERETS (1° Cru) - 2017
Coche-Dury

2 Bouteilles | 2800 / 3000€

Lot 531

MEURSAULT-CAILLERETS (1° Cru) - 2018
Coche-Dury
(1 accroc au coin d'1 étiquette sinon parfaite)

2 Bouteilles | 2800 / 3000€

Lot 532

MEURSAULT-CAILLERETS (1° Cru) - 2019
Coche-Dury

1 Bouteille | 1400 / 1550€



Lot 530

Lot 538



Lot 533

MEURSAULT-GENEVRIERES (1° Cru)
2008
Domaine Coche-Dury

1 Bouteille | 1800 / 2000€

Lot 534

MEURSAULT-GENEVRIERES (1° Cru)
2009
Domaine Coche-Dury

1 Bouteille | 1800 / 2000€

Lot 535

MEURSAULT-GENEVRIERES (1° Cru)
2010
Domaine Coche-Dury

1 Bouteille | 2000 / 2200€

Lot 525

MEURSAULT-CAILLERETS (1° Cru) - 2012
Domaine Coche-Dury

1 Bouteille | 1500 / 1650€

Lot 526

MEURSAULT-CAILLERETS (1° Cru) - 2013
Domaine Coche-Dury

2 Bouteilles | 2400 / 2700€

Lot 527

MEURSAULT-CAILLERETS (1° Cru) - 2014
Domaine Coche-Dury

1 Bouteille | 1300 / 1500€

Lot 528

MEURSAULT-CAILLERETS (1° Cru) - 2015
Coche-Dury
(1 très légère marque sur 1 étiquette sinon belle)

2 Bouteilles | 2600 / 2900€

Lot 536

MEURSAULT-GENEVRIERES (1° Cru)
2012
Domaine Coche-Dury

1 Bouteille | 1800 / 2000€

Lot 537

MEURSAULT-GENEVRIERES (1° Cru)
2014
Domaine Coche-Dury
(accroc côté étiquette)

1 Bouteille | 2000 / 2200€

Lot 538

MEURSAULT-GENEVRIERES (1° Cru)
2016
Coche-Dury
(1 e.l.a; 1 collerette mal collée)

2 Bouteilles | 3400 / 3800€

Lot 539

MEURSAULT-GENEVRIERES (1° Cru)
2017
Coche-Dury
(accroc étiquette; ctm.a plissée)

1 Bouteille | 2000 / 2200€

Lot 540

MEURSAULT-GENEVRIERES (1° Cru)
2018
Coche-Dury

1 Bouteille | 1800 / 2000€

Lot 541

MEURSAULT-GENEVRIERES (1° Cru)
2019
Coche-Dury

1 Bouteille | 1800 / 2000€

Lot 542

MEURSAULT-PERRIERES (1° Cru) - 2007
Domaine Coche-Dury

1 Bouteille | 2800 / 3200€

Lot 545**Lot 543**

MEURSAULT-PERRIERES (1° Cru) - 2007
Domaine Coche-Dury
(étiquette très légèrement marquée sinon belle)

1 Bouteille | 2800 / 3200€

Lot 544

MEURSAULT-PERRIERES (1° Cru) - 2007
Domaine Coche-Dury
(quelques plis étiquette mal collée)

1 Bouteille | 2600 / 3000€

Lot 545

MEURSAULT-PERRIERES (1° Cru) - 2009
Domaine Coche-Dury

1 Bouteille | 2800 / 3200€

Lot 546

MEURSAULT-PERRIERES (1° Cru) - 2009
Domaine Coche-Dury

1 Bouteille | 2800 / 3200€

Lot 547

MEURSAULT-PERRIERES (1° Cru) - 2009
Domaine Coche-Dury

1 Bouteille | 2800 / 3200€

Lot 548

MEURSAULT-PERRIERES (1° Cru) - 2010
Domaine Coche-Dury
(e.t.h légères sur un côté sinon état parfait)

1 Bouteille | 3500 / 4000€

Lot 549

MEURSAULT-PERRIERES (1° Cru) - 2012
Domaine Coche-Dury

1 Bouteille | 2500 / 2800€

**Lot 548**

Lot 550

MEURSAULT-PERRIERES (1° Cru) - 2014
 Domaine Coche-Dury

1 Bouteille | 2800 / 3200€

Lot 551

MEURSAULT-PERRIERES (1° Cru) - 2014
 Domaine Coche-Dury

1 Bouteille | 2800 / 3200€

Lot 552

MEURSAULT-PERRIERES (1° Cru) - 2016
 Domaine Coche-Dury

1 Bouteille | 2500 / 2750€

Lot 553

MEURSAULT-PERRIERES (1° Cru) - 2016
 Domaine Coche-Dury

1 Bouteille | 2500 / 2750€

**Lot 552****Lot 555****Lot 554**

MEURSAULT-PERRIERES (1° Cru) - 2016
 Domaine Coche-Dury

1 Bouteille | 2500 / 2750€

Lot 555

PULIGNY-MONTRACHET
 LES ENSEIGNERES - 2007

Domaine Coche-Dury
 (étiquettes mal collées; capsules plissées)

3 Bouteilles | 3000 / 3600€

Lot 556

PULIGNY-MONTRACHET LES
 ENSEIGNERES - 2007

Domaine Coche-Dury
 (étiquettes mal collées; capsules plissées)

3 Bouteilles | 3000 / 3600€

Lot 557

PULIGNY-MONTRACHET
 LES ENSEIGNERES - 2007

Domaine Coche-Dury
 (étiquettes mal collées; capsules plissées)

3 Bouteilles | 3000 / 3600€

Lot 558

PULIGNY-MONTRACHET
 LES ENSEIGNERES - 2007

Domaine Coche-Dury
 (étiquettes mal collées; 2 clm.a et 1 plissée;
 capsules plissées)

3 Bouteilles | 3000 / 3600€

Lot 559

CHÂTEAU HAUT-BAILLY - 1996

CC Graves
 (1 e.l.a sinon belle)

2 Bouteilles | 150 / 170€

Lot 560

COTEAUX CHAMPENOIS AMBONNAY
 VIEILLES VIGNES "CUVEE DES GRANDS
 COTES" Rouge - 2012

Egly-Ouriet
 (étiquettes légèrement marquées sinon belles)

3 Bouteilles | 450 / 510€

Lot 561 Lot Panaché (Mixed Lot)

CHAMPAGNE EXTRA-BRUT GRAND CRU
 "V.P" - NM

1 Bouteille
 Egly-Ouriet
 (plis étiquette; contre-étiquette abîmée;
 dégorgement Novembre 2014)

CHAMPAGNE BRUT "GRAND SIECLE" - NM

1 Bouteille
 Laurent-Perrier

2 Bouteilles | 170 / 200€

Lot 560



Lot 562

BAROLO BRUNATE - LE COSTE - 1999
Giuseppe Rinaldi
(e.a)

1 Bouteille | 300 / 350€

Lot 563

I.G.T TOSCANA "TIGNANELLO" - 2008
Marchesi Antinori
(Caisse Bois d'origine)

1 Magnum | 225 / 250€

Lot 564 Lot Panaché (Mixed Lot)

BRUNELLO DI MONTALCINO - 1985
1 Bouteille
Sasseti Livio & Figli
(B.G; e.t.h à e.a)

DOURO Rouge - 2005

1 Bouteille
Quinta do Vale Meao
(étiquette très légèrement marquée sinon parfaite)

2 Bouteilles | 180 / 220€

Lot 565

BOURGOGNE PINOT NOIR - 2011

Domaine Coche-Dury
(1 e.l.a)

3 Bouteilles | 360 / 420€

Lot 566 Lot Panaché (Mixed Lot)

BOURGOGNE PINOT NOIR - 2001

1 Bouteille
J.F Coche-Dury
(e.l.s)

BOURGOGNE PINOT NOIR - 2002

2 Bouteilles
J.F Coche-Dury
(1 étiquette très légèrement marquée sinon parfaite)



Lot 562

Lot 563



BOURGOGNE PINOT NOIR - 2003

1 Bouteille
J.F Coche-Dury
(e.t.h légères sinon belle)

**MONTHELIE CÔTE DE BEAUNE Rouge
2005**

1 Bouteille
J.F Coche-Dury

5 Bouteilles | 900 / 1000€

Lot 567 Lot Panaché (Mixed Lot)

NUITS-SAINT-GEORGES LES CAILLES
(1° Cru) - 1999
2 Bouteilles
Domaine Alain Michelot
(e.a)

POMMARD LES PEZEROLLES (1° Cru)
1999
1 Bouteille
Domaine de Montille
(e.t.h à e.l.a)

GEVREY-CHAMBERTIN - 2001
1 Bouteille
Claude Dugat
(e.a à e.t.a)

4 Bouteilles | 300 / 350€

Lot 568

MEURSAULT - 2017
Coche-Dury

2 Bouteilles | 1400 / 1600€

Lot 569 Lot Panaché (Mixed Lot)

CHABLIS MONTS MAINS (1° Cru) - 2007
1 Bouteille
Domaine François Raveneau

CHABLIS MONTEE DE TONNERRE
(1° Cru) - 2011
1 Bouteille
Domaine François Raveneau

2 Bouteilles | 600 / 650€

Lot 570

CLOS DE LA ROCHE (Grand Cru) - 1991
Domaine Dujac
(e.t.h avec marque côté)

1 Bouteille | 1000 / 1200€

Lot 571

CHÂTEAU HAUT-BRION - 1995
GCC1 Graves
(1 étiquette très légèrement marquée sinon parfaite)

2 Bouteilles | 750 / 850€

Lot 572

CAISSE PANACHEE DE SAUTERNES - NM
comprenant :
S.A du Château d'Yquem
(Caisse Bois d'origine)

SAUTERNES "1"
(millésimes 2010 à 2013, mise de 2014)

SAUTERNES "2"
(millésimes 2010 à 2014, mise de 2016)

SAUTERNES "3"
(millésimes 2011 à 2016, mise de 2017)

SAUTERNES "4"
(millésimes 2011 à 2016, mise de 2017)

SAUTERNES "5"
(millésimes 2014 à 2016, mise de 2019)

SAUTERNES "6"
(millésimes 2014 à 2019, mise de 2020)

6 Bouteilles | 500 / 600€



Lot 570

Lot 573

I.G.P PAYS D'HERAULT Rouge - 2019
Domaine de la Grange des Pères
6 Bouteilles | 1080 / 1200€

Lot 574

I.G.P PAYS D'HERAULT Rouge - 2019
Domaine de la Grange des Pères
6 Bouteilles | 1080 / 1200€

Lot 575

I.G.P PAYS D'HERAULT Rouge - 2019
Domaine de la Grange des Pères
6 Bouteilles | 1080 / 1200€

Lot 576

I.G.P PAYS D'HERAULT Rouge - 2019
Domaine de la Grange des Pères
6 Bouteilles | 1080 / 1200€

Lot 577 Lot Panaché (Mixed Lot)

I.G.P VIN DE PAYS DE VAUCLUSE Rouge
2016
4 Bouteilles
Domaine des Tours
(1 étiquette très légèrement marquée et 1 avec
accroc)

I.G.P VIN DE PAYS DE VAUCLUSE Rouge
2017
2 Bouteilles
Domaine des Tours
(1 e.l.s)
6 Bouteilles | 360 / 420€

Lot 578

I.G.P VIN DE PAYS DE VAUCLUSE Rouge
2016
Domaine des Tours
6 Bouteilles | 360 / 420€

Lot 572



Lot 579

I.G.P VIN DE PAYS DE VAUCLUSE Rouge
2017

Domaine des Tours
(e.l.s à e.t.h)

6 Bouteilles | 360 / 420€

Lot 580 Lot Panaché (Mixed Lot)

I.G.P VIN DE PAYS DE VAUCLUSE Rouge
2018

4 Bouteilles
Domaine des Tours
(2 étiquettes légèrement marquées)

VIN DE PAYS DE VAUCLUSE Rouge - 2007

1 Bouteille
Domaine des Tours

I.G.P VIN DE PAYS DE VAUCLUSE
MERLOT-SYRAH Rouge - 2007

1 Bouteille
Domaine des Tours

6 Bouteilles | 400 / 440€

Lot 581

CÔTES-DU-RHÔNE Rouge - 2017

Château des Tours
(étiquettes légèrement marquées)

6 Bouteilles | 480 / 540€

Lot 582

CÔTES-DU-RHÔNE Rouge - 2015

Château des Tours
(1 accroc collerette)

3 Bouteilles | 270 / 300€

Lot 583

CÔTES-DU-RHÔNE Rouge - 2018

Château des Tours

4 Bouteilles | 360 / 400€

Lot 584 Lot Panaché (Mixed Lot)

CÔTES-DU-RHÔNE "GRANDE RESERVE"
Rouge - 2002

2 Bouteilles
Château des Tours
(1 clm.s)

CÔTES-DU-RHÔNE Rouge - 2003

1 Bouteille
Château des Tours

3 Bouteilles | 300 / 330€

Lot 585

CÔTES-DU-RHÔNE Rouge - 2015

Château des Tours

6 Bouteilles | 540 / 600€

Lot 586 Lot Panaché (Mixed Lot)

CÔTES DU RHÔNE "LA PIALADE" Rouge
2012

2 Bouteilles
S.C.E.A Château Rayas
(e.t.h légères)

CÔTES DU RHÔNE "LA PIALADE" Rouge
2013

1 Bouteille
S.C.E.A Château Rayas
(e.l.s à e.l.a)

3 Bouteilles | 400 / 450€

Lot 587

VACQUEYRAS Rouge - 2013

Château des Tours
(1 accroc sur 1 étiquette sinon parfait état)

6 Bouteilles | 700 / 750€



Lot 580

Lot 586



Lot 588

CHÂTEAUNEUF-DU-PAPE Rouge - 2010
Château Rayas

1 Bouteille | 1150 / 1250€

Lot 589 Lot Panaché (Mixed Lot)

CHÂTEAUNEUF-DU-PAPE
"PIGNAN" Rouge - 2010
1 Bouteille
S.C.E.A Château Rayas
(e.l.s)

CÔTES-DU-RHÔNE "CHÂTEAU
DE FONSALETTE" Rouge - 2010
1 Bouteille
S.C.E.A Château Rayas

2 Bouteilles | 650 / 700€

Lot 590

I.G.P VIN DE PAYS DE VAUCLUSE Rouge
2016
Domaine des Tours

6 Bouteilles | 360 / 420€

Lot 591

I.G.P VIN DE PAYS DE VAUCLUSE Rouge
2016
Domaine des Tours
(1 étiquette très légèrement marquée sinon parfaite)

6 Bouteilles | 360 / 420€



Lot 592

Lot 592

CÔTE-RÔTIE CÔTE BLONDE - 2015
Domaine Rostaing
(étiquette très légèrement marquée sinon parfaite)

1 Magnum | 300 / 350€

Lot 593

CHARMES-CHAMBERTIN (Grand Cru)
2015
Claude Dugat
(1 très légère marque côté étiquette sinon parfaite)

1 Bouteille | 400 / 450€

Lot 594

CHARMES-CHAMBERTIN (Grand Cru)
2017
Claude Dugat

1 Bouteille | 300 / 350€

Lot 595 Lot Panaché (Mixed Lot)

CHAMBOLLE-MUSIGNY LES FUEES
(1° Cru) - 2005

1 Bouteille
Domaine Jacques-Frédéric Mugnier
(accroc étiquette sinon état parfait)

CHAMBOLLE-MUSIGNY - 2019
1 Bouteille
Domaine Jacques-Frédéric Mugnier

2 Bouteilles | 1000 / 1100€

Lot 596 Lot Panaché (Mixed Lot)

NUITS-SAINT-GEORGES CLOS DE
LA MARECHALE Rouge (1° Cru) - 2015

1 Bouteille
Domaine Jacques-Frédéric Mugnier

NUITS-SAINT-GEORGES CLOS DE
LA MARECHALE Blanc (1° Cru) - 2015

1 Bouteille
Domaine Jacques-Frédéric Mugnier

2 Bouteilles | 250 / 280€

Lot 595



Lot 597

MEURSAULT LES TESSONS,
CLOS DE MON PLAISIR - 2003

Domaine Roulot
(e.t.h légères sinon belle)

1 Bouteille | 230 / 260€

Lot 598

BIENVENUES-BÂTARD-MONTRACHET
(Grand Cru) - 2000

Louis Carillon et Fils
(étiquette très légèrement marquée sinon belle)

1 Bouteille | 500 / 600€

Lot 599

BIENVENUES-BÂTARD-MONTRACHET
(Grand Cru) - 2006

Louis Carillon & Fils

1 Bouteille | 400 / 500€

Lot 600

BIENVENUES-BÂTARD-MONTRACHET
(Grand Cru) - 2008

Louis Carillon & Fils
(étiquette très légèrement marquée sinon belle)

1 Bouteille | 350 / 400€

Lot 601 Lot Panaché (Mixed Lot)

CHÂTEAU LEOVILLE BARTON - 2007

2 Bouteilles
GCC2 Saint-Julien
(e.l.s sinon belles)

LE PLUS DE LA FLEUR DE BOUARD
2002

1 Bouteille
Lalande-de-Pomerol

3 Bouteilles | 160 / 180€



Lot 598

Lot 603



Lot 602 Lot Panaché (Mixed Lot)

CHÂTEAU LANESSAN - 2005

3 Bouteilles
Haut-Médoc

CROIX DE BEUCAILLOU - 2005

3 Bouteilles
Saint-Julien
(2 étiquettes très légèrement marquées sinon parfaites)

6 Bouteilles | 200 / 225€

Lot 603 Lot Panaché (Mixed Lot)

CHÂTEAU LEOVILLE LAS CASES - 2001

1 Bouteille
GCC2 Saint-Julien
(e.l.s sinon belle; c.l.s mal sertie)

CHÂTEAU LEOVILLE LAS CASES - 2003

1 Bouteille
GCC2 Saint-Julien
(accroc étiquette; c.l.s mal sertie)

2 Bouteilles | 270 / 300€

Lot 604

CHÂTEAU MONTROSE - 2005

GCC2 Saint-Estèphe
(étiquettes légèrement marquées)

3 Bouteilles | 450 / 480€

Lot 605

CHÂTEAU TALBOT - 2008

GCC4 Saint-Julien

3 Bouteilles | 135 / 150€

Lot 606 Lot Panaché (Mixed Lot)

CHÂTEAU ROL VALENTIN - 2005

3 Bouteilles
Saint-Emilion Grand Cru

CHÂTEAU ROL VALENTIN - 2008

3 Bouteilles
Saint-Emilion Grand Cru

6 Bouteilles | 180 / 220€

Lot 607

LA FLEUR DE BOUARD - 2009

Lalande-de-Pomerol

6 Bouteilles | 180 / 210€

Lot 608

LE PLUS DE LA FLEUR DE BOUARD

Cuvée Gaspard - 2009

Lalande-de-Pomerol
(1 étiquette très légèrement marquée sinon parfaite)

3 Bouteilles | 240 / 300€

Lot 609

CHÂTEAU D'YQUEM - 2005

C1 Supérieur Sauternes

1 Bouteille | 240 / 270€

Lot 610 Lot Panaché (Mixed Lot)

CHÂTEAU FILHOT - 2001

3 Bouteilles
C2 Sauternes
(accrocs sur 1 étiquette)

Lot 612



CHÂTEAU SIGALAS-RABAUD - 2003

3 Bouteilles
C1 Sauternes

6 Bouteilles | 180 / 210€

Lot 611 Lot Panaché (Mixed Lot)

LA CHAPELLE DE LAFAURIE- PEYRAGUEY - 2005

2 Bouteilles
Sauternes

CHÂTEAU SUDUIRAUT - 1999

1 Bouteille
C1 Sauternes
(étiquette très légèrement marquée sinon parfaite)

CHÂTEAU LA TOUR BLANCHE - 2003

2 Demi-Bouteilles
C1 Sauternes

5 Flacons | 95 / 105€

Lot 612

CHAMBOLLE-MUSIGNY LES CHARMES (1° Cru) - 2005

Daniel Moine-Hudelot
(quelques plis collerettes sinon parfaites)

6 Bouteilles | 600 / 720€

Lot 613

CHARMES-CHAMBERTIN (Grand Cru) 2002

Domaine Henri Rebourseau

2 Bouteilles | 160 / 200€

Lot 614

VOLNAY CLOS DES DUCS (1° Cru) - 1996

Domaine du Marquis d'Angerville
(e.a)

1 Bouteille | 200 / 240€

Lot 615 Lot Panaché (Mixed Lot)

VOSNE-ROMANEE - 2004

2 Bouteilles

Domaine Gros Frère & Sœur

GEVREY-CHAMBERTIN VIEILLES VIGNES
2007

2 Bouteilles

Dominique Laurent

4 Bouteilles | 160 / 180 €

Lot 616 Lot Panaché (Mixed Lot)

CHÂTEAUNEUF-DU-PAPE Rouge - 2005

1 Magnum

Domaine de la Solitude

CHÂTEAUNEUF-DU-PAPE Rouge - 2006

1 Magnum

Domaine de la Solitude

MERCUREY EN SAZENAY Rouge (1° Cru)
2012

1 Magnum

J.M et L. Pillot

3 Magnums | 115 / 125 €

Lot 617

CHÂTEAUNEUF-DU-PAPE Rouge - 2003

Château de Beaucastel

3 Bouteilles | 195 / 225 €

Lot 618 Lot Panaché (Mixed Lot)

CHÂTEAUNEUF-DU-PAPE CUVÉE

DU BARON Rouge - 2004

3 Bouteilles

Château Fortia

CHÂTEAUNEUF-DU-PAPE LES CAILLOUX
Rouge - 2004

2 Bouteilles

Brunel

CHÂTEAUNEUF-DU-PAPE LA REINE
DES BOIS Rouge - 2001

1 Bouteille

Domaine de la Mordorée

(étiquette très légèrement marquée sinon parfaite)

6 Bouteilles | 210 / 240 €

Lot 619 Lot Panaché (Mixed Lot)

CHÂTEAUNEUF-DU-PAPE CUVÉE

DE MON AIEUL Rouge - 2000

1 Bouteille

Domaine Pierre Usseglio & Fils

CHÂTEAUNEUF-DU-PAPE CUVÉE

DE MON AIEUL Rouge - 2005

1 Bouteille

Domaine Pierre Usseglio & Fils

CHÂTEAUNEUF-DU-PAPE VIEILLES
VIGNES Rouge - 2003

2 Bouteilles

Domaine Marcoux

(étiquettes très légèrement marquées sinon belles)

4 Bouteilles | 320 / 360 €

Lot 620 Lot Panaché (Mixed Lot)

CORNAS - 2010

2 Magnums

Domaine A. Clape

(1 accroc 1 étiquette; 1 c.l.a bas de jupe)

CORNAS - 2010

1 Bouteille

Domaine A. Clape

3 Flacons | 980 / 1100 €

Lot 621

CORNAS LES VIEILLES FONTAINES - 2010

Domaine Alain Vogé

(étiquette très légèrement marquée sinon parfait état)

1 Magnum | 300 / 350 €



Lot 620

Lot 624



Lot 622

CORNAS LES VIEILLES VIGNES - 2010
Domaine Alain Voge

2 Bouteilles | 180 / 200€

Lot 623

CÔTE-RÔTIE LA LANDONNE - 2003
Guigal
(accroc étiquette)

1 Bouteille | 320 / 350€

Lot 624

CÔTE-RÔTIE LA LANDONNE - 2003
Delas

3 Bouteilles | 270 / 300€

Lot 625

CÔTE-RÔTIE LA MOULINE - 2003
Guigal
(e.l.a; dlm.a)

1 Bouteille | 330 / 360€

Lot 626

CÔTE-RÔTIE LES GRANDES PLACES - 2005
Jean-Michel Gérin
(film plastique sur 1 étiquette)

2 Bouteilles | 260 / 300€

Lot 627 Lot Panaché (Mixed Lot)

VIN DE PAYS DE MEDITERRANEE
SAINT-LAMBERT Rouge - 2007

1 Bouteille
Abbaye de Lérins

PALETTE Blanc - 2005

1 Bouteille
Château Simone

2 Bouteilles | 120 / 140€

Lot 628

PASSITO DI PANTELLERIA SANGUE
D'ORO - 2006
Carole Bouquet

3 Bouteilles de 50 cl | 120 / 150€



Lot 628

Lot 630



Lot 629

STELLENBOSCH Rouge - 2007
Anwilka

3 Bouteilles | 60 / 75€

Lot 630

COGNAC BORDERIES «RARISSIME» - 1937
Meukow
(Caisse Bois d'origine)
(6 cm)

1 Bouteille | 500 / 700€

Lot 631

CHÂTEAU COS D'ESTOURNEL - 1966
GCC2 Saint-Estèphe
(H.E; tampon Nicolas sur les étiquettes)

2 Bouteilles | 200 / 240€

Lot 632

CHÂTEAU GRUAUD-LAROSE - 1989

GCC2 Saint-Julien

(5 T.L.B ou mieux et 1 T.L.B-; étiquettes légèrement marquées avec quelques accrocs; quelques c.l.s et 1 plissée)

6 Bouteilles | 300 / 360€

Lot 633

CHÂTEAU HAUT-MARBUZET - 1989

Saint-Estèphe

(9 T.L.B ou mieux et 3 H.E+ à H.E)

12 Bouteilles | 300 / 350€

Lot 634

CHÂTEAU HAUT-MARBUZET - 1990

Saint-Estèphe

(11 B.G ou mieux et 1 T.L.B; quelques c.l.s)

12 Bouteilles | 550 / 600€

Lot 635

CHÂTEAU LATOUR - 1979

GCC1 Pauillac

(B.G ou mieux)

2 Bouteilles | 550 / 600€

Lot 636

CHÂTEAU LATOUR - 1983

GCC1 Pauillac

(2 B.G ou mieux et 1 T.L.B-; 1 c.a côté jupe)

3 Bouteilles | 810 / 900€

Lot 637

CHÂTEAU LEOVILLE BARTON - 1990

GCC2 Saint-Julien

(Caisse Bois d'origine)

(excellents niveaux; étiquettes légèrement marquées à e.t.h légères)

12 Bouteilles | 1320 / 1500€

Lot 638

CHÂTEAU PAVIE - 1988

GCC1B Saint-Emilion

(B.G- ou mieux; 1 étiquette très légèrement marquée sinon parfaite)

2 Bouteilles | 300 / 350€

Lot 639

CHÂTEAU PICHON LONGUEVILLE

COMTESSE DE LALANDE - 1980

GCC2 Pauillac

(1 B.G et 1 T.L.B)

2 Bouteilles | 180 / 220€

Lot 640

CHÂTEAU TROPLONG-MONDOT - 1989

GCC Saint-Emilion

(Caisse Bois d'origine)

(11 B.G ou mieux et 1 H.E; 1 accroc bas de jupe d'1 capsule)

12 Bouteilles | 1200 / 1400€

Lot 636



Lot 642



Lot 641

PAVILLON ROUGE DU CHÂTEAU MARGAUX - 1986

Margaux

(T.L.B- ou mieux)

4 Bouteilles | 280 / 320€

Lot 642

CHÂTEAU CLIMENS - 1976

C1 Sauternes

(T.L.B à T.L.B+; e.t.h légères)

1 Bouteille | 115 / 125€

Lot 643

CHÂTEAU D'YQUEM - 1990

C1 Supérieur Sauternes

2 Bouteilles | 600 / 700€

Lot 644

MOREY-SAINT-DENIS LES MONTS
LUISSANTS Rouge (1° Cru) - 1989
A. Pemin-Rossin

6 Bouteilles | 300 / 360€

Lot 645

MOREY-SAINT-DENIS LES MONTS
LUISSANTS Rouge (1° Cru) - 1996
A. Pemin-Rossin
(3,3 cm ou mieux; 3 capsules bombées dont 1 s.c.a)

6 Bouteilles | 180 / 240€

Lot 646

NUITS-SAINT-GEORGES LA RICHEMONE
(1° Cru) - 1989
A. Pemin-Rossin
(quelques marques capsules sinon belles)

6 Bouteilles | 420 / 480€

Lot 647 Lot Panaché (Mixed Lot)

NUITS-SAINT-GEORGES LA RICHEMONE
(1° Cru) - 1990
5 Bouteilles
A. Pemin-Rossin
(1 e.l.a)

VOSNE-ROMANEE LES BEAUMONTS
(1° Cru) - 1990
1 Bouteille
A. Pemin-Rossin
(2,7 cm)

6 Bouteilles | 450 / 500€

Lot 648

NUITS-SAINT-GEORGES LA RICHEMONE
(1° Cru) - 1996
A. Pemin-Rossin
(5 à 2,5 cm ou mieux et 1 à 3,7 cm; e.l.s à e.t.h
quelques accros; clm.s; c.s à c.l.a quelques s.c.a)

6 Bouteilles | 250 / 300€

Lot 649

VOSNE-ROMANEE AUX CHAMPS DE
PERDRIX - 1989
A. Pemin-Rossin
(2,5 cm ou mieux)

6 Bouteilles | 250 / 300€

Lot 650

VOSNE-ROMANEE AUX CHAMPS
DE PERDRIX - 1990
A. Pemin-Rossin
(5 à 2,5 cm ou mieux et 1 à 3,5 cm)

6 Bouteilles | 280 / 320€

Lot 651

CHAMBOLLE-MUSIGNY LES CHARMES
(1° Cru) - 1993
Dom. Laurent
(2,5 cm ou mieux; 2 c.s dont 1 légèrement bombée)

3 Bouteilles | 150 / 180€

Lot 652

GEVREY-CHAMBERTIN ESTOURNELLES
ST-JACQUES (1° Cru) - 1993
Dom. Laurent
(2,8 cm ou mieux)

6 Bouteilles | 360 / 420€



Lot 646

Lot 653**Lot 653**

CHAMBOLLE-MUSIGNY LA COMBE
D'ORVEAU - 2002
Domaine Anne Gros
(2 étiquettes très légèrement marquées sinon parfaites)

5 Bouteilles | 450 / 500€

Lot 654

MAZIS-CHAMBERTIN (Grand Cru) - 2000
Domaine Confuron-Cotetidot

1 Bouteille | 160 / 200€

Lot 655

NUITS-SAINT-GEORGES CLOS DES
PORRETS ST-GEORGES (1° Cru) - 1993
Domaine Henri Gouges

3 Bouteilles | 360 / 420€

Lot 656

NUITS-SAINT-GEORGES CLOS DES
PORRETS ST-GEORGES (1° Cru) - 2002
Domaine Henri Gouges
(1 étiquette très légèrement marquée sinon parfaite)

6 Bouteilles | 480 / 540€

Lot 657 Lot Panaché (Mixed Lot)

NUITS-SAINT-GEORGES CLOS DES
PORRETS ST-GEORGES (1° Cru) - 2002
3 Bouteilles
Domaine Henri Gouges
(2 étiquettes légèrement marquées sinon belles)

NUITS-SAINT-GEORGES LES PRULIERS
(1° Cru) - 2002
3 Bouteilles
Domaine Henri Gouges

6 Bouteilles | 450 / 500€

Lot 658

NUITS-SAINT-GEORGES
LES SAINT-GEORGES (1° Cru) - 1998
Domaine Henri Gouges

3 Bouteilles | 360 / 420€

Lot 659

NUITS-SAINT-GEORGES
LES SAINT-GEORGES (1° Cru) - 1999
Domaine Henri Gouges

3 Bouteilles | 450 / 500€

Lot 660

NUITS-SAINT-GEORGES LES VAUCRAINS
(1° Cru) - 1998
Domaine Henri Gouges

6 Bouteilles | 550 / 600€

Lot 655

Lot 661**Lot 661**

CLOS DE VOUGEOT (Grand Cru) - 1996
 Domaine Jean Grivot
 (e.l.s dont 1 e.l.a)

2 Bouteilles | 200 / 240€

Lot 662 Lot Panaché (Mixed Lot)

**SAVIGNY-LES-BEAUNE LA DOMINODE
 Rouge (1° Cru) - 1998**
 3 Bouteilles
 Domaine Bruno Clair
 (e.t.h légères à e.t.h)

**CHAMBOLLE-MUSIGNY LES VEROILLES
 1998**
 2 Bouteilles
 Domaine Bruno Clair

5 Bouteilles | 200 / 250€

Lot 663

**CORTON-CHARLEMAGNE (Grand Cru)
 1996**
 Domaine Bruno Clair
 (e.t.h légères; quelques marques collerettes et
 capsules)

3 Bouteilles | 240 / 270€

Lot 664

**CHASSAGNE-MONTRACHET
 LES CAILLERETS (1° Cru) - 1989**
 Marc Colin
 (2,8 cm ou mieux; 2 étiquettes légèrement
 marquées sinon belles)

6 Bouteilles | 360 / 420€

Lot 665

**CHASSAGNE-MONTRACHET
 LES CAILLERETS (1° Cru) - 1989**
 Marc Colin
 (1 à 4,2 cm; 2 e.l.a et 1 e.a; 1 c.l.a côté)

6 Bouteilles | 300 / 360€

Lot 666

**CHASSAGNE-MONTRACHET
 LES CHAMPS-GAINS Blanc (1° Cru) - 1989**
 Marc Colin
 (2,8 cm ou mieux)

6 Bouteilles | 330 / 360€

**Lot 664**

Lot 667

CHASSAGNE-MONTRACHET
 LES CHAMPS-GAINS Blanc (1° Cru) - 1989
 Marc Colin
 (2 e.l.a sinon belles)

6 Bouteilles | 280 / 320€

Lot 668

MEURSAULT LES TESSONS - 1992
 Pierre Morey
 (étiquettes légèrement marquées dont 1 e.l.a;
 quelques marques capsules)

3 Bouteilles | 280 / 320€

Lot 669 Lot Panaché (Mixed Lot)

MACON-PIERRECLOS «LE CHAVIGNE»
 1996
 2 Bouteilles
 Guffens-Heynen

POUILLY-FUISSE «LES CROUX» - 1997
 1 Bouteille
 Guffens-Heynen
 (accrocs étiquette)

3 Bouteilles | 225 / 250€

Lot 670 Lot Panaché (Mixed Lot)

MACON-PIERRECLOS «LE CHAVIGNE»
 1996
 1 Bouteille
 Guffens-Heynen
 (étiquette très légèrement marquée)

MACON-PIERRECLOS «LE CHAVIGNE»
 1999
 1 Bouteille
 Guffens-Heynen
 (étiquette très légèrement marquée)

MACON-PIERRECLOS «LE CHAVIGNE»
 2001
 1 Bouteille
 Guffens-Heynen
 (étiquette très légèrement marquée)

3 Bouteilles | 200 / 240€

Lot 671

CHÂTEAUNEUF-DU-PAPE Rouge - 1990
 Guigal
 (quelques marques étiquettes et capsules)

6 Bouteilles | 240 / 300€

Lot 672

CHÂTEAUNEUF-DU-PAPE Rouge - 1990
 Guigal
 (quelques marques étiquettes et capsules; 1 clm.a;
 1 c.l.a côté de jupe)

6 Bouteilles | 240 / 300€

Lot 673 Lot Panaché (Mixed Lot)

CÔTE-RÔTIE BRUNE ET BLONDE - 1985
 2 Bouteilles
 Guigal

Lot 673**HERMITAGE Rouge - 1985**

1 Bouteille
 Guigal
 (capsule bombée)

3 Bouteilles | 200 / 240€

Lot 674

CÔTE-RÔTIE BRUNE ET BLONDE - 1986
 Guigal
 (1 à 2,5 cm; 1 e.l.a et 1 avec accro)

6 Bouteilles | 300 / 360€

Lot 675

CÔTE-RÔTIE BRUNE ET BLONDE - 1989
 Guigal

6 Bouteilles | 270 / 330€

Lot 676

CÔTE-RÔTIE BRUNE ET BLONDE - 1999
 Guigal

12 Bouteilles | 480 / 540€

Lot 677

CÔTE-RÔTIE LA MOULINE - 1998
 Guigal

2 Bouteilles | 600 / 700€

Lot 678

CAISSE PANACHEE «TRILOGIE» - 1994
 comprenant :

CÔTE-RÔTIE LA LANDONNE
 1 Bouteille
 (accrocs étiquette)

CÔTE-RÔTIE LA MOULINE
 1 Bouteille
 (e.l.a)

CÔTE-RÔTIE LA TURQUE
 1 Bouteille
 (collerette décollée sur les côtés)

3 Bouteilles | 700 / 750€

Lot 678



Lot 679

CAISSE COLLECTION - 1989 comprenant :

Hugel
(Caisse Bois d'origine)

GEWURZTRAMINER VENDANGE
TARDIVE

1 Bouteille

TOKAY PINOT GRIS SELECTION DE
GRAINS NOBLES

1 Bouteille

TOKAY PINOT GRIS VENDANGE TARDIVE

1 Bouteille
(capsule légèrement bombée)

RIESLING VENDANGE TARDIVE

1 Bouteille

GEWURZTRAMINER SELECTION
DE GRAINS NOBLES

1 Bouteille

GEWURZTRAMINER SLECTION
DE GRAINS NOBLES «SPECIAL»

1 Bouteille

6 Bouteilles | **300 / 400€**

Lot 680 Lot Panaché (Mixed Lot)

NUITS-SAINT-GEORGES LES CHÊNES
CARTEAUX (1° Cru) - 1999

3 Bouteilles
Domaine Henri Gouges

NUITS-SAINT-GEORGES - 1999

3 Bouteilles
Domaine Henri Gouges

6 Bouteilles | **340 / 380€**

Lot 681

CLOS DE LA ROCHE (Grand Cru) - 1995

Dom. Laurent
(1750 bouteilles)

3 Bouteilles | **380 / 420€**

Lot 682

CLOS DE LA ROCHE (Grand Cru) - 1995

Dom. Laurent
(1 à 5,2 cm et 1 à 6,5 cm; 1 contre-étiquette tâchée;
2 c s à c.l.a suintantes et 1 bombée; 1750 bouteilles)

3 Bouteilles | **180 / 220€**

Lot 683

ARBOIS VIN JAUNE - 1996

Frédéric Lornet
(c.s + s.c.a)

3 Bouteilles | **140 / 160€**

Lot 684

FLEURIE - 2009

Yvon Métras
(2 capsules avec cire abîmée)

3 Magnums | **550 / 600€**

Lot 685

MORGON «CUVEE 3,14» - 2009

Jean Foillard
(c.l.s)

6 Bouteilles | **720 / 780€**

Lot 679



Lot 689

COTEAUX DU LAYON SAINT-LAMBERT

1990

Domaine Vincent Ogereau

6 Bouteilles | 120 / 150€

Lot 690

COTEAUX DU LAYON SAINT-LAMBERT

1990

Domaine Vincent Ogereau

6 Bouteilles | 120 / 150€

Lot 691

VIN DE PAYS «TABURNUM» Blanc - 2002

Les Vins de Vienne

(e.t.h à e.t.a peu lisibles; contre-étiquettes très abîmées)

5 Bouteilles | 100 / 120€

Lot 686

CÔTES-DU-RHÔNE VILLAGES RASTEAU

Rouge - 1999

Domaine Gourt de Mautens

(Caisse Bois d'origine)

12 Bouteilles | 450 / 500€

Lot 687

VINSOBRES «LA PAPESSE» - 2010

Domaine Gramenon

3 Magnums | 240 / 270€

Lot 688 Lot Panaché (Mixed Lot)

VINSOBRES «LA PAPESSE» - 2010

2 Magnums

Domaine Gramenon

CÔTES-DU-RHÔNE «CEPS CENTENAIRES

LA MEME» Rouge - 2006

1 Magnum

Domaine Gramenon

3 Magnums | 330 / 360€

Lot 685



Lot 688



Lot 692

I.G.P COLLINES RHODANIENNES
«SOTANUM» Rouge - 2012
Les Vins de Vienne
(1 e.l.a sinon belle)

12 Bouteilles | 240 / 270€

Lot 693 Lot Panaché (Mixed Lot)

VIN DE PAYS DES COLLINES
RHODANIENNES «SOTANUM» Rouge - 2000
2 Bouteilles
Les Vins de Vienne
(e.t.h à e.t.a peu lisibles; contre-étiquettes très
abîmées)

VIN DE PAYS DES COLLINES
RHODANIENNES «SOTANUM» Rouge - 2001
3 Bouteilles
Les Vins de Vienne
(e.t.h à e.t.a peu lisibles; contre-étiquettes très
abîmées)

VIN DE PAYS DES COLLINES
RHODANIENNES «SOTANUM» Rouge - 2002
1 Bouteille
Les Vins de Vienne
(e.t.h à e.t.a illisible; contre-étiquette sale)

6 Bouteilles | 120 / 140€

Lot 694

CHÂTEAU MALARTIC-LAGRAVIÈRE
Rouge - 1990
CC Graves
(e.t.h légères à e.t.h dont 1 e.t.h fortes)

5 Bouteilles | 200 / 240€

Lot 695

CHAMPAGNE BRUT «COLLECTION 1920» - NM
Humblot
(Caisse Bois d'origine)

3 Bouteilles | 80 / 100€

Lot 696

GEVREY-CHAMBERTIN - 1992
Domaine Henri Rebourseau
(c.l.s)

6 Bouteilles | 210 / 240€

Lot 697

GEVREY-CHAMBERTIN - 1992
Domaine Henri Rebourseau
(c.l.s)

6 Bouteilles | 210 / 240€

Lot 698

CORTON LES RENARDES (Grand Cru)
2014
Henri de Villars (mise G.V.J.C.B)

6 Bouteilles | 200 / 250€

Lot 693



Lot 697



Lot 699 Lot Panaché (Mixed Lot)

MONTHELIE Rouge - 1978

1 Bouteille
Joseph Drouhin
(e.t.h; clm.s)

**POMMARD DES HOSPICES CUVÉE
BILLARDET - 1988**

1 Bouteille
Picard

**CORTON CLOS DES FIETRES Rouge
(Grand Cru) - 1995**

1 Bouteille
Emile Voarick
(étiquette très légèrement marquée)

LA FORGE DE TART (1° Cru) - 1998

1 Bouteille
Mommessin
(clm.s)

CHÂTEAUNEUF-DU-PAPE Rouge - 1981

1 Bouteille
Brotte
(e.t.h; clm.s)

5 Bouteilles | 180 / 200€

Lot 700

CHÂTEAU POUJEAUX - 1997

Moulis
(Caisse Bois d'origine)

12 Bouteilles | 200 / 250€

Lot 701

CHÂTEAU LA POINTE - 1994

Pomerol
(Caisse Bois d'origine)

12 Bouteilles | 300 / 360€

Lot 702

CHÂTEAU BRANAIRE - 1995

GCC4 Saint-Julien
(Caisse Bois d'origine)

12 Bouteilles | 500 / 600€

Lot 703**Lot 703**

VOLNAY PREMIER CRU DES HOSPICES DE BEAUNE CUVÉE GENERAL MUTEAU 2012

Éleveur Pascal Marchand
(Caisse Bois Marchand-Tawse)

6 Bouteilles | **390 / 450€**

Lot 704

VOLNAY PREMIER CRU DES HOSPICES DE BEAUNE CUVÉE GENERAL MUTEAU 2012

Éleveur Pascal Marchand
(Caisse Bois Marchand-Tawse)

6 Bouteilles | **390 / 450€**

Lot 705

MERCUREY CLOS DU ROY Rouge (1° Cru) 1994

Domaine Chanzy
(Caisse Bois d'origine)
(e.l.s.; quelques cm.s)

6 Bouteilles | **140 / 160€**

Lot 706

MERCUREY CLOS DU ROY Rouge (1° Cru) 1994

Domaine Chanzy
(Caisse Bois d'origine)
(e.l.s.; quelques cm.s)

6 Bouteilles | **140 / 160€**

Lot 707

MERCUREY CLOS DU ROY Rouge (1° Cru) 1994

Domaine Chanzy
(Caisse Bois d'origine)
(e.l.s.; quelques cm.s)

6 Bouteilles | **140 / 160€**

Lot 708

PULIGNY-MONTRACHET LES REUCHAUX 1995

Domaine Chanzy
(étiquettes légèrement marquées avec accrocs; s.c)

6 Bouteilles | **220 / 240€**

Lot 709

RULLY DOMAINE DE L'HERMITAGE Blanc 1991

Domaine Chanzy
(Caisse Bois d'origine)
(3 cm ou mieux; e.l.s dont 1 e.l.a)

6 Bouteilles | **130 / 150€**

Lot 710 Lot Panaché (*Mixed Lot*)

CHÂTEAU LA GAFFELIERE - 1987

1 Bouteille
GCC1B Saint-Emilion
(T.L.B+; e.t.h à e.l.a; c.l.s à c.l.a)

CHÂTEAU LA GAFFELIERE - 1993

1 Bouteille
GCC1B Saint-Emilion
(e.t.h légères; c.l.s)

CHÂTEAU BELAIR - 1983

2 Bouteilles
GCC1B Saint-Emilion
(e.t.h dont 1 e.l.a; c.l.s)

CHÂTEAU DAUZAC - 2000

1 Bouteille
GCC5 Margaux

CHÂTEAU CALON-SEGUR - 1987

1 Bouteille
GCC3 Saint-Estèphe
(e.a; c.l.s)

6 Bouteilles | **200 / 220€**

Lot 712



Lot 712 Lot Panaché (Mixed Lot)

ROMANÉE SAINT-VIVANT (Grand Cru)

1983

1 Bouteille

Philippe Kron & Fils

(e.l.s; clm.s avec accroc; c.l.s)

POMMARD - 1981

1 Bouteille

Philippe Kron & Fils

(e.l.s à e.l.a; clm.s à clm.a; c.l.s)

2 Bouteilles | 150 / 180€

Lot 711

CAISSE - 1993 comprenant :

(Caisse Bois d'origine légèrement abîmée et marquée par l'humidité)

CHÂTEAU MOUTON ROTHSCHILD - 1993

2 Bouteilles

GCC1 Pauillac

(1 étiquette avec accroc côté; contre-étiquettes abîmées par papier de soie collé; 1 capsule incurvée; 1 bouchon tombé)

CHÂTEAU CLERC MILON - 1993

2 Bouteilles

GCC5 Pauillac

(B.G ou mieux; 1 e.l.s à e.l.a côté sinon belle; 1 contre-étiquette légèrement marquée)

CHÂTEAU D'ARMAILHAC - 1993

2 Bouteilles

GCC5 Pauillac

(B.G ou mieux; 1 e.t.h légères sinon belle; 1 contre-étiquette légèrement marquée)

6 Bouteilles | 400 / 500€



Lot 715

Lot 713 Lot Panaché (Mixed Lot)

CHÂTEAU MOUTON ROTHSCHILD - 1984

1 Bouteille
GCC1 Pauillac
(T.L.B+ à T.L.B; e.l.s à e.a)

CHÂTEAU ROMER DU HAYOT - 1971

1 Bouteille
Sauternes
(H.E; e.l.s à e.a; c.l.s)

2 Bouteilles | 160 / 200€

Lot 714

**BOLGHERI SUPERIORE «ORNELLAIA»
2006**

Tenuta dell'Ornellaia
(B.G ou mieux; 1 étiquette très légèrement marquée
et 1 étiquette légèrement marquée sinon belles)

2 Bouteilles | 450 / 500€

Lot 715

BARBARESCO - 2006

Gaja
(Caisse Bois d'origine)

6 Bouteilles | 1000 / 1200€

Lot 716 Lot Panaché (Mixed Lot)

CHÂTEAU FIGEAC - 1961

2 Bouteilles
GCC1B Saint-Emilion
(1 B et 1 V; 1 e.l.s et 1 e.l.a)

CHÂTEAU FIGEAC - 1964

1 Bouteille
GCC1B Saint-Emilion
(M.E; e.t.h à e.l.a; c.l.s)

3 Bouteilles | 200 / 300€

Lot 717

CHÂTEAU FIGEAC - 1962

GCC1B Saint-Emilion
(H.E; e.t.h à e.l.a; accroc jupe de capsule)

1 Bouteille | 100 / 120€

Lot 717



Lot 718

CHÂTEAU FIGEAC - 1973

GCC1B Saint-Emilion
(1 T.L.B-, 1 H.E et 1 H.E-; e.l.s)

3 Bouteilles | 180 / 240€

Lot 719

CHÂTEAU FIGEAC - 1981

GCC1B Saint-Emilion
(3 T.L.B ou mieux, 4 H.E, 2 H.E- et 1 M.E+; e.t.h à
e.l.a; quelques c.l.s à c.l.a)

10 Bouteilles | 500 / 600€

Lot 720

CHÂTEAU FIGEAC - 1982

GCC1B Saint-Emilion
(B.G-; e.t)

1 Bouteille | 200 / 240€

Lot 721

CHÂTEAU FIGEAC - 1986

GCC1B Saint-Emilion
(T.L.B ou mieux; e.l.s à e.l.a)

3 Bouteilles | 300 / 360€

Lot 722

CHÂTEAU FIGEAC - 1995

GCC1B Saint-Emilion
(1 accroc sur 1 étiquette)

3 Bouteilles | 450 / 500€



Lot 720

Lot 723 Lot Panaché (Mixed Lot)

CHÂTEAU FIGEAC - 2001

1 Bouteille
GCC1B Saint-Emilion

CHÂTEAU FIGEAC - 2003

1 Bouteille
GCC1B Saint-Emilion
(accroc étiquette)

2 Bouteilles | **240 / 270€**

Lot 724 Lot Panaché (Mixed Lot)

POUILLY-FUME «BARON DE L» - 1985

1 Bouteille
De Ladoucette
(4,5 cm soit B.G; accroc étiquette)

POUILLY-FUME «BARON DE L» - 1992

1 Bouteille
De Ladoucette
(accroc étiquette)

POUILLY-FUME «BARON DE L» - 1996

1 Bouteille
De Ladoucette
(accrocs étiquette)

POUILLY-FUME «BARON DE L» - 1997

2 Bouteilles
De Ladoucette

**COTEAUX DU LAYON «CUVEE LE PAON»
2001**

1 Bouteille
Domaine des Baumard

6 Bouteilles | **120 / 150€**

Lot 725 Lot Panaché (Mixed Lot)

CAHORS «PRINCE PROBUS» - 1998

1 Bouteille
Clos Triguédina

CÔTE-RÔTIE «BASSENON» - 1998

1 Bouteille
Yves Cuilleron

**CÔTES DE PROVENCE «CUVEE
COLUMELLE» Rouge - 1999**

1 Bouteille
Domaine Richeaume

RULLY VAROT Blanc - 1990

1 Magnum
Domaine de la Renarde
(3 cm)

RULLY VAROT Rouge - 1990

1 Magnum
Domaine de la Renarde
(3,5 cm)

MEDOC MISE DE LA BARONNIE - 2011

1 Magnum
Baron Philippe de Rothschild
(T.L.B+)

6 Flacons | **120 / 150€**



Lot 724



**FIN DE LA PREMIÈRE
JOURNÉE DE VENTE**





_____ Mercredi 28 décembre 2022 à 10h30, puis 13h30 - Lots 726 à 1550 _____

Lot 726



Lot 726

CHAMPAGNE BRUT «AMOUR DE DEUTZ»
2009
Deutz
(Coffret)

1 Magnum | 220 / 250€

Lot 727

CHAMPAGNE BRUT Rosé - NM
Ruinart
(Coffret)
(accroc étiquette)

1 Magnum | 100 / 120€

Lot 728

CHAMPAGNE BRUT «CRISTAL» - 2007
Louis Roederer
(Caisse Bois d'origine légèrement marquée par
l'humidité et scellée avant expertise)

1 Magnum | 500 / 600€

Lot 728



Lot 729



Lot 729

CHAMPAGNE BRUT «DOM PERIGNON»
Rosé - 2004
Moët et Chandon
(Coffret)
(édition limitée Michael Riedel)

1 Bouteille | 250 / 300€

Lot 730

CHAMPAGNE BRUT «CRISTAL» - 2009
Louis Roederer
(Coffret)
(étiquette très légèrement marquée sinon parfaite;
sans cellophane)

1 Bouteille | 180 / 200€

Lot 732**Lot 731** Lot Panaché (Mixed Lot)

CORTON-CHARLEMAGNE (Grand Cru)

2016

1 Bouteille

Domaine Bertagna

CORTON-BRESSANDES (Grand Cru)

2013

1 Bouteille

Domaine Prin

2 Bouteilles | 130 / 150€

Lot 739**Lot 732**

CHÂTEAU AUSONE - 1989

GCC1A Saint-Emilion

(e.t.h à e.l.a; c.l.s)

1 Magnum | 650 / 700€

Lot 733

CHÂTEAU AUSONE - 2004

GCC1A Saint-Emilion

(Caisse Bois d'origine cerclée)

3 Bouteilles | 1050 / 1140€

Lot 734

CHÂTEAU DUCRU-BEAUCAILLOU - 1975

GCC2 Saint-Julien

(belles)

3 Bouteilles | 300 / 340€

Lot 735

CHÂTEAU HAUT-BRION - 1975

GCC1 Graves

(e.t.h lisible et complète)

1 Bouteille | 320 / 350€

Lot 736

CHÂTEAU HAUT-BRION - 1998

GCC1 Graves

(étiquette très légèrement marquée sinon parfaite)

1 Bouteille | 425 / 475€

Lot 737

CHÂTEAU PALMER - 2001

GCC3 Margaux

1 Bouteille | 200 / 220€

Lot 738

CHÂTEAU PAVIE - 2003

GCC1B Saint-Emilion

6 Bouteilles | 1200 / 1350€

Lot 739

CHÂTEAU PONTET-CANET - 2009

GCC5 Pauillac

(Caisse Bois d'origine)

6 Bouteilles | 1080 / 1200€

Lot 740

DOMAINE DE CHEVALIER Blanc - 1985
CC Graves
(B.G ou mieux; 1 étiquette très légèrement
marquée sinon parfaite; 1 c.l.a bas de jupe)

3 Bouteilles | 210 / 240€

Lot 741

Y D'YQUEM - 1988
Bordeaux Supérieur
(1 T.L.B+ et 2 H.E à H.E.+; e.t.h; 1 capsule
légèrement gondolée)

3 Bouteilles | 380 / 420€

Lot 742

LE CORTON Rouge - 2003
Bouchard Père & Fils
(Caisse Bois d'origine)

6 Bouteilles | 480 / 540€



Lot 745

Lot 743

NUITS-SAINT-GEORGES LES CAILLES
(1° Cru) - 1999
Bouchard Père & Fils
(Caisse Bois d'origine)

6 Bouteilles | 480 / 540€

Lot 744

NUITS-SAINT-GEORGES LES CAILLES
(1° Cru) - 2002
Bouchard Père & Fils
(Caisse Bois d'origine)

6 Bouteilles | 480 / 540€

Lot 745

BONNES-MARES (Grand Cru) - 2005
Domaine Bart
(étiquette très légèrement marquée)

1 Bouteille | 180 / 200€

Lot 746

CHAMBERTIN-CLOS DE BEZE (Grand Cru)
2005
Domaine Bart

1 Bouteille | 200 / 220€

Lot 747 Lot Panaché (Mixed Lot)

GEVREY-CHAMBERTIN CLOS
DU FONTENY (1° Cru) - 2008
1 Bouteille
Domaine Bruno Clair

GEVREY-CHAMBERTIN CLOS
DU FONTENY (1° Cru) - 2010
1 Bouteille
Domaine Bruno Clair

CHAMBOLLE-MUSIGNY LES VEROILLES
2005
1 Bouteille
Domaine Bart
(étiquette légèrement marquée)

3 Bouteilles | 270 / 320€

Lot 748

GEVREY-CHAMBERTIN LAVAUX
SAINT-JACQUES (1° Cru) - 2010
Domaine Denis Mortet

2 Bouteilles | 600 / 700€

Lot 749

VOSNE-ROMANEE LES BEAUX-MONTS
2008
Domaine Jean Grivot

2 Bouteilles | 300 / 350€

Lot 750

BONNES-MARES (Grand Cru) - 2002
Domaine Robert Groffier Père & Fils
(e.t.h à e.a)

2 Bouteilles | 800 / 900€



Lot 750

Lot 751 Lot Panaché (Mixed Lot)

GEVREY-CHAMBERTIN LES SEUVREES
2011

1 Bouteille
Domaine Robert Groffier Père & Fils

CHAMBOLLE-MUSIGNY LES HAUTS-DOIX
(1° Cru) - 2010

1 Bouteille
Domaine Robert Groffier Père & Fils

CHAMBOLLE-MUSIGNY LA COMBE
D'ORVEAU (1° Cru) - 2009

1 Bouteille
Domaine Taupenot-Merme
(e.t.h légères avec millésime manuscrit; s.c.m)

3 Bouteilles | **340 / 380€**

Lot 752

CHARMES-CHAMBERTIN (Grand Cru)
2011

Domaine Taupenot-Merme
(1 e.l.s et 1 e.f.s à e.a; 1 clm.a)

2 Bouteilles | **200 / 240€**

Lot 753

MAZOYERES-CHAMBERTIN (Grand Cru)
2009

Domaine Taupenot-Merme
(étiquettes très légèrement marquées sinon parfaites)

3 Bouteilles | **450 / 510€**

Lot 754

CLOS DE LA ROCHE CUVÉE TRADITION
(Grand Cru) - 2009

Dominique Laurent

3 Bouteilles | **450 / 510€**

Lot 755 Lot Panaché (Mixed Lot)

CORTON GRANDE CUVÉE VIEILLES
VIGNES Rouge (Grand Cru) - 2005

1 Bouteille
Dominique Laurent
(étiquette très légèrement marquée; clm.accroc)

MAZOYERES-CHAMBERTIN (Grand Cru)

2001

1 Bouteille
Domaine Taupenot-Merme
(e.a; clm.accrocs)

2 Bouteilles | **200 / 240€**

Lot 756

CHEVALIER-MONTRACHET (Grand Cru)
1997

Bouchard Père & Fils
(e.t.h à e.l.a; collerette sale et abîmée)

1 Bouteille | **180 / 200€**

Lot 757

CORTON-CHARLEMAGNE (Grand Cru)
2002

Bouchard Père & Fils

3 Bouteilles | **360 / 420€**



Lot 756

Lot 758

MONTRACHET (Grand Cru) - 1995

Bouchard Père & Fils
(étiquettes légèrement marquées)

2 Bouteilles | **700 / 800€**

Lot 759

PULIGNY-MONTRACHET LE CAILLERET
(1° Cru) - 1999

Domaine de Montille

2 Bouteilles | **250 / 280€**

Lot 760

CHEVALIER-MONTRACHET
LES DEMOISELLES (Grand Cru) - 1999

Domaine des Héritiers Louis Jadot

1 Bouteille | **200 / 240€**



Lot 761

Lot 761

CORTON-CHARLEMAGNE (Grand Cru) 1996

Domaine Leroy
(1 e.l.s et 1 e.l.a; c.m.s légèrement lisibles et complètes; contre-étiquettes griffées lisibles; 870 bouteilles)

2 Bouteilles | 6000 / 7000€

Lot 762

CORTON-CHARLEMAGNE (Grand Cru) 2005

Domaine Rapet Père & Fils
(étiquettes très légèrement marquées sinon parfaites)

3 Bouteilles | 240 / 300€

Lot 763

MONTRACHET MARQUIS DE LAGUICHE (Grand Cru) - 2003

Joseph Drouhin
(e.a; c.m.s)

1 Bouteille | 350 / 400€

Lot 764

 Lot Panaché (Mixed Lot)

BOURGOGNE CÔTE CHALONNAISE LES CLOUS Blanc - 2011

2 Bouteilles
Domaine P. et A. de Villaine

SAINT-JOSEPH VIGNES DE L'HOSPICE Rouge - 2007

2 Bouteilles
Guigal

4 Bouteilles | 150 / 165€

Lot 765

ERMITAGE LE PAVILLON Rouge - 1999

Chapoutier
(e.a partiellement lisible)

1 Bouteille | 130 / 160€

Lot 766

CORNAS - 1994

Domaine A. Clape
(quelques marques étiquettes)

3 Bouteilles | 300 / 360€

Lot 767

CORNAS CUVÉE VIEILLES VIGNES - 1995

Domaine Alain Vogé
(2 e.l.s dont 1 e.l.a; 1 c.m.a lisible)

4 Bouteilles | 320 / 400€

Lot 768

CÔTE-RÔTIE - 2001

Domaine Jamet

3 Bouteilles | 690 / 750€

Lot 769

 Lot Panaché (Mixed Lot)

CÔTE-RÔTIE LES GRANDES PLACES 2005

2 Bouteilles
Jean-Michel Gérin

CÔTE-RÔTIE LES GRANDES PLACES 2004

1 Bouteille
Domaine Clusel-Roch

3 Bouteilles | 310 / 350€

Lot 770

 Lot Panaché (Mixed Lot)

CÔTE-RÔTIE LA BROCARDE - 2005

2 Bouteilles
François Villard



Lot 767

Lot 774



Lot 774

HERMITAGE Blanc - 1999
Domaine Jean-Louis Chave
(accroc étiquette sinon belle)

1 Bouteille | 300 / 350€

Lot 775

ERMITAGE EX-VOTO Blanc - 2009
Guigal

1 Bouteille | 120 / 140€

Lot 776

BAROLO BRUNATE - LE COSTE - 2001
Giuseppe Rinaldi

2 Bouteilles | 500 / 600€

Lot 777

BAROLO TRE TINE - 2010
Giuseppe Rinaldi

1 Bouteille | 250 / 280€

Lot 778

BAROLO - 2003
Bartolo Mascarello

2 Bouteilles | 200 / 220€

Lot 779

BAROLO «ARTIST LABEL» - 2006
Bartolo Mascarello
(e.t.h)

1 Bouteille | 225 / 250€

CÔTE-RÔTIE LA BROCARDE - 2009

1 Bouteille
François Villard

3 Bouteilles | 240 / 300€

Lot 771

HERMITAGE Rouge - 2001
Domaine Jean-Louis Chave
(quelques marques étiquettes sinon parfaites)

2 Bouteilles | 700 / 800€

Lot 772

CHÂTEAUNEUF-DU-PAPE LA REINE
DES BOIS Rouge - 2011
Domaine de la Mordorée
(Caisse Bois d'origine)

6 Bouteilles | 210 / 240€

Lot 773

ERMITAGE DE L'OREE Blanc - 1996
Chapoutier
(1 étiquette très légèrement marquée et 1 étiquette
légèrement marquée)

2 Bouteilles | 230 / 260€



Lot 776



Lot 779

Lot 780

BAROLO PARAFADA - 2001
Massolino

2 Bouteilles | 200 / 220€

Lot 781

RIBERA DEL DUERO GRAN RESERVA
«UNICO» - 1996
Bodegas Vega Sicilia
(étiquette très légèrement marquée sinon parfaite)

1 Bouteille | 320 / 350€

Lot 782

RIBERA DEL DUERO GRAN RESERVA
«UNICO» - 2000
Bodegas Vega Sicilia
(Caisse Bois d'origine)

6 Bouteilles | 1920 / 2100€

Lot 783

RIBERA DEL DUERO GRAN RESERVA
«UNICO» - 2000
Bodegas Vega Sicilia
(Caisse Bois d'origine)

3 Bouteilles | 960 / 1050€

Lot 784 Lot Panaché (Mixed Lot)

RIBERA EL DUERO RESERVE «TINTO
VALBUENA 5°» - 1995

1 Bouteille
Bodegas Vega Sicilia
(étiquette légèrement marquée sinon belle)

VALLE DE COLCHAGUA «CLOS APALTA»
2014

1 Bouteille
Domaines Bournet-Lapostolle

2 Bouteilles | 180 / 200€

Lot 785

AMARONE DELLA VALPOLICELLA
CLASSICO - 2012
Quintarelli Giuseppe

3 Bouteilles | 600 / 720€

Lot 782



Lot 788



Lot 786

AMARONE DELLA VALPOLICELLA CLASSICO - 2012

Quintarelli Giuseppe
(1 accroc sur 1 étiquette sinon parfaite)

3 Bouteilles | 600 / 720€

Lot 787

AMARONE DELLA VALPOLICELLA CLASSICO «COSTASERA» - 2015

Masi
(Caisses Bois d'origine individuelles)

2 Magnums | 160 / 180€

Lot 788

I.G.T TOSCANA «MASSETO» - 2012

Masseto
(Caisses Bois d'origine individuelles)

3 Bouteilles | 1500 / 1800€



Lot 791

Lot 793



Lot 789

I.G.T TOSCANA «MASSETO» - 2012

Masseto
(Caisse Bois d'origine)
(2 accroc minimes sur l'étiquette)

1 Bouteille | 500 / 600€

Lot 790

BOLGHERI SASSICAIA - 2014

Tenuta San Guido
(Caisse Bois d'origine cerclée)

1 Double-Magnum | 1000 / 1200€

Lot 791

SOUTH AUSTRALIA SHIRAZ «GRANGE»

2002
Penfolds

1 Bouteille | 330 / 360€

Lot 792

CHÂTEAUNEUF-DU-PAPE Rouge - 2016

Clos des Papes
(Caisse Bois d'origine)

6 Bouteilles | 450 / 510€

Lot 793

CHÂTEAUNEUF-DU-PAPE Rouge - 2017
Clos des Papes

3 Magnums | 390 / 450€

Lot 794

L'HERMITAGE Rouge - 2011
Domaine Jean-Louis Chave

2 Bouteilles | 600 / 660€

Lot 795

L'HERMITAGE Rouge - 2013
Domaine Jean-Louis Chave
(1 étiquette très légèrement marquée sinon parfaite)

4 Bouteilles | 1080 / 1200€

Lot 796

CÔTE-RÔTIE «RESERVE» - 2013
Stéphane Ogier
(quelques étiquettes très légèrement marquées sinon belles)

6 Bouteilles | 240 / 270€

Lot 797

CÔTE-RÔTIE LES GRANDES PLACES
2012
Jean-Michel Gérin

6 Bouteilles | 450 / 510€

Lot 798

VIN DE FRANCE SYRAH - 2015
Marie et Pierre Bénétière
(quelques)

5 Bouteilles | 600 / 700€

Lot 799

BOURGOGNE GRAND ORDINAIRE
«EN BUSIGNY» Rouge - 2011
Bernard Van Berg
(285 bouteilles produites)

3 Bouteilles | 900 / 1050€

Lot 799**Lot 800**

LE CORTON Rouge (Grand Cru) - 2010
Bouchard Père & Fils
(Caisse Bois d'origine)

1 Jéroboam | 650 / 700€

Lot 801

AUXEY-DURESSSES Rouge - 2017
Coche-Dury

3 Bouteilles | 480 / 540€

Lot 802

AUXEY-DURESSSES Rouge - 2017
Coche-Dury

3 Bouteilles | 480 / 540€

Lot 804**Lot 803**

VOLNAY PREMIER CRU - 2016
Coche-Dury

2 Bouteilles | 440 / 480€

Lot 804

ECHEZEUX (Grand Cru) - 2016
Domaine Amoux-Lachaux

3 Bouteilles | 3600 / 4200€

Lot 805

ECHEZEUX (Grand Cru) - 2016
Domaine Amoux-Lachaux

3 Bouteilles | 3600 / 4200€

Lot 811



Lot 806

VOSNE-ROMANÉE LES CHAUMES
(1° Cru) - 2016
Domaine Amoux-Lachaux
(1 étiquette très légèrement marquée sinon parfaite)

3 Bouteilles | 1500 / 1800€

Lot 807

CHAMBERTIN (Grand Cru) - 2015
Domaine Camus Père & Fils

2 Magnums | 400 / 480€

Lot 808

LATRICIÈRES-CHAMBERTIN (Grand Cru)
2015
Domaine Camus Père & Fils

3 Magnums | 450 / 510€

Lot 809

MAZY-CHAMBERTIN (Grand Cru) - 2015
Domaine Camus Père & Fils

6 Bouteilles | 450 / 510€

Lot 810

MAZY-CHAMBERTIN (Grand Cru) - 2015
Domaine Camus Père & Fils

3 Bouteilles | 225 / 255€

Lot 811

VOSNE-ROMANÉE LES SUCHOTS (1° Cru)
2010
Domaine Confuron-Cotetidot

3 Bouteilles | 480 / 540€

Lot 812

VOSNE-ROMANÉE LES SUCHOTS (1° Cru)
2012
Domaine Confuron-Cotetidot

3 Bouteilles | 375 / 420€

Lot 813

VOSNE-ROMANÉE LES SUCHOTS (1° Cru)
2015
Domaine Confuron-Cotetidot

3 Bouteilles | 405 / 450€

Lot 814

ASSORTIMENT de 6 bouteilles - 2016
comprenant :
(Caisse Bois d'origine)

ROMANÉE-CONTI (Grand Cru) - 2016
1 Bouteille
Domaine de la Romanée-Conti
(n° 02896; 5281 bouteilles récoltées)

LA TÂCHE (Grand Cru) - 2016
2 Bouteilles
Domaine de la Romanée-Conti
(n° 11454 et 11455; 21770 bouteilles récoltées)

RICHEBOURG (Grand Cru) - 2016
1 Bouteille
Domaine de la Romanée-Conti
(n° 05629; 10418 bouteilles récoltées)

ROMANÉE-SAINT-VIVANT (Grand Cru)
2016

1 Bouteille
Domaine de la Romanée-Conti
(n° 08317; 15657 bouteilles récoltées)

CORTON PRINCE FLORENT DE MERODE
(Grand Cru) - 2016

1 Bouteille
Domaine de la Romanée-Conti
(n° 02671; 5047 bouteilles récoltées)

6 Bouteilles | 38000 / 42000€

Lot 815

LA TÂCHE (Grand Cru) - 2009

Domaine de la Romanée-Conti
(n° 19863; 21939 bouteilles récoltées; contre-étiquette Import Espagne)

1 Bouteille | 5750 / 6250€



Lot 818

Lot 814



Lot 816

RICHEBOURG (Grand Cru) - 2009

Domaine de la Romanée-Conti

(quelques marques étiquette et contre-étiquette sinon belles n° 12503; 15742 bouteilles récoltées)

1 Bouteille | **3600 / 4000€**

Lot 817

CLOS DES LAMBRAYS (Grand Cru) - 2013

Domaine des Lambrays

1 Magnum | **450 / 500€**

Lot 818

CHAMBERTIN-CLOS DE BEZE (Grand Cru) 2015

Domaine Drouhin-Laroze

(1 étiquette avec 1 accroc minuscule)

3 Bouteilles | **900 / 1050€**

Lot 819

MUSIGNY (Grand Cru) - 2010

Domaine Drouhin-Laroze

(e.t.h fortes plissée; jupe incisée par l'expert pour vérification; bouchon estampé Domaine et millésime mais pas l'appellation)

1 Bouteille | **600 / 700€**

Lot 820

BONNES-MARES (Grand Cru) - 2017

Domaine Georges Roumier

3 Bouteilles | **3900 / 4350€**



Lot 820

Lot 823**Lot 821**

MOREY-SAINT-DENIS CLOS
DE LA BUSSIERE (1^{er} Cru) - 2009
Domaine Georges Roumier

1 Bouteille | 330 / 360€

Lot 822

CHAMBERTIN (Grand Cru) - 2013
Domaine Jacques Prieur
(étiquettes légèrement marquées; 1 clm.accroc)

3 Bouteilles | 840 / 960€

Lot 823

CHAMBERTIN-CLOS DE BEZE (Grand Cru)
- 2013
Domaine Pierre Damoy

1 Bouteille | 270 / 300€

Lot 824

CHARMES-CHAMBERTIN (Grand Cru)
2009
Domaine Thibault Liger-Belair

1 Bouteille | 200 / 220€

Lot 825

CHARMES-CHAMBERTIN (Grand Cru)
2013
Domaine Thibault Liger-Belair

2 Bouteilles | 260 / 300€

Lot 826

CHAMBERTIN (Grand Cru) - 2017
Domaine Trapet

3 Bouteilles | 960 / 1050€

**Lot 828****Lot 827**

CHAMBERTIN (Grand Cru) - 2017
Domaine Trapet
(2 c.l.s au sommet sinon parfaites)

3 Bouteilles | 960 / 1050€

Lot 828

VOSNE-ROMANEE - 2014
Emmanuel Rouget

2 Bouteilles | 460 / 500€

Lot 829

MORGON «CUVEE 3,14» - 2009
Jean Foillard
(quelques marques étiquette et capsule)

1 Magnum | 250 / 300€

Lot 830

SAVIGNY-LES-BEAUNE Rouge - 2009
Leroy S.A
(1 clm.accroc sinon parfait état)

2 Bouteilles | 500 / 600€

Lot 831

GEVREY-CHAMBERTIN CUVÉE
VIEILLES VIGNES - 2015
Sylvie Esmonin
(étiquette magnum modifié; 300 cl)

1 Jéroboam | 360 / 400€

Lot 832

GEVREY-CHAMBERTIN - 2014
Sylvie Esmonin

3 Magnums | 240 / 270€

Lot 833

GEVREY-CHAMBERTIN - 2014
Sylvie Esmonin

3 Magnums | 240 / 270€



Lot 837**Lot 837**

MEURSAULT CLOS DES AMBRES - 2009
 Domaine Arnaud Ente
 (4029 bouteilles produites)

1 Bouteille | 500 / 600€

Lot 838

CHASSAGNE-MONTRACHET GRANDES
 RUCHOTTES Blanc (1° Cru) - 2015
 Domaine Bachelet-Ramonet Père et Fils

3 Magnums | 360 / 420€

Lot 839

MEURSAULT-PERRIERES (1° Cru) - 2013
 Domaine Coche-Dury

1 Bouteille | 2200 / 2400€

Lot 840

MONTRACHET (Grand Cru) - 2005
 Domaine de la Romanée-Conti
 (Caisse Bois non d'origine)
 (étiquette légèrement marquée n° 02759; 3415
 bouteilles récoltées)

1 Bouteille | 7500 / 8500€

Lot 841

MEURSAULT-BOUCHERES (1° Cru) - 2014
 Domaine des Comtes Lafon

3 Bouteilles | 690 / 780€

Lot 842

BIENVENUES-BÂTARD-MONTRACHET
 (Grand Cru) - 2014
 Domaine Faiveley
 (Caisse Bois d'origine)

3 Bouteilles | 690 / 780€

Lot 834

MOULIN-A-VENT - 2009
 Yvon Métras
 (étiquettes légèrement marquées sinon belles)

2 Magnums | 320 / 400€

Lot 835

CORTON-CHARLEMAGNE DES HOSPICES
 DE BEAUNE CUVÉE CHARLOTTE DUMAY
 (Grand Cru) - 2006
 Antonin Rodet
 (Caisse Bois individuelles Rodet)
 (étiquette légèrement marquée)

2 Magnums | 320 / 400€

Lot 836

CHEVALIER-MONTRACHET (Grand Cru)
 2010
 Bouchard Père & Fils
 (1 accroc sur 1 étiquette)

2 Bouteilles | 500 / 600€

Lot 840

Lot 843



Lot 843

CHEVALIER-MONTRACHET (Grand Cru)

2010

Domaine Leflaive

(1 très légère marque étiquette sinon parfaite)

1 Bouteille | 1100 / 1200€

Lot 844

CHEVALIER-MONTRACHET (Grand Cru)

2012

Domaine Leflaive

1 Bouteille | 900 / 1000€

Lot 845 Lot Panaché (Mixed Lot)

PULIGNY-MONTRACHET - 2014

1 Bouteille

Domaine Leflaive

(étiquette très légèrement marquée sinon parfaite)

NUITS-SAINT-GEORGES

LES SAINT-GEORGES (1° Cru) - 2009

1 Bouteille

Domaine Robert Chevillon

2 Bouteilles | 250 / 280€

Lot 846

MEURSAULT LE PORUZOT-DESSUS

(1° Cru) - 2013

Domaine Rémi Jobard

(2 étiquettes avec 1 accroc sinon état parfait)

6 Bouteilles | 420 / 480€

Lot 847

CHEVALIER-MONTRACHET (Grand Cru)

2005

Domaine Vincent Girardin

(étiquette légèrement marquée avec quelques accrocs)

1 Bouteille | 300 / 350€

Lot 848

AUXEY-DURESSES Blanc - 2016

Leroy S.A

6 Bouteilles | 1500 / 1800€



Lot 847

Lot 852



Lot 849

AUXEY-DURESSES Blanc - 2016

Leroy S.A

3 Bouteilles | 750 / 900€

Lot 850

AUXEY-DURESSES Blanc - 2016

Leroy S.A

2 Bouteilles | 500 / 600€

Lot 851

MEURSAULT - 2013

Leroy S.A

1 Bouteille | 200 / 220€

Lot 852

CHASSAGNE-MONTRACHET

LES CHENEVOTTES Blanc (1° Cru) - 2014

Leroy S.A

3 Bouteilles | 1200 / 1350€

Lot 854



Lot 853

CHASSAGNE-MONTRACHET
LES CHENEVOTTES Blanc (1^o Cru) - 2014
Leroy S.A

2 Bouteilles | 800 / 900€

Lot 854

MONTRACHET (Grand Cru) - 2011
Maison Roche de Bellène
(294 bouteilles produites)

3 Bouteilles | 1050 / 1200€

Lot 855

MONTRACHET (Grand Cru) - 2011
Maison Roche de Bellène
(294 bouteilles produites)

3 Bouteilles | 1050 / 1200€

Lot 856

MONTRACHET (Grand Cru) - 2007
Marc Colin et Fils

1 Bouteille | 600 / 700€

Lot 857

MONTRACHET (Grand Cru) - 2009
Marc Colin et Fils
(accroc minime côté étiquette sinon parfaite)

1 Bouteille | 650 / 720€

Lot 858

CORTON-CHARLEMAGNE (Grand Cru)
2014
Méo-Camuzet Frère & Sœurs

3 Bouteilles | 675 / 750€

Lot 859

CORTON-CHARLEMAGNE (Grand Cru)
2014
Méo-Camuzet Frère & Sœurs

3 Bouteilles | 675 / 750€

Lot 860

CORTON-CHARLEMAGNE (Grand Cru)
2015
Simon Bize & Fils

6 Bouteilles | 840 / 960€

Lot 861

CORTON-CHARLEMAGNE (Grand Cru)
2015
Simon Bize & Fils

6 Bouteilles | 840 / 960€

Lot 862

CHÂTEAU SMITH HAUT-LAFITTE Rouge
2012
CC Graves
(Caisse Bois d'origine)

6 Bouteilles | 420 / 480€

Lot 863



Lot 863

CHÂTEAU HAUT-BRION - 1985
GCC1 Graves
(réétiquetée suivant mention figurant sur l'étiquette
et la contre-étiquette)

1 Bouteille | 400 / 450€

Lot 864

CHÂTEAU HAUT-BRION - 1994
GCC1 Graves
(e.t.h à e.a)

2 Bouteilles | 560 / 640€

Lot 865

CHÂTEAU HAUT-BRION - 1995
GCC1 Graves
(e.l.s sinon belle)

1 Bouteille | 370 / 400€

Lot 866**CHÂTEAU HAUT-BRION - 2012**

GCC1 Graves

(1 étiquette très légèrement marquée sinon parfaite; 2 contre-étiquettes légèrement marquées)

2 Bouteilles | **660 / 720€****Lot 867****CHÂTEAU MARGAUX - 1990**

GCC1 Margaux

(B.G; c.l.s à c.l.a bas de jupe; capsule inhabituelle pour la période; après un premier examen en cave, une nouvelle expertise sera effectuée avant la vente pour confirmer l'authenticité de la bouteille)

1 Bouteille | **750 / 850€****Lot 868****CHÂTEAU MARGAUX - 1997**

GCC1 Margaux

(étiquettes légèrement marquées sinon belles)

3 Bouteilles | **900 / 1000€****Lot 870****Lot 871****Lot 869****CHÂTEAU MARGAUX - 2005**

GCC1 Margaux

(1 très légère marque étiquette sinon parfaite)

3 Bouteilles | **1725 / 1875€****Lot 870****CHÂTEAU LATOUR - 1990**

GCC1 Pauillac

(B.G; étiquette Import U.S.A; c.l.s)

1 Bouteille | **550 / 600€****Lot 871****CHÂTEAU MOUTON ROTHSCHILD - 2008**

GCC1 Pauillac

1 Magnum | **900 / 1000€****Lot 872** Lot Panaché (Mixed Lot)**CHÂTEAU L'ÉGLISE CLINET - 2008**

1 Bouteille

Pomerol

CHÂTEAU PAVIE - 1999

1 Bouteille

GCC1B Saint-Emilion

(2 accros étiquette sinon parfaite)

2 Bouteilles | **300 / 330€****Lot 873****CHÂTEAU BRANE-CANTENAC - 2009**

GCC2 Margaux

(Caisse Bois d'origine)

12 Bouteilles | **840 / 960€****Lot 874** Lot Panaché (Mixed Lot)**CHÂTEAU MONTROSE - 1999**

1 Bouteille

GCC2 Saint-Estèphe

(e.t.h légères)

CHÂTEAU MONTROSE - 2012

1 Bouteille

GCC2 Saint-Estèphe

2 Bouteilles | **140 / 160€****Lot 875****CHÂTEAU MONTROSE - 2005**

GCC2 Saint-Estèphe

(quelques très légères marques étiquettes sinon parfaites)

3 Bouteilles | **480 / 540€****Lot 876****CHÂTEAU LEOVILLE BARTON - 2015**

GCC2 Saint-Julien

(3 étiquettes avec 1 accroc; 1 capsule avec 2 accros)

5 Bouteilles | **350 / 400€****Lot 877****CHÂTEAU PALMER - 2005**

GCC3 Margaux

(capsule C.R.D non estampée)

1 Magnum | **675 / 725€**

Lot 877



Lot 878

CHÂTEAU CALON-SEGUR - 2014
GCC3 Saint-Estèphe

3 Bouteilles | 210 / 240€

Lot 879

CHÂTEAU LA FLEUR-PETRUS - 2013
Pomerol

1 Magnum | 270 / 300€

Lot 880

CHÂTEAU L'ÉGLISE CLINET - 2008
Pomerol

6 Bouteilles | 720 / 810€

Lot 881

CHÂTEAU DE VALANDRAUD "AXELLE"
2000
Saint-Emilion Grand Cru
(Caisse Bois d'origine)

6 Bouteilles | 720 / 840€

Lot 882

CHÂTEAU D'YQUEM - 1997
C1 Supérieur Sauternes
(B.G; e.f.s)

1 Bouteille | 220 / 250€

Lot 883

CHÂTEAU D'YQUEM - 2001
C1 Supérieur Sauternes

1 Bouteille | 460 / 500€

Lot 884

CHÂTEAU D'YQUEM - 2003
C1 Supérieur Sauternes

3 Bouteilles | 690 / 750€

Lot 885

CHÂTEAU D'YQUEM - 2003
C1 Supérieur Sauternes
(1 B.G; e.t.h, 1 e.f.s et 1 avec contre-étiquette collée
dessus)

3 Bouteilles | 630 / 720€

Lot 886

CHÂTEAU D'YQUEM - 2006
C1 Supérieur Sauternes

3 Bouteilles | 690 / 750€



Lot 880

Lot 885



Lot 887

CHÂTEAU D'YQUEM - 2006

C1 Supérieur Sauternes

2 Bouteilles | 460 / 500€

Lot 888

CHÂTEAU D'YQUEM - 2008

C1 Supérieur Sauternes
(1 accroc sur 1 étiquette)

3 Bouteilles | 675 / 750€

Lot 889

CHÂTEAU D'YQUEM - 2011

C1 Supérieur Sauternes

2 Bouteilles | 540 / 600€

Lot 891



Lot 890

VIN DE FRANCE "VIN BLANC
DE PALMER" - 2013

Château Palmer
(Caisse Bois d'origine)

3 Bouteilles | 390 / 450€

Lot 891

CHÂTEAU HAUT-BRION Blanc - 2014

Pessac-Léognan

1 Bouteille | 600 / 700€

Lot 892

L'EXTRAVAGANT DE DOISY-DAENE -
2010

Sauternes
(Caisse Bois d'origine)

1 Magnum | 700 / 800€

Lot 893

SANCERRE "CLOS LA NEORE" - 2010

Edmond et Anne Vatan

2 Bouteilles | 700 / 800€

Lot 894

CHAMPAGNE BRUT "DOM PERIGNON"
2004

Moët et Chandon
(c.s à c.l.a)

2 Bouteilles | 450 / 500€

Lot 895

CHAMPAGNE BRUT IMPERIAL "GOLD"
NM

Moët et Chandon
(e.l.a)

1 Jéroboam | 180 / 220€



Lot 893

Lot 896**Lot 896**

I.G.P PAYS D'HERAULT Blanc - 2010
 Domaine de la Grange des Pères
 (1 très légère marque étiquette sinon parfaite)

1 Magnum | 800 / 900€

Lot 897

I.G.P PAYS D'HERAULT Blanc - 2013
 Domaine de la Grange des Pères

2 Bouteilles | 660 / 720€

Lot 901**Lot 898**

I.G.P PAYS D'HERAULT Blanc - 2014
 Domaine de la Grange des Pères
 (e.l.s sinon belle)

1 Magnum | 800 / 900€

Lot 899

I.G.P PAYS D'HERAULT Blanc - 2014
 Domaine de la Grange des Pères

1 Bouteille | 330 / 360€

Lot 900

VIN DE PAYS DE L'HERAULT Rouge - 2007
 Domaine de la Grange des Pères
 (1 étiquette très légèrement marquée et 1 avec
 éccrocs légers)

2 Magnums | 1500 / 1600€

Lot 901

VIN DE PAYS DE L'HERAULT Rouge - 2008
 Domaine de la Grange des Pères

1 Magnum | 650 / 700€

Lot 902

I.G.P PAYS D'HERAULT Rouge - 2012
 Domaine de la Grange des Pères
 (étiquettes légèrement marquées sinon belles)

3 Bouteilles | 690 / 750€

Lot 903

I.G.P PAYS D'HERAULT Rouge - 2012
 Domaine de la Grange des Pères
 (1 e.l.a)

2 Bouteilles | 460 / 500€

Lot 904

I.G.P PAYS D'HERAULT Rouge - 2014
 Domaine de la Grange des Pères

3 Bouteilles | 720 / 810€

Lot 905

I.G.P PAYS D'HERAULT Rouge - 2014
 Domaine de la Grange des Pères
 (1 légère marque sur 1 étiquette)

3 Bouteilles | 720 / 810€

Lot 906

I.G.P PAYS D'HERAULT Rouge - 2014
 Domaine de la Grange des Pères
 (e.t.h légères)

1 Bouteille | 240 / 270€

Lot 907

LE PLUS DE LA FLEUR DE BOUARD 2000

Lalande de Pomerol
(Caisse Bois d'origine)

6 Bouteilles | 1100 / 1200€

Lot 908

AILE D'ARGENT DU CHÂTEAU MOUTON ROTHSCHILD - 2014

Bordeaux blanc
(Caisse Bois d'origine)

6 Bouteilles | 500 / 600€

Lot 909

CLOS DES LAMBRAYS (Grand Cru) - 2005

Domaine des Lambrays

1 Bouteille | 330 / 360€



Lot 909

Lot 914



Lot 910

CLOS DE LA ROCHE (Grand Cru) - 2012

Domaine Pierre Amiot
(e.l.s avec accrocs légers)

1 Magnum | 230 / 260€

Lot 911 Lot Panaché (Mixed Lot)

BONNES-MARES (Grand Cru) - 2007

1 Bouteille
Frédéric Magnien
(e.t)

BONNES-MARES (Grand Cru) - 2009

1 Bouteille
Jean-Luc & Paul Aegerter

2 Bouteilles | 300 / 330€

Lot 912

CHAMBERTIN (Grand Cru) - 2014

Geantet-Pansiot

3 Bouteilles | 675 / 750€

Lot 913

BONNES-MARES (Grand Cru) - 2008

Maison Roche de Bellène
(étiquettes légèrement marquées à e.l.s sinon
belles)

5 Bouteilles | 600 / 700€

Lot 914

CHÂTEAUNEUF-DU-PAPE Rouge - 2011

Château Rayas
(1 accroc étiquette sinon parfaite)

2 Bouteilles | 2200 / 2400€



Lot 918

Lot 916



Lot 915

CHÂTEAUNEUF-DU-PAPE Rouge - 2011
Château Rayas
(1 très légère marque étiquette sinon parfaite)

2 Bouteilles | 2200 / 2400€

Lot 916

CHÂTEAU GISCOURS - 2005
GCC3 Margaux
(Caisse Bois d'origine)
(superbe)

1 Impériale | 700 / 750€

Lot 917

CHAMBERTIN (Grand Cru) - 2009
Domaine Trapet
(accroc minime bas étiquette)

1 Magnum | 750 / 800€

Lot 918

CHÂTEAU LA MISSION HAUT-BRION
2000
CC Graves
(quelques marques étiquette et capsule; contre-
étiquette griffée lisible)

1 Magnum | 1000 / 1200€

Lot 919

CHÂTEAU HAUT-BRION - 2000
GCC1 Graves
(quelques marques étiquette sinon état parfait)

1 Magnum | 1350 / 1450€

Lot 922



Lot 923



Lot 920

HERMITAGE Rouge - 2000

Domaine Jean-Louis Chave
(étiquette très légèrement marquée sinon belle;
clm.accroc; c.l.s)

1 Bouteille | **300 / 350€**

Lot 921 Lot Panaché (Mixed Lot)

**NUITS-SAINT-GEORGES LES SAINT
GEORGES (1° Cru) - 1997**

1 Bouteille
Domaine Henri Gouges
(étiquette légèrement marquée)

**NUITS-SAINT-GEORGES LES SAINT
GEORGES (1° Cru) - 1998**

2 Bouteilles
Domaine Henri Gouges
(étiquettes légèrement marquées; 1 clm.accroc)

**NUITS-SAINT-GEORGES LES VAUCRAINS
(1° Cru) - 1998**

1 Bouteille
Domaine Henri Gouges (e.l.s)

4 Bouteilles | **360 / 420€**

Lot 922

**CHARTREUSE JAUNE COMMEMORATIVE
1903-2003 - NM**

Pères Chartreux
(Etui abîmé)
(pour les festivités 2003 de la Santa Tecla à
Tarragone; Cuvée spéciale; n° 3193; 70 cl; 42%)

1 Bouteille | **900 / 1000€**

Lot 923

**CHARTREUSE EPISCOPALE CHROMEE
2003**

Pères Chartreux
(Etui marqué)
(1045/5000: 45%)

1 Bouteille de 35 cl | **550 / 650€**

Lot 924 Lot Panaché (Mixed Lot)

**CHAMPAGNE BRUT GRAND CRU BLANC
DE BLANCS "INITIAL" - NM**

2 Bouteilles
Jacques Selosse
(quelques marques étiquettes; contre-étiquettes
griffées lisibles; dégorgement Octobre 2011)

**CHAMPAGNE EXTRA-BRUT GRAND CRU
BLANC DE BLANCS "V.O" - NM**

1 Bouteille
Jacques Selosse
(étiquette légèrement marquée; contre-étiquette
griffée lisible; dégorgement Juillet 2011)

3 Bouteilles | **900 / 1000€**

Lot 925

**CHAMPAGNE BRUT GRAND CRU BLANC
DE BLANCS "SUBSTANCE" - NM**

Jacques Selosse
(étiquette et contre-étiquette légèrement marquée
sinon belles; dégorgement Septembre 2011)

1 Bouteille | **450 / 500€**

Lot 924



À 13H30 (LOTS 926 À 1550)

Lot 926

**CHAMPAGNE COLLECTION LIEUX-DITS
NM comprenant :**

Jacques Selosse
(Caissette Bois format cageot dans carton de
protection)

**CHAMPAGNE EXTRA-BRUT GRAND CRU
AMBONNAY "LE BOUT DU CLOS" - NM**

1 Bouteille
(dégorgement Février 2021)

**CHAMPAGNE EXTRA-BRUT GRAND CRU
AVIZE "LES CHANTEREINES" - NM**

1 Bouteille
(dégorgement Janvier 2021)

**CHAMPAGNE EXTRA-BRUT GRAND CRU
AY "LA CÔTE FARON" - NM**

1 Bouteille
(dégorgement Mars 2021)

CHAMPAGNE EXTRA-BRUT GRAND CRU
CRAMANT "CHEMIN DE CHALONS" - NM

1 Bouteille
(dégorgement Janvier 2021)

CHAMPAGNE EXTRA-BRUT PREMIER
CRU MAREUIL SUR AY "SOUS LE MONT"
- NM

1 Bouteille
(dégorgement Janvier 2021)

CHAMPAGNE EXTRA-BRUT GRAND CRU
LE MESNIL SUR OGER "LES CARELLES"
- NM

1 Bouteille
(dégorgement Janvier 2021)

6 Bouteilles | 3500 / 4000€

Lot 927 Lot Panaché (Mixed Lot)

CHAMPAGNE BRUT GRAND CRU BLANC
DE BLANCS "INITIAL" - NM

1 Bouteille
Jacques Selosse
(étiquette très légèrement marquée avec accros;
contre-étiquette également; dégorgement
Septembre 2010)



Lot 928

Lot 933



CHAMPAGNE EXTRA-BRUT GRAND CRU
BLANC DE BLANCS "V.O." - NM

2 Bouteilles
Jacques Selosse
(étiquettes très légèrement marquées dont 1 avec
accroc; dégorgement Octobre 2009)

3 Bouteilles | 900 / 1000€

Lot 928

CHAMBOLLE-MUSIGNY LES
AMOUREUSES (1° Cru) - 1999

Domaine Robert Groffier Père & Fils
(étiquette très légèrement marquée sinon parfaite)

1 Bouteille | 500 / 600€

Lot 929

CHÂTEAU LES HAUTS-DOIX (1° Cru)
1999

Domaine Robert Groffier Père & Fils
(e.l.s avec accros sinon belle)

1 Bouteille | 250 / 300€

Lot 930

CHÂTEAU LES HAUTS-DOIX (1° Cru)
2000

Domaine Robert Groffier Père & Fils
(étiquettes légèrement marquées; 1 collerette avec pli)

2 Bouteilles | 360 / 440€



Lot 938

Lot 931

MORGON "CÔTE DU PY" - 2003

Jean Foillard

1 Magnum | 130 / 150€

Lot 932

MORGON "CÔTE DU PY" - 2003

Jean Foillard

(étiquettes légèrement marquées ou avec accrocs légers)

3 Bouteilles | 180 / 210€

Lot 933

MORGON "CÔTE DU PY" - 2005

Jean Foillard

1 Magnum | 180 / 220€

Lot 934

MORGON "CÔTE DU PY" - 2006

Jean Foillard

(2 étiquettes légèrement marquées ou avec accrocs légers)

3 Bouteilles | 120 / 150€

Lot 935

MORGON "CÔTE DU PY" - 2007

Jean Foillard

(e.t.h à e.l.a)

1 Magnum | 110 / 120€

Lot 936

FLEURIE - 2012

Yvon Métras

(1 capsule cire abîmée)

2 Magnums | 280 / 320€

Lot 937

FLEURIE "L'ULTIME" - 2009

Yvon Métras

(étiquette très légèrement marquée)

1 Magnum | 400 / 500€

Lot 938

FLEURIE "L'ULTIME" - 2009

Yvon Métras

(cire de capsule légèrement abîmée)

1 Magnum | 400 / 500€

Lot 945**Lot 939**

FLEURIE "L'ULTIME" - 2009

Yvon Métras

(étiquette très légèrement marquée avec accroc; c.l.s)

1 Magnum | 400 / 500€

Lot 940

FLEURIE "L'ULTIME" - 2011

Yvon Métras

(étiquette très légèrement marquée; c.l.s)

1 Magnum | 250 / 300€

Lot 941 Lot Panaché (Mixed Lot)

FLEURIE "L'ULTIME" - 2010

1 Bouteille

Yvon Métras

(cire de capsule abîmée)

FLEURIE - 2011

1 Bouteille

Yvon Métras

FLEURIE - 2012

1 Bouteille

Yvon Métras

3 Bouteilles | 270 / 300€

Lot 942

MOULIN-A-VENT - 2007

Yvon Métras

(1 étiquette accroc; 1 cire de capsule très légèrement abîmée)

2 Magnums | 240 / 280€

Lot 943 Lot Panaché (Mixed Lot)

MOULIN-A-VENT - 2011

3 Bouteilles

Yvon Métras

(1 étiquette très légèrement marquée sinon parfaite)

MOULIN-A-VENT - 2012

3 Bouteilles

Yvon Métras

(quelques très légères marques étiquettes sinon belles)

6 Bouteilles | 300 / 360€

Lot 944

MOULIN-A-VENT - 2012

Yvon Métras

1 Magnum | 100 / 120€

Lot 945

CÔTES DU JURA LES SAUGETTES

"Les Prémices aux 5 et 6 Mai 2012" Blanc 2011

Domaine des Miroirs

(étiquettes très légèrement marquées dont 1 avec accrocs légers; 1 cire de capsule abîmée)

2 Bouteilles | 1000 / 1200€

Lot 946 Lot Panaché (Mixed Lot)

CÔTES DU JURA CHARDONNAY

"LES GRANDES TEPPEES VIEILLES VIGNES" - 2010

2 Bouteilles

Domaine Ganevat

CÔTES DU JURA TROUSSEAU

"PLEIN SUD" - 2011

2 Bouteilles

Domaine Ganevat

(1 capsule cire abîmée)

4 Bouteilles | 330 / 360€

Lot 949



Lot 947

CHÂTEAUNEUF-DU-PAPE Rouge - 1990
Château de Beaucastel

1 Bouteille | 130 / 150€

Lot 948 Lot Panaché (Mixed Lot)

CROZES-HERMITAGE Rouge - 2001
1 Bouteille
Dard & Ribo (e.l.s)

CÔTES-DU-RHÔNE "A PASCAL" Rouge
1999

1 Bouteille
Domaine Gramenon
(pli étiquette sinon belle)

2 Bouteilles | 160 / 180€

Lot 949

CÔTES-DU-RHÔNE "CEPS CENTENAIRES
LA MEME" - 2000

Domaine Gramenon
(étiquette légèrement marquée avec accros)

1 Magnum | 200 / 240€

Lot 950

CÔTES-DU-RHÔNE "CEPS CENTENAIRES
LA MEME" - 2007

Domaine Gramenon

2 Bouteilles | 260 / 300€

Lot 951

VIN DE FRANCE "LA MEME CEPS
CENTENAIRES A GRAMENON" - 2010

Domaine Gramenon
(étiquette très légèrement marquée sinon parfaite)

1 Magnum | 250 / 280€

Lot 952



Lot 952 Lot Panaché (Mixed Lot)

CORNAS CHAILLOT - 2000

1 Bouteille
Thierry Allemand

CORNAS - 2002

1 Bouteille
Thierry Allemand
(étiquette très légèrement marquée avec accroc
sinon belle)

2 Bouteilles | 400 / 500€

Lot 953

VIN DE PAYS DE L'HERAULT Rouge - 1998

Domaine de la Grange des Pères
(étiquette légèrement marquée sinon belle)

1 Bouteille | 330 / 360€

Lot 954 Lot Panaché (Mixed Lot)

COTEAUX DU LANGUEDOC "LES ETATS
D'AME DU MAS JULLIEN" Rouge - 1996

1 Bouteille
Mas Jullien
(B.G; e.t.h; 2ème mise)

VIN DE PAYS DE L'HERAULT Blanc - 1999

1 Bouteille
Mas de Daumas Gassac
(e.l.s)

VIN DE PAYS DE L'HERAULT Rouge - 1999

1 Bouteille
Mas de Daumas Gassac
(e.l.s)

3 Bouteilles | 140 / 160€

Lot 955

CORTON-CHARLEMAGNE (Grand Cru)
2019

Domaine Simon Bize & Fils

6 Bouteilles | 660 / 720€

Lot 956

CORTON-CHARLEMAGNE (Grand Cru) - 2019
Domaine Simon Bize & Fils

6 Bouteilles | 660 / 720€

Lot 956**Lot 957**

CORTON-CHARLEMAGNE (Grand Cru)
2019

Domaine Simon Bize & Fils

3 Bouteilles | 330 / 360€

Lot 958

CORTON-CHARLEMAGNE (Grand Cru)
2019

Domaine Simon Bize & Fils

3 Bouteilles | 330 / 360€

Lot 959

CHÂTEAUNEUF-DU-PAPE Rouge - 2009
Château Rayas

3 Bouteilles | 3450 / 3750€

Lot 959**Lot 960**

CHÂTEAUNEUF-DU-PAPE Rouge - 2010
Château Rayas

3 Bouteilles | 3450 / 3750€

Lot 961

CHÂTEAUNEUF-DU-PAPE Rouge - 2010
Château Rayas

3 Bouteilles | 3450 / 3750€

Lot 962

CHÂTEAUNEUF-DU-PAPE Rouge - 2011
Château Rayas

3 Bouteilles | 3300 / 3600€

Lot 963

CÔTES-DU-RHÔNE "CHÂTEAU DE
FONSALETTE" Rouge - 2010
S.C.E.A Château Rayas

6 Bouteilles | 1800 / 2100€

Lot 964

CORTON-CHARLEMAGNE (Grand Cru)
2005

Domaine Coche-Dury

1 Bouteille | 4500 / 5000€

Lot 965

MEURSAULT-PERRIERES (1° Cru) - 2005

J.F Coche-Dury

(1 très légère marque étiquette sinon parfaite)

1 Bouteille | 2800 / 3200€

Lot 966

MEURSAULT-GENEVRIERES (1° Cru)
2011

Domaine Coche-Dury

1 Bouteille | 1600 / 1800€

Lot 963**Lot 967**

I.G.P PAYS D'HERAULT Rouge - 2009
Domaine de la Grange des Pères

1 Magnum | 700 / 800€

Lot 968

I.G.P PAYS D'HERAULT Rouge - 2010
Domaine de la Grange des Pères

1 Magnum | 700 / 800€

Lot 969

CHAMPAGNE SEC "EXQUISE" - NM
Jacques Selosse
(étiquette très légèrement marquée sinon parfaite;
dégorgement Avril 2008?)

1 Bouteille | 300 / 350€

Lot 970

CHÂTEAU-CHALON - 1998
Jean Macle
(étiquette très légèrement marquée sinon belle)

1 Bouteille | 140 / 160€

Lot 971

RUCHOTTES-CHAMBERTIN (Grand Cru)
2007
Christophe Roumier

1 Bouteille | 800 / 900€

Lot 972

MUSIGNY (Grand Cru) - 2005
Domaine Georges Roumier
(quelques très légères marques étiquette sinon état
parfait)

1 Bouteille | 15000 / 16500€

Lot 965**Lot 973**

MUSIGNY (Grand Cru) - 2001
Domaine Georges Roumier
(quelques très légères marques étiquette sinon état
parfait)

1 Bouteille | 10000 / 12000€

Lot 974

CHAMBOLLE-MUSIGNY AMOUREUSES
(1° Cru) - 2002
Domaine Georges Roumier
(étiquette très légèrement marquée sinon parfaite)

1 Bouteille | 4000 / 4500€

Lot 975

CHAMBOLLE-MUSIGNY AMOUREUSES
(1° Cru) - 2006
Domaine Georges Roumier
(étiquette légèrement marquée sinon parfait état)

1 Bouteille | 3000 / 3500€

Lot 970



Lot 976

CHAMBOLLE-MUSIGNY AMOUREUSES (1° Cru) - 2008

Domaine Georges Roumier
(étiquette et capsule très légèrement marquées
sinon parfait état)

1 Bouteille | 3500 / 4000€

Lot 977

BONNES-MARES (Grand Cru) - 2009

Domaine Georges Roumier
(quelques très légères marques étiquette sinon état
parfait)

1 Bouteille | 2200 / 2500€

Lot 978

BONNES-MARES (Grand Cru) - 2010

Domaine Georges Roumier

1 Bouteille | 2200 / 2500€

Lots 973 & 972



Lot 979

BONNES-MARES (Grand Cru) - 2011

Domaine Georges Roumier

1 Bouteille | 1200 / 1400€

Lot 980

CHAMBOLLE-MUSIGNY - 1989

Domaine Georges Roumier
(e.l.s; cm.s sinon belle)

1 Bouteille | 450 / 500€

Lot 981

CHAMBOLLE-MUSIGNY - 1999

Domaine Georges Roumier
(petit accroc étiquette et quelques marques
capsule)

1 Bouteille | 550 / 600€

Lots 974 à 976



Lot 982

CHAMBOLLE-MUSIGNY - 2005

Domaine Georges Roumier
(e.l.s à e.t.h légères)

1 Bouteille | 450 / 500€

Lot 983

CHAMBOLLE-MUSIGNY - 2006

Domaine Georges Roumier
(1 accroc étiquette)

1 Bouteille | 350 / 400€

Lot 984

CHAMBOLLE-MUSIGNY - 2009

Domaine Georges Roumier
(étiquette très légèrement marquée sinon parfaite)

1 Bouteille | 400 / 460€

Lots 977 à 979



Lot 985

CHAMBOLLE-MUSIGNY - 2010
Domaine Georges Roumier

1 Magnum | 1000 / 1200€

Lot 986

MOREY-SAINT-DENIS CLOS
DE LA BUSSIÈRE (1^{er} Cru) - 2009
Domaine Georges Roumier
(étiquette très légèrement marquée sinon parfaite)

1 Bouteille | 350 / 400€

Lot 987

CORTON-CHARLEMAGNE (Grand Cru)
2006
Domaine Georges Roumier
(étiquette légèrement marquée avec 1 accroc)

1 Bouteille | 600 / 700€

Lots 980 à 985



Lot 988

ERMITAGE LE PAVILLON Rouge - 1991
Chapoutier
(2,7 cm; e.l.s.)

1 Bouteille | 400 / 500€

Lot 989

CHÂTEAUNEUF-DU-PAPE Rouge - 2011
Château Rayas

1 Bouteille | 1150 / 1250€

Lot 990

CÔTES-DU-RHÔNE "CHÂTEAU
DE FONSALETTE" Rouge - 2009
S.C.E.A Château Rayas

1 Bouteille | 300 / 350€

Lot 991

CÔTES-DU-RHÔNE "CHÂTEAU
DE FONSALETTE" Rouge - 2010
S.C.E.A Château Rayas

1 Bouteille | 300 / 350€

Lot 992



Lot 992

CÔTE-RÔTIE LA MOULINE - 1990

Guigal
(étiquette et capsule légèrement marquées sinon parfait état)

1 Bouteille | 550 / 600€

Lot 993

CAISSE PARCELLAIRES

“LA COLLECTION” comprenant :

Château Puech-Haut
(Caisse Bois d'origine)

LANGUEDOC “RECANTOU” Rouge - 2009

1 Bouteille

PIC SAINT LOUP “CLOS DU PIC” Rouge
2010

1 Bouteille

LANGUEDOC “BOSC NEGRE” Rouge
2009

1 Bouteille

LANGUEDOC “CANTE LEBRE” Rouge
2009

1 Bouteille

LANGUEDOC “QUERCUS” Rouge - 2009

1 Bouteille

LANGUEDOC “LA QUARANTIEME”

Rouge - 2010

1 Bouteille

6 Bouteilles | 500 / 600€

Lot 994

BOURGOGNE ALIGOTE “LES CHAMPS
D'ARGENT” - 2018

Charles Lachaux

(quelques très légères marques étiquettes sinon belles)

3 Bouteilles | 1500 / 1800€

Lot 995

BOURGOGNE ALIGOTE “LES CHAMPS

D'ARGENT” - 2018

Charles Lachaux

2 Bouteilles | 1000 / 1200€

Lot 996

BOURGOGNE “LA CROIX BLANCHE”

Rouge - 2018

Charles Lachaux

1 Bouteille | 750 / 850€



Lot 993

Lot 995**Lot 997**
**GEVREY-CHAMBERTIN EN RENIARD
2018**

Charles Lachaux
(1 accroc capsule côté)

2 Bouteilles | **2000 / 2400€**

Lot 998
VOSNE-ROMANEE - 2013

Domaine Arnoux-Lachaux

1 Bouteille | **250 / 300€**

Lot 999
CHAMBOLLE-MUSIGNY - 2015

Domaine Arnoux-Lachaux
(étiquette très légèrement marquée sinon parfaite)

1 Bouteille | **300 / 350€**

Lot 997**Lot 1000**
**ASSORTIMENT de 12 bouteilles - 2015
comprenant :**

Domaine de la Romanée-Conti
(2 Caisses Bois d'origine dont 1 cerclée avant
expertise)
(Ensemble en état parfait)

ROMANEE-CONTI (Grand Cru)

1 Bouteille
(n° 02099; 4831 bouteilles récoltées)

LA TÂCHE (Grand Cru)

2 Bouteilles
(n° 06928 et 06929; 16644 bouteilles récoltées)

RICHEBOURG (Grand Cru)

2 Bouteilles
(n° 04360 et 04361; 10185 bouteilles récoltées)

ROMANEE-SAINT-VIVANT (Grand Cru)

3 Bouteilles
(n° 07275, 07276 et 07277; 16777 bouteilles
récoltées)

GRANDS-ECHEZEAUX (Grand Cru)

2 Bouteilles
(n° 05313 et 05314; 12672 bouteilles récoltées)

ECHEZEAUX (Grand Cru)

2 Bouteilles
(n° 05739 et 05740; 13758 bouteilles récoltées)

12 Bouteilles | **58000 / 64000€**

Lot 1001
**ASSORTIMENT de 12 bouteilles - 2016
comprenant :**

Domaine de la Romanée-Conti
(Caisse Bois d'origine cerclée avant expertise)
(Ensemble en état parfait)

ROMANEE-CONTI (Grand Cru)

1 Bouteille
(n° 02392; 5281 bouteilles récoltées)

LA TÂCHE (Grand Cru)

3 Bouteilles
(n° 09510, 09511 et 09512; 21770 bouteilles
récoltées)

RICHEBOURG (Grand Cru)

2 Bouteilles
(n° 04656 et 04657; 10418 bouteilles récoltées)

ROMANEE-SAINT-VIVANT (Grand Cru)

2 Bouteilles
(n° 06924 et 06925; 15657 bouteilles récoltées)

**CORTON PRINCE FLORENT DE MERODE
(Grand Cru)**

1 Bouteille
(n° 02188; 5047 bouteilles récoltées)

9 Bouteilles | **48000 / 54000€**

Lot 1002
**CHAMPAGNE EXTRA-BRUT GRAND CRU
2002**

Jacques Selosse
(dégorgement Mars 2013)

2 Bouteilles | **2600 / 3200€**

Lot 1003
**CHAMPAGNE EXTRA-BRUT GRAND CRU
2002**

Jacques Selosse
(dégorgement Mars 2013 et Mai 2014)

2 Bouteilles | **2600 / 3200€**





Lot 1003



Lot 1004

CHAMPAGNE EXTRA-BRUT GRAND CRU
2005

Jacques Selosse
(dégorgement Novembre 2015 et Avril 2017)

2 Bouteilles | 2000 / 2400€

Lot 1005

CHAMPAGNE COLLECTION LIEUX-DITS
NM comprenant :

Jacques Selosse
(Caissette Bois format cageot)

CHAMPAGNE EXTRA-BRUT GRAND CRU
AMBONNAY "LE BOUT DU CLOS" - NM

1 Bouteille
(dégorgement Janvier 2017)

CHAMPAGNE EXTRA-BRUT GRAND CRU
AVIZE "LES CHANTEREINES" - NM

1 Bouteille
(dégorgement Janvier 2017)

Lot 1006



CHAMPAGNE EXTRA-BRUT GRAND CRU
AY "LA CÔTE FARON" - NM

1 Bouteille
(dégorgement Février 2017)

CHAMPAGNE EXTRA-BRUT GRAND CRU
CRAMANT "CHEMIN DE CHALONS" - NM

1 Bouteille
(dégorgement Février 2017)

CHAMPAGNE EXTRA-BRUT GRAND CRU
LE MESNIL SUR OGER "LES CARELLES"
NM

1 Bouteille
(dégorgement Mars 2017)

CHAMPAGNE EXTRA-BRUT PREMIER
CRU MAREUIL SUR AY "SOUS LE MONT"
NM

1 Bouteille
(dégorgement Janvier 2017)

6 Bouteilles | 3500 / 4000€



Lot 1010

Lot 1006

CHÂTEAU GRAND-PUY-LACOSTE - 1996
GCC5 Pauillac
(e.t.h légères sinon belle)

1 Impériale | 900 / 1000€

Lot 1007

CHÂTEAU GRAND-PUY-LACOSTE - 1996
GCC5 Pauillac
(quelques marques étiquettes dont 1 avec léger manque)

3 Magnums | 540 / 600€

Lot 1008

CHÂTEAU L'ÉGLISE CLINET - 1995
Pomerol

2 Magnums | 800 / 900€

Lot 1009

CHÂTEAU MARGAUX - 2003
GCC1 Margaux
(Caisse Bois d'origine cerclée)

1 Double-Magnum | 2400 / 2800€

Lot 1010

CHÂTEAU MOUTON ROTHSCHILD - 1995
GCC1 Pauillac
(excellent niveau; e.t.h; contre-étiquette sale avec accroc; c.l.s)

1 Double-Magnum | 2000 / 2400€

Lot 1011

CHÂTEAU MOUTON ROTHSCHILD - 1995
GCC1 Pauillac
(e.t.h légères; contre-étiquette légèrement marquée avec accros)

1 Magnum | 900 / 1000€

Lot 1012

CHÂTEAU MOUTON ROTHSCHILD - 1995
GCC1 Pauillac
(e.t.h légères à e.t.h avec accroc; sans contre-étiquette)

1 Magnum | 850 / 950€

Lot 1013

CHÂTEAU MOUTON ROTHSCHILD - 1995
GCC1 Pauillac
(e.t.h; contre-étiquette légèrement marquée avec accroc)

1 Magnum | 800 / 900€

Lot 1014

BOURGOGNE Rouge - 2012
Claude Dugat

6 Bouteilles | 210 / 240€

Lot 1015

BOURGOGNE Rouge - 2015
Claude Dugat

6 Bouteilles | 240 / 270€

Lot 1016

GEVREY-CHAMBERTIN - 2010
Claude Dugat

6 Bouteilles | 660 / 750€

Lot 1017

GEVREY-CHAMBERTIN - 2012
Claude Dugat

6 Bouteilles | 450 / 500€

Lot 1018

LA ROMANÉE (Grand Cru) - 1995
Comte Liger Belair
(élevé et mis en bouteilles par Bouchard Père & Fils; étiquette très légèrement marquée avec accroc; c.l.s)

1 Magnum | 2500 / 2800€

Lot 1019

CHARMES-CHAMBERTIN (Grand Cru)
2009
Domaine Armand Rousseau

2 Bouteilles | 1300 / 1500€

Lot 1020

CHARMES-CHAMBERTIN (Grand Cru)
2010
Domaine Armand Rousseau

2 Bouteilles | 1550 / 1650€

Lot 1021

CHARMES-CHAMBERTIN (Grand Cru)
2011
Domaine Armand Rousseau
(étiquettes très légèrement marquées sinon parfaites)

2 Bouteilles | 1200 / 1400€



Lot 1018

Lot 1022



Lot 1022

CHARMES-CHAMBERTIN (Grand Cru)
2012
Domaine Armand Rousseau

6 Bouteilles | 4650 / 4950€

Lot 1023

CHARMES-CHAMBERTIN (Grand Cru)
2013
Domaine Armand Rousseau

3 Bouteilles | 1800 / 2100€

Lot 1024

CHARMES-CHAMBERTIN (Grand Cru)
2014
Domaine Armand Rousseau

3 Bouteilles | 1800 / 2100€

Lot 1025

CLOS DE LA ROCHE (Grand Cru) - 2009
Domaine Armand Rousseau

2 Bouteilles | 1600 / 1800€

Lot 1026

CLOS DE LA ROCHE (Grand Cru) - 2010
Domaine Armand Rousseau

2 Bouteilles | 1800 / 2000€

Lot 1027

CLOS DE LA ROCHE (Grand Cru) - 2011
Domaine Armand Rousseau

2 Bouteilles | 1150 / 1250€

Lot 1028

CLOS DE LA ROCHE (Grand Cru) - 2011
Domaine Armand Rousseau

6 Bouteilles | 3450 / 3750€

Lot 1029

CLOS DE LA ROCHE (Grand Cru) - 2012
Domaine Armand Rousseau

6 Bouteilles | 4200 / 4800€

Lot 1030

CLOS DE LA ROCHE (Grand Cru) - 2013
Domaine Armand Rousseau

6 Bouteilles | 3450 / 3750€

Lot 1031

CLOS DE LA ROCHE (Grand Cru) - 2014
Domaine Armand Rousseau

6 Bouteilles | 3900 / 4500€

Lot 1032

GEVREY-CHAMBERTIN - 2010
Domaine Armand Rousseau

6 Bouteilles | 2400 / 2700€

Lot 1033

GEVREY-CHAMBERTIN - 2011
Domaine Armand Rousseau

6 Bouteilles | 1980 / 2160€

Lot 1034

GEVREY-CHAMBERTIN - 2012
Domaine Armand Rousseau
(menus accrocs au bas de jupe d' 1 capsule)

6 Bouteilles | 2280 / 2520€

Lot 1035

GEVREY-CHAMBERTIN - 2013
Domaine Armand Rousseau

6 Bouteilles | 1800 / 2100€

Lot 1036

GEVREY-CHAMBERTIN - 2014

Domaine Armand Rousseau

6 Bouteilles | 2040 / 2280€

Lot 1037

GEVREY-CHAMBERTIN - 2015

Domaine Armand Rousseau

6 Bouteilles | 2250 / 2550€

Lot 1038

CHAMBOLLE-MUSIGNY LES CRAS

(1° Cru) - 2005

Domaine Georges Roumier

(quelques très légères marques étiquettes sinon parfaites)

3 Bouteilles | 2400 / 2700€

Lot 1039

CHAMBOLLE-MUSIGNY LES CRAS

(1° Cru) - 2006

Domaine Georges Roumier

(quelques très légères marques étiquettes sinon parfaites)

3 Bouteilles | 1950 / 2250€

Lot 1040

CHAMBOLLE-MUSIGNY LES CRAS

(1° Cru) - 2007

Domaine Georges Roumier

3 Bouteilles | 1950 / 2250€

Lot 1041

CHAMBOLLE-MUSIGNY LES CRAS

(1° Cru) - 2008

Domaine Georges Roumier

3 Bouteilles | 1950 / 2250€

Lot 1042

CHAMBOLLE-MUSIGNY LES CRAS

(1° Cru) - 2009

Domaine Georges Roumier

(1 étiquette très légèrement marquée sinon parfaite)

3 Bouteilles | 2250 / 2475€

Lot 1030



Lot 1037



Lot 1038



Lot 1043

CHAMBOLLE-MUSIGNY LES CRAS
(1° Cru) - 2010

Domaine Georges Roumier
(1 étiquette très légèrement marquée sinon parfaite)

3 Bouteilles | 2250 / 2550€

Lot 1044

CORTON-RENADES (Grand Cru) - 2000

Domaine Leroy
(e.t.h; quelques marques collerette et contre-étiquette; 1464 bouteilles produites)

1 Bouteille | 3000 / 3500€

Lot 1045

MUSIGNY (Grand Cru) - 2001

Domaine Leroy
(1 très légère marque étiquette sinon parfaite; quelques marques collerette; contre-étiquette abîmée partiellement lisible; 596 bouteilles récoltées)

1 Bouteille | 25000 / 30000€

Lot 1044



Lot 1046

CHARMES-CHAMBERTIN (Grand Cru)
2001

Dugat-Py

1 Magnum | 700 / 800€

Lot 1047

CHARMES-CHAMBERTIN (Grand Cru)
2002

Dugat-Py
(e.t)

1 Magnum | 800 / 900€

Lot 1048

GEVREY-CHAMBERTIN LES EVOCELLES
2001

Dugat-Py
(étiquettes légèrement tâchées par l'humidité dont 1 avec quelques accrocs; 1 clm.légèrement sale; 1 c.l.s sinon belle)

2 Magnums | 560 / 640€

Lot 1049

GEVREY-CHAMBERTIN PETITE
CHAPELLE (1° Cru) - 2001

Dugat-Py

2 Magnums | 760 / 840€

Lot 1050

GEVREY-CHAMBERTIN PETITE
CHAPELLE VIEILLES VIGNES (1° Cru)

2009

Dugat-Py

3 Bouteilles | 450 / 500€

Lot 1051

GEVREY-CHAMBERTIN TRES VIEILLES
VIGNES "CŒUR DE ROY" - 2001

Dugat-Py

(1 étiquette très légèrement marquée avec accroc sinon belle)

2 Magnums | 540 / 600€



Lot 1045

Lot 1050**Lot 1052** Lot Panaché (Mixed Lot)

GEVREY-CHAMBERTIN VIEILLES VIGNES
2008
2 Bouteilles
Dugat-Py

GEVREY-CHAMBERTIN VIEILLES VIGNES
2009
1 Bouteille
Dugat-Py

3 Bouteilles | 300 / 340€

Lot 1053

MAZIS-CHAMBERTIN VIEILLES VIGNES
(Grand Cru) - 2001
Dugat-Py
(1 très légère marque étiquette sinon parfait état)

1 Magnum | 800 / 900€

Lot 1054

VOSNE-ROMANEE VIEILLES VIGNES
2001
Dugat-Py

2 Bouteilles | 250 / 300€

Lot 1055

VOSNE-ROMANEE VIEILLES VIGNES
2003
Dugat-Py

3 Bouteilles | 390 / 420€

Lot 1056

VOSNE-ROMANEE VIEILLES VIGNES
2004
Dugat-Py
(étiquette très légèrement marquée sinon belle)

1 Bouteille | 120 / 140€

Lot 1057

CHÂTEAUNEUF-DU-PAPE "RESERVE
DES DEUX FRERES" Rouge - 2001
Pierre Usseglio
(Caisse Bois d'origine)

6 Bouteilles | 600 / 720€

Lot 1058

AUXEY-DURESSES Rouge - 2002
J.F Coche-Dury
(quelques étiquettes et capsules très légèrement
marquées sinon belles)

6 Bouteilles | 1350 / 1500€

Lot 1059

AUXEY-DURESSES Rouge - 2004
J.F Coche-Dury
(1 étiquette avec accroc)

4 Bouteilles | 640 / 720€

Lot 1060

BOURGOGNE PINOT NOIR - 2002
J.F Coche-Dury
(3 étiquettes légèrement marquées et 1 e.l.s)

6 Bouteilles | 1080 / 1200€

Lot 1053**Lot 1061**

BOURGOGNE PINOT NOIR - 2003
J.F Coche-Dury
(1 clm.a)

6 Bouteilles | 960 / 1080€

Lot 1062

BOURGOGNE PINOT NOIR - 2004
J.F Coche-Dury

2 Bouteilles | 260 / 300€

Lot 1057**Lot 1063**VOLNAY 1^{er} CRU - 2001

J.F Coche-Dury

(e.l.s dont 1 e.t.a; 1 clm.s avec accroc)

5 Bouteilles | 1100 / 1250€

Lot 1064VOLNAY 1^{er} CRU - 2002

J.F Coche-Dury

(étiquettes et collerettes légèrement marquées
sinon belles)

6 Bouteilles | 1500 / 1800€

Lot 1065VOLNAY 1^{er} CRU - 2002

J.F Coche-Dury

(étiquettes et collerettes légèrement marquées
dont avec accros; quelques capsules légèrement
marquées)

6 Bouteilles | 1500 / 1800€

Lot 1066CORTON-CHARLEMAGNE (Grand Cru)
2001

Domaine Leroy

(étiquette très légèrement marquée sinon parfaite;
clm.s à clm.a lisible; contre-étiquette abîmée; 1 183
bouteilles produites; capsule neutre ayant perdu la
pastille C.R.D)

1 Bouteille | 3000 / 3500€

Lot 1067MEURSAULT CHAUMES DES PERRIERES
2000

Domaine d'Auvenay

(1 très légère marque étiquette sinon parfaite; 292
bouteilles récoltées; quelques marques capsule
sinon belle)

1 Bouteille | 3500 / 4000€

Lot 1068MEURSAULT LES GOUTTES D'OR (1^o Cru)
2000

Domaine d'Auvenay

(1 150 bouteilles récoltées)

1 Bouteille | 5000 / 6000€

Lot 1069

MEURSAULT LES NARVAUX - 2001

Domaine d'Auvenay

(2,8 cm; 2098 bouteilles récoltées; c.s + s.c.a)

1 Bouteille | 5000 / 6000€

Lot 1061

Lot 1066

Lot 1067

Lot 1068



Lot 1070

AUXEY-DURESSSES Blanc - 2000
 Domaine d'Auvenay
 (2,6 cm; 2670 bouteilles récoltées; quelques
 marques capsule sinon belle)

1 Bouteille | 3200 / 3600€

Lot 1071

AUXEY-DURESSSES Blanc - 2001
 Domaine d'Auvenay
 (4 cm; 1203 bouteilles récoltées; capsule parfait
 état)

1 Bouteille | 3200 / 3600€

Lot 1072

AUXEY-DURESSSES Blanc - 2003
 Domaine d'Auvenay
 (2,6 cm; 1881 bouteilles récoltées; léger manque
 bas de jupe de capsule sinon parfaite)

1 Bouteille | 3500 / 4000€

Lot 1073

BOURGOGNE ALIGOTE SOUS CHATELET
 2004
 Domaine d'Auvenay
 (2097 bouteilles récoltées; cire abîmée sommet de
 capsule mais bouchon protégé)

1 Bouteille | 2400 / 2700€

Lot 1074

BOURGOGNE ALIGOTE SOUS CHATELET
 2005
 Domaine d'Auvenay
 (excellent niveau; 1071 bouteilles récoltées; c.l.s au
 sommet)

1 Bouteille | 2700 / 3000€

Lot 1075

BOURGOGNE ALIGOTE SOUS CHATELET
 2007
 Domaine d'Auvenay
 (1502 bouteilles récoltées; c.a sur les côtés de la
 jupe par les guillotines de caisse)

1 Bouteille | 2800 / 3200€

Lot 1072



Lot 1079

BOURGOGNE ALIGOTE SOUS CHATELET
2011
Domaine d'Auvenay
(1 740 bouteilles récoltées)

1 Bouteille | 2800 / 3200€

Lot 1080

BOURGOGNE ALIGOTE SOUS CHATELET
2011
Domaine d'Auvenay
(1 740 bouteilles récoltées)

1 Bouteille | 2800 / 3200€

Lot 1081

BOURGOGNE ALIGOTE SOUS CHATELET
2011
Domaine d'Auvenay
(1 740 bouteilles récoltées)

1 Bouteille | 2800 / 3200€

Lot 1082



Lot 1076

BOURGOGNE ALIGOTE SOUS CHATELET
2007
Domaine d'Auvenay
(1 502 bouteilles récoltées; c.a sur les côtés de la
jupe par les guillotines de caisse)

1 Bouteille | 2800 / 3200€

Lot 1077

BOURGOGNE ALIGOTE SOUS CHATELET
2007
Domaine d'Auvenay
(1 502 bouteilles récoltées; c.a sur les côtés de la
jupe par les guillotines de caisse)

1 Bouteille | 2800 / 3200€

Lot 1078

BOURGOGNE ALIGOTE SOUS CHATELET
2009
Domaine d'Auvenay
(1 189 bouteilles récoltées)

1 Bouteille | 2700 / 3000€

Lot 1082

BOURGOGNE ALIGOTE SOUS CHATELET
2012
Domaine d'Auvenay
(675 bouteilles récoltées)

1 Bouteille | 2700 / 3000€

Lot 1083

BOURGOGNE ALIGOTE SOUS CHATELET
2012
Domaine d'Auvenay
(675 bouteilles récoltées)

1 Bouteille | 2700 / 3000€

Lot 1084

BOURGOGNE ALIGOTE SOUS CHATELET
2012
Domaine d'Auvenay
(675 bouteilles récoltées)

1 Bouteille | 2700 / 3000€

Lot 1076



Lot 1086



Lot 1088

MONTRACHET (Grand Cru) - 2009
Domaine des Comtes Lafon
(Caisse Bois d'origine)

1 Bouteille | 2200 / 2400€

Lot 1089

MONTRACHET (Grand Cru) - 2011
Domaine des Comtes Lafon
(Caisse Bois d'origine)

1 Bouteille | 2000 / 2400€

Lot 1090

MEURSAULT - 2009
Domaine des Comtes Lafon
(4 étiquettes très légèrement marquées sinon parfaites)

6 Bouteilles | 840 / 960€

Lot 1091

MEURSAULT - 2010
Domaine des Comtes Lafon
(1 accroc minime sur 1 étiquette)

6 Bouteilles | 960 / 1080€

Lot 1092

MEURSAULT - 2011
Domaine des Comtes Lafon

6 Bouteilles | 780 / 900€

Lot 1093

MEURSAULT - 2012
Domaine des Comtes Lafon

3 Bouteilles | 360 / 420€

Lot 1085

MONTRACHET (Grand Cru) - 2000
Domaine des Comtes Lafon
(Caisse Bois d'origine)

1 Bouteille | 1800 / 2000€

Lot 1086

MONTRACHET (Grand Cru) - 2005
Domaine des Comtes Lafon
(Caisse Bois d'origine)

1 Bouteille | 2500 / 3000€

Lot 1087

MONTRACHET (Grand Cru) - 2008
Domaine des Comtes Lafon
(Caisse Bois d'origine)

1 Bouteille | 2000 / 2400€



Lot 1091

Lot 1095



Lot 1099



Lot 1100

MEURSAULT-CHARMES (1° Cru) - 2006
Domaine des Comtes Lafon

3 Bouteilles | 750 / 840€

Lot 1101

MEURSAULT-CHARMES (1° Cru) - 2007
Domaine des Comtes Lafon
(2 étiquettes avec 1 très légère marque sinon parfaites)

3 Bouteilles | 840 / 960€

Lot 1102

MEURSAULT-CHARMES (1° Cru) - 2008
Domaine des Comtes Lafon

3 Bouteilles | 810 / 900€

Lot 1094

MEURSAULT - 2013
Domaine des Comtes Lafon

3 Bouteilles | 330 / 360€

Lot 1097

MEURSAULT CLOS DE LA BARRE - 2009
Domaine des Comtes Lafon

3 Bouteilles | 450 / 510€

Lot 1095

MEURSAULT CLOS DE LA BARRE - 2007
Domaine des Comtes Lafon

3 Bouteilles | 600 / 720€

Lot 1098

MEURSAULT CLOS DE LA BARRE - 2010
Domaine des Comtes Lafon
(quelques marques d'origine sur 2 étiquettes sinon parfaites)

3 Bouteilles | 600 / 660€

Lot 1096

MEURSAULT CLOS DE LA BARRE - 2008
Domaine des Comtes Lafon
(2 étiquettes avec 1 très légère marque sinon parfaites)

3 Bouteilles | 540 / 600€

Lot 1099

MEURSAULT-CHARMES (1° Cru) - 2005
Domaine des Comtes Lafon

3 Bouteilles | 720 / 780€



Lot 1107

Lot 1103

MEURSAULT-CHARMES (1° Cru) - 2011

Domaine des Comtes Lafon

3 Bouteilles | 675 / 750€

Lot 1104

MEURSAULT-CHARMES (1° Cru) - 2012

Domaine des Comtes Lafon

(2 étiquettes avec 1 très légère marque sinon parfaites)

3 Bouteilles | 810 / 900€

Lot 1105

MEURSAULT-CHARMES (1° Cru) - 2013

Domaine des Comtes Lafon

6 Bouteilles | 1500 / 1800€



Lot 1112

Lot 1115



Lot 1106

MEURSAULT-PERRIERES (1° Cru) - 2009

Domaine des Comtes Lafon

(1 étiquette avec quelques très légères marques sinon parfaite)

3 Bouteilles | 1050 / 1200€

Lot 1107

MEURSAULT-PERRIERES (1° Cru) - 2010

Domaine des Comtes Lafon

(1 étiquette avec quelques très légères marques sinon parfaite)

3 Bouteilles | 1350 / 1500€

Lot 1108

MEURSAULT-PERRIERES (1° Cru) - 2011

Domaine des Comtes Lafon

(quelques marques d'origine sur 2 étiquettes sinon parfaites)

3 Bouteilles | 810 / 900€

Lot 1109

MEURSAULT-PERRIERES (1° Cru) - 2012

Domaine des Comtes Lafon

3 Bouteilles | 1110 / 1200€

Lot 1110

MEURSAULT-PERRIERES (1° Cru) - 2013

Domaine des Comtes Lafon

(1 étiquette très légèrement marquée sinon parfaite)

3 Bouteilles | 1000 / 1100€

Lot 1111

MEURSAULT-PORUSOTS (1° Cru) - 2011

Domaine des Comtes Lafon

3 Bouteilles | 600 / 660€



Lot 1118

Lot 1112

CORTON-CHARLEMAGNE (Grand Cru)

2004

J.F Coche-Dury

(e.t.h légères avec accroc côté; c.l.s jupe côté)

1 Bouteille | 3800 / 4200€

Lot 1113

MEURSAULT-PERRIERES (1° Cru) - 2002

J.F Coche-Dury

(e.l.s avec accroc; c.l.s lisible; c.l.s côtés de la jupe sinon belle)

1 Bouteille | 3000 / 3500€

Lot 1114

MEURSAULT-PERRIERES (1° Cru) - 2002

J.F Coche-Dury

(étiquette, collerette et capsule très légèrement marquées sinon belles)

1 Bouteille | 3000 / 3500€

Lot 1115

MEURSAULT-PERRIERES (1° Cru) - 2002

J.F Coche-Dury

(étiquette très légèrement marquée; c.l.s; c.l.s côté jupe)

1 Bouteille | 3000 / 3500€

Lot 1116

MEURSAULT LES ROUGEOTS - 2001

J.F Coche-Dury

3 Bouteilles | 3300 / 3600€

Lot 1117

MEURSAULT LES ROUGEOTS - 2001

J.F Coche-Dury

(1 à 3 cm; 1 c.l.s avec accroc côté de la jupe)

2 Bouteilles | 2200 / 2400€

Lot 1118

MEURSAULT LES ROUGEOTS - 2002

J.F Coche-Dury

1 Bouteille | 1150 / 1250€

Lot 1119

MEURSAULT LES ROUGEOTS - 2004

J.F Coche-Dury

2 Bouteilles | 2600 / 3000€

Lot 1120

MEURSAULT LES ROUGEOTS - 2004

J.F Coche-Dury

2 Bouteilles | 2600 / 3000€

Lot 1121

MEURSAULT - 2000

J.F Coche-Dury

(accroc étiquette; c.l.s sinon belle)

1 Bouteille | 600 / 700€

Lot 1122

MEURSAULT - 2001

J.F Coche-Dury

(c.l.s sinon belle)

1 Bouteille | 700 / 800€

Lot 1123

MEURSAULT - 2002

J.F Coche-Dury

(quelques marques capsules sinon belles)

6 Bouteilles | 4800 / 5400€

Lot 1124

MEURSAULT - 2002

J.F Coche-Dury

(quelques marques étiquettes et capsules sinon belles)

6 Bouteilles | 4800 / 5400€

Lot 1125

MEURSAULT - 2002

J.F Coche-Dury

(3 cm ou mieux; c.l.s dont 1 plissée)

3 Bouteilles | 2250 / 2550€



Lot 1123

Lot 1130**Lot 1129**
**PULIGNY-MONTRACHET
LES ENSEIGNERES - 2001**

J.F Coche-Dury
(1 e.t.h légères; 1 capsule légèrement plissée sinon belle)

2 Bouteilles | 1800 / 2000€

Lot 1130
**PULIGNY-MONTRACHET
LES ENSEIGNERES - 2002**

J.F Coche-Dury
(2,6 cm ou mieux; c.l.s dont 1 légèrement plissée)

3 Bouteilles | 3300 / 3750€

Lot 1131
BOURGOGNE ALIGOTE - 2003

J.F Coche-Dury

2 Bouteilles | 360 / 400€

Lot 1135**Lot 1126**
MEURSAULT - 2003

J.F Coche-Dury

6 Bouteilles | 3900 / 4500€

Lot 1127
MEURSAULT - 2003

J.F Coche-Dury

(quelques marques étiquettes sinon parfaites)

3 Bouteilles | 1950 / 2250€

Lot 1128
**PULIGNY-MONTRACHET
LES ENSEIGNERES - 2001**

J.F Coche-Dury

3 Bouteilles | 2700 / 3000€

Lot 1132
BOURGOGNE ALIGOTE - 2005

J.F Coche-Dury

1 Bouteille | 220 / 250€

Lot 1133
BOURGOGNE ALIGOTE - 2007

J.F Coche-Dury

3 Bouteilles | 540 / 600€

Lot 1134
BOURGOGNE ALIGOTE - 2009

Domaine Coche-Dury

3 Bouteilles | 660 / 750€

Lot 1135
BOURGOGNE ALIGOTE - 2010

Domaine Coche-Dury

3 Bouteilles | 750 / 900€

Lot 1136
BOURGOGNE CHARDONNAY - 2000

J.F Coche-Dury
(2 e.l.a; 1 clm.a)

7 Bouteilles | 1575 / 1680€

Lot 1137
BOURGOGNE CHARDONNAY - 2001

J.F Coche-Dury
(1 clm.a)

2 Bouteilles | 400 / 450€

Lot 1138
BOURGOGNE CHARDONNAY - 2002

J.F Coche-Dury

(quelques marques très légères sur quelques étiquettes et capsules sinon belles)

6 Bouteilles | 1680 / 1800€

Lot 1139
BOURGOGNE CHARDONNAY - 2002

J.F Coche-Dury

(quelques marques très légères sur quelques étiquettes et capsules sinon belles)

4 Bouteilles | 1120 / 1200€

Lot 1141



Lot 1140

BOURGOGNE CHARDONNAY - 2003

J.F Coche-Dury

(1 capsule légèrement bombée)

6 Bouteilles | 1500 / 1800€

Lot 1141

BOURGOGNE CHARDONNAY - 2003

J.F Coche-Dury

(étiquettes avec accros dont 1 e.l.a)

6 Bouteilles | 1500 / 1800€

Lot 1142

BOURGOGNE CHARDONNAY - 2003

J.F Coche-Dury

(1 e.l.a)

2 Bouteilles | 500 / 600€

Lot 1143

BOURGOGNE CHARDONNAY - 2004

J.F Coche-Dury

1 Bouteille | 250 / 300€

Lot 1144

CHABLIS LES CLOS (Grand Cru) - 2002

La Chablienne

(1 accroc sur 1 étiquette, 1 e.l.a et 1 e.a)

6 Bouteilles | 270 / 300€

Lot 1145

CHABLIS GRENOUILLE (Grand Cru) - 2002

Château Grenouille G.F.A (La Chablienne)

5 Bouteilles | 200 / 225€

Lot 1146

CHABLIS LES FOURCHAUMES

LES VAUORENTS (1° Cru) - 2002

La Chablienne

(1 clm.a)

5 Bouteilles | 150 / 180€

Lot 1147

CHÂTEAUNEUF-DU-PAPE "HOMMAGE
A JACQUES PERRIN" Rouge - 1998

Château de Beaucastel

(Caisse Bois d'origine sans pavillon supérieur)

(5,5 cm; 300 cl)

1 Jéroboam | 2000 / 2400€

Lot 1147



Lot 1148

CHÂTEAUNEUF-DU-PAPE "CUVEE DA CAPO" Rouge - 1998

Domaine du Pegau

(quelques marques étiquettes et collerettes)

3 Bouteilles | 1140 / 1260€



Lot 1150

Lot 1154



Lot 1149

CHÂTEAUNEUF-DU-PAPE "CUVEE DA CAPO" Rouge - 1998

Domaine du Pegau

(2 e.l.a; 1 clm.a)

3 Bouteilles | 1100 / 1200€

Lot 1150

CHÂTEAUNEUF-DU-PAPE "CUVEE DA CAPO" Rouge - 2000

Domaine du Pegau

(niveau parfait; e.a; clm.accrocs; capsule cire abîmée mais bouchon protégé; contre-étiquette abîmée; 300 cl)

1 Jéroboam | 1400 / 1800€

Lot 1151

CHÂTEAUNEUF-DU-PAPE PRESTIGE Rouge - 2001

Domaine Roger Sabon

(Caisse Bois d'origine)

12 Bouteilles | 550 / 600€

Lot 1152

CHÂTEAUNEUF-DU-PAPE PRESTIGE Rouge - 2001

Domaine Roger Sabon

(quelques étiquettes très légèrement marquées sinon belles)

5 Bouteilles | 225 / 250€

Lot 1153

HERMITAGE LA CHAPELLE Rouge - 1995

Paul Jaboulet-Aîné

(Caisse Bois d'origine sans pavillon supérieur)

(e.l.s à e.a; 300 cl)

1 Jéroboam | 500 / 600€

Lot 1154

CHÂTEAUNEUF-DU-PAPE Rouge - 1978

Château Rayas

(4,2 cm; e.t.h à e.t.a; clm.s; c.a estampée au sommet)

1 Bouteille | 1000 / 1300€

Lot 1155

CLOS DE VOUGEOT (Grand Cru) - 2010

Domaine Méo-Camuzet

(Caisse Bois d'origine)

1 Magnum | 800 / 900€

Lot 1156

ECHEZEAUX (Grand Cru) - 2010

Domaine Méo-Camuzet

(Caisse Bois d'origine)

1 Magnum | 1200 / 1400€

Lot 1157

VOSNE-ROMANEE AUX BRULEES (1° Cru) - 2010

Domaine Méo-Camuzet

(Caisse Bois d'origine)

1 Magnum | 1300 / 1500€



Lot 1158

ROMANEE-SAINT-VIVANT (Grand Cru)

1978

Robert Arnoux

(1,8 cm; e.l.s avec accroc; clm.s)

1 Bouteille | 350 / 400€

Lot 1159

BOURGOGNE ALIGOTE SOUS CHATELET

2008

Domaine d'Auvenay

(602 bouteilles récoltées; cire sale et abîmée)

1 Bouteille | 2800 / 3200€



Lot 1162

Lot 1164



Lot 1160

CHABLIS CLOS (Grand Cru) - 2011

Domaine François Raveneau

(cire abîmée sinon belle)

1 Bouteille | 800 / 1000€

Lot 1161

MEURSAULT-PERRIERES (1° Cru) - 2003

Domaine Roulot

1 Bouteille | 600 / 700€

Lot 1162

CHAMPAGNE BRUT BLANC DE BLANCS
LA RESERVE PERPETUELLE "CUVE 38"
NM

Henriot

(1000 magnums produits)

1 Magnum | 500 / 600€

Lot 1165



Lot 1163

CHÂTEAU SUDUIRAUT - 1923

C1 Sauternes

(T.L.B-; e.t.h à e.l.a; c.l.s estampée; bouchon lisible
et sain)

1 Bouteille | 250 / 300€

Lot 1164

CHAMBERTIN (Grand Cru) - 1961

Leroy S.A

(1,8 cm; e.l.s avec accroc; clm.s à clm.a; c.l.s; 73 cl)

1 Bouteille | 2000 / 2500€

Lot 1165

BONNES-MARES (Grand Cru) - 1985

Domaine Georges Roumier

(2 cm; e.t.a partiellement lisible; clm.a lisible; c.l.s
estampée)

1 Bouteille | 4000 / 5000€

Lot 1167



Lot 1166

CARRUADES DE LAFITE - 2009

Pauillac
(Caisse Bois d'origine cerclée)

6 Bouteilles | 1500 / 1650€

Lot 1167

CHÂTEAU ANGELUS - 2005

GCC1B Saint-Emilion
(Caisse Bois d'origine)

12 Bouteilles | 5000 / 6000€

Lot 1168

CHÂTEAU ANGELUS - 2014

GCC1A Saint-Emilion
(Caisse Bois d'origine)

6 Bouteilles | 1500 / 1650€

Lot 1169

CHÂTEAU ANGELUS - 2014

GCC1A Saint-Emilion
(Caisse Bois d'origine)

6 Bouteilles | 1500 / 1650€

Lot 1170

CHÂTEAU AUSONE - 2005

GCC1A Saint-Emilion
(Caisse Bois d'origine cerclée)

6 Bouteilles | 6000 / 6600€

Lot 1171

CHÂTEAU AUSONE - 2006

GCC1A Saint-Emilion

3 Bouteilles | 1500 / 1650€

Lot 1171



Lot 1172

CHÂTEAU BAHANS HAUT-BRION - 2005

Pessac-Léognan
(Caisse Bois d'origine)

12 Bouteilles | 1100 / 1200€

Lot 1173

CHÂTEAU BEAU SEJOUR BECOT - 2005

GCC1B Saint-Emilion
(Caisse Bois d'origine)

12 Bouteilles | 750 / 840€

Lot 1174

CHÂTEAU BEYCHEVELLE - 1996

GCC4 Saint-Julien
(3 étiquettes très légèrement marquées sinon parfaites)

6 Bouteilles | 450 / 500€

Lot 1175

CHÂTEAU BOYD-CANTENAC - 2005
GCC3 Margaux
(Caisse Bois d'origine)

12 Bouteilles | 600 / 650€

Lot 1176

CHÂTEAU BOYD-CANTENAC - 2005
GCC3 Margaux
(Caisse Bois d'origine)

12 Bouteilles | 600 / 650€

Lot 1177

CHÂTEAU CALON-SEGUR - 2005
GCC3 Saint-Estèphe
(Caisse Bois d'origine)

6 Bouteilles | 600 / 650€

Lot 1178

CHÂTEAU CANTENAC-BROWN - 2005
GCC3 Margaux
(Caisse Bois d'origine)

12 Bouteilles | 600 / 650€

Lot 1179

CHÂTEAU CARBONNIEUX Rouge - 2005
CC Graves

6 Bouteilles | 240 / 270€

Lot 1180

CHÂTEAU CHASSE-SPLEEN - 2009
Moulis
(Caisse Bois d'origine)

12 Bouteilles | 500 / 550€

Lot 1181

CHÂTEAU CHEVAL BLANC - 2000
GCC1A Saint-Emilion
(Caisse Bois d'origine)

12 Bouteilles | 9000 / 10000€

Lot 1182

CHÂTEAU CLERC MILON - 2005
GCC5 Pauillac
(Caisse Bois d'origine)

12 Bouteilles | 850 / 900€

Lot 1183

CHÂTEAU CLOS FOURTET - 2000
GCC1B Saint-Emilion
(1 étiquette très légèrement marquée, 1 e.t.h
légères et 1 e.t.h)

3 Magnums | 750 / 800€



Lot 1174



Lot 1181

Lot 1184

CHÂTEAU CLOS FOURTET - 2005

GCC1B Saint-Emilion
(Caisse Bois d'origine)

12 Bouteilles | 1500 / 1650€

Lot 1185

CHÂTEAU COS D'ESTOURNEL - 2000

GCC2 Saint-Estèphe

1 Magnum | 450 / 500€

Lot 1186

CHÂTEAU CROIZET-BAGES - 1996

GCC5 Pauillac
(Caisse Bois d'origine)

12 Bouteilles | 350 / 400€

Lot 1187

CHÂTEAU DUHART-MILON - 2005

GCC4 Pauillac
(Caisse Bois d'origine)

12 Bouteilles | 850 / 900€

Lot 1188

CHÂTEAU FIGEAC - 2000

GCC1B Saint-Emilion
(étiquette légèrement marquée sinon belle)

1 Magnum | 400 / 450€

Lot 1189

CHÂTEAU GAZIN - 2005

Pomerol
(Caisse Bois d'origine)

12 Bouteilles | 1300 / 1400€

Lot 1190

CHÂTEAU GRAND MAYNE - 2005

GCC Saint-Emilion
(Caisse Bois d'origine)

12 Bouteilles | 550 / 600€

Lot 1191

CHÂTEAU GRAND-PUY-LACOSTE - 2005

GCC5 Pauillac
(Caisse Bois d'origine)

6 Bouteilles | 450 / 500€

Lot 1192

CHÂTEAU HAUT-BAILLY - 2005

CC Graves
(Caisse Bois d'origine)

12 Bouteilles | 1300 / 1450€

Lot 1193

CHÂTEAU HAUT-BAILLY - 2005

CC Graves
(étiquettes très légèrement marquées dont 3 avec accros)

6 Bouteilles | 600 / 700€

Lot 1194

CHÂTEAU HAUT-BRION - 1996

GCC1 Graves
(e.l.s sinon belle)

1 Bouteille | 370 / 400€



Lot 1185



Lot 1188



Lot 1195

Lot 1198



Lot 1195

CHÂTEAU HAUT-BRION - 2000

GCC1 Graves
(quelques marques étiquette sinon belle)

1 Magnum | 1400 / 1600€

Lot 1196

CHÂTEAU HAUT-MARBUZET - 2005

Saint-Estèphe
(Caisse Bois d'origine)

12 Bouteilles | 500 / 550€

Lot 1197

CHÂTEAU HAUT-MARBUZET - 2005

Saint-Estèphe
(Caisse Bois d'origine)

12 Bouteilles | 500 / 550€

Lot 1198

CHÂTEAU LA CONSEILLANTE - 1998

Pomerol
(3 e.t)

5 Bouteilles | 650 / 700€

Lot 1199

CHÂTEAU LA CONSEILLANTE - 2005

Pomerol
(Caisse Bois d'origine)

6 Bouteilles | 1350 / 1500€

Lot 1200

CHÂTEAU LA GAFFELIERE - 2000

GCC1B Saint-Emilion
(Caisse Bois d'origine)

6 Magnums | 1350 / 1500€

Lot 1201

CHÂTEAU LA LAGUNE - 2005

GCC3 Haut-Médoc
(Caisse Bois d'origine)

12 Bouteilles | 650 / 700€

Lot 1202

CHÂTEAU LA MISSION HAUT-BRION - 2000

CC Graves

1 Magnum | 1000 / 1100€



Lot 1202

Lot 1204



Lot 1205

CHÂTEAU LAFITE ROTHSCHILD - 2011
GCC1 Pauillac
(Caisse Bois d'origine cerclée)

3 Magnums | 3500 / 3750 €

Lot 1206

CHÂTEAU LAFON-ROCHET - 2005
GCC4 Saint-Estèphe
(Caisse Bois d'origine)

12 Bouteilles | 600 / 650 €

Lot 1207

CHÂTEAU LAGRANGE - 2005
GCC3 Saint-Julien
(Caisse Bois d'origine)

6 Bouteilles | 330 / 360 €

Lot 1208

CHÂTEAU LAROSE TRINTAUDON - 1996
Haut-Médoc
(Caisse Bois d'origine)

12 Bouteilles | 150 / 180 €

Lot 1209

CHÂTEAU LASCOMBES - 2000
GCC2 Margaux
(1 e.l.a côté; 1 c.l.s sinon belle)

3 Magnums | 450 / 500 €

Lot 1210

CHÂTEAU LATOUR - 2000
GCC1 Pauillac
(Caisse Bois d'origine)

12 Bouteilles | 10000 / 11000 €

Lot 1203

CHÂTEAU LA MISSION HAUT-BRION
2005
CC Graves
(Caisse Bois d'origine)

6 Bouteilles | 2750 / 3000 €

Lot 1204

CHÂTEAU LAFITE ROTHSCHILD - 2000
GCC1 Pauillac

1 Magnum | 2500 / 2600 €

Lot 1210



Lot 1211

CHÂTEAU LATOUR - 2000
GCC1 Pauillac

1 Magnum | 1800 / 2000 €

Lot 1212

CHÂTEAU LATOUR - 2003
GCC1 Pauillac

1 Magnum | 1800 / 2000 €

Lot 1213

CHÂTEAU LATOUR-MARTILLAC Rouge
2005
CC Graves
(Caisse Bois d'origine)

6 Bouteilles | 240 / 270 €

Lot 1214

CHÂTEAU LEOVILLE BARTON - 2000
GCC2 Saint-Julien
(1 e.l.a)

6 Bouteilles | 720 / 840 €

Lot 1215

CHÂTEAU LEOVILLE BARTON - 2002
GCC2 Saint-Julien
(Caisse Bois d'origine de 6 remise à l'acquéreur)

5 Magnums | 1000 / 1100 €

Lot 1216

CHÂTEAU LEOVILLE BARTON - 2003
GCC2 Saint-Julien
(Caisse Bois d'origine de 6 remise à l'acquéreur)

5 Bouteilles | 500 / 600 €

Lot 1217

CHÂTEAU LEOVILLE BARTON - 2011
GCC2 Saint-Julien
(1 accroc sur 1 étiquette)

6 Bouteilles | 300 / 350 €

Lot 1215



Lot 1218

CHÂTEAU LEOVILLE LAS CASES - 2000
GCC2 Saint-Julien

1 Magnum | 600 / 650 €

Lot 1219

CHÂTEAU LEOVILLE LAS CASES - 2003
GCC2 Saint-Julien
(étiquette très légèrement marquée sinon parfaite)

1 Magnum | 320 / 350 €

Lot 1220

CHÂTEAU LEOVILLE LAS CASES - 2009
GCC2 Saint-Estèphe
(Caisse Bois d'origine)

6 Bouteilles | 1400 / 1600 €

Lot 1221

CHÂTEAU LEOVILLE POYFERRE - 2002
GCC2 Saint-Julien
(Caisse Bois d'origine de 6 remise à l'acquéreur)

4 Magnums | 600 / 660 €

Lot 1218



Lot 1224

CHÂTEAU L'EVANGILE - 1998

Pomerol
(e.l.s à e.l.a dont 2 e.a)

6 Bouteilles | 1200 / 1350 €

Lot 1225

CHÂTEAU L'EVANGILE - 2000

Pomerol
(très légère marque du papier de soie sur le côté
sinon parfaite)

1 Magnum | 550 / 600 €

Lot 1222

CHÂTEAU LEOVILLE POYFERRÉ - 2003

GCC2 Saint-Julien
(Caisse Bois d'origine de 6 remise à l'acquéreur
(1 e.t.h)

5 Bouteilles | 500 / 600 €

Lot 1223

CHÂTEAU L'EVANGILE - 1996

Pomerol

1 Bouteille | 120 / 140 €



Lot 1222

Lot 1227



Lot 1226

CHÂTEAU MALARTIC-LAGRAVIÈRE
Rouge - 2005
CC Graves
(Caisse Bois d'origine)

6 Bouteilles | 330 / 360 €

Lot 1227

CHÂTEAU MARGAUX - 2003
GCC1 Margaux
(étiquette légèrement griffée)

1 Magnum | 1100 / 1200 €

Lot 1232



Lot 1228

CHÂTEAU MONTROSE - 2005
GCC2 Saint-Estèphe
(Caisse Bois d'origine)

6 Bouteilles | 1000 / 1100 €

Lot 1229

CHÂTEAU MONTROSE - 2005
GCC2 Saint-Estèphe
(Caisse Bois d'origine)

6 Bouteilles | 1000 / 1100 €

Lot 1230

CHÂTEAU MOULIN RICHE - 2009
Saint-Julien
(Caisse Bois d'origine)

6 Bouteilles | 200 / 220 €

Lot 1231

CHÂTEAU MOUTON ROTHSCHILD - 1998
GCC1 Pauillac

1 Bouteille | 400 / 440 €

Lot 1232

CHÂTEAU MOUTON ROTHSCHILD - 2006
GCC1 Pauillac
(Caisse Bois d'origine cerclée)

12 Bouteilles | 6000 / 6600 €

Lot 1233

CHÂTEAU MOUTON ROTHSCHILD - 2006
GCC1 Pauillac
(Caisse Bois d'origine cerclée)

6 Bouteilles | 3000 / 3300 €

Lot 1234

CHÂTEAU NENIN - 1989
 Pomerol
 (Caisse Bois d'origine)
 (T.L.B+ ou mieux; e.t.h dont 6 décollées)

12 Bouteilles | 720 / 780 €

Lot 1235

CHÂTEAU NENIN - 2000
 Pomerol

1 Magnum | 130 / 150 €

Lot 1236

CHÂTEAU ORMES DE PEZ - 2010
 Saint-Estèphe
 (Caisse Bois d'origine)

1 Impériale | 300 / 350 €

Lot 1237

CHÂTEAU PHELAN-SEGUR - 2005
 Saint-Estèphe
 (Caisse Bois d'origine)

6 Bouteilles | 300 / 330 €

Lot 1238

CHÂTEAU PICHON LONGUEVILLE BARON
 2005
 GCC2 Pauillac
 (Caisse Bois d'origine)

12 Bouteilles | 1560 / 1680 €

Lot 1239

CHÂTEAU PICHON LONGUEVILLE BARON
 2005
 GCC2 Pauillac

6 Bouteilles | 780 / 840 €

Lot 1240

CHÂTEAU PICHON LONGUEVILLE BARON
 2005
 GCC2 Pauillac

3 Bouteilles | 390 / 420 €

Lot 1241

CHÂTEAU SMITH HAUT-LAFITTE Rouge
 2005
 CC Graves
 (Caisse Bois d'origine)

12 Bouteilles | 1500 / 1680 €

Lot 1242

CHÂTEAU SOCIANDO-MALLET - 2005
 Haut-Médoc
 (Caisse Bois d'origine)

12 Bouteilles | 500 / 550 €

Lot 1243

CHÂTEAU SOCIANDO-MALLET - 2005
 Haut-Médoc
 (Caisse Bois d'origine)

12 Bouteilles | 500 / 550 €

Lot 1244

CHÂTEAU TROTANOY - 2005
 Pomerol

3 Bouteilles | 750 / 800 €

Lot 1245

CHÂTEAU VALANDRAUD - 2005
 Saint-Emilion Grand Cru
 (Caisse Bois d'origine)

6 Bouteilles | 800 / 900 €

Lot 1246

CLOS DE L'ORATOIRE - 2005
 GCC Saint-Emilion
 (Caisse Bois d'origine)

12 Bouteilles | 600 / 660 €



Lot 1239

Lot 1244



Lot 1247

CLOS DE L'ORATOIRE - 2005
GCC Saint-Emilion

6 Bouteilles | 300 / 330 €

Lot 1248

CLOS DU MARQUIS - 2005
Saint-Julien
(Caisse Bois d'origine)

6 Bouteilles | 325 / 350 €

Lot 1249

DOMAINE DE CHEVALIER Rouge - 2005
CC Graves
(Caisse Bois d'origine)

6 Bouteilles | 420 / 480 €

Lot 1251



Lot 1250

LE CARILLON D'ANGELUS - 2014
Saint-Emilion Grand Cru
(Caisse Bois d'origine)

6 Bouteilles | 400 / 450 €

Lot 1251

LE PETIT CHEVAL - 2005
Saint-Emilion Grand Cru
(Caisse Bois d'origine)

6 Bouteilles | 900 / 1000 €

Lot 1252

LES FIEFS DE LAGRANGE - 1996
Saint-Julien

6 Bouteilles | 180 / 210 €

Lot 1253

LES FORTS DE LATOUR - 2005
Pauillac
(Caisse Bois d'origine)

6 Bouteilles | 1200 / 1350 €

Lot 1254

LES PAGODES DE COS - 2005
Saint-Estèphe
(Caisse Bois d'origine)

12 Bouteilles | 450 / 500 €

Lot 1255

PAVILLON ROUGE DU CHÂTEAU
MARGAUX - 2005
Margaux
(Caisse Bois d'origine cerclée)

6 Bouteilles | 900 / 1000 €

Lot 1257



Lot 1256

PENSEES DE LAFLEUR - 2007

Pomerol
(Caisse Bois d'origine)

6 Bouteilles | 450 / 500 €

Lot 1257

PETRUS - 2003

Pomerol

1 Magnum | 5800 / 6200 €

Lot 1258

PETRUS - 2013

Pomerol
(Caisse Bois d'origine cerclée)

3 Bouteilles | 9000 / 10000 €

Lot 1259

PETRUS - 2014

Pomerol
(Caisse Bois d'origine cerclée)

1 Bouteille | 2400 / 2700 €

Lot 1260

VIEUX CHÂTEAU CERTAN - 2005

Pomerol
(Caisse Bois d'origine)

6 Bouteilles | 1250 / 1350 €

Lot 1261

CAISSE BORDEAUX PRIMEURS
de 6 bouteilles - 2005 comprenant :
(Caisse Bois d'origine)

CHÂTEAU LAFITE ROTHSCHILD

1 Bouteille
GCC1 Pauillac

CHÂTEAU LATOUR

1 Bouteille
GCC1 Pauillac

CHÂTEAU MOUTON ROTHSCHILD

1 Bouteille
GCC1 Pauillac

CHÂTEAU MARGAUX

1 Bouteille
GCC1 Margaux

CHÂTEAU CHEVAL BLANC

1 Bouteille
GCC1 Graves

PETRUS

1 Bouteille
Pomerol

6 Bouteilles | 7400 / 8000 €

Lot 1262

CAISSE BORDEAUX COLLECTION

DUCLOT DE 9 Bouteilles - 2005

comprenant :
(Coffret Bois d'origine dans carton de protection)

CHÂTEAU LAFITE ROTHSCHILD

1 Bouteille
GCC1 Pauillac

CHÂTEAU LATOUR

1 Bouteille
GCC1 Pauillac

CHÂTEAU MOUTON ROTHSCHILD

1 Bouteille
GCC1 Pauillac

CHÂTEAU MARGAUX

1 Bouteille
GCC1 Margaux

CHÂTEAU HAUT-BRION

1 Bouteille
GCC1 Graves

CHÂTEAU CHEVAL BLANC

1 Bouteille
GCC1A Saint-Emilion

CHÂTEAU LA MISSION HAUT-BRION

1 Bouteille
CC Graves

PETRUS

1 Bouteille
Pomerol

CHÂTEAU D'YQUEM

1 Bouteille
C1 Supérieur Sauternes

9 Bouteilles | 10000 / 11000 €

Lot 1263

CAISSE BORDEAUX COLLECTION

DUCLOT de 7 Bouteilles - 2012

comprenant :
(Coffret Bois d'origine marqué avec partie de la
serrure manquante)





CHÂTEAU LAFITE ROTHSCHILD

1 Bouteille
GCC1 Pauillac

CHÂTEAU MOUTON ROTHSCHILD

1 Bouteille
GCC1 Pauillac

CHÂTEAU MARGAUX

1 Bouteille
GCC1 Margaux

CHÂTEAU HAUT-BRION

1 Bouteille
GCC1 Graves

CHÂTEAU CHEVAL BLANC

1 Bouteille
GCC1A Saint-Emilion

CHÂTEAU LA MISSION HAUT-BRION

1 Bouteille
CC Graves

PETRUS

1 Bouteille
Pomerol

7 Bouteilles | **4800 / 5400 €**

Lot 1264

CAISSE BORDEAUX COLLECTION

DUCLOT de 8 Bouteilles - 2013

comprenant :

(Coffret Bois d'origine dans carton de protection avant expertise)

CHÂTEAU LAFITE ROTHSCHILD

1 Bouteille
GCC1 Pauillac

CHÂTEAU MOUTON ROTHSCHILD

1 Bouteille
GCC1 Pauillac

CHÂTEAU MARGAUX

1 Bouteille
GCC1 Margaux

CHÂTEAU HAUT-BRION

1 Bouteille
GCC1 Graves

CHÂTEAU CHEVAL BLANC

1 Bouteille
GCC1A Saint-Emilion

CHÂTEAU LA MISSION HAUT-BRION

1 Bouteille
CC Graves

PETRUS

1 Bouteille
Pomerol

CHÂTEAU D'YQUEM

1 Bouteille
C1 Supérieur Sauternes

8 Bouteilles | **5000 / 5500 €**

Lot 1265

CAILLOU BLANC DE CHÂTEAU TALBOT 2009

Bordeaux blanc
(Caisse Bois d'origine)

12 Bouteilles | **360 / 420 €**

Lot 1266

CHÂTEAU CLIMENS - 2005

C1 Sauternes
(Caisse Bois d'origine)

12 Bouteilles | **720 / 780 €**

Lot 1267

CHINON «CLOS DE L'ECHO» - 2004

Couly-Dutheil
(étiquettes légèrement marquées)

2 Magnums | **140 / 160 €**



Lot 1269

Lot 1273



Lot 1276



Lot 1268

CHARMES-CHAMBERTIN (Grand Cru)
2016
Domaine Armand Rousseau

1 Bouteille | 650 / 700 €

Lot 1269

GEVREY-CHAMBERTIN CLOS
SAINT-JACQUES (1° Cru) - 2014
Domaine Armand Rousseau
(Carton d'origine)

6 Bouteilles | 6000 / 6600 €

Lot 1270

GEVREY-CHAMBERTIN CLOS
SAINT-JACQUES (1° Cru) - 2016
Domaine Armand Rousseau

1 Bouteille | 1000 / 1100 €

Lot 1271

MAZY-CHAMBERTIN (Grand Cru) - 2014
Domaine Armand Rousseau

3 Bouteilles | 1800 / 2000 €

Lot 1272

CLOS DES LAMBRAYS (Grand Cru) - 2011
Domaine des Lambrays

2 Magnums | 1000 / 1100 €

Lot 1273

CHAMBOLLE-MUSIGNY - 2010
Domaine Georges Roumier

6 Bouteilles | 2400 / 2700 €

Lot 1274

CHAMBOLLE-MUSIGNY - 2010
Domaine Georges Roumier
(quelques étiquettes très légèrement marquées
sinon parfaites)

5 Bouteilles | 2000 / 2250 €

Lot 1275

VOSNE-ROMANEE CLOS DES REAS
(1° Cru) - 2016
Domaine Michel Gros

1 Bouteille | 100 / 120 €

Lot 1276

CLOS DE TART (Grand Cru) - 2011
Mommessin
(e.a)

3 Bouteilles | 1050 / 1125 €

Lot 1277

CHÂTEAUNEUF-DU-PAPE Rouge - 2010
Château de Beaucastel
(Caisse Bois d'origine)

6 Bouteilles | 480 / 540 €

Lot 1278

CHÂTEAUNEUF-DU-PAPE Rouge - 2010
Château de Beaucastel
(Caisse Bois d'origine)

6 Bouteilles | 480 / 540 €

Lot 1279 Lot Panaché (Mixed Lot)

CALVADOS HORS D'AGE - NM
1 Magnum de 200 cl
Château du Breuil
(e.t.h à e.l.a)

FINE COGNAC V.S.O.P NAPOLEON - NM
1 Magnum
A. Hardy
(10 cm soit T.L.B)

VIEUX MARC DE CHAMPAGNE - NM
1 Bouteille
Besserat de Bellefon
(B; accroc étiquette)

ARMAGNAC HORS D'AGE - NM
1 Bouteille
De Malliac
(Caisse Bois d'origine)
(7 cm soit M.E)

EAU-DE-VIE DE POIRE WILLIAMS - NM
1 Bouteille
Distillerie de Malleval
(Etui)
(H.E; avec la poire dedans!)

5 Flacons | 150 / 200 €

Lot 1280

CHÂTEAU COS D'ESTOURNEL - 2005
GCC2 Saint-Estèphe
(Caisse Bois d'origine)

12 Bouteilles | 2200 / 2400 €

Lot 1281

PAVILLON ROUGE DU CHÂTEAU
MARGAUX - 1995
Margaux
(étiquettes très légèrement marquées dont 1 avec
petites griffes)

3 Bouteilles | 330 / 360 €

Lot 1282

CHÂTEAU DE FIEUZAL Blanc - 2005
Pessac-Léognan
(Caisse Bois d'origine)

6 Bouteilles | 180 / 200 €

Lot 1283

VOLNAY CHAMPANS (1° Cru) - 2015
Domaine des Comtes Lafon

6 Bouteilles | 660 / 720 €

Lot 1284

ECHEZEAUX (Grand Cru) - 2001
Louis Jadot
(Caisse Bois d'origine)

6 Bouteilles | 900 / 1000 €

Lot 1285

CHÂTEAU DUCRU-BEAUCAILLOU - 1976
GCC2 Saint-Julien
(1 B.G-, 1 T.L.B+ et 1 T.L.B; 2 e.l.s à e.l.a)

3 Bouteilles | 220 / 250 €

Lot 1286

CHÂTEAU LA CONSEILLANTE - 1975
Pomerol
(1 H.E+ et 1 M.E+; e.t.h dont 1 e.l.a; c.s)

2 Bouteilles | 160 / 200 €



Lot 1283

Lot 1287



Lot 1287

CHÂTEAU LATOUR - 1964
GCC1 Pauillac
(H.E; e.t.h; c.l.s)

1 Bouteille | 250 / 300 €

Lot 1288

CHAMBERTIN (Grand Cru) - 1976
Domaine Armand Rousseau
(2 cm; e.l.s à e.l.a; c.s)

1 Bouteille | 2000 / 2500 €

Lot 1289

CLOS DES LAMBRAYS (Grand Cru) - 2008
Domaine des Lambrays
quelques marques étiquettes sinon parfaites)

3 Bouteilles | 675 / 725 €

Lot 1291



Lot 1290

VOLNAY PREMIER CRU - 1976
Domaine Marquis d'Angerville
(e.t.h lisible et complète)

1 Bouteille | 200 / 250 €

Lot 1291

MEURSAULT LES MEIX CHAUAUX - 2002
Domaine Roulot
(quelques marques étiquettes et capsules sinon belles)

6 Bouteilles | 2400 / 2700 €

Lot 1292

HERMITAGE Rouge - 1978
André Faurie-Jean Bouzige
(e.t.h avec accrocs; clm.s)

1 Bouteille | 100 / 120 €

Lot 1293

HERMITAGE Rouge - 1985
Pierre Faurie-Jean Bouzige
(e.t.h dont 1 e.l.a; clm.s)

3 Bouteilles | 300 / 360 €

Lot 1294

CÔTE-RÔTIE LA MORDOREE - NM
Chapoutier
(e.t.h dont 1 e.l.a; cuvée MC3)

2 Bouteilles | 180 / 220 €

Lot 1295

CÔTE-RÔTIE LA MORDOREE - NM
Chapoutier
(e.t.h dont 1 e.l.a; cuvée MC4)

2 Bouteilles | 180 / 220 €

Lot 1296

CHÂTEAU SMITH HAUT-LAFITTE Rouge
2005
CC Graves

4 Bouteilles | 400 / 500 €

Lot 1297

HERMITAGE LE GREAL Rouge - 2001
M. Sorrel
(1 accroc étiquette sinon parfaite)

1 Bouteille | 120 / 140 €

Lot 1298

CHÂTEAU LEOVILLE POYFERRE - 2010
GCC2 Saint-Julien
(1 très légère marque étiquette sinon parfaite)

1 Bouteille | 90 / 110 €



Lot 1293

Lot 1297



Lot 1299

CÔTES-DU-RHÔNE «CHÂTEAU
DE FONSALETTE» Rouge - 1990
S.C.E.A Château Rayas
(1 à 2,7 cm et 1 à 3,7 cm; e.t.h à e.l.a; clm.s;
capsules estampées)

2 Bouteilles | 650 / 750 €

Lot 1300

CHÂTEAUNEUF-DU-PAPE Rouge - 1974
Château Rayas
(2,5 cm; e.t.h légères; clm.s; capsule estampée; bel
aspect)

1 Bouteille | 2000 / 2500 €

Lot 1301

CHÂTEAUNEUF-DU-PAPE Rouge - 1986
Château Rayas
(3 cm; e.t.h; clm.s; c.s à c.l.a estampée)

1 Bouteille | 1000 / 1200 €

Lot 1300



Lot 1301



Lot 1302

CHÂTEAUNEUF-DU-PAPE Rouge - 1986
Château Rayas
(5 cm; e.t.h à e.l.a; clm.s; c.s à c.l.a + s.c.a
estampée au sommet)

1 Bouteille | 500 / 600 €

Lot 1303

CHÂTEAUNEUF-DU-PAPE Rouge - 2011
Château Rayas

2 Bouteilles | 2200 / 2400 €

Lot 1304

CHÂTEAUNEUF-DU-PAPE Rouge - 2011
Château Rayas

2 Bouteilles | 2200 / 2400 €

Lot 1305

CHÂTEAUNEUF-DU-PAPE Rouge - 2011
Château Rayas

2 Bouteilles | 2200 / 2400 €

Lot 1306

CHÂTEAUNEUF-DU-PAPE Rouge - 2011
Château Rayas

2 Bouteilles | 2200 / 2400 €

Lot 1307

CHÂTEAU PALMER - 1995
GCC3 Margaux
(Caisse Bois d'origine sans guillotines supérieures)
(quelques étiquettes très légèrement marquées
sinon parfaites)

12 Bouteilles | 2200 / 2400 €

Lot 1308

CHÂTEAU PALMER - 1995
GCC3 Margaux
(étiquette légèrement marquée sinon belle)

1 Bouteille | 180 / 200 €

Lot 1309

CHÂTEAU LAFITE ROTHSCHILD - 1970
GCC1 Pauillac
(T.L.B+ à B.G-; étiquette légèrement marquée avec
1 accroc sinon belle)

1 Bouteille | 300 / 350 €

Lot 1310

COGNAC «BRAS ARME» - NM
Hennessy
(5,2 cm soit T.L.B)

1 Bouteille | 100 / 120 €



Lot 1310

Lot 1313



Lot 1311

CHÂTEAU MOUTON ROTHSCHILD - 1957
GCC1 Pauillac
(T.L.B; e.t.h à e.t.a n° 028966; c.s non coulante;
millésime également lisible à la base du bouchon)

1 Bouteille | 400 / 500 €

Lot 1312

CHÂTEAU L'ANGELUS - 1982
GCC Saint-Emilion
(2 T.L.B+, 3 T.L.B et 1 H.E+; 1 e.t.h légères sinon
belle)

6 Bouteilles | 1000 / 1100 €

Lot 1313

TREBBIANO D'ABRUZZO Blanc - 2015
Azienda Agricola Valentini
(quelques marques étiquettes sinon parfaites)

3 Bouteilles | 240 / 270 €

Lot 1314

CHÂTEAUNEUF-DU-PAPE Rouge - 2007
Château Rayas

2 Bouteilles | 2400 / 2600 €

Lot 1315

CHÂTEAUNEUF-DU-PAPE Rouge - 2008
Château Rayas

1 Bouteille | 1175 / 1250 €

Lot 1316

CHÂTEAUNEUF-DU-PAPE Rouge - 2010
Château Rayas

1 Bouteille | 1150 / 1250 €



Lot 1317

Lot 1320



Lot 1317

CHÂTEAUNEUF-DU-PAPE «PIGNAN»
Rouge - 2007
S.C.E.A Château Rayas
(e.a sinon belle)

1 Bouteille | 360 / 400 €

Lot 1318

CÔTES-DU-RHÔNE «CHÂTEAU
DE FONSALETTE» Rouge - 2009
S.C.E.A Château Rayas

1 Bouteille | 300 / 350 €

Lot 1319

VACQUEYRAS Rouge - 2010
Château des Tours

1 Bouteille | 130 / 150 €

Lot 1320

CÔTE-RÔTIE CÔTE BRUNE - 2016
Domaine Jamet

1 Bouteille | 370 / 400 €

Lot 1321 Lot Panaché (Mixed Lot)

CÔTE-RÔTIE - 2016
1 Bouteille
Domaine Jamet

CÔTE-RÔTIE LA BARBARINE - 2016
1 Bouteille
Domaine Gangloff

CÔTE-RÔTIE LES GRANDES PLACES
2010
1 Bouteille
Jean-Michel Gérin

3 Bouteilles | 390 / 420 €

Lot 1322

L'HERMITAGE Rouge - 2012
Domaine Jean-Louis Chave

2 Bouteilles | 540 / 600 €

Lot 1321



Lot 1323

L'HERMITAGE Rouge - 2013
Domaine Jean-Louis Chave

1 Bouteille | 250 / 275 €

Lot 1324

CHABLIS MONTEE DE TONNERRE
(1° Cru) - 2015
Domaine François Raveneau

1 Bouteille | 330 / 360 €

Lot 1325

CHABLIS BUTTEAUX (1° Cru) - 2016
Domaine François Raveneau

1 Bouteille | 270 / 300 €

Lot 1326

MEURSAULT MEIX CHAUAUX - 2018
Domaine Roulot

3 Bouteilles | 750 / 825 €

Lot 1327

MEURSAULT CLOS DES BOUCHERES
(1° Cru) - 2018
Domaine Roulot

1 Bouteille | 320 / 360 €

Lot 1328

NUITS-SAINT-GEORGES «LE CLOS DES
CORVEES VIEILLES VIGNES» (1° Cru) - 2016
Domaine Prieuré-Roch

3 Bouteilles | 1500 / 1800 €

Lot 1329

NUITS-SAINT-GEORGES «LE CLOS
DES CORVEES» (1° Cru) - 2012
Domaine Prieuré-Roch
(2122 bouteilles produites)

1 Bouteille | 500 / 600 €

Lot 1330

NUITS-SAINT-GEORGES «LE CLOS
DES CORVEES» (1° Cru) - 2011
Domaine Prieuré-Roch
(1390 bouteilles produites)

2 Bouteilles | 400 / 500 €

Lot 1331

NUITS-SAINT-GEORGES 1^{er} CRU
VIEILLES VIGNES - 2013
Domaine Prieuré-Roch
(8018 bouteilles produites)

6 Bouteilles | 2100 / 2400 €

Lot 1332

NUITS-SAINT-GEORGES 1^{er} CRU
VIEILLES VIGNES - 2013
Domaine Prieuré-Roch
(2 e.l.a sinon belles; 1 clm.a; 8018 bouteilles produites)

6 Bouteilles | 2100 / 2400 €

Lot 1328



Lot 1335



Lot 1333

NUITS-SAINT-GEORGES 1^{er} CRU
VIEILLES VIGNES - 2012
Domaine Prieuré-Roch
(e.l.a; 8408 bouteilles produites)

1 Bouteille | 350 / 400 €

Lot 1334

NUITS-SAINT-GEORGES 1^{er} CRU
VIEILLES VIGNES - 2011
Domaine Prieuré-Roch
(e.l.s; 4393 bouteilles produites)

1 Bouteille | 350 / 400 €

Lot 1335

NUITS-SAINT-GEORGES 1^{er} CRU
VIEILLES VIGNES - 2010
Domaine Prieuré-Roch
(5339 bouteilles produites)

4 Bouteilles | 1600 / 2000 €

Lot 1336

NUITS-SAINT-GEORGES 1^{er} CRU - 2011
Domaine Prieuré-Roch
(e.l.s dont 2 e.l.a; 6772 bouteilles produites)

3 Bouteilles | 750 / 900 €

Lot 1337

NUITS-SAINT-GEORGES 1^{er} CRU «1»
2009
Domaine Prieuré-Roch
(quelques marques contre-étiquettes; 4706
bouteilles produites)

2 Bouteilles | 750 / 850 €

Lot 1338

NUITS-SAINT-GEORGES 1^{er} CRU «1» - 2004
Domaine Prieuré-Roch
(e.l.s)

1 Bouteille | 250 / 300 €



Lot 1337

Lot 1339

NUITS-SAINT-GEORGES 1^{er} CRU
VIEILLES VIGNES - 2014
Domaine Prieuré-Roch
(8845 bouteilles produites)

2 Bouteilles | 700 / 800 €

Lot 1340

NUITS-SAINT-GEORGES 1^{er} CRU
VIEILLES VIGNES - 2012
Domaine Prieuré-Roch
(8408 bouteilles produites)

2 Bouteilles | 700 / 800 €

Lot 1341

NUITS-SAINT-GEORGES 1^{er} CRU
VIEILLES VIGNES - 2011
Domaine Prieuré-Roch
(4393 bouteilles produites)

2 Bouteilles | 700 / 800 €

Lot 1342

NUITS-SAINT-GEORGES 1^{er} CRU
2011
Domaine Prieuré-Roch
(étiquettes légèrement marquées; 6772 bouteilles
produites)

2 Bouteilles | 500 / 600 €

Lot 1343

NUITS-SAINT-GEORGES 1^{er} CRU
2010
Domaine Prieuré-Roch
(quelques marques étiquettes sinon belles; 4884
bouteilles produites)

4 Bouteilles | 1500 / 1700 €

Lot 1344

NUITS-SAINT-GEORGES 1^{er} CRU - 2009
Domaine Prieuré-Roch
(étiquette très légèrement marquée; 1 contre-
étiquette abîmée; 4874 bouteilles produites)

2 Bouteilles | 750 / 850 €

Lot 1343



Lot 1345

NUITS-SAINT-GEORGES 1^{er} CRU - 2007
Domaine Prieuré-Roch

2 Bouteilles | 600 / 700 €

Lot 1346

NUITS-SAINT-GEORGES 1^{er} CRU - 2006
Domaine Prieuré-Roch

2 Bouteilles | 600 / 700 €

Lot 1347 Lot Panaché (Mixed Lot)

CLOS DES LAMBRAYS (Grand Cru) - 1998
1 Bouteille
Domaine des Lambrays
(e.t.h)

CLOS DES LAMBRAYS (Grand Cru) - 2008
1 Bouteille
Domaine des Lambrays
(étiquette très légèrement marquée sinon parfaite)

2 Bouteilles | 400 / 500 €

Lot 1348

CORTON Rouge (Grand Cru) - 1990
Bonneau du Martray
(quelques marques capsules)

2 Bouteilles | 400 / 500 €

Lot 1349

LA GRANDE RUE (Grand Cru) - 1992
Domaine François Lamarche
(1 à 3,1 cm; e.t.h dont 1 e.l.a; c.l.s; c.l.s dont 1 c.l.a)

2 Magnums | 1000 / 1200 €



Lot 1351

Lot 1353



Lot 1349



Lot 1350

ECHEZEAUX (Grand Cru) - 2005
Domaine Jacques Prieur

1 Bouteille | 250 / 300 €

Lot 1351

NUITS-SAINT-GEORGES
CLOS DES FORETS - 1945
Jules Belin
(4 cm; e.t.h à e.l.a; c.l.m.s à c.l.m.a; c.l.s)

1 Bouteille | 150 / 200 €

Lot 1352

BATARD-MONTRACHET (Grand Cru) - 2007
Olivier Leflaive
(accroc étiquette)

1 Bouteille | 300 / 350 €

Lot 1353

MEURSAULT LES TESSONS - 1996
Pierre Morey
(e.l.s à e.l.a; c.l.s)

5 Bouteilles | 600 / 700 €

Lot 1354

CHABLIS LES CLOS (Grand Cru) - 2009
Vincent Dauvissat

3 Bouteilles | 600 / 675 €

Lot 1355 Lot Panaché (Mixed Lot)

CHABLIS LES CLOS (Grand Cru) - 2006
1 Bouteille
Vincent Dauvissat

CHABLIS LA FOREST (1° Cru) - 2008
1 Bouteille
Vincent Dauvissat

Lot 1354



CHABLIS LA FOREST (1° Cru) - 2009

1 Bouteille
Vincent Dauvissat

3 Bouteilles | 450 / 500 €

Lot 1356

HERMITAGE LA CHAPELLE Rouge - 1989

Paul Jaboulet-Aîné
(e.t.h à e.t.a fragiles Import Royaume-Uni; clm.s à
clm.a; c.l.s)

6 Bouteilles | 1080 / 1200 €

Lot 1357

HERMITAGE LA CHAPELLE Rouge - 1989

Paul Jaboulet-Aîné
(e.t.h à e.t.a fragiles Import Royaume-Uni; clm.s à
clm.a; c.l.s)

3 Bouteilles | 540 / 600 €

Lot 1356



Lot 1358

“TRILOGIE” - 2002 comprenant :
Guigal

CÔTE-RÔTIE LA LANDONNE

1 Bouteille
(étiquette très légèrement marquée sinon parfaite)

CÔTE-RÔTIE LA MOULINE

1 Bouteille
(accroc bas étiquette)

CÔTE-RÔTIE LA TURQUE

1 Bouteille
(accroc collerette)

3 Bouteilles | 600 / 660 €

Lot 1359 Lot Panaché (Mixed Lot)

CHÂTEAU COS D'ESTOURNEL - 1995

1 Bouteille
GCC2 Saint-Estèphe

CHÂTEAU COS D'ESTOURNEL - 1996

1 Bouteille
GCC2 Saint-Estèphe
2 Bouteilles | 270 / 300 €

Lot 1360 Lot Panaché (Mixed Lot)

CHÂTEAU GRAND-PUY-LACOSTE - 1985

1 Bouteille
GCC5 Pauillac
(T.L.B; e.l.s)

CHÂTEAU GRAND-PUY-LACOSTE - 1986

3 Bouteilles
GCC5 Pauillac
(B.G; e.t.h à e.a)
4 Bouteilles | 250 / 300 €

Lot 1361 Lot Panaché (Mixed Lot)

LES FORTS DE LATOUR - 1989

1 Bouteille
Pauillac
(B.G; e.l.s à e.l.a)

Lot 1359



LES FORTS DE LATOUR - 1994

2 Bouteilles

Pauillac

(étiquettes légèrement marquées)

3 Bouteilles | **320 / 360 €**

Lot 1362

CHÂTEAU LATOUR - 1983

GCC1 Pauillac

(B.G ou mieux; e.l.s avec quelques accrocs)

3 Bouteilles | **780 / 870 €**

Lot 1363

CHÂTEAU LATOUR - 1993

GCC1 Pauillac

(1 très légère marque bas de jupe de capsule)

1 Bouteille | **300 / 350 €**

Lot 1364

CHÂTEAU L'EVANGILE - 2000

Pomerol

4 Bouteilles | **960 / 1080 €**

Lot 1365

CHAMPAGNE BRUT "GRANDE CUVÉE"

NM

Krug

(habillage 1995/2005)

3 Bouteilles | **600 / 660 €**

Lot 1366

CHAMPAGNE BRUT - 1981

Lanson

(e.l.s dont quelques e.l.a; quelques marques
collerettes et capsules)

6 Bouteilles | **600 / 720 €**

Lot 1367

CHAMPAGNE BRUT "CRISTAL" - 1997

Louis Roederer
(Coffret)

1 Bouteille | **230 / 260 €**

Lot 1368

CHAMPAGNE BRUT "DOM PERIGNON"

1980

Moët et Chandon

(e.t.a partiellement lisible; c.s)

1 Bouteille | **200 / 240 €**

Lot 1369

CHAMPAGNE BRUT "DOM PERIGNON"

1998

Moët et Chandon

(c.s)

1 Bouteille | **225 / 250 €**



Lot 1365

Lot 1371



Lot 1370

CHAMPAGNE BRUT "DOM PERIGNON"
2004
Moët et Chandon
(quelques marques étiquette et coiffe)

1 Bouteille | 240 / 270 €

Lot 1371

CHAMPAGNE BRUT "SPECIAL RESERVE"
1976
Perrier-Jouët

1 Bouteille | 200 / 240 €

Lot 1372 Lot Panaché (Mixed Lot)

CHAMPAGNE BRUT "CUVEE SPECIALE"
1998
1 Bouteille
Nicolas Feuillatte

CHAMPAGNE BRUT "CORDON ROUGE"
1990
1 Bouteille
Mumm

CHAMPAGNE BRUT - 1985
1 Bouteille
Charles Heidsieck

3 Bouteilles | 150 / 180 €

Lot 1373 Lot Panaché (Mixed Lot)

CHAMPAGNE BRUT "MISE EN CAVE
EN 1997" - NM
3 Bouteilles
Charles Heidsieck
(quelques marques étiquettes, collerettes et
capsules)

CHAMPAGNE BRUT - 1996
2 Bouteilles
J. Charpentier
(quelques marques étiquettes, collerettes et
capsules)



Lot 1374

CHAMPAGNE BRUT "GRAND CRU BLANC
DE BLANCS "GRAND BOUQUET" - 2009
1 Bouteille
Vazart-Coquart
(e.l.a)

6 Bouteilles | 250 / 300 €

Lot 1374

MADERE VERDELHO - 1948
Barbeito
(B.G; c.l.a)

1 Bouteille | 300 / 400 €

Lot 1375

PORTO VINTAGE - 1977
Calem
(B.G; c.l.a)

3 Bouteilles | 180 / 210 €

Lot 1376

PORTO VINTAGE - 1977
Calem
(B.G; c.l.a)

3 Bouteilles | 180 / 210 €

Lot 1377

PORTO VINTAGE - 1977
Graham
(B.G; e.t.h dont 1 e.l.a; c.l.s; mise de 1979)

3 Bouteilles | 240 / 270 €

Lot 1378

PORTO VINTAGE - 1977
Graham
(B.G; e.t.h dont 1 e.l.a; c.l.s; mise de 1979)

3 Bouteilles | 240 / 270 €

Lot 1379

PORTO VINTAGE - 1977
Graham
(2 B.G et 1 T.L.B; e.t.h à e.l.a; c.l.s; mise de 1979)

3 Bouteilles | 240 / 270 €

Lot 1378



Lot 1383



Lot 1385



Lot 1380

BAROLO "CANNUBI" - 1998

Paolo Scavino
(B.G ou mieux)

2 Bouteilles | 160 / 180 €

Lot 1381

CHÂTEAU D'YQUEM - 1987

C1 Supérieur Sauternes
(T.L.B-; e.t.h légères)

1 Bouteille | 200 / 225 €

Lot 1382

CHÂTEAU D'YQUEM - 1993

C1 Supérieur Sauternes

1 Bouteille | 225 / 250 €

Lot 1383

CHÂTEAU D'YQUEM - 1948

C1 Supérieur Sauternes
(M.E; rebouchée en 2005)

1 Bouteille | 500 / 600 €

Lot 1384 Lot Panaché (Mixed Lot)

HIGHLAND SINGLE MALT SCOTCH
WHISKY 12 YEARS "ELEGANCIA" - NM

1 Bouteille
Macallan
(Etui)
(100 cl; 40%)

SINGLE MALT SCOTCH WHISKY

12 YEARS - NM

1 Bouteille
The Glenlivet
(Etui)
(100 cl; 40%)

SPEYSIDE SINGLE MALT WHISKY

14 YEARS - NM

1 Bouteille
Aberlour
(Caisse Bois d'origine)
(Warehouse n° 1; cask 1948; mise Juillet 1992; n° 48;
70 cl; 58%)

3 Bouteilles | 250 / 300 €

Lot 1385

CHÂTEAUNEUF-DU-PAPE "FLOR DE RONCE" Rouge - 2011

Domaine de la Roncière
(quelques étiquettes très légèrement marquées sinon parfaites)

6 Bouteilles | 180 / 210 €

Lot 1386

CHÂTEAUNEUF-DU-PAPE "FLOR DE RONCE" Rouge - 2012

Domaine de la Roncière

6 Bouteilles | 180 / 210 €

Lot 1387 Lot Panaché (Mixed Lot)

BANDOL "CUVEE SPECIALE" Rouge 2015

6 Bouteilles
Domaine de l'Olivette

BANDOL "CUVEE SPECIALE" Blanc 2021

3 Bouteilles
Domaine de l'Olivette

9 Bouteilles | 140 / 160 €

Lot 1388

CHÂTEAUNEUF-DU-PAPE Rouge - 2013

Domaine de la Roncière

6 Bouteilles | 100 / 120 €

Lot 1389

CHÂTEAUNEUF-DU-PAPE Rouge - 2013

Domaine de la Roncière

6 Bouteilles | 100 / 120 €

Lot 1390

CHÂTEAUNEUF-DU-PAPE Rouge - 2016

Château Cabrières

6 Bouteilles | 120 / 140 €

Lot 1392



Lot 1391

CHÂTEAUNEUF-DU-PAPE Blanc - 2019

Château Cabrières

6 Bouteilles | 120 / 150 €

Lot 1392

CHÂTEAU D'YQUEM - 1983

C1 Supérieur Sauternes
(T.L.B+ ou mieux; 1 étiquette très légèrement marquée sinon parfaite)

3 Bouteilles | 950 / 1050 €

Lot 1393

CHÂTEAU D'YQUEM - 1983

C1 Supérieur Sauternes
(2 T.L.B- et 1 H.E+ à T.L.B-; 1 étiquette avec 2 petites marques)

3 Bouteilles | 850 / 950 €

Lot 1397



Lot 1394



Lot 1394

CHÂTEAU L'ANGELUS - 1988

GCC Saint-Emilion
(Caisse Bois d'origine)
(quelques marques de frottement des guillottes sur
les bas de jupes de capsules sinon état parfait)

12 Bouteilles | 2700 / 3000 €

Lot 1395

CHÂTEAU CARBONNIEUX Rouge - 1988

CC Graves
(Caisse Bois d'origine)
(9 T.L.B+ ou mieux, 2 H.E+ et 1 M.E; 1 e.l.a sinon
belle; 1 c.a)

12 Bouteilles | 280 / 320 €

Lot 1396

CHÂTEAU LANESSAN - 1990

Haut-Médoc
(Caisse Bois d'origine abîmée)
(T.L.B ou mieux; e.t.h à e.a décollées)

12 Bouteilles | 240 / 270 €

Lot 1397

BOURGOGNE HAUTES CÔTES DE NUITS "LES BEAUX MONTS LUSSOTS" Rouge 2020

Domaine Vincent Legou

6 Bouteilles | 120 / 150 €

Lot 1398

BOURGOGNE HAUTES CÔTES DE NUITS "LES BEAUX MONTS LUSSOTS" Rouge 2020

Domaine Vincent Legou

6 Bouteilles | 120 / 150 €

Lot 1399

BOURGOGNE HAUTES CÔTES DE NUITS "LES BEAUX MONTS LUSSOTS" Rouge 2020

Domaine Vincent Legou

6 Bouteilles | 120 / 150 €



Lot 1401

Lot 1400

**CHÂTEAU PICHON LONGUEVILLE BARON
1995**

GCC2 Pauillac
(2 étiquettes très légèrement marquées sinon parfaites)

4 Bouteilles | **440 / 480 €**

Lot 1401

CHÂTEAU GRUAUD-LAROSE - 2000

GCC2 Saint-Julien
(2 étiquettes très légèrement marquées sinon parfaites)

3 Bouteilles | **270 / 300 €**

Lot 1402

CHÂTEAU LAGRANGE - 2000

GCC3 Saint-Julien
(quelques étiquettes très légèrement marquées sinon parfaites)

6 Bouteilles | **400 / 450 €**

Lot 1403 Lot Panaché (Mixed Lot)

CHÂTEAU LYNCH BAGES - 1999

2 Bouteilles
GCC5 Pauillac
(quelques accrocs étiquettes)

CHÂTEAU LYNCH BAGES - 2001

1 Bouteille
GCC5 Pauillac
(e.a)

3 Bouteilles | **260 / 300 €**

Lot 1404

CHÂTEAU PONTET CANET - 1998

GCC5 Pauillac
(étiquettes très légèrement marquées)

5 Bouteilles | **280 / 320 €**

Lot 1405

**BEAUNE CLOS DES MOUCHES Rouge
(1° Cru) - 2001**

Joseph Drouhin
(e.t.h à e.t.a; clm.s)

1 Magnum | **180 / 220 €**

Lot 1406 Lot Panaché (Mixed Lot)

MAZIS-CHAMBERTIN (Grand Cru) - 1996

1 Bouteille
Joseph Drouhin
(étiquette très légèrement marquée)

**GEVREY-CHAMBERTIN COMBOTTES
(1° Cru) - 1997**

1 Bouteille
Joseph Drouhin
(étiquette très légèrement marquée)

**CHAMBOLLE-MUSIGNY PREMIER CRU
1999**

1 Bouteille
Joseph Drouhin
(e.l.s)

3 Bouteilles | **360 / 420 €**

Lot 1407

HERMITAGE LA CHAPELLE Rouge - 1997

Paul Jaboulet-Aîné
(e.t.h)

3 Bouteilles | **270 / 300 €**

Lot 1408

HERMITAGE LA CHAPELLE Rouge - 1998

Paul Jaboulet-Aîné
(étiquettes très légèrement marquées sinon parfaites)

3 Bouteilles | **330 / 375 €**

Lot 1409

HERMITAGE LA CHAPELLE Rouge - 1999

Paul Jaboulet-Aîné
(étiquettes très légèrement marquées sinon parfaites)

3 Bouteilles | **270 / 300 €**

Lot 1406



Lot 1410

HERMITAGE LA CHAPELLE Rouge - 2000
Paul Jaboulet-Aîné
(e.t.h légères)

3 Bouteilles | 300 / 330 €

Lot 1411

HERMITAGE LA CHAPELLE Rouge - 2001
Paul Jaboulet-Aîné
(e.t.h légères à e.l.s)

3 Magnums | 600 / 720 €

Lot 1412

HERMITAGE LA CHAPELLE Rouge - 2001
Paul Jaboulet-Aîné
(e.t.h)

6 Bouteilles | 270 / 300 €

Lot 1413 Lot Panaché (Mixed Lot)

HERMITAGE "LE PIED DE LA CÔTE"
Rouge - 1995
1 Magnum
Paul Jaboulet-Aîné
(e.a; clm.a)

PULIGNY-MONTRACHET - 2001
1 Magnum
Joseph Drouhin
(e.t.h à e.l.a; clm.s)

2 Magnums | 160 / 200 €

Lot 1414 Lot Panaché (Mixed Lot)

HERMITAGE 'CHEVALIER DE
STERIMBERG" Blanc - 1998
1 Bouteille
Paul Jaboulet-Aîné
(étiquette très légèrement marquée sinon parfaite)

HERMITAGE 'CHEVALIER DE
STERIMBERG" Blanc - 1999
1 Bouteille
Paul Jaboulet-Aîné
(étiquette très légèrement marquée sinon parfaite)

Lot 1411



HERMITAGE 'CHEVALIER DE
STERIMBERG" Blanc - 2000
2 Bouteilles
Paul Jaboulet-Aîné
(étiquettes très légèrement marquées sinon parfaites)

HERMITAGE 'CHEVALIER DE
STERIMBERG" Blanc - 2001
2 Bouteilles
Paul Jaboulet-Aîné
(étiquettes très légèrement marquées sinon parfaites)

6 Bouteilles | 250 / 300 €

Lot 1415

CHÂTEAU DUCRU-BEAUCAILLOU - 1988
GCC2 Saint-Julien
(3 étiquettes légèrement marquées, 2 e.l.a et 2 e.a;
présence de surcapsules C.R.D)
12 Bouteilles | 1200 / 1320 €

Lot 1416

CHÂTEAU DUCRU-BEAUCAILLOU - 1999
GCC2 Saint-Julien
(1 e.l.s, 1 avec accrocs et 1 e.a)
6 Bouteilles | 600 / 660 €

Lot 1416



Lot 1417

CHÂTEAU HAUT-BRION - 1988

GCC1 Graves
(e.t.h fortes à e.l.a)

4 Bouteilles | 1000 / 1200 €

Lot 1418

CHÂTEAU LATOUR - 1988

GCC1 Pauillac
(1 étiquette légèrement marquée à e.l.a et 3 e.t.h à e.a)

4 Bouteilles | 1000 / 1200 €

Lot 1419

CHÂTEAU MARGAUX - 1988

GCC1 Margaux
(B.G ou mieux; e.t.h à e.t.a illisibles; c.l.s)

5 Bouteilles | 1250 / 1500 €

Lot 1418



Lot 1420

VOSNE-ROMANEE VIEILLES VIGNES
1999

Domaine Bizot
(e.t.h à e.a dont 1 millésime partiellement lisible;
quelques marques capsules; bel aspect)

2 Bouteilles | 3000 / 3500 €

Lot 1421

PULIGNY-MONTRACHET
LES ENSEIGNERES - 2017

Coche-Dury

1 Bouteille | 800 / 900 €

Lot 1422

VOSNE-ROMANEE LES MALCONSORTS
(1° Cru) - 1977

Cathiard-Molinier
(3,2 cm; e.a; cm.s à cm.a; c.l.s)

1 Bouteille | 180 / 220 €

Lot 1420



Lot 1422**Lot 1423**

MOREY-SAINT-DENIS
CLOS DE LA BUSSIÈRE (1^o Cru) - 2011
Domaine Georges Roumier

1 Bouteille | 230 / 260 €

Lot 1424 Lot Panaché (Mixed Lot)

CORNAS "REYNARD" - 2012
1 Bouteille
Thierry Allemand

CÔTES-DU-RHÔNE "A PASCAL" Rouge
2007
1 Bouteille
Domaine Gramenon

2 Bouteilles | 300 / 330 €

Lot 1425 Lot Panaché (Mixed Lot)

CHÂTEAU CANTENAC-BROWN - 1978
2 Bouteilles
GCC3 Margaux
(H.E- ou mieux; c.l.a)

MONTHÉLIE Rouge - 1986
2 Bouteilles
Damy-Gagnard
(1 e.a)

MOREY-SAINT-DENIS - 1978
1 Bouteille
Faiveley
(3 cm; e.l.s)

ARBOIS PUPILLIN Blanc - 1972
1 Bouteille
Bulabois
(5,3 cm; e.a; clm.s; c.s)

6 Bouteilles | 140 / 160 €

Lot 1426

CHAMPAGNE BRUT "LA GRANDE
ANNÉE" - 1997
Bollinger
(étiquette très légèrement marquée sinon belle;
dégorgement Septembre 2004)

1 Bouteille | 130 / 150 €

Lot 1427 Lot Panaché (Mixed Lot)

CHAMPAGNE BRUT "BELLE ÉPOQUE"
Rosé - 2005
1 Bouteille
Perrier-Jouët

CHAMPAGNE BRUT "VINTAGE" - 2002
1 Bouteille
Veuve Clicquot Ponsardin
(Etui)

2 Bouteilles | 200 / 220 €

Lot 1428

CHAMPAGNE BRUT "DOM PERIGNON"
1998
Moët et Chandon
(Coffret sale)

1 Bouteille | 230 / 260 €

Lot 1427**Lot 1429**

CHAMPAGNE BRUT "CUVÉE LOUISE"
1999
Pommery
(Coffret sale)

1 Bouteille | 100 / 125 €

Lot 1430

SAUTERNES "8" - NM
S.A du Château d'Yquem
(Carton d'origine cerclé avant expertise)

6 Bouteilles | 450 / 500 €

Lot 1431

CHÂTEAU DOISY-DAENE - 2012
C2 Sauternes
(Caisse Bois d'origine)

12 Demi-Bouteilles | 220 / 240 €

Lot 1430



Lot 1435

GEWURZTRAMINER "CUVEE ANNE
SCHLUMBERGER" SELECTION
DE GRAINS NOBLES - 1976
Schlumberger

3 Bouteilles | 100 / 120 €

Lot 1436

CHÂTEAU CHEVAL BLANC - 1986
GCC1A Saint-Emilion
(T.L.B-)

1 Bouteille | 280 / 320 €

Lot 1432



Lot 1432

RHUM VIEUX AGRICOLE
DE LA MARTINIQUE - 1979
La Mauny
(Canister)

1 Bouteille | 400 / 500 €

Lot 1433

CHÂTEAU MOUTON ROTHSCHILD - 1997
GCC1 Pauillac
(bouchon légèrement émergent 2 mm; e.l.s sinon
belle)

1 Double-Magnum | 1600 / 1800 €

Lot 1434

CÔTE DE NUITS-VILLAGES
"LES CHAZOTS" Blanc - 2011
Caroline Géry Fils & Filles

6 Bouteilles | 100 / 120 €



Lot 1433

Lot 1435



Lot 1437

CHÂTEAU LATOUR A POMEROL - 1959

Pomerol
(mise J.A Moux; 1 M.E+ et 1 B+; e.t.h dont 1 e.l.a;
c.s neutres)

2 Bouteilles | 100 / 150 €

Lot 1438

CHAMPAGNE BRUT "CRISTAL" - 1990

Louis Roederer
(Caisse Bois d'origine marquée)
(contre-étiquette Import Italie)

1 Magnum | 800 / 1000 €

Lot 1439

CHAMPAGNE BRUT "CRISTAL" - 1990

Louis Roederer
(Coffrets individuels légèrement marqués)
(1 haut de collerette; 1 sans cellophane;
contre-étiquettes Import Italie)

2 Bouteilles | 700 / 800 €

Lot 1440

CHAMPAGNE BRUT "DOM RUINART"

Rosé - 1996

Ruinart

1 Bouteille | 200 / 220 €

Lot 1441

VINO FINO DE MESA "UNICO" - 1960

Bodegas Vega Sicilia

(H.E; étiquette légèrement marquée à e.l.s; c.s + s.c.a)

1 Bouteille | 230 / 260 €



Lot 1438

Lot 1442



Lot 1442

RIBERA DEL DUERO GRAN RESERVA
"UNICO" - 1968

Bodegas Vega Sicilia
(H.E.; e.t.h à e.t.a; c.s + s.c.a)

1 Bouteille | 500 / 600 €

Lot 1443

RIBERA DEL DUERO GRAN RESERVA
"UNICO" - 1970

Bodegas Vega Sicilia
(H.E; étiquettes légèrement marquées dont 1 avec accros; 1 contre-étiquette Import Italie; 1 c.l.s)

2 Bouteilles | 800 / 1000 €

Lot 1444

RIBERA DEL DUERO GRAN RESERVA
"UNICO" - 1986

Bodegas Vega Sicilia
(T.L.B; étiquette légèrement marquée sinon belle; contre-étiquette Import Italie; c.l.s + s.c.a?)

1 Bouteille | 230 / 260 €

Lot 1445

RIBERA DEL DUERO GRAN RESERVA
"RESERVA ESPECIAL UNICO" - NM

Bodegas Vega Sicilia
(Caisse Bois d'origine)
(1 T.L.B+; lot 015/97)

3 Bouteilles | 800 / 900 €

Lot 1446

LANGHE "SORI TILDIN" - 1998

Gaja
(étiquette très légèrement marquée sinon parfaite)

1 Bouteille | 240 / 270 €

Lot 1447

BAROLO - 1964

Marchesi di Barolo
(e.l.s dont 1 e.l.a; cm.s)

3 Bouteilles | 150 / 180 €

Lot 1446



Lot 1445

Lot 1448

CHÂTEAU COUTET - 1964

C1 Sauternes
(1 B.G- et 1 H.E; e.t.h pâles peu lisibles;
c.l.s; 1 bouchon persillé)

2 Bouteilles | 140 / 180 €

Lot 1449

CHÂTEAU D'YQUEM - 1960

C1 Supérieur Sauternes
(H.E à H.E-; e.t.h + accrocs; c.s + s.c.a)
1 Bouteille | 350 / 400 €

Lot 1450

CHÂTEAU LAVILLE HAUT-BRION Blanc 1962

CC Graves
(1 T.L.B et 1 H.E; e.t.h lisibles et complètes; tampon
Nicolas; c.s)

2 Bouteilles | 200 / 240 €



Lot 1449

Lot 1453



Lot 1451

ASSORTIMENT de 12 bouteilles - 1989 comprenant :

Domaine de la Romanée-Conti
(Caisse Bois d'origine)
(contre-étiquettes Import Italie; photos détaillées
sur le site)

ROMANEE-CONTI (Grand Cru)

1 Bouteille
(2,2 cm; n° 00341; 6723 bouteilles récoltées)

LA TÂCHE (Grand Cru)

3 Bouteilles
(1 à 2,5 cm; 1 à 2,2 cm et 1 à 2,9 cm; n° 01046,
01047 et 01048; 20532 bouteilles récoltées)

RICHEBOURG (Grand Cru)

2 Bouteilles
(1 à 2,5 cm et 1 à 3 cm; n° 00721 et 00722; 13477
bouteilles récoltées; 1 capsule bombée avec léger
signe de coulure ancienne)

ROMANEE-SAINT-VIVANT (Grand Cru)

3 Bouteilles
(2 à 2 cm et 1 à 1,8 cm; n° 01070, 01071 et 01072;
20560 bouteilles récoltées; 1 capsule légèrement
bombée et sale bas de jupe)

GRANDS-ECHEZEAUX (Grand Cru)

1 Bouteille
(3,5 cm; e.l.s sinon belle n° 00531; 11417 bouteilles
récoltées; c.l.a au sommet)

ECHEZEAUX (Grand Cru)

2 Bouteilles
(1 cm; 1 étiquette très légèrement marquée sinon
parfaite n° 00899 et 00900; 20401 bouteilles
récoltées; 2 capsules bombées légèrement sales
bas de jupes)

12 Bouteilles | 72000 / 80000 €

Lot 1452

LA TÂCHE (Grand Cru) - 1990

Domaine de la Romanée-Conti
(1,9 cm; étiquette très légèrement marquée
n° 21971; 24071 bouteilles récoltées;
petit pli collerette; contre-étiquette Import
Ontario Canada; capsule de mise plus récente
que celle d'origine; jupe incisée par l'expert pour
vérification)

1 Bouteille | 3800 / 4200 €

Lot 1453

ROMANEE-SAINT-VIVANT (Grand Cru) 1990

Domaine de la Romanée-Conti
(1,5 cm; quelques marques étiquette sinon belle
n° 15022; 24026 bouteilles récoltées; quelques
marques contre-étiquette et capsule)

1 Bouteille | 2800 / 3200 €

Lot 1454

ROMANEE-SAINT-VIVANT (Grand Cru) 2001

Domaine de la Romanée-Conti
(e.a partiellement lisible n° 09396; 12352 bouteilles
récoltées; contre-étiquette abîmée)

1 Bouteille | 1800 / 2200 €



Lot 1457**Lot 1455**

GRANDS-ECHEZEUX (Grand Cru) - 1991
 Domaine de la Romanée-Conti
 (3,5 cm; e.t.h à e.l.a n° 07766; 9588 bouteilles
 récoltées; contre-étiquette abîmée lisible; c.s)

1 Bouteille | 1300 / 1600 €

Lot 1456

ECHEZEUX (Grand Cru) - 1997
 Domaine de la Romanée-Conti
 (e.t.n° 01200; 14887 bouteilles récoltées; contre-
 étiquette Import U.S.A légèrement marquée)

1 Bouteille | 1600 / 2000 €

Lot 1457

ECHEZEUX (Grand Cru) - 1970
 Domaine de la Romanée-Conti
 (4,5 cm; e.t.h légères n° 000437; 21338 bouteilles
 récoltées; collerette Import Italie; c.l.s)

1 Bouteille | 500 / 600 €

Lot 1458

VOSNE-ROMANEE "CUVEE DUVAULT-
 BLOCHET" (1° Cru) - 2002
 Domaine de la Romanée-Conti
 (e.l.a n° 05561; 13028 bouteilles récoltées; contre-
 étiquette Import Italie; c.l.s)

1 Bouteille | 1600 / 1800 €

Lot 1459

CHAMBERTIN-CLOS DE BEZE (Grand Cru)
 2008
 Domaine Faiveley

3 Bouteilles | 450 / 500 €

Lot 1460

BONNES-MARES (Grand Cru) - 1999
 Domaine Georges Roumier
 (étiquette très légèrement marquée sinon parfaite)

1 Bouteille | 2300 / 2600 €

Lot 1460**Lot 1461**

CHAMBOLLE-MUSIGNY - 2000
 Domaine Georges Roumier

2 Bouteilles | 500 / 600 €

Lot 1462

MOREY-SAINT-DENIS CLOS
 DE LA BUSSIERE (1° Cru) - 1991
 Domaine Georges Roumier
 (2,4 cm; e.l.s avec accrocs; c.l.s)

1 Bouteille | 500 / 600 €

Lot 1463 Lot Panaché (Mixed Lot)

CHAMBOLLE-MUSIGNY LES CRAS
 (1° Cru) - 2009
 1 Bouteille
 Domaine Georges Roumier

CHAMBOLLE-MUSIGNY LES COMBOTTES
 (1° Cru) - 2009
 1 Bouteille
 Domaine Georges Roumier

2 Bouteilles | 1300 / 1500 €

Lot 1464

CORTON-RENADES (Grand Cru) - 1989
 Domaine Leroy
 (1,9 cm; clm.s tâchée; contre-étiquette Import;
 2006 bouteilles produites; c.s neutre)

1 Bouteille | 1500 / 2000 €

Lot 1465

LATRICIERES-CHAMBERTIN (Grand Cru)
 1989
 Domaine Leroy
 (1,6 cm; clm.s tâchée; contre-étiquette avec
 collerette Import Taiwan; 2570 bouteilles produites;
 c.s plissée, abîmée avec jupe incisée avant
 l'expertise; bouchon conforme)

1 Bouteille | 1500 / 2000 €

Lot 1465



Lot 1468

BOURGOGNE PINOT NOIR - 2003

J.F Coche-Dury
(bouteilles poussiéreuses; étiquettes, collerettes
et capsules légèrement sales)

3 Bouteilles | 390 / 420 €

Lot 1469

BOURGOGNE PINOT NOIR - 2005

J.F Coche-Dury
(bouteilles légèrement poussiéreuses; étiquettes,
collerettes et capsules légèrement sales)

3 Bouteilles | 480 / 540 €

Lot 1470

BOURGOGNE PINOT NOIR - 2006

J.F Coche-Dury
(bouteilles poussiéreuses; étiquettes, collerettes
et capsules sales)

3 Bouteilles | 360 / 420 €

Lot 1466

CLOS DE VOUGEOT (Grand Cru) - 1999

Domaine Méo-Camuzet
(contre-étiquette Import Italie)

1 Bouteille | 360 / 420 €

Lot 1467 Lot Panaché (Mixed Lot)

BOURGOGNE PINOT NOIR - 1997

2 Bouteilles
J.F Coche-Dury
(bouteilles poussiéreuses; étiquettes, collerettes
et capsules sales)

BOURGOGNE PINOT NOIR - 1998

2 Bouteilles
J.F Coche-Dury
(bouteilles poussiéreuses; étiquettes, collerettes
et capsules sales)

4 Bouteilles | 480 / 540 €

Lot 1471



Lot 1474



Lot 1471

ECHEZEAUX (Grand Cru) - 1969

Leroy S.A
(quelques petits plis capsules; 73 cl)

2 Bouteilles | 2400 / 2800 €

Lot 1472

ROMANEE-SAINT-VIVANT LES QUATRE
JOURNAUX (Grand Cru) - 1988

Louis Latour
(2,5 cm; e.l.s; contre-étiquette Import Italie)

1 Bouteille | 100 / 140 €

Lot 1473

CLOS DE TART (Grand Cru) - 1999

Mommessin
(très légère marque collerette sinon parfaite)

1 Bouteille | 400 / 450 €

Lot 1474

CORTON-CHARLEMAGNE (Grand Cru)
2003

Domaine Georges Roumier
(accroc étiquette et inscriptions manuscrites sur le côté; accroc sur le côté de la jupe de capsule)

1 Bouteille | 700 / 800 €

Lot 1475

BATARD-MONTRACHET (Grand Cru) - 1996

Domaine Leflaive
(3,3 cm; e.l.s à e.l.a)

1 Bouteille | 500 / 600 €

Lot 1476

BIENVENUES-BÂTARD-MONTRACHET
(Grand Cru) - 1988

Domaine Leflaive
(2,8 cm ou mieux; e.t.h; clm.s; c.l.s neutres)

2 Bouteilles | 1300 / 1500 €



Lot 1477

Lot 1477

CHEVALIER-MONTRACHET (Grand Cru)
1988

Domaine Leflaive
(2,8 cm ou mieux; e.t.h légères dont 1 e.l.a; 1
collerette très légèrement marquée; c.l.s neutres
dont 1 c.l.a bas de jupe)

2 Bouteilles | 1800 / 2200 €

Lot 1478

CHEVALIER-MONTRACHET (Grand Cru)
1992

Domaine Leflaive
(2,8 cm; e.a; clm.s à clm.a; c.s à c.l.a)

1 Bouteille | 1000 / 1400 €

Lot 1479

CHEVALIER-MONTRACHET (Grand Cru)
1999

Domaine Leflaive
(étiquette très légèrement marquée sinon belle;
contre-étiquette import Italie)

1 Bouteille | 800 / 1000 €

Lot 1480

PULIGNY-MONTRACHET CLAVOILLON
(1° Cru) - 1992

Domaine Leflaive
(3,2 cm ou mieux; e.l.s; c.l.s)

3 Bouteilles | 800 / 900 €

Lot 1481

PULIGNY-MONTRACHET LES PUCELLES
(1° Cru) - 1999

Domaine Leflaive
(e.l.s; clm.s; c.l.s plissée; contre-étiquette Italie)

1 Bouteille | 400 / 500 €

Lot 1482

BATARD-MONTRACHET (Grand Cru) - 1989

Domaine Ramonet (mise Savour Club)
(e.t.h à e.t.a signée; jupe incisée pour lecture du
bouchon: unique mention y figurant : 1989)

1 Bouteille | 500 / 600 €

Lot 1482



Lot 1483

CHÂTEAU LEOVILLE LAS CASES - 1961

GCC2 Saint-Julien
(1 M.E, 1 B et 1 V+; e.t.h à e.a; étiquettes et
capsules Nicolas)

3 Bouteilles | 300 / 360 €

Lot 1484

BOURGOGNE ALIGOTE - 1999

J.F Coche-Dury
(c.l.s plissée)

1 Bouteille | 160 / 200 €

Lot 1485

BOURGOGNE CHARDONNAY - 2001

J.F Coche-Dury
(bouteilles poussiéreuses; étiquettes, collerettes
et capsules sales)

4 Bouteilles | 1000 / 1200 €

Lot 1486

BOURGOGNE CHARDONNAY - 2003

J.F Coche-Dury

(bouteilles poussiéreuses; étiquettes, collerettes et capsules légèrement sales)

3 Bouteilles | 660 / 720 €

Lot 1487

BOURGOGNE CHARDONNAY - 2006

J.F Coche-Dury

(bouteilles poussiéreuses; étiquettes, collerettes et capsules sales)

3 Bouteilles | 600 / 660 €

Lot 1488

MEURSAULT - 1993

J.F Coche-Dury

(2,2 cm; e.l.a sinon belle; c.l.s)

1 Bouteille | 400 / 500 €

Lot 1487



Lot 1492



Lot 1489

MEURSAULT - 1996

J.F Coche-Dury

(e.t à e.l.a; clm.a partiellement lisible; c.s)

1 Bouteille | 650 / 750 €

Lot 1490

MEURSAULT - 1998

J.F Coche-Dury

(1 à 2,6 cm; étiquettes légèrement marquées dont 1 avec numéro gratté avant expertise; c.l.s distinctes)

2 Bouteilles | 900 / 1100 €

Lot 1491

CHABLIS PREUSES (Grand Cru) - 1992

Louis Jadot

(aspect légèrement évolué)

1 Magnum | 140 / 160 €

Lot 1492

BATARD-MONTRACHET (Grand Cru) - 1996

Pierre Morey

(quelques plis étiquette)

1 Magnum | 800 / 1000 €

Lot 1493

BATARD-MONTRACHET (Grand Cru) - 1997

Pierre Morey

(capsules neutres; 1 jupe de capsule incisée par l'expert pour vérification)

2 Bouteilles | 600 / 700 €



Lot 1494

Lot 1496**Lot 1494****VOUVRAY CARTE NOIRE - 1947**

Marc Brédif
(1 à 3,4 cm et 1 à 5,1 cm; e.f.s lisibles et complètes;
clm.s; c.l.s dont 1 c.l.a)

2 Bouteilles | **300 / 400 €**

Lot 1495**CÔTES DU JURA VIN JAUNE - 1985**

F.V Voiteur
(B.G; e.t.h légères avec accrocs minimes; c.a
sommets)

1 Bouteille | **50 / 60 €**

Lot 1496**RUCHOTTES-CHAMBERTIN (Grand Cru)
2009**

Philippe Pacalet
(e.t.h à e.a; contre-étiquette abîmée lisible)

1 Bouteille | **250 / 300 €**

Lot 1497 Lot Panaché (Mixed Lot)**CHAMPAGNE BRUT "GRAND VIN
DES PRINCES" - 1992**

1 Bouteille
De Venoge
(e.a; c.a)

CHAMPAGNE BRUT - 2002

1 Bouteille
Deutz
(e.a; c.s)

2 Bouteilles | **100 / 120 €**

Lot 1498**CORTON-CHARLEMAGNE (Grand Cru)
2019**

Domaine Simon Bize & Fils

3 Bouteilles | **330 / 360 €**

Lot 1499**CORTON-CHARLEMAGNE (Grand Cru)
2019**

Domaine Simon Bize & Fils

3 Bouteilles | **330 / 360 €**

Lot 1500**CORTON-CHARLEMAGNE (Grand Cru)
2019**

Domaine Simon Bize & Fils

3 Bouteilles | **330 / 360 €**

Lot 1501**LATRICIERES-CHAMBERTIN (Grand Cru)
2019**

Domaine Simon Bize & Fils

3 Bouteilles | **330 / 360 €**

Lot 1502**LATRICIERES-CHAMBERTIN (Grand Cru)
2019**

Domaine Simon Bize & Fils

3 Bouteilles | **330 / 360 €**

Lot 1503**CHARTREUSE ORANGE - NM**

Pères Chartreux
(T.L.B; e.l.a; capsule semblant dessertie; vendue en
l'état et sans garantie)

1 Bouteille | **100 / 150 €**

Lot 1504**PORTO WHITE 1er CRU - 1927**

Lahon
(H.E+; e.t.h à e.l.a; clm.s; c.s)

1 Bouteille | **100 / 120 €**

Lot 1505**CHÂTEAU MOUTON ROTHSCHILD - 1969**

GCC1 Pauillac
(B; étiquette légèrement marquée n° 113844; c.l.s
à c.l.a)

1 Bouteille | **100 / 140 €**

Lot 1501

Lot 1504



Lot 1506

CHÂTEAU HAUT-MAZIERES - 2003
Bordeaux
(e.l.s)

24 Bouteilles | 100 / 120 €

Lot 1507

CHÂTEAU CARBONNIEUX Rouge - 2005
CC Graves
(Caisse Bois d'origine)

6 Bouteilles | 240 / 270 €

Lot 1508

CHÂTEAU CARBONNIEUX Rouge - 2005
CC Graves
(Caisse Bois d'origine)

6 Bouteilles | 240 / 270 €

Lot 1508



Lot 1509

CHÂTEAU MALARTIC-LAGRAVIÈRE

Rouge - 2004

CC Graves

(Caisse Bois d'origine)

12 Bouteilles | 380 / 420 €

Lot 1510

CHÂTEAU SAINT-PIERRE - 2005

GCC4 Saint-Julien

(Caisse Bois d'origine)

(1 petit accroc sur 1 étiquette)

12 Bouteilles | 750 / 800 €

Lot 1511

CHÂTEAU SOCIANDO-MALLET - 2005

Haut-Médoc

(Caisse Bois d'origine)

(1 capsule plissée mal sertie d'origine)

12 Bouteilles | 500 / 550 €

Lot 1512

CLOS DU MARQUIS - 2005

Saint-Julien

(Caisse Bois d'origine)

(quelques bas de jupes de capsules légèrement marqués par le frottement avec les guillotines sinon parfait état)

12 Bouteilles | 600 / 700 €

Lot 1513

BAROLO "LA FOIA" - 2003

Marco Curto

(B.G ou mieux; quelques e.l.s)

12 Bouteilles | 300 / 360 €

Lot 1514

BAROLO "LA FOIA" - 2004

Marco Curto

(B.G ou mieux; quelques e.l.s)

12 Bouteilles | 300 / 360 €

Lot 1517



Lot 1515 Lot Panaché (Mixed Lot)

BAROLO "LA FOIA" - 2004

6 Bouteilles

Marco Curto

(B.G ou mieux; quelques e.l.s)

BAROLO "LA FOIA" - 2005

6 Bouteilles

Marco Curto

(B.G ou mieux; quelques e.l.s)

12 Bouteilles | 300 / 360 €

Lot 1516

POMMARD - 2000
Château de Pommard
(Caisse Bois d'origine)

6 Bouteilles | 270 / 300 €

Lot 1517

POMMARD - 2001
Château de Pommard
(Caisse Bois d'origine)

6 Bouteilles | 280 / 320 €

Lot 1518

POMMARD - 2001
Château de Pommard
(Caisse Bois d'origine)

6 Bouteilles | 280 / 320 €

Lot 1519

POMMARD - 2001
Château de Pommard
(Caisse Bois d'origine)

6 Bouteilles | 280 / 320 €

Lot 1520

POMMARD - 2003
Château de Pommard
(Caisse Bois d'origine)

6 Bouteilles | 270 / 300 €

Lot 1521 Lot Panaché (Mixed Lot)

MARANGES LA FUSSIÈRE Rouge (1° Cru)
2002
12 Bouteilles
Manoir de la Bressandière
(mise C.D.U; quelques e.t.h légères)

MARANGES LA FUSSIÈRE Rouge (1° Cru)
2003
6 Bouteilles
Manoir de la Bressandière
(mise C.D.U; quelques e.t.h légères)

18 Bouteilles | 160 / 200 €

Lot 1522 Lot Panaché (Mixed Lot)

CHÂTEAU PUISSEGUIN LES AUBIERS
2003
18 Bouteilles
Puisseguin-Saint-Emilion
(T.L.B ou mieux; quelques e.l.a à e.a)

CHÂTEAU LA BELARDE - 2004
6 Bouteilles
Bordeaux

24 Bouteilles | 120 / 150 €

Lot 1523 Lot Panaché (Mixed Lot)

CHÂTEAU MAURINE - 2003
12 Bouteilles
Bordeaux
(B.G ou mieux; quelques e.l.s)

CÔTES DE DURAS SAUVIGNON - 2005
12 Bouteilles
Vignerons de Berticot

24 Bouteilles | 100 / 120 €

Lot 1524 Lot Panaché (Mixed Lot)

CHÂTEAU HAUT-MAZIERES - 2003
6 Bouteilles
Bordeaux
(e.l.s)

CHÂTEAU PEY LA TOUR - 2005
18 Bouteilles
Bordeaux
(e.l.s)

24 Bouteilles | 100 / 120 €

***Lot 1525**

HERMITAGE LA CHAPELLE Rouge - 1999
Paul Jaboulet-Aîné

1 Bouteille | 100 / 120 €

***Lot 1526**

CHÂTEAU HAUT-BRION - 2000
GCC1 Graves
(étiquette très légèrement marquée sinon belle)

1 Bouteille | 550 / 600 €

Lot 1525**Lot 1526**

***Lot 1527**

CHÂTEAU HAUT-BRION - 2000

GCC1 Graves

(étiquette légèrement marquée; capsule découpée au sommet; bouchon non protégé)

1 Bouteille | 500 / 550 €

***Lot 1528**

CHÂTEAU CHEVAL BLANC - 1983

GCC1A Saint-Emilion

(H.E; e.t.h légères à e.t.h; c.l.s)

1 Bouteille | 270 / 300 €

***Lot 1529**

ROMANEE-SAINT-VIVANT (Grand Cru)

1967

Domaine Marey-Monge

(7 cm; e.t.h à e.l.a avec inscription du niveau sur l'étiquette par l'expert; c.s à c.l.a; aspect assez trouble)

1 Bouteille | 300 / 400 €

***Lot 1530**

ROMANEE-SAINT-VIVANT (Grand Cru) - 2007

Charles Vignon

(e.t.a; cm.s)

1 Bouteille | 140 / 180 €

***Lot 1531**

CHAMPAGNE BRUT "LA GRANDE DAME"

2004

Veuve Clicquot Ponsardin

(1 accroc sur 1 étiquette; 1 contre-étiquette avec accros)

3 Bouteilles | 300 / 330 €

***Lot 1532**

CHAMPAGNE BRUT "LA GRANDE DAME"
2004

Veuve Clicquot Ponsardin

(2 contre-étiquettes accros)

3 Bouteilles | 300 / 330 €

Lot 1531



***Lot 1533** Lot Panaché (Mixed Lot)

CHAMPAGNE BRUT "LA GRANDE DAME"
2004

1 Bouteille

Veuve Clicquot Ponsardin

(étiquette, contre-étiquette et capsule abîmées)

CHAMPAGNE BRUT "LA GRANDE DAME"
1998

1 Bouteille

Veuve Clicquot Ponsardin

(accroc étiquette; accros contre-étiquette)

2 Bouteilles | 220 / 240 €

***Lot 1534**

CHAMPAGNE BRUT "DOM PERIGNON"
Rosé - 2003

Moët et Chandon

1 Magnum | 575 / 625 €

***Lot 1535**

CHAMPAGNE BRUT "DOM PERIGNON"
Rosé - 2003

Moët et Chandon

(c.l.a)

1 Magnum | 550 / 600 €

***Lot 1536**

CHAMPAGNE BRUT "DOM PERIGNON"
Rosé - 2003

Moët et Chandon

(c.s)

1 Magnum | 525 / 575 €

Lot 1537

CHÂTEAU RIEUSSEC - 1924

C1 Sauternes

(1 T.L.B et 1 M.E+; e.t.h à e.l.a; c.s à c.l.a)

2 Bouteilles | 300 / 400 €

Lot 1534**Lot 1538** Lot Panaché (Mixed Lot)**CHÂTEAU GUIRAUD - 1914**

2 Bouteilles
C1 Sauternes
(V à G.V; e.t.h à e.l.a avec millésime surimprimé; c.s)

CHÂTEAU MONTROSE - 1912

1 Bouteille
GCC2 Saint-Estèphe
(V; e.t.h à e.a; c.s)

3 Bouteilles | 100 / 150 €

Lot 1539 Lot Panaché (Mixed Lot)**CLOS ST ODILE - 1926**

1 Bouteille
Weissenburger
(3,5 cm ou mieux; e.t.h; c.s)

GRAVES SPECIAL RESERVE DRY - NM

1 Bouteille
Rosechatel
(T.L.B; e.t.h à e.l.a; c.s)

MADERE - NM

1 Bouteille
(e.q.i; s.c.m; c.s)

AMBROISIE AU VIEUX MUSCAT - NM

1 Bouteille
Krysis
(B.G; e.t.h; c.l.s)

4 Bouteilles | 100 / 140 €

Lot 1540**CHAMPAGNE BRUT "ROYAL" - NM**

Pommery
(Caisse Bois d'origine)

1 Jéroboam | 100 / 120 €

**Lot 1537****Lot 1541****CHAMPAGNE BRUT "FLACON DE FÊTE" 1987**

Pommery
(Caisse Bois d'origine)
(habillage Patrick Bertrand n° 4386)

1 Magnum | 130 / 160 €

Lot 1542**CHAMPAGNE BRUT "FLACON DE FÊTE" 1987**

Pommery
(Caisse Bois d'origine)
(base de collerette; habillage Patrick Bertrand n°4408)

1 Magnum | 110 / 140 €

Lot 1543**CHAMPAGNE BRUT "FLACON DE FÊTE" 1987**

Pommery
(Caisse Bois d'origine)
(1,3 cm sous de collerette; habillage Patrick Bertrand n° 4371)

1 Magnum | 60 / 80 €

Lot 1544**CHAMPAGNE BRUT "IMPERIAL" - 1971**

Moët et Chandon

1 Bouteille | 120 / 150 €

Lot 1545 Lot Panaché (Mixed Lot)**PURE SINGLE MALT SCOTCH WHISKY - 1982**

1 Bouteille
Knockando
(Etui)
(mise de 1996)

PORTO "OLD CROWN" - 1959

1 Bouteille
Corréa Ribeiro
(T.L.B)

CLOS DES PRINCES - 1975

1 Bouteille
Barsac
(T.L.B; e.t)

Lot 1542



FINE COGNAC - NM

1 Bouteille
Deribaucourt
(pour l'an 2000)

4 Bouteilles | 220 / 250 €

Lot 1546

CHÂTEAU BELAIR - 1979

GCC1B Saint-Emilion
(Caisse Bois d'origine)
(11 T.L.B ou mieux et 1 H.E; 2 e.l.a à e.a)

12 Bouteilles | 400 / 500 €

Lot 1547

CHÂTEAU MARGAUX - 1974

GCC1 Margaux
(3 M.E et 1 B; e.l.s à e.l.a; c.l.s dont 1 c.a)

4 Bouteilles | 450 / 550 €

Lot 1548

CHÂTEAU MARGAUX - 1975

GCC1 Margaux
(1 T.L.B+, 2 H.E et 2 V+ à B-; e.l.s; 3 c.l.s et 2 c.s à c.l.a)

5 Bouteilles | 300 / 400 €

Lot 1549

CHÂTEAU LASCOMBES - 1981

GCC2 Margaux

(H.E ou mieux; e.t.h à e.l.a; quelques c.s dont 2 s.c.a
voire suintantes)

11 Bouteilles | 200 / 250 €

Lot 1550

CHÂTEAU LASCOMBES - 1982

GCC2 Margaux

(B ou mieux; e.l.s à e.l.a; c.s avec quelques s.c.a)

11 Bouteilles | 150 / 200 €



Lot 1544

Lot 1546



____ Jeudi 29 décembre 2022 à 10h30, puis 13h30 - Lots 1551 à 2500 ____



***Lot 1551**

CHAMPAGNE EXTRA-BRUT BLANC
DE BLANCS «MINERAL» - 2010

Agrapart & Fils
(dégorgement Novembre 2016)

2 Bouteilles | 160 / 180€

***Lot 1552**

CHAMPAGNE EXTRA-BRUT
«LES RACHAIS» Rosé - 2009

Francis Boulard & Fille
(dégorgement Juillet 2018)

4 Bouteilles | 200 / 240€

***Lot 1553**

ANJOU «LITUS» Blanc - 2013

Eric Morgat
(4 étiquettes très légèrement marquées sinon parfaites; 1970 bouteilles produites)

6 Bouteilles | 150 / 180€

***Lot 1554**

VIN DE FRANCE «LES NOURRISSONS»

Blanc - 2013

I. et S. Bernaudeau
(étiquettes légèrement marquées; c.s à c.a)

3 Bouteilles | 660 / 720€

***Lot 1555**

HERMITAGE LES ROCOULES Blanc - 2013

Laurent Habrard

3 Bouteilles | 115 / 125€

***Lot 1556**

CÔTE-RÔTIE - 2011

Domaine Jamet

3 Bouteilles | 380 / 420€

***Lot 1557**

CÔTE-RÔTIE - 2013

Domaine Jamet

3 Bouteilles | 350 / 400€

***Lot 1558**

SAINT-JOSEPH Rouge - 2015

Domaine Jean-Louis Chave

6 Bouteilles | 420 / 480€

***Lot 1559**

SAINT-JOSEPH Rouge - 2010

Pierre Gonon
(1 e.l.s et 1 avec accroc)

6 Bouteilles | 840 / 900€



Lot 1552



Lot 1554

Lot 1559



***Lot 1563**

I.G.P PAYS D'HERAULT Rouge - 2012
Domaine de la Grange des Pères

1 Bouteille | 230 / 250€

***Lot 1564**

COTEAUX DU LANGUEDOC TERRASSES
DU LARZAC Rouge - 2011
Mas Jullien

6 Bouteilles | 225 / 250€

***Lot 1565**

I.G.P PAYS D'HERAULT Blanc - 2011
Mas Jullien
(2 e.l.s sinon belles)

6 Bouteilles | 225 / 250€

***Lot 1560**

CÔTES DU RHÔNE LA PIALADE Rouge
2013
S.C.E.A Château Rayas

3 Bouteilles | 330 / 360€

***Lot 1561**

RIESLING SOMMERBERG - 2012
Albert Boxler
(1 e.l.a)

3 Bouteilles | 120 / 150€

***Lot 1562**

I.G.P PAYS D'HERAULT Rouge - 2011
Domaine de la Grange des Pères

2 Bouteilles | 460 / 500€



Lot 1564

Lot 1567



***Lot 1566**

I.G.P VIN DE PAYS DU GARD Rouge - 2012
Roc d'Anglade
(1 e.l.a)

6 Bouteilles | 150 / 180€

***Lot 1567**

VIN DE PAYS DU GARD Blanc - 2009
Roc d'Anglade

6 Bouteilles | 150 / 180€

***Lot 1568**

COTE DE NUITS-VILLAGES Rouge - 2018
Domaine Bachelet

6 Bouteilles | 210 / 240€

***Lot 1569**

GEVREY-CHAMBERTIN LES EVOCELLES
VIEILLES VIGNES - 2018
Domaine Bachelet

6 Bouteilles | 600 / 660€

***Lot 1570**

GEVREY-CHAMBERTIN VIEILLES VIGNES
- 2018
Domaine Bachelet

6 Bouteilles | 330 / 360€

***Lot 1571**

GEVREY-CHAMBERTIN VIEILLES VIGNES
- 2018
Domaine Bachelet

4 Bouteilles | 220 / 240€

***Lot 1572**

POMMARD LA REFENE (1° Cru) - 2014
Domaine Ballot-Millot

6 Bouteilles | 210 / 240€

Lot 1571



***Lot 1573**

CHASSAGNE-MONTRACHET VIEILLES
VIGNES Rouge - 2012
Domaine Bernard Moreau & Fils

6 Bouteilles | 180 / 210€

***Lot 1574**

CHASSAGNE-MONTRACHET VIEILLES
VIGNES Rouge - 2013
Domaine Bernard Moreau & Fils

6 Bouteilles | 180 / 210€

***Lot 1575**

GEVREY-CHAMBERTIN COMBE AUX
MOINES VIEILLE VIGNE (1° Cru) - 2008
Domaine Fourrier
(étiquettes légèrement marquées)

2 Bouteilles | 350 / 400€

Lot 1576



***Lot 1576**

GEVREY-CHAMBERTIN COMBES AUX
MOINES VIEILLE VIGNE (1° Cru) - 2013
Domaine Fourrier
(étiquettes très légèrement marquées)

2 Bouteilles | 350 / 400€

***Lot 1577**

NUITS-SAINT-GEORGES LES PERRIERES
(1° Cru) - 2011
Domaine François Legros

6 Bouteilles | 210 / 240€

***Lot 1578**

SAINT-AUBIN DERRIERE CHEZ EDOUARD
VIEILLES VIGNES Rouge (1° Cru) - 2012
Domaine Hubert Lamy

6 Bouteilles | 210 / 240€

***Lot 1579**

SANTENAY CLOS DES HÂTES Rouge
2012
Domaine Hubert Lamy

6 Bouteilles | 210 / 240€

***Lot 1580**

NUITS-SAINT-GEORGES CLOS DE
LA MARECHALE Rouge (1° Cru) - 2005
Domaine Jacques-Frédéric Mugnier
(1 accroc sur 1 étiquette)

3 Bouteilles | 540 / 600€

***Lot 1581**

CORTON CLOS DU ROI Rouge (Grand Cru)
2006
Domaine La Pousse d'Or
(e.l.s.; quelques marques collerettes)

4 Bouteilles | 240 / 280€

Lot 1582



***Lot 1582**

GEVREY-CHAMBERTIN LES CORBEAUX
(1° Cru) - 2014
Domaine Lucien Boillot & Fils

3 Bouteilles | 135 / 150€

***Lot 1583**

POMMARD GRANDS EPENOTS (1° Cru)
2014
Domaine Pierre Morey

3 Bouteilles | 150 / 180€

***Lot 1584**

VOLNAY SANTENOTS (1° Cru) - 2014
Domaine Pierre Morey

3 Bouteilles | 135 / 150€

Lot 1587



***Lot 1585**

SAINT-AUBIN LES PITANGERETS Rouge
(1° Cru) - 2013

François Carillon
(2 étiquettes très légèrement marquées)

4 Bouteilles | 100 / 120€

***Lot 1586**

CLOS DE TART (Grand Cru) - 2008

Mommessin

2 Bouteilles | 800 / 900€

***Lot 1587** Lot Panaché (Mixed Lot)

SANTENAY «GRAVITE» Rouge - 2012

3 Bouteilles
Jean-Marc Vincent

SANTENAY «GRAVITE» Rouge - 2013

3 Bouteilles
Jean-Marc Vincent

6 Bouteilles | 225 / 250€

***Lot 1588** Lot Panaché (Mixed Lot)

VOLNAY - 2006

2 Bouteilles
Comte Armand

VOLNAY - 2008

1 Bouteille
Comte Armand
(étiquette très légèrement marquée sinon parfaite)

POMMARD - 2011

3 Bouteilles
Domaine Jean-Marc Boillot

6 Bouteilles | 225 / 250€

***Lot 1589** Lot Panaché (Mixed Lot)

RULLY LA FOSSE Rouge (1° Cru) - 2014

3 Bouteilles
Domaine Vincent Dureuil-Janthial

SANTENAY CLOS DES HÂTES Rouge
2014

3 Bouteilles
Domaine Hubert Lamy

6 Bouteilles | 180 / 220€

***Lot 1590**

MEURSAULT LES TILLETTS - 2014

Antoine Jobard
(1 étiquette très légèrement marquée sinon belle)

4 Bouteilles | 240 / 280€

***Lot 1591**

MEURSAULT-PORUZOTS (1° Cru) - 2012

Antoine Jobard
(e.l.s dont 2 e.l.a)

3 Bouteilles | 200 / 220€

***Lot 1592**

MEURSAULT LES GRANDS CHARRONS
2015

Bernard Boisson-Vadot

3 Bouteilles | 480 / 540€

***Lot 1593**

PULIGNY-MONTRACHET
LES FOLATIERES (1° Cru) - 2014

Domaine Bachelet-Monnot
(1 étiquette avec quelques marques)

3 Bouteilles | 210 / 240€

***Lot 1594**

CHASSAGNE-MONTRACHET Blanc - 2016

Domaine Bacheley-Legros
(1 étiquette avec quelques accros)

6 Bouteilles | 210 / 240€

Lot 1592



***Lot 1595** Lot Panaché (Mixed Lot)

CHASSAGNE-MONTRACHET MORGEOT
LES PETITS CLOS VIEILLES VIGNES Blanc
(1° Cru) - 2016

3 Bouteilles

Domaine Bachey-Legros

CHASSAGNE-MONTRACHET LES DENTS
DE CHIEN Blanc (1° Cru) - 2011

1 Bouteille

Thomas Morey

CHASSAGNE-MONTRACHET LES DENTS
DE CHIEN Blanc (1° Cru) - 2012

2 Bouteilles

Thomas Morey

6 Bouteilles | 225 / 250€

Lot 1596



***Lot 1596**

CORTON Blanc (Grand Cru) - 2013

Domaine Chandon de Briailles

(1 étiquette très légèrement marquée sinon parfaite)

3 Bouteilles | 240 / 270€

***Lot 1597**

BATARD-MONTRACHET (Grand Cru)
2014

Domaine Coffinet-Duvernay

2 Bouteilles | 350 / 400€

***Lot 1598**

CHASSAGNE-MONTRACHET LES
BLANCHOTS DESSOUS Blanc - 2013

Domaine Coffinet-Duvernay

6 Bouteilles | 225 / 250€

***Lot 1599**

CHASSAGNE-MONTRACHET
LES BLANCHOTS DESSUS Blanc (1° Cru)
2014

Domaine Coffinet-Duvernay

3 Bouteilles | 150 / 180€

***Lot 1600**

CHASSAGNE-MONTRACHET
LES CAILLERETS Blanc (1° Cru) - 2014

Domaine Coffinet-Duvernay

6 Bouteilles | 300 / 360€

***Lot 1601** Lot Panaché (Mixed Lot)

SAINT-AUBIN LES FRIONNES Blanc (1°
Cru) - 2010

3 Bouteilles

Domaine Hubert Lamy

(quelques marques étiquettes et contre-étiquettes)

SAINT-AUBIN LES FRIONNES Blanc
(1° Cru) - 2013

3 Bouteilles

Domaine Hubert Lamy

(quelques marques étiquettes et contre-étiquettes)

6 Bouteilles | 280 / 320€

***Lot 1602** Lot Panaché (Mixed Lot)

SAINT-AUBIN LES FRIONNES Blanc
(1° Cru) - 2013

3 Bouteilles

Domaine Hubert Lamy

(2 e.l.a)

SAINT-AUBIN EN REMILLY Blanc (1° Cru)
2012

3 Bouteilles

Domaine Hubert Lamy

6 Bouteilles | 270 / 300€

Lot 1601



Lot 1604



***Lot 1603**

SAINT-AUBIN LES FRIONNES Blanc
(1° Cru) - 2011
Domaine Hubert Lamy

6 Bouteilles | 240 / 280€

***Lot 1604**

CHASSAGNE-MONTRACHET LES
ENCEGNIERES Blanc - 2014
Domaine Jean-Claude Bachelet & Fils

4 Bouteilles | 160 / 200€

***Lot 1605**

SAINT-AUBIN EN REMILLY Blanc (1° Cru)
2014
Domaine Jean-Claude Bachelet & Fils

4 Bouteilles | 140 / 160€

***Lot 1606**

SAINT-AUBIN EN REMILLY Blanc (1° Cru)
2016
Domaine Jean-Claude Bachelet & Fils

6 Bouteilles | 280 / 320€

***Lot 1607**

SAINT-AUBIN LE CHARMOIS Blanc (1° Cru)
2013
Domaine Jean-Claude Bachelet & Fils
(1 e.l.a sinon belle)

6 Bouteilles | 210 / 240€

***Lot 1608**

SAINT-AUBIN LE CHARMOIS Blanc (1° Cru)
2018
Domaine Jean-Claude Bachelet & Fils

6 Bouteilles | 210 / 240€

***Lot 1609**

SAINT-AUBIN LE CHARMOIS Blanc (1° Cru)
2018
Domaine Jean-Claude Bachelet & Fils

6 Bouteilles | 210 / 240€

***Lot 1610**

SAINT-AUBIN LE CHARMOIS Blanc (1° Cru)
- 2018
Domaine Jean-Claude Bachelet & Fils
(1 étiquette très légèrement marquée et 1 e.l.a)

6 Bouteilles | 210 / 240€

***Lot 1611** Lot Panaché (Mixed Lot)

SAINT-AUBIN LE CHARMOIS Blanc (1° Cru)
2014
3 Bouteilles
Domaine Jean-Claude Bachelet & Fils

Lot 1612



SANTENAY LE BEAUREPAIRE Blanc
(1° Cru) - 2016
3 Bouteilles
Jean-Marc Vincent

6 Bouteilles | 200 / 240€

***Lot 1612**

BATARD-MONTRACHET (Grand Cru) - 2010
Domaine Michel Niellon
(1 e.l.a à e.a)

3 Bouteilles | 660 / 720€

***Lot 1613**

BATARD-MONTRACHET (Grand Cru)
2011
Domaine Michel Niellon

3 Bouteilles | 600 / 690€

Lot 1619



***Lot 1614**

CHASSAGNE-MONTRACHET
LES VERGERS Blanc (1° Cru) - 2012
Domaine Michel Niellon

3 Bouteilles | 180 / 210€

***Lot 1615**

CHEVALIER-MONTRACHET (Grand Cru)
2010
Domaine Michel Niellon

3 Bouteilles | 900 / 1000€

***Lot 1616**

CHEVALIER-MONTRACHET (Grand Cru)
2010
Domaine Michel Niellon

3 Bouteilles | 900 / 1000€

***Lot 1617**

RULLY Blanc - 2014
Domaine Vincent Dureuil-Janthial

4 Bouteilles | 140 / 160€

***Lot 1618**

RULLY Blanc - 2015
Domaine Vincent Dureuil-Janthial
(quelques accrocs étiquettes sinon parfaites)

4 Bouteilles | 120 / 140€

***Lot 1619** Lot Panaché (Mixed Lot)

RULLY GRESIGNY VIEILLES VIGNES Blanc
(1° Cru) - 2012
1 Bouteille
Domaine Vincent Dureuil-Janthial

RULLY GRESIGNY VIEILLES VIGNES Blanc
(1° Cru) - 2013

3 Bouteilles
Domaine Vincent Dureuil-Janthial
(2 étiquettes légèrement marquées)

4 Bouteilles | 200 / 240€

***Lot 1620**

MEURSAULT CLOS DES MAGNY Blanc
2015

Domaine Vincent Latour
(1 e.f.s à e.l.a)

6 Bouteilles | 225 / 250€

***Lot 1621**

MEURSAULT GOUTTES D'OR (1° Cru)
2015

Domaine Vincent Latour

4 Bouteilles | 200 / 240€

***Lot 1622**

MEURSAULT-CHARMES (1° Cru) - 2013

Domaine Vincent Latour
(contre-étiquettes marquées)

3 Bouteilles | 140 / 160€

***Lot 1623**

MEURSAULT-PERRIERES (1° Cru) - 2013

Domaine Vincent Latour

3 Bouteilles | 150 / 180€

***Lot 1624**

MEURSAULT-PORUZOTS (1° Cru) - 2014

Domaine Vincent Latour

4 Bouteilles | 180 / 220€

***Lot 1625**

BIENVENUES-BÂTARD-MONTRACHET
(Grand Cru) - 2005

Etienne Sauzet
(e.l.s)

1 Bouteille | 250 / 300€

Lot 1626



***Lot 1626**

CHEVALIER-MONTRACHET (Grand Cru)
2007

Etienne Sauzet
(étiquette très légèrement marquée sinon belle)

1 Bouteille | 330 / 360€

***Lot 1627**

CHEVALIER-MONTRACHET (Grand Cru)
2009

Etienne Sauzet
(étiquette très légèrement marquée sinon belle)

1 Bouteille | 320 / 350€

***Lot 1628**

MONTRACHET (Grand Cru) - 2008

Etienne Sauzet

1 Bouteille | 475 / 525€

Lot 1630



***Lot 1629** Lot Panaché (Mixed Lot)

PULIGNY-MONTRACHET CHAMP-CANET
(1° Cru) - 2012

1 Bouteille
Etienne Sauzet

PULIGNY-MONTRACHET LA GARENNE
(1° Cru) - 2012

1 Bouteille
Etienne Sauzet

PULIGNY-MONTRACHET LES REFERTS
(1° Cru) - 2012

1 Bouteille
Etienne Sauzet

3 Bouteilles | 270 / 300€

***Lot 1630**

CRIOTS-BÂTARD-MONTRACHET (Grand
Cru) - 2010

Henri Boillot

2 Bouteilles | 450 / 500€

***Lot 1631**

MEURSAULT LES TESSONS - 2013

Michel Bouzereau et Fils

(1 étiquette très légèrement marquée)

3 Bouteilles | 120 / 150€

***Lot 1632**

MEURSAULT-PERRIERES (1° Cru) - 2015

Michel Bouzereau et Fils

(1 accroc étiquette)

3 Bouteilles | 300 / 360€

***Lot 1633**

SAINT-AUBIN LE BANC Blanc - 2012

Pierre-Yves Colin-Morey

3 Bouteilles | 180 / 240€

***Lot 1634**

I.G.P VIN DE PAYS DE VAUCLUSE Rouge
2017

Domaine des Tours

5 Bouteilles | 325 / 375€

***Lot 1635**

VIN DE TABLE «PARISY» - NM

E. Reynaud

2 Bouteilles | 150 / 170€

***Lot 1636**

I.G.P VIN DE PAYS DE VAUCLUSE
GRENACHE Blanc - 2017

Les Tours

5 Bouteilles | 250 / 300€

***Lot 1637** Lot Panaché (Mixed Lot)

I.G.P VIN DE PAYS DE VAUCLUSE
GRENACHE Blanc - 2015

3 Bouteilles

Les Tours

I.G.P VIN DE PAYS DE VAUCLUSE
GRENACHE Blanc - 2016

2 Bouteilles

Les Tours

5 Bouteilles | 250 / 300€

***Lot 1638** Lot Panaché (Mixed Lot)

I.G.P VIN DE PAYS DE VAUCLUSE
CLAIRETTE Blanc - 2015

1 Bouteille

Domaine des Tours

I.G.P VIN DE PAYS DE VAUCLUSE
CLAIRETTE Blanc - 2016

1 Bouteille

Domaine des Tours

I.G.P VIN DE PAYS DE VAUCLUSE
CLAIRETTE Blanc - 2017

4 Bouteilles

Domaine des Tours

6 Bouteilles | 275 / 310€

***Lot 1639** Lot Panaché (Mixed Lot)

CÔTES-DU-RHÔNE Blanc - 2013

2 Bouteilles

Château des Tours

I.G.P VIN DE PAYS DE VAUCLUSE Blanc
2014

3 Bouteilles

Domaine des Tours

5 Bouteilles | 260 / 310€

***Lot 1640** Lot Panaché (Mixed Lot)

SAINT-JOSEPH «LES OLIVIERS» Blanc
2017

1 Bouteille

Pierre Gonon



Lot 1638

SAINT-JOSEPH Rouge - 2017

1 Bouteille
Pierre Gonon

2 Bouteilles | 160 / 180€

***Lot 1641**

**VOSNE-ROMANEE LES SUCHOTS (1° Cru)
- 1989**

Gérard Mugneret
(3,5 cm; étiquette et collerette légèrement
marquées; c.a)

1 Bouteille | 150 / 200€

***Lot 1642**

LA ROMANEE (Grand Cru) - 1976

Bouchard Père & Fils
(e.t.a à e.q.i illisible; contre-étiquette abîmée illisible;
c.s; jupe incisée avant expertise pour lecture du
millésime)

1 Bouteille | 500 / 700€

***Lot 1643**

BONNES-MARES (Grand Cru) - 2001

Domaine d'Auvenay
(3,4 cm; 1 134 bouteilles récoltées; cire sale et
abîmée au sommet)

1 Bouteille | 5000 / 6000€

***Lot 1644**

**CHARTREUSE EPISCOPALE «LA TAU»
Edition limitée - NM**

Pères Chartreux
(Carton d'origine)
(mise de 2019; 70 cl; 44°; timbre fiscal espagnol)

6 Bouteilles | 360 / 420€

***Lot 1645**

CARRUADES DE LAFITE - 2018

Pauillac
(Caisse Bois d'origine cerclée)

6 Bouteilles | 1500 / 1650€

***Lot 1646**

CARRUADES DE LAFITE - 2018

Pauillac
(Caisse Bois d'origine cerclée)

6 Bouteilles | 1500 / 1650€

***Lot 1647**

CHAMPAGNE BRUT «CRISTAL» - 2008

Louis Roederer

5 Bouteilles | 1375 / 1500€

***Lot 1648**

**CHAMPAGNE BRUT «EFFERVESCEANCE»
NM**

Mathis & Gautier Stock
(Carton d'origine)
(dégorgement Novembre 2020)

6 Bouteilles | 165 / 195€

Lot 1643



Lot 1648



Lot 1652



***Lot 1649**

CHAMPAGNE BRUT «EFFERVESCENCE»
NM

Mathis & Gautier Stock
(Carton d'origine)
(dégorgement Novembre 2020)

6 Bouteilles | 165 / 195€

***Lot 1650**

CHAMPAGNE BRUT «CUVEE SIR
WINSTON CHURCHILL» - 2013

Pol Roger
(Coffrets individuels dans carton d'origine)

3 Bouteilles | 480 / 540€

***Lot 1651**

CHAMPAGNE BRUT «CUVEE
SIR WINSTON CHURCHILL» - 2013

Pol Roger
(Coffrets individuels dans carton d'origine)

3 Bouteilles | 480 / 540€

***Lot 1652**

CHAMPAGNE BRUT
«CUVEE SIR WINSTON CHURCHILL»

2013

Pol Roger

(Coffrets individuels légèrement marqués)

2 Bouteilles | 320 / 360€

***Lot 1653**

CHAMPAGNE BRUT GRANDS CRUS
BLANC DE BLANCS
«COMTES DE CHAMPAGNE» - 2007

Taittinger

2 Magnums | 550 / 600€

***Lot 1654**

CHAMPAGNE BRUT GRANDS CRUS
BLANC DE BLANCS «COMTES DE
CHAMPAGNE» - 2008

Taittinger

(Coffrets individuels dans carton d'origine)

6 Bouteilles | 1020 / 1080€

***Lot 1655**

CHAMPAGNE BRUT GRANDS CRUS Rosé
«COMTES DE CHAMPAGNE» - 2007

Taittinger

(Coffrets individuels dans carton d'origine abîmé)

6 Bouteilles | 960 / 1080€

***Lot 1656**

NUITS-SAINT-GEORGES - 2015

Domaine Amoux-Lachaux

6 Bouteilles | 2100 / 2400€

***Lot 1657**

NUITS-SAINT-GEORGES - 2015

Domaine Amoux-Lachaux

6 Bouteilles | 2100 / 2400€

***Lot 1658**

NUITS-SAINT-GEORGES - 2018

Domaine Amoux-Lachaux

(2 étiquettes légèrement marquées)

6 Bouteilles | 2550 / 2850€

***Lot 1659**

CORTON PRINCE FLORENT DE MERODE
(Grand Cru) - 2009

Domaine de la Romanée-Conti

(étiquette très légèrement marquée n° 01400; 8480
bouteilles récoltées; contre-étiquette Import U.S.A
marquée lisible et complète)

1 Bouteille | 1800 / 2200€

Lot 1654



***Lot 1660**

CHÂTEAUNEUF-DU-PAPE Blanc - 1989
Château Rayas
(e.t.a lisible; cdm.s; c.l.s avec accroc estampée
au sommet)

1 Bouteille | 500 / 600€

***Lot 1661**

CHÂTEAUNEUF-DU-PAPE Blanc - 1997
Château Rayas
(2 accrocs étiquette; capsule estampée)

1 Bouteille | 300 / 350€

***Lot 1662**

CHÂTEAUNEUF-DU-PAPE Blanc - 2006
Château Rayas

1 Bouteille | 400 / 450€

***Lot 1663**

CHÂTEAUNEUF-DU-PAPE Blanc - 2007
Château Rayas

4 Bouteilles | 2000 / 2400€

***Lot 1664**

CHÂTEAUNEUF-DU-PAPE Blanc - 2008
Château Rayas

1 Bouteille | 475 / 525€

***Lot 1665**

VIN DE TABLE «PARISY» Rouge - NM
E. Reynaud

3 Bouteilles | 225 / 255€

Lot 1658



*Lot 1666

CÔTES-DU-RHÔNE «CHÂTEAU
DE FONSALETTE» Rouge - 2006

S.C.E.A Château Rayas

6 Bouteilles | 1500 / 1650 €

*Lot 1667

CÔTES-DU-RHÔNE «CHÂTEAU
DE FONSALETTE» Rouge - 2006

S.C.E.A Château Rayas

(accroc étiquette)

1 Bouteille | 250 / 275 €

*Lot 1668

CÔTES-DU-RHÔNE «CHÂTEAU
DE FONSALETTE» Rouge - 2007

S.C.E.A Château Rayas

3 Bouteilles | 780 / 840 €

Lot 1660



Lot 1666



Lot 1671



***Lot 1669**

CHÂTEAU DUCRU-BEAUCAILLOU - 2008

GCC2 Saint-Julien
(Caisse Bois d'origine)

12 Bouteilles | 1500 / 1620€

***Lot 1670**

CHÂTEAU DUCRU-BEAUCAILLOU - 2008

GCC2 Saint-Julien
(Caisse Bois d'origine)

12 Bouteilles | 1500 / 1620€

***Lot 1671**

CHÂTEAU HAUT-BRION - 2010

GCC1 Graves
(Caisse Bois d'origine)

6 Magnums | 7800 / 8400€

***Lot 1672**

CHÂTEAU HAUT-BRION - 2010

GCC1 Graves
(Caisse Bois d'origine)

6 Bouteilles | 3600 / 4000€

***Lot 1673**

CHÂTEAU HAUT-BRION - 2010

GCC1 Graves
(Caisse Bois d'origine)

6 Bouteilles | 3600 / 4000€

***Lot 1674**

CHÂTEAU LA MISSION HAUT-BRION - 2006

CC Graves
(Caisse Bois d'origine)

12 Bouteilles | 2400 / 2700€

***Lot 1675**

CHÂTEAU LA MISSION HAUT-BRION -
2008

CC Graves
(Caisse Bois d'origine)

6 Bouteilles | 1050 / 1200€

***Lot 1676**

CHÂTEAU LA MISSION HAUT-BRION -
2008

CC Graves
(Caisse Bois d'origine)

6 Bouteilles | 1050 / 1200€

***Lot 1677**

CHÂTEAU LA MISSION HAUT-BRION 2009

CC Graves
(Caisse Bois d'origine)

6 Bouteilles | 2700 / 3000€

***Lot 1678**

CHÂTEAU LA MISSION HAUT-BRION -
2009

CC Graves
(Caisse Bois d'origine)

6 Bouteilles | 2700 / 3000€

***Lot 1679**

CHÂTEAU LA MISSION HAUT-BRION -
2009

CC Graves
(Caisse Bois d'origine)

6 Bouteilles | 2700 / 3000€

***Lot 1680**

CHÂTEAU LA MISSION HAUT-BRION
2009

CC Graves
(1 contre-étiquette légèrement marquée)

6 Bouteilles | 2700 / 3000€

***Lot 1681**

CHÂTEAU LAFITE ROTHSCHILD - 2006

GCC1 Pauillac
(Caisse Bois d'origine cerclée)

6 Bouteilles | 3600 / 4000€

***Lot 1682**

CHÂTEAU MAGDELAINE - 2000

GCC1B Saint-Emilion
(Caisse Bois d'origine)

6 Magnums | 1050 / 1200€

Lot 1680



***Lot 1683**

CHÂTEAU MONTROSE - 2008
GCC2 Saint-Estèphe
(Caisse Bois d'origine)

12 Bouteilles | 900 / 1000€

***Lot 1684**

CHÂTEAU MOUTON ROTHSCHILD - 2007
GCC1 Pauillac
(Caisse Bois d'origine cerclée)

6 Bouteilles | 2280 / 2520€

***Lot 1685**

CHÂTEAU MOUTON ROTHSCHILD - 2007
GCC1 Pauillac
(Caisse Bois d'origine cerclée)

6 Bouteilles | 2280 / 2520€

***Lot 1686**

CHÂTEAU PAVIE - 2000
GCC1B Saint-Emilion
(Caisse Bois d'origine)

12 Bouteilles | 4500 / 5000€

***Lot 1687**

CHÂTEAU PAVIE - 2001
GCC1B Saint-Emilion
(Caisse Bois d'origine)

12 Bouteilles | 2700 / 3000€

***Lot 1688**

CHÂTEAU PAVIE - 2004
GCC1B Saint-Emilion
(Caisse Bois d'origine)

12 Bouteilles | 2400 / 2700€

***Lot 1689**

PETRUS - 2012
Pomerol
(Caisse Bois d'origine cerclée)

6 Bouteilles | 15000 / 18000€

***Lot 1690**

CHÂTEAU D'YQUEM - 1997
C1 Supérieur Sauternes
(Caisse Bois d'origine)

1 Double-Magnum | 1200 / 1350€

Lot 1690





***Lot 1691**

CHÂTEAU D'YQUEM - 1997
C1 Supérieur Sauternes
(Caisse Bois d'origine)

6 Magnums | 3000 / 3300€

***Lot 1692**

CHÂTEAU D'YQUEM - 2000
C1 Supérieur Sauternes
(Caisse Bois d'origine)

12 Bouteilles | 3400 / 3800€

***Lot 1693**

CHÂTEAU D'YQUEM - 2000
C1 Supérieur Sauternes
(Caisse Bois d'origine)

12 Bouteilles | 3400 / 3800€

***Lot 1694**

CLOS DE LA ROCHE (Grand Cru) - 2010
Virgile Lignier-Michelot

6 Bouteilles | 960 / 1080€

***Lot 1695**

CLOS SAINT-DENIS (Grand Cru) - 2010
Virgile Lignier-Michelot

6 Bouteilles | 1000 / 1100€

***Lot 1696**

VOSNE-ROMANEE - 2010
Domaine Georges Mugneret-Gibourg

6 Bouteilles | 1650 / 1800€

***Lot 1697**

LA DAME DE MONTROSE - 2019
Saint-Estèphe
(Caisse Bois d'origine)

6 Bouteilles | 150 / 180€

***Lot 1698**

LA DAME DE MONTROSE - 2019
Saint-Estèphe
(Caisse Bois d'origine)

6 Bouteilles | 150 / 180€

***Lot 1699**

CHÂTEAU PHELAN-SEGUR - 2019
Saint-Estèphe
(Caisse Bois d'origine)

6 Bouteilles | 165 / 180€

***Lot 1700**

CHÂTEAU PHELAN-SEGUR - 2019
Saint-Estèphe
(Caisse Bois d'origine)

6 Bouteilles | 165 / 180€

***Lot 1701**

PAGODES DE COS - 2019
Saint-Estèphe
(Caisse Bois d'origine)

6 Bouteilles | 180 / 210€

***Lot 1702**

CHÂTEAU LASSEGUE - 2019
Saint-Emilion Grand Cru
(Caisse Bois d'origine)

6 Bouteilles | 120 / 150€

***Lot 1703**

CHÂTEAU LAFON-ROCHET - 2019
GCC4 Saint-Estèphe
(Caisse Bois d'origine)

6 Bouteilles | 165 / 180€

Lot 1696



Lot 1701



***Lot 1704**

CHÂTEAU GRAND-PUY DUCASSE - 2019
GCC5 Pauillac
(Caisse Bois d'origine)

12 Bouteilles | 330 / 360€

***Lot 1705**

CHÂTEAU BRANAIRE-DUCRU - 2019
GCC4 Saint-Julien
(Caisse Bois d'origine)

12 Bouteilles | 420 / 480€

***Lot 1706**

CHÂTEAU BELLEFONT-BELCIER - 2019
GCC Saint-Emilion
(Caisse Bois d'origine)

6 Bouteilles | 165 / 180€

***Lot 1707**

CHÂTEAU BELLEFONT-BELCIER - 2019
GCC Saint-Emilion
(Caisse Bois d'origine)

6 Bouteilles | 165 / 180€

***Lot 1708**

MAISON BLANCHE - 2011
Montagne-Saint-Emilion
(Carton d'origine)

12 Bouteilles | 120 / 150€

***Lot 1709**

MAISON BLANCHE - 2011
Montagne-Saint-Emilion
(Carton d'origine)

12 Bouteilles | 120 / 150€



Lot 1708

***Lot 1710**

MAISON BLANCHE «NATURE» - 2015
Montagne-Saint-Emilion
(Carton d'origine)

12 Bouteilles | 250 / 300€

***Lot 1711**

MAISON BLANCHE «NATURE» - 2015
Montagne-Saint-Emilion
(Carton d'origine)

12 Bouteilles | 250 / 300€

***Lot 1712**

CHABLIS BUTTEAUX (1° Cru) - 2019
Domaine François Raveneau
(Carton d'origine)

6 Bouteilles | 2100 / 2400€

Lot 1712



***Lot 1713**

CHABLIS MONTS MAINS (1° Cru) - 2018
Domaine François Raveneau
(Carton d'origine)

6 Bouteilles | 1620 / 1800€

***Lot 1714**

CHABLIS MONTS MAINS (1° Cru) - 2018
Domaine François Raveneau
(Carton d'origine légèrement abîmé)

6 Bouteilles | 1620 / 1800€

***Lot 1715**

CHABLIS MONTS MAINS (1° Cru) - 2019
Domaine François Raveneau
(Carton d'origine)

6 Bouteilles | 2100 / 2400€

***Lot 1716**

CORNAS - 2018
Domaine A. Clape
(quelques plis capsules)

6 Bouteilles | 650 / 700€

***Lot 1717**

CORNAS - 2018
Domaine A. Clape
(quelques plis capsules)

6 Bouteilles | 650 / 700€

***Lot 1718**

CORNAS - 2019
Domaine A. Clape
(Carton d'origine)

6 Bouteilles | 660 / 720€

Lot 1719

CHÂTEAU DE MARBUZET - 1982
Saint-Estèphe
(e.t.a à e.q.i; certaines avec millésime illisible
supposé)

9 Bouteilles | 140 / 160€

Lot 1720

CARRUADES DE LAFITE - 1990
Pauillac
(e.l.a à e.a)

10 Bouteilles | 1500 / 1800€

Lot 1721

CHÂTEAU PICHON LONGUEVILLE
COMTESSE DE LALANDE - 1989
GCC2 Pauillac
(B.G ou mieux; e.t.h à e.f.s dont 3 e.l.a; 1 c.s)

6 Bouteilles | 960 / 1080€

Lot 1722

CHÂTEAU PICHON LONGUEVILLE
COMTESSE DE LALANDE - 1988
GCC2 Pauillac
(5 B.G ou mieux et 1 T.L.B-; e.t.h à e.l.a; 1 c.a
sommets)

6 Bouteilles | 600 / 720€

Lot 1718



Lot 1724



Lot 1725



Lot 1723

CLOS DE LA ROCHE (Grand Cru) - 1964
 Domaine Armand Rousseau
 (5,8 cm; e.t.h lisible et complète; cm.s avec accroc;
 c.l.s estampée; aspect assez clair)

1 Bouteille | 250 / 300€

Lot 1724

ECHÉZEUX (Grand Cru) - 1969
 Domaine de la Romanée-Conti
 (4,5 cm; e.l.s à e.l.a n° 15982; 16689 bouteilles
 récoltées; bel aspect)

1 Bouteille | 700 / 800€

Lot 1725

GRANDS-ECHEZEUX (Grand Cru) - 1969
 Domaine de la Romanée-Conti
 (4,7 cm; étiquette légèrement marquée sinon belle
 n° 00415; 14101 bouteilles récoltées; bel aspect)

1 Bouteille | 900 / 1000€

Lot 1721



Lot 1728**Lot 1731****Lot 1732****Lot 1726**

GRANDS-ECHEZEUX (Grand Cru) - 1969
 Domaine de la Romanée-Conti
 (6 cm; e.l.s sinon belle n° 00419; 14101 bouteilles
 récoltées)

1 Bouteille | 500 / 600€

Lot 1727

GRANDS-ECHEZEUX (Grand Cru) - 1977
 Domaine de la Romanée-Conti
 (5,1 cm sur capsule longue; e.t.h à e.t.a n° 003413;
 18540 bouteilles récoltées; c.l.a Leroy)

1 Bouteille | 500 / 600€

Lot 1728

ROMANEE-CONTI (Grand Cru) - 1988
 Domaine de la Romanée-Conti
 (3,7 cm; e.a à e.t.a partiellement lisible avec
 quelques plis n° 02390; 6438 bouteilles récoltées;
 s.c.m; c.l.s incurvée au sommet; jupe incisée pour
 vérification; bouchon sain et lisible)

1 Bouteille | 6000 / 8000€

***Lot 1729**

CHAMPAGNE BRUT
 «RESERVE IMPERIALE» - NM
 Moët et Chandon

6 Bouteilles | 180 / 210€

***Lot 1730**

CHAMPAGNE BRUT «RESERVE
 IMPERIALE» - NM
 Moët et Chandon
 (1 étiquette avec 1 accroc)

4 Bouteilles | 120 / 140€

***Lot 1731**

ALSACE SCHOENENBOURG - 2013
 Marcel Deiss

5 Bouteilles | 240 / 270€

***Lot 1732**

CHARTREUSE VERTE V.E.P Voiron - NM
 Pères Chartreux
 (Caisse Bois d'origine)
 (6 cm sur capsule; mise de 1990; n° 03062; 100 cl;
 54%)

1 Bouteille | 1000 / 1200€

Lot 1733 Lot Panaché (Mixed Lot)

VIN DE PAYS DE L'HERAULT Rouge - 1996
 1 Bouteille
 Domaine de la Grange des Pères

VIN DE PAYS DE L'HERAULT Rouge - 2000
 1 Bouteille
 Domaine de la Grange des Pères
 (e.t.h légères)

VIN DE PAYS DE L'HERAULT Rouge - 2001
 1 Bouteille
 Domaine de la Grange des Pères

3 Bouteilles | 825 / 900€

Lot 1735



Lot 1738



Lot 1744



Lot 1747



Lot 1734

RUCHOTTES-CHAMBERTIN CLOS
DES RUCHOTTES (Grand Cru) - 2005

Domaine Armand Rousseau

1 Bouteille | 900 / 1000€

Lot 1735

CLOS DE LA ROCHE (Grand Cru) - 2009

Domaine Dujac

(étiquette très légèrement marquée sinon parfaite)

1 Bouteille | 550 / 600€

Lot 1736

CLOS DE LA ROCHE (Grand Cru) - 2011

Domaine Dujac

1 Bouteille | 475 / 525€

Lot 1737

MUSIGNY (Grand Cru) - 2018

Domaine Faiveley

(Caisse Bois d'origine cerclée)

1 Bouteille | 2500 / 2800€

Lot 1738

CHAMBERTIN VIEILLE VIGNE (Grand Cru)
2013

Jean-Marie Fourier

(e.t.h à e.a)

1 Bouteille | 500 / 600€

Lot 1739

FLEURIE «L'ULTIME» - 2018

Yvon Métras

(e.l.s à e.l.a; c.l.s)

1 Bouteille | 200 / 240€

Lot 1740

CORTON-CHARLEMAGNE (Grand Cru)
2009

Domaine Faiveley

(Caisse Bois d'origine cerclée)

6 Bouteilles | 1000 / 1200€

Lot 1741

PULIGNY-MONTRACHET LES REFERTS
(1° Cru) - 2016

Domaine Faiveley

(Carton d'origine)

6 Bouteilles | 350 / 400€

Lot 1742

PULIGNY-MONTRACHET LES REFERTS
(1° Cru) - 2016

Domaine Faiveley

(Carton d'origine)

6 Bouteilles | 350 / 400€

Lot 1743

PULIGNY-MONTRACHET LES REFERTS
(1° Cru) - 2016

Domaine Faiveley

(Carton d'origine)

6 Bouteilles | 350 / 400€

Lot 1744

CHABLIS CLOS (Grand Cru) - 1999

Domaine François Raveneau
(accroc côté capsule cire sinon parfaite)

1 Bouteille | 1300 / 1500€

Lot 1745

PULIGNY-MONTRACHET LES
ENSEIGNERES - 2002

J.F Coche-Dury

1 Bouteille | 1100 / 1250€

Lot 1746

CHAMPAGNE BRUT «LA CUVÉE
DES ENCHANTELEURS» - 1985

Henriot
(Coffret légèrement marqué)

1 Bouteille | 160 / 180€

Lot 1747

CHAMPAGNE BRUT «LA CUVÉE DES
ENCHANTELEURS» - 1988

Henriot
(Coffrets individuels sales dont 1 abîmé)
(1 e.t)

2 Bouteilles | 450 / 500€

Lot 1748

CHAMPAGNE BRUT «LA CUVÉE
DES ENCHANTELEURS» - 1989

Henriot
(Coffrets individuels légèrement sales)
(2 étiquettes légèrement marquées sinon parfaites)

3 Bouteilles | 600 / 660€

Lot 1749

CHAMPAGNE BRUT «DOM PERIGNON
OENOTHEQUE» - 1990

Moët et Chandon
(Coffret Bois abimé sur un côté)
(étiquette très légèrement marquée sinon parfaite;
c.l.a au sommet)

1 Magnum | 2500 / 3000€

Lot 1750

CHAMPAGNE BRUT BLANC DE BLANCS
«S» - 1971

Salon
(e.t.h légères à e.t.h avec accroc; clm.a; coiffe très
légèrement marqué sinon parfait état; superbe
aspect)

1 Magnum | 8000 / 10000€



Lot 1750

À 13H30 (Lots 1751 à 2500)

Lot 1751

CHAMPAGNE BRUT PARCELLES D'AY
«HOMMAGE A WILLIAM DEUTZ» - 2010

Deutz
(Caisse Bois d'origine)

1 Jéroboam | 400 / 500 €



Lot 1751



Lot 1752



Lot 1752

CHAMPAGNE BRUT «CRISTAL» - 1976

Louis Roederer
(Coffret abîmé)
(étiquette très légèrement marquée sinon belle;
c.l.a)

1 Bouteille | 400 / 500€

Lot 1753

CHAMPAGNE BRUT «CRISTAL» - 1977

Louis Roederer
(quelques accrocs étiquette sinon belle)

1 Bouteille | 300 / 350€

Lot 1754

CHAMPAGNE BRUT «CRISTAL» - 1979

Louis Roederer

1 Bouteille | 550 / 650€

Lot 1756



Lot 1755

CHAMPAGNE BRUT «CRISTAL» - 1989

Louis Roederer

1 Bouteille | 300 / 330€

Lot 1756

CHAMPAGNE BRUT «SPECIAL RESERVE»

1973
Perrier-Jouët

1 Bouteille | 250 / 280€

Lot 1757

CHAMPAGNE BRUT «SPECIAL RESERVE»

1978
Perrier-Jouët

1 Bouteille | 225 / 250€

Lot 1759



Lot 1760



Lot 1758

CHAMPAGNE BRUT «BELLE EPOQUE»

1982
Perrier-Jouët
(1,4 cm sous bas de coiffe; c.s)

1 Bouteille | 160 / 180€

Lot 1759

CHAMPAGNE BRUT «CUVEE

WILLIAM DEUTZ» - 1975
Deutz
(étiquette très légèrement marquée; c.l.s)

1 Bouteille | 200 / 220€

Lot 1760

CHAMPAGNE BRUT BLANC DE BLANCS

«DOM RUINART» - 1985
Ruinart
(e.l.a; quelques marques coiffe)

1 Bouteille | 225 / 250€

Lot 1763



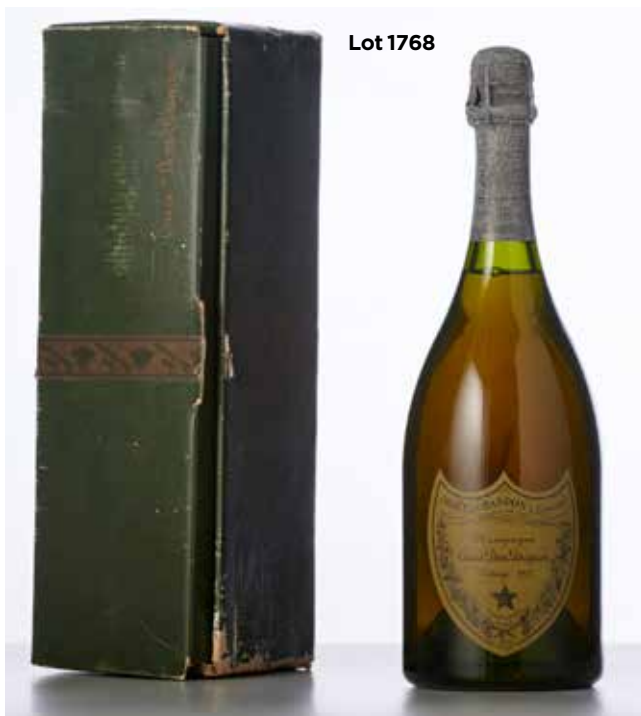

Lot 1768

Lot 1761

CHAMPAGNE BRUT BLANC DE BLANCS
«DOM RUINART» - 1993

Ruinart
(Coffret abîmé)

1 Bouteille | 200 / 220€

Lot 1762

CHAMPAGNE BRUT «DOM PERIGNON»
1952

Moët et Chandon
(7 cm sur bouchon; e.l.s sinon belle; c.a; bel aspect)

1 Bouteille | 600 / 800€

Lot 1763

CHAMPAGNE BRUT «DOM PERIGNON»
1964

Moët et Chandon
(1,7 cm sous bas de coiffe; étiquette légèrement marquée sinon belle; quelques marques capsule; bel aspect)

1 Bouteille | 330 / 360€

Lot 1764

CHAMPAGNE BRUT «DOM PERIGNON»
1966

Moët et Chandon
(1,7 cm sous bas de coiffe; e.t.h à e.t.a peu lisible; c.a)
1 Bouteille | 400 / 450€

Lot 1765

CHAMPAGNE BRUT «DOM PERIGNON» - 1969

Moët et Chandon
(<1 cm sous bas de coiffe; c.a côté; bel aspect)

1 Bouteille | 330 / 360€

Lot 1766

CHAMPAGNE BRUT «DOM PERIGNON»
1970

Moët et Chandon
(1,8 cm sous bas de coiffe; e.t.h fortes avec quelques accrocs; c.a; bel aspect)

1 Bouteille | 300 / 350€

Lot 1767

CHAMPAGNE BRUT «DOM PERIGNON»
1971

Moët et Chandon
(Coffret abîmé)
(2,5 cm sous bas de coiffe; étiquette très légèrement marquée sinon parfaite; c.a côtés; bel aspect)

1 Bouteille | 380 / 420€

Lot 1768

CHAMPAGNE BRUT «DOM PERIGNON»
1973

Moët et Chandon
(Coffret très abîmé)
(1,4 cm sous bas de coiffe; c.c; bel aspect)

1 Bouteille | 375 / 425€

Lot 1769

CHAMPAGNE BRUT «DOM PERIGNON» - 1982

Moët et Chandon
(2,2 cm sous bas de coiffe; étiquette très légèrement marquée sinon belle; c.l.a côté)

1 Bouteille | 380 / 420€

Lot 1770

CHAMPAGNE BRUT «DOM PERIGNON»
1983

Moët et Chandon
(1 cm sous bas de coiffes; 1 étiquette très légèrement marquée Import Japon; accroc bas de coiffe sinon belle et 1 étiquette avec accrocs; c.a)
2 Bouteilles | 600 / 700€

Lot 1771

CHAMPAGNE BRUT BLANC DE BLANCS
«COMTES DE CHAMPAGNE» - 1953

Taittinger
(9 cm sous bas de coiffe soit M.E avec col fin, e.l.s; c.l.s)

1 Bouteille | 400 / 500€

Lot 1772

CHAMPAGNE BRUT «LA GRANDE DAME»
- 1995

Veuve Clicquot Ponsardin

2 Bouteilles | 260 / 300€



Lot 1770

Lot 1773

CHAMPAGNE BRUT «LA GRANDE DAME»
1998

Veuve Clicquot Ponsardin

2 Bouteilles | 200 / 240€

Lot 1774

CHAMPAGNE BRUT «CUVEE LOUISE»
1999

Pommery
(Coffret)

1 Bouteille | 100 / 110€

Lot 1775 Lot Panaché (Mixed Lot)

CHAMPAGNE BRUT - 1970

1 Bouteille
Fauchon
(bas de collerette; étiquette très légèrement
marquée; c.a)

CHAMPAGNE BRUT - NM

2 Bouteilles
Pommery
(1 clm.s et 1 clm.a; 1 c.a)

3 Bouteilles | 140 / 180€

Lot 1776 Lot Panaché (Mixed Lot)

CHAMPAGNE BRUT «CUVEE RENE
LALOU» - 1985

1 Bouteille
Mumm
(2 mm sous bas de coiffe; clm.accroc)

CHAMPAGNE BRUT - 1985

1 Bouteille
Charles Heidsieck
(Eui)

2 Bouteilles | 280 / 320€

Lot 1777

CHÂTEAU D'YQUEM - 1990

C1 Supérieur Sauternes
(B.G)

1 Bouteille | 300 / 330€

Lot 1777



Lot 1778

CHÂTEAU D'YQUEM - 1996

C1 Supérieur Sauternes
(e.t sinon belle)

1 Bouteille | 225 / 250€

Lot 1779

CHÂTEAU DE FARGUES - 1982

Sauternes
(T.L.B+°)

1 Bouteille | 100 / 120€

Lot 1780 Lot Panaché (Mixed Lot)

CHÂTEAU CAILLOU CREME DE TÊTE
1970

1 Bouteille
Sauternes
(T.L.B-; e.t; clm.s; c.s)

CHÂTEAU NAIRAC - 2002

2 Bouteilles
C2 Sauternes
(B.G; étiquettes légèrement marquées avec
accros)

3 Bouteilles | 100 / 120€

Lot 1781 Lot Panaché (Mixed Lot)

CHÂTEAU SIRAN - 1982

3 Bouteilles
Margaux
(1 B.G; 2 étiquettes très légèrement marquées
sinon parfaites)

CHÂTEAU D'ISSAN - 1989

2 Bouteilles
GCC3 Margaux

5 Bouteilles | 225 / 250€

Lot 1782

CHÂTEAU BEAU-SEJOUR BECOT - 2007

GCC1B Saint-Emilion
(2 étiquettes avec 1 très légère marque)

3 Bouteilles | 120 / 150€

Lot 1783

CHÂTEAU BELAIR - 1981

GCC1B Saint-Emilion
(T.L.B ou mieux; étiquettes légèrement marquées)

3 Bouteilles | 100 / 120€

Lot 1784 Lot Panaché (Mixed Lot)

PAVILLON ROUGE DU CHÂTEAU
MARGAUX - 1983

1 Bouteille
Margaux
(T.L.B)

PAVILLON ROUGE DU CHÂTEAU
MARGAUX - 1984

1 Bouteille
Margaux
(H.E)

2 Bouteilles | 140 / 160€

Lot 1784**Lot 1788**

CLOS DE VOUGEOT (Grand Cru) - 2013
 Domaine Prieuré-Roch
 (2331 bouteilles produites)

3 Bouteilles | 1950 / 2175€

Lot 1789

CLOS DE VOUGEOT (Grand Cru) - 2014
 Domaine Prieuré-Roch
 (2745 bouteilles produites)

3 Bouteilles | 1950 / 2175€

Lot 1790

CLOS DE VOUGEOT (Grand Cru) - 2015
 Domaine Prieuré-Roch
 (2910 bouteilles produites)

3 Bouteilles | 2400 / 2700€

Lot 1790**Lot 1785**

NUITS-SAINT-GEORGES 1^{er} CRU
 VIEILLES VIGNES - 2012
 Domaine Prieuré-Roch
 (8408 bouteilles produites)

3 Bouteilles | 1050 / 1200€

Lot 1786

NUITS-SAINT-GEORGES 1^{er} CRU
 VIEILLES VIGNES - 2013
 Domaine Prieuré-Roch
 (8018 bouteilles produites)

6 Bouteilles | 2100 / 2400€

Lot 1787

NUITS-SAINT-GEORGES 1^{er} CRU
 VIEILLES VIGNES - 2014
 Domaine Prieuré-Roch
 (8845 bouteilles produites)

3 Bouteilles | 1050 / 1200€

Lot 1787**Lot 1791**

CLOS DE VOUGEOT (Grand Cru) - 2016
 Domaine Prieuré-Roch

3 Bouteilles | 2100 / 2400€

Lot 1792

CLOS DE VOUGEOT (Grand Cru) - 2017
 Domaine Prieuré-Roch

3 Bouteilles | 1800 / 2100€

Lot 1793

CLOS DE VOUGEOT (Grand Cru) - 2018
 Domaine Prieuré-Roch

3 Bouteilles | 2100 / 2400€

Lot 1794

CLOS DE VOUGEOT (Grand Cru) - 2019
 Domaine Prieuré-Roch

3 Bouteilles | 2325 / 2550€

Lot 1795



Lot 1798

ALOXE-CORTON LES VALOZIERES Rouge
(1° Cru) - 2019
Domaine de la Galopière

6 Bouteilles | 240 / 300 €

Lot 1799

BOURGOGNE HAUTES CÔTES DE NUITS
«LES BEAUX MONTS LUSSOTS» Rouge
2020
Domaine Vincent Legou

6 Bouteilles | 120 / 150 €

Lot 1800

BOURGOGNE HAUTES CÔTES DE NUITS
«LES BEAUX MONTS LUSSOTS» Rouge
2020
Domaine Vincent Legou

6 Bouteilles | 120 / 150 €

Lot 1801

CHASSAGNE-MONTRACHET CLOS
SAINT-JEAN Blanc (1° Cru) - 2015
Domaine de la Galopière

6 Bouteilles | 270 / 300 €

Lot 1802

CHASSAGNE-MONTRACHET CLOS
SAINT-JEAN Blanc (1° Cru) - 2020
Domaine de la Galopière

6 Bouteilles | 300 / 360 €

Lot 1803

CHASSAGNE-MONTRACHET Blanc - 2020
Domaine de la Galopière

6 Bouteilles | 210 / 240 €

Lot 1795

CLOS DE VOUGEOT (Grand Cru) - 2019
Domaine Prieuré-Roch

3 Bouteilles | 2325 / 2550 €

Lot 1796

ALOXE-CORTON LES VALOZIERES Rouge
(1° Cru) - 2016
Domaine de la Galopière

6 Bouteilles | 210 / 240 €

Lot 1797

ALOXE-CORTON LES VALOZIERES Rouge
(1° Cru) - 2018
Domaine de la Galopière

6 Bouteilles | 210 / 240 €

Lot 1801



Lot 1805



Lot 1804

MEURSAULT LES CHEVALIERES - 2020
Domaine de la Galopière

6 Bouteilles | 270 / 330€

Lot 1805

CAISSE BORDEAUX PRIMEURS
de 12 bouteilles - 2002 comprenant :
(Caisse Bois d'origine marquée par l'humidité)

CHÂTEAU LAFITE ROTHSCHILD

2 Bouteilles
GCC1 Pauillac
(e.t.h à e.a avec millésime illisible)

CHÂTEAU LATOUR

2 Bouteilles
GCC1 Pauillac

CHÂTEAU MOUTON ROTHSCHILD

2 Bouteilles
GCC1 Pauillac
(1 étiquette très légèrement marquée et 1 e.t.h
à e.a; 1 contre-étiquette marquée et légèrement
abîmée)

CHÂTEAU MARGAUX

2 Bouteilles
GCC1 Margaux

CHÂTEAU HAUT-BRION

2 Bouteilles
GCC1A Saint-Emilion

PETRUS

2 Bouteilles
Pomerol
(1 e.t.h à e.a)

12 Bouteilles | 7200 / 8000€

Lot 1806

CAISSE BORDEAUX PRIMEURS
de 6 bouteilles - 2007 comprenant :
(Caisse Bois d'origine)
(état parfait)

CHÂTEAU LAFITE ROTHSCHILD

1 Bouteille
GCC1 Pauillac

CHÂTEAU LATOUR

1 Bouteille
GCC1 Pauillac

CHÂTEAU MOUTON ROTHSCHILD

1 Bouteille
GCC1 Pauillac

CHÂTEAU MARGAUX

1 Bouteille
GCC1 Margaux

CHÂTEAU HAUT-BRION

1 Bouteille
GCC1A Saint-Emilion

PETRUS

1 Bouteille
Pomerol

6 Bouteilles | 4800 / 5200€

Lot 1807

CARRUADES DE LAFITE - 2005
Pauillac
(Caisse Bois d'origine)

6 Bouteilles | 1350 / 1500€

Lot 1808

CHÂTEAU LA FLEUR-PETRUS - 2005
Pomerol
(Caisse Bois d'origine)
(1 étiquette très légèrement marquée sinon
parfaite)

6 Bouteilles | 1200 / 1320€



Lot 1806



Lot 1809



Lot 1809

CHÂTEAU LA FLEUR-PETRUS - 2009
Pomerol
(Caisse Bois d'origine)

1 Double-Magnum | 1000 / 1200€

Lot 1810

CHÂTEAU LA FLEUR-PETRUS - 2010
Pomerol
(Caisse Bois d'origine)

6 Bouteilles | 1350 / 1500€

Lot 1811

CHÂTEAU LAFITE ROTHSCHILD - 2008
GCC1 Pauillac
(Caisse Bois d'origine marquée par l'humidité)

3 Bouteilles | 1800 / 1950€

Lot 1812

CHÂTEAU LATOUR - 2006
GCC1 Pauillac

3 Bouteilles | 1050 / 1140€

Lot 1813

CHÂTEAU PONTET-CANET - 2009
GCC5 Pauillac
(Caisse Bois d'origine)
(2 B.G et 1 T.L.B+; étiquettes très légèrement
marquées sinon parfaites)

3 Magnums | 1200 / 1350€

Lot 1812



Lot 1814



Lot 1814

CHÂTEAU TROTANOY - 2009
Pomerol
(Caisse Bois d'origine)

1 Magnum | 500 / 550€

Lot 1815

LES FORTS DE LATOUR - 2009
Pauillac
(Caisse Bois d'origine)

1 Double-Magnum | 650 / 750€

Lot 1815**Lot 1816**

LES FORTS DE LATOUR - 2009
Pauillac
(Caisse Bois d'origine marquée par l'humidité)

3 Magnums | 900 / 1000€

Lot 1817

PAVILLON ROUGE DU CHÂTEAU
MARGAUX - 2005
Margaux
(Caisse Bois d'origine marquée par l'humidité)

6 Bouteilles | 780 / 870€

Lot 1818

PAVILLON ROUGE DU CHÂTEAU
MARGAUX - 2008
Margaux
(Caisse Bois d'origine marquée par l'humidité)

3 Magnums | 720 / 810€

Lot 1819

PAVILLON ROUGE DU CHÂTEAU
MARGAUX - 2009
Margaux
(Caisse Bois d'origine)

1 Double-Magnum | 650 / 750€

Lot 1820

PAVILLON ROUGE DU CHÂTEAU
MARGAUX - 2010
Margaux
(Caisse Bois d'origine légèrement sale)

6 Bouteilles | 840 / 960€

Lot 1821

PETIT MOUTON DE MOUTON
ROTHSCHILD - 2010
Pauillac
(Caisse Bois d'origine)

3 Bouteilles | 600 / 660€

Lot 1822

CHÂTEAUNEUF-DU-PAPE Rouge - 2006
Château Rayas

3 Bouteilles | 3000 / 3300€

Lot 1823

CORNAS «REYNARD» - 2017
Thierry Allemand

3 Bouteilles | 675 / 750€

Lot 1824

SAINT-JOSEPH Rouge - 2010
Pierre Gonon

6 Bouteilles | 840 / 960€

Lot 1825

SAINT-JOSEPH Rouge - 2019
Pierre Gonon

2 Bouteilles | 180 / 200€

Lot 1826

CHABLIS BLANCHOT (Grand Cru) - 2016
Domaine François Raveneau

2 Bouteilles | 1000 / 1200€

Lot 1821



Lot 1827

CHABLIS BLANCHOT (Grand Cru) - 2017
Domaine François Raveneau

1 Bouteille | 500 / 600€

Lot 1828

CHABLIS MONTEE DE TONNERRE
(1° Cru) - 2016
Domaine François Raveneau

2 Bouteilles | 700 / 750€

Lot 1829 Lot Panaché (Mixed Lot)

CHABLIS MONTEE DE TONNERRE
(1° Cru) - 2017
1 Bouteille
Domaine François Raveneau

CHABLIS VAILLONS (1° Cru) - 2017
1 Bouteille
Domaine François Raveneau

2 Bouteilles | 630 / 700€

Lot 1830

CHABLIS VAILLONS (1° Cru) - 2016
Domaine François Raveneau

2 Bouteilles | 600 / 660€

Lot 1831

CHABLIS VALMUR (Grand Cru) - 2016
Domaine François Raveneau

1 Bouteille | 500 / 600€

Lot 1832

CORTON-CHARLEMAGNE (Grand Cru)
2006
J.F Coche-Dury

1 Bouteille | 4000 / 4500€

Lot 1823



Lot 1833

MEURSAULT-PERRIERES (1° Cru) - 2006
J.F Coche-Dury

1 Bouteille | 2400 / 2700€

Lot 1834

MEURSAULT-GENEVRIERES (1° Cru)
2012
Domaine Coche-Dury

1 Bouteille | 1800 / 2000€

Lot 1835

LA TÂCHE (Grand Cru) - 1990
Domaine de la Romanée-Conti
(3,2 cm; e.l.s à e.t.h légères n° 15434; 24071
bouteilles récoltées; pli collerette millésime;
contre-étiquette marquée et abîmée)

1 Bouteille | 4000 / 4500€

Lot 1826



Lot 1836

ROMANEE-SAINT-VIVANT (Grand Cru)
1990
Domaine de la Romanée-Conti
(1,2 cm; e.t.h légères sinon belle n° 13635; 24026
bouteilles récoltées; contre-étiquette légèrement
marquée sinon parfaite; quelques plis capsule)

1 Bouteille | 3000 / 3500€

Lot 1837

ROMANEE-SAINT-VIVANT (Grand Cru)
1990
Domaine de la Romanée-Conti
(1,1 cm; e.l.s à e.l.a n° 13636; 24026 bouteilles
récoltées; contre-étiquette légèrement marquée
sinon parfaite; quelques plis capsule)

1 Bouteille | 3000 / 3500€

Lot 1834



Lot 1838

ROMANEE-CONTI (Grand Cru) - 1989
Domaine de la Romanée-Conti
(1,1 cm; e.t.h avec accrocs n° 00334; 6723
bouteilles récoltées; clm.s à clm.a lisible;
contre-étiquette sale et abîmée partiellement lisible;
c.l.s très légèrement bombée)

1 Bouteille | 12000 / 15000€

Lot 1839

LA TÂCHE (Grand Cru) - 1989
Domaine de la Romanée-Conti
(1,8 cm; e.t.h à e.t.h fortes avec quelques accrocs
n° 01022; 20532 bouteilles récoltées; clm.s
sinon belle; contre-étiquette tâchée lisible et
complète)

1 Bouteille | 3000 / 3300€

Lot 1835



Lot 1840

LA TÂCHE (Grand Cru) - 1989
Domaine de la Romanée-Conti
(1,4 cm; e.t.h à e.a côté n° 01024;
20532 bouteilles récoltées; clm.s avec 1 accroc;
contre-étiquette sale et abîmée mais lisible)

1 Bouteille | 3000 / 3300€

Lot 1841

LA TÂCHE (Grand Cru) - 1989
Domaine de la Romanée-Conti
(1,8 cm; e.t.h fortes à e.t.a partiellement lisible
n° 01027?; 20532 bouteilles récoltées;
clm.a partiellement lisible; contre-étiquette
sale et abîmée partiellement lisible)

1 Bouteille | 2800 / 3200€

Lot 1836



Lot 1838



Lot 1840



Lot 1844



Lot 1847



Lot 1842

RICHEBOURG (Grand Cru) - 1989
 Domaine de la Romanée-Conti
 (2,1 cm; e.t.h à e.a n° 00706;
 13477 bouteilles récoltées; contre-étiquette
 sale et abîmée partiellement lisible)

1 Bouteille | 2500 / 3000€

Lot 1843

ROMANÉE-SAINT-VIVANT (Grand Cru)
 1989
 Domaine de la Romanée-Conti
 (1,3 cm; e.t.h à e.l.a n° 01047;
 20560 bouteilles récoltées; contre-étiquette
 sale et légèrement abîmée lisible)

1 Bouteille | 2250 / 2500€

Lot 1844

ROMANÉE-SAINT-VIVANT (Grand Cru)
 1989
 Domaine de la Romanée-Conti
 (1,3 cm; e.t.h à e.l.a n° 01048;
 20560 bouteilles récoltées; contre-étiquette
 sale et abîmée lisible)

1 Bouteille | 2250 / 2500€

Lot 1845

ROMANÉE-SAINT-VIVANT (Grand Cru)
 1989
 Domaine de la Romanée-Conti
 (1,3 cm; e.t.a à e.q.i très partiellement lisible;
 20560 bouteilles récoltées; contre-étiquette
 sale et très abîmée et peu lisible)

1 Bouteille | 2000 / 2400€

Lot 1846

GRANDS-ECHEZEAUX (Grand Cru) - 1989
 Domaine de la Romanée-Conti
 (1 cm; e.t.h à e.t.a partiellement lisible n° 00523;
 11417 bouteilles récoltées; contre-étiquette sale et
 abîmée peu lisible; quelques marques capsule sinon
 belle)

1 Bouteille | 2000 / 2400€

Lot 1847

ECHEZEAUX (Grand Cru) - 1989
 Domaine de la Romanée-Conti
 (1,3 cm; e.t.h légères n° 00883; 20401 bouteilles
 récoltées; contre-étiquette marquée par l'humidité
 lisible et complète)

1 Bouteille | 2000 / 2400€

Lot 1849**Lot 1848****ECHEZEAUX (Grand Cru) - 1989**

Domaine de la Romanée-Conti

(2,6 cm; e.t.h à e.a n° 00882; 20401 bouteilles récoltées; contre-étiquette sale et abîmée partiellement lisible; capsule marquée au sommet)

1 Bouteille | 1800 / 2200€

Lot 1849 Lot Panaché (Mixed Lot)**CHAMBOLLE-MUSIGNY - 2010**

1 Bouteille

Domaine Jacques-Frédéric Mugnier

CHAMBOLLE-MUSIGNY - 2011

1 Bouteille

Domaine Jacques-Frédéric Mugnier

CHAMBOLLE-MUSIGNY - 2012

1 Bouteille

Domaine Jacques-Frédéric Mugnier

CHAMBOLLE-MUSIGNY - 2013

1 Bouteille

Domaine Jacques-Frédéric Mugnier

CHAMBOLLE-MUSIGNY - 2014

1 Bouteille

Domaine Jacques-Frédéric Mugnier

5 Bouteilles | 1500 / 1750€

Lot 1850 Lot Panaché (Mixed Lot)**CHAMBOLLE-MUSIGNY - 2010**

1 Bouteille

Domaine Jacques-Frédéric Mugnier

CHAMBOLLE-MUSIGNY - 2011

1 Bouteille

Domaine Jacques-Frédéric Mugnier

CHAMBOLLE-MUSIGNY - 2012

1 Bouteille

Domaine Jacques-Frédéric Mugnier

CHAMBOLLE-MUSIGNY - 2013

1 Bouteille

Domaine Jacques-Frédéric Mugnier

CHAMBOLLE-MUSIGNY - 2014

1 Bouteille

Domaine Jacques-Frédéric Mugnier

5 Bouteilles | 1500 / 1750€

Lot 1851 Lot Panaché (Mixed Lot)**NUITS-SAINT-GEORGES CLOS****DE LA MARECHALE Rouge (1° Cru) - 2009**

1 Bouteille

Domaine Jacques-Frédéric Mugnier

NUITS-SAINT-GEORGES CLOS**DE LA MARECHALE Rouge (1° Cru) - 2010**

1 Bouteille

Domaine Jacques-Frédéric Mugnier

NUITS-SAINT-GEORGES CLOS**DE LA MARECHALE Rouge (1° Cru) - 2011**

1 Bouteille

Domaine Jacques-Frédéric Mugnier

NUITS-SAINT-GEORGES CLOS**DE LA MARECHALE Rouge (1° Cru) - 2012**

1 Bouteille

Domaine Jacques-Frédéric Mugnier

NUITS-SAINT-GEORGES CLOS**DE LA MARECHALE Rouge (1° Cru) - 2013**

1 Bouteille

Domaine Jacques-Frédéric Mugnier

NUITS-SAINT-GEORGES CLOS**DE LA MARECHALE Rouge (1° Cru) - 2014**

1 Bouteille

Domaine Jacques-Frédéric Mugnier

6 Bouteilles | 880 / 960€

Lot 1852 Lot Panaché (Mixed Lot)**NUITS-SAINT-GEORGES CLOS****DE LA MARECHALE Rouge (1° Cru) - 2009**

1 Bouteille

Domaine Jacques-Frédéric Mugnier

Lot 1851



NUITS-SAINT-GEORGES CLOS DE LA MARECHALE Rouge (1° Cru) - 2010

1 Bouteille
Domaine Jacques-Frédéric Mugnier

NUITS-SAINT-GEORGES CLOS DE LA MARECHALE Rouge (1° Cru) - 2011

1 Bouteille
Domaine Jacques-Frédéric Mugnier

NUITS-SAINT-GEORGES CLOS DE LA MARECHALE Rouge (1° Cru) - 2012

1 Bouteille
Domaine Jacques-Frédéric Mugnier

NUITS-SAINT-GEORGES CLOS DE LA MARECHALE Rouge (1° Cru) - 2013

1 Bouteille
Domaine Jacques-Frédéric Mugnier

NUITS-SAINT-GEORGES CLOS DE LA MARECHALE Rouge (1° Cru) - 2014

1 Bouteille
Domaine Jacques-Frédéric Mugnier

6 Bouteilles | 880 / 960€

Lot 1853

MUSIGNY (Grand Cru) - 2000

Domaine Jacques Prieur
(quelques accrocs minimes étiquettes sinon parfaites)

2 Bouteilles | 1200 / 1400€

Lot 1854

CLOS DE TART (Grand Cru) - 1996

Mommessin

1 Magnum | 1000 / 1100€

Lot 1855

CLOS DE TART (Grand Cru) - 2000

Mommessin
(1 capsule différente des autres)

3 Magnums | 2700 / 3000€

Lot 1853



Lot 1856

CLOS DE TART (Grand Cru) - 2002

Mommessin
(Caisse Bois d'origine)

1 Magnum | 1000 / 1200€

Lot 1857

CLOS DE TART (Grand Cru) - 2003

Mommessin
(Caisse Bois d'origine)

1 Magnum | 950 / 1050€

Lot 1858

CLOS DE TART (Grand Cru) - 2005

Mommessin
(Caisse Bois d'origine)

3 Magnums | 3450 / 3900€

Lot 1857



Lot 1859

CLOS DE TART (Grand Cru) - 2006
Mommessin
(Caisse Bois d'origine)

1 Magnum | 860 / 940€

Lot 1860

CLOS DE TART (Grand Cru) - 2006
Mommessin
(Caisse Bois d'origine)

1 Magnum | 860 / 940€

Lot 1861

CLOS DE TART (Grand Cru) - 2006
Mommessin
(Caisse Bois d'origine)

2 Bouteilles | 800 / 900€

Lot 1862

CLOS DE TART (Grand Cru) - 2006
Mommessin
(Caisse Bois d'origine)

2 Bouteilles | 800 / 900€

Lot 1863

CLOS DE TART (Grand Cru) - 2007
Mommessin
(Caisse Bois d'origine)

1 Magnum | 900 / 1000€

Lot 1864

CLOS DE TART (Grand Cru) - 2007
Mommessin
(Caisse Bois d'origine)

2 Bouteilles | 760 / 840€

Lot 1865

CLOS DE TART (Grand Cru) - 2008
Mommessin
(Caisse Bois d'origine avec une partie du pavillon
supérieur manquante)

3 Magnums | 2700 / 3000€

Lot 1866

CLOS DE TART (Grand Cru) - 2008
Mommessin

2 Bouteilles | 800 / 900€

Lot 1867

CLOS DE TART (Grand Cru) - 2009
Mommessin
(Caisse Bois d'origine)

1 Magnum | 950 / 1050€

Lot 1860



Lot 1867



Lot 1868

CLOS DE TART (Grand Cru) - 2009
Mommessin

3 Bouteilles | 1275 / 1425€

Lot 1869

CLOS DE TART (Grand Cru) - 2010
Mommessin
(Caisse Bois d'origine)

1 Magnum | 1100 / 1300€

Lot 1870

CLOS DE TART (Grand Cru) - 2010
Mommessin
(Caisse Bois d'origine)

2 Bouteilles | 1000 / 1100€

Lot 1871

CHÂTEAU D'YQUEM - 1989
C1 Supérieur Sauternes
(étiquette très légèrement marquée avec
quelques accros sinon belle)

1 Bouteille | 270 / 300€

Lot 1872

CHÂTEAU MOUTON ROTHSCHILD - 1996
GCC1 Pauillac
(Caisse Bois d'origine)
(étiquette très légèrement marquée sinon belle;
contre-étiquette légèrement salie par papier de soie)

1 Bouteille | 400 / 450€

Lot 1873

HERMITAGE LA CHAPELLE - 2005
Paul Jaboulet-Aîné
(étiquettes très légèrement marquées sinon belles)

2 Bouteilles | 220 / 240€

Lot 1872



Lot 1874



Lot 1874

CHAMPAGNE BRUT "CRISTAL" - 1999

Louis Roederer
(Carton d'origine)

6 Bouteilles | 1800 / 2000€

Lot 1875

CHAMPAGNE BRUT "CRISTAL" - 2000

Louis Roederer
(Carton d'origine)

6 Bouteilles | 1500 / 1650€

Lot 1876

CHAMPAGNE BRUT "CRISTAL" - 2004

Louis Roederer
(Carton d'origine)

3 Bouteilles | 675 / 750€

Lot 1877

CHAMPAGNE BRUT "CRISTAL" - 2005

Louis Roederer
(4 sans cellophane de protection)

6 Bouteilles | 1260 / 1380€

Lot 1878

CHAMPAGNE BRUT "CRISTAL" Rosé
2005

Louis Roederer
(Carton d'origine)

3 Bouteilles | 1000 / 1100€

Lot 1879

CHAMPAGNE BRUT Rosé - 2000

Louis Roederer
(3 sans cellophane de protection)

6 Bouteilles | 500 / 600€

Lot 1878



Lot 1880



Lot 1884

CÔTES DU JURA SAVAGNIN - 1986

M. Perron

(1 étiquette légèrement marquée; quelques plis d'origine sur les capsules sinon parfaites)

6 Bouteilles | 250 / 300€

Lot 1885

CÔTES DU JURA SAVAGNIN - 1986

M. Perron

(1 étiquette légèrement marquée; quelques plis d'origine sur les capsules sinon parfaites)

6 Bouteilles | 250 / 300€

Lot 1886

CÔTES DU JURA SAVAGNIN - 1986

M. Perron

(quelques plis d'origine sur les capsules sinon parfaites)

6 Bouteilles | 250 / 300€

Lot 1880

CHÂTEAU-CHALON - 1985

M. Perron

(quelques marques étiquettes et capsules sinon parfaites)

6 Bouteilles | 780 / 900€

Lot 1881

CHÂTEAU-CHALON - 1985

M. Perron

(quelques marques étiquettes et capsules sinon parfaites)

6 Bouteilles | 780 / 900€

Lot 1882

CHÂTEAU-CHALON - 1985

M. Perron

(quelques marques étiquettes et capsules sinon belles)

5 Bouteilles | 650 / 750€

Lot 1883

CÔTES DU JURA SAVAGNIN - 1986

M. Perron

(1 e.t à e.l.a; quelques plis d'origine sur les capsules sinon parfaites)

6 Bouteilles | 250 / 300€



Lot 1886

Lot 1887



Lot 1887

CHAMPAGNE BRUT GOLD "ACE OF SPADES" - NM

Armand de Brignac
(1200 cl; équivalent de 16 bouteilles)

1 Balthazar | 7000 / 8000€

Lot 1888

COGNAC PREMIER GRAND CRU
"CUVEE 1888" - NM

Frapin
(Coffret légèrement griffé)
(n° 1035; 1888 exemplaires produits; carafe
Cristalleries Royales de Champagne)

1 Bouteille | 3000 / 3500€

Lot 1889

CHAMBOLLE-MUSIGNY LES CRAS
(1° Cru) - 2015

Domaine Georges Roumier

3 Bouteilles | 2100 / 2400€

Lot 1890

CORTON-CHARLEMAGNE (Grand Cru)
2014

Coche-Dury

1 Bouteille | 4500 / 5000€

Lot 1891

CORTON-CHARLEMAGNE (Grand Cru)
2014

Coche-Dury

1 Bouteille | 4500 / 5000€

Lot 1892

CORTON-CHARLEMAGNE (Grand Cru)
2014

Coche-Dury

1 Bouteille | 4500 / 5000€

Lot 1893

CHÂTEAU CALON-SEGUR - 1980

GCC3 Saint-Estèphe
(H.E ou mieux; e.t.h à e.a; c.s à c.l.a)

3 Bouteilles | 120 / 150€

Lot 1888



Lot 1892



Lot 1897



Lot 1894 Lot Panaché (Mixed Lot)

CHÂTEAU CLINET - 1988

3 Bouteilles
Pomerol
(2 T.L.B+ à B.G-; 1 étiquette avec accroc)

CHÂTEAU CLINET - 1994

1 Bouteille
Pomerol
(étiquette très légèrement marquée sinon parfaite)

4 Bouteilles | 225 / 250€

Lot 1895 Lot Panaché (Mixed Lot)

CHÂTEAU DU TERTRE - 1970

1 Bouteille
GCC5 Margaux
(B; e.t.h; c.a)

CHÂTEAU DU TERTRE - 1976

1 Bouteille
GCC5 Margaux
(H.E à H.E-; e.a; c.l.s)

CHÂTEAU DU TERTRE - 1988

1 Bouteille
GCC5 Margaux
(T.L.B; e.l.a; c.a)

CHÂTEAU DU TERTRE - 1998

2 Bouteilles
GCC5 Margaux
(étiquettes légèrement marquées sinon belles)

5 Bouteilles | 115 / 130€

Lot 1896

**BOURGOGNE ALIGOTE SOUS CHATELET
2014**

Domaine d'Auvenay
(2371 bouteilles récoltées)

1 Bouteille | 2800 / 3200€

Lot 1897

**BOURGOGNE ALIGOTE SOUS CHATELET
2014**

Domaine d'Auvenay
(2371 bouteilles récoltées)

1 Bouteille | 2800 / 3200€

Lot 1900**Lot 1898****BOURGOGNE ALIGOTE SOUS CHATELET 2014**

Domaine d'Auvenay
(2371 bouteilles récoltées)

1 Bouteille | 2800 / 3200€

Lot 1899**BOURGOGNE ALIGOTE SOUS CHATELET 2014**

Domaine d'Auvenay
(2371 bouteilles récoltées)

1 Bouteille | 2800 / 3200€

Lot 1900**CHEVALIER-MONTRACHET (Grand Cru) 2005**

Domaine d'Auvenay
(2,4 cm; 600 bouteilles récoltées; superbe état)

1 Bouteille | 8000 / 10000€

Lot 1901**LA TÂCHE (Grand Cru) - 2010**

Domaine de la Romanée-Conti
(état parfait; n° 05973; 15763 bouteilles récoltées;
contre-étiquette Import Suisse)

1 Bouteille | 5000 / 6000€

Lot 1902**RICHEBOURG (Grand Cru) - 2010**

Domaine de la Romanée-Conti
(état parfait; n° 04351; 11323 bouteilles récoltées;
contre-étiquette Import Suisse)

1 Bouteille | 3600 / 4200€

Lot 1903**GRANDS-ECHEZEUX (Grand Cru) - 2010**

Domaine de la Romanée-Conti
(état parfait; n° 04188; 10834 bouteilles récoltées;
contre-étiquette Import Suisse)

1 Bouteille | 2700 / 3000€

Lots 1901 à 1903**Lots 1904 à 1905****Lot 1904****LA TÂCHE (Grand Cru) - 2011**

Domaine de la Romanée-Conti
(état parfait; n° 05995; 18196 bouteilles récoltées;
contre-étiquette Import Suisse)

1 Bouteille | 4500 / 5000€

Lot 1905**LA TÂCHE (Grand Cru) - 2011**

Domaine de la Romanée-Conti
(état parfait; n° 05996; 18196 bouteilles récoltées;
contre-étiquette Import Suisse)

1 Bouteille | 4500 / 5000€

Lot 1906**RICHEBOURG (Grand Cru) - 2011**

Domaine de la Romanée-Conti
(état parfait; n° 03719; 11177 bouteilles récoltées;
contre-étiquette Import Suisse)

1 Bouteille | 3200 / 3500€

Lot 1910**Lot 1910**

MONTRACHET (Grand Cru) - 2011
 Domaine de la Romanée-Conti
 (état parfait; n° 01063; 3178 bouteilles récoltées;
 contre-étiquette Import Suisse)

1 Bouteille | **6500 / 7500€**

Lot 1911

ERMITAGE CUVÉE CATHELIN - 1995
 Domaine Jean-Louis Chave
 (e.t.h légères protégés sous cellophane avant
 expertise; c.l.s; il reste quelques sédiments du
 cellophane utilisé autour de la bouteille; 3000
 bouteilles produites)

1 Bouteille | **4500 / 5000€**

Lot 1912

CHÂTEAU L'ANGELUS - 1985
 GCC Saint-Emilion
 (T.L.B+ à B.G-; c.l.s)

1 Bouteille | **180 / 200€**

**Lot 1911****Lot 1913**

CHÂTEAU HAUT-BRION - 1988
 GCC1 Graves
 (1 étiquette très légèrement marquée sinon
 parfaite)

3 Bouteilles | **1000 / 1100€**

Lot 1914

CHÂTEAU MARGAUX - 1970
 GCC1 Margaux
 (M.E+ à H.E-; e.l.s dont 1 e.l.a; c.s)

2 Bouteilles | **300 / 350€**

Lot 1915

CHÂTEAU MARGAUX - 1988
 GCC1 Margaux
 (1 très légère marque étiquette sinon parfaite)

1 Bouteille | **300 / 350€**

Lot 1916

CHÂTEAU MOUTON ROTHSCHILD - 1989
 GCC1 Pauillac

3 Bouteilles | **960 / 1080€**

Lot 1917

CHÂTEAU LEOVILLE LAS CASES - 1948
 GCC2 Saint-Julien
 (M.E+ à H.E-; e.l.s avec petit pli; c.l.s; millésime lisible
 aussi à la base du bouchon)

1 Bouteille | **250 / 300€**

Lot 1918

CHÂTEAU LEOVILLE LAS CASES - 1986
 GCC2 Saint-Julien
 (1 B.G; quelques marques capsules sinon parfaites)

2 Bouteilles | **540 / 600€**

Lot 1919

CHÂTEAU LEOVILLE LAS CASES - 1989
 GCC2 Saint-Julien
 (1 B.G; quelques marques étiquettes et capsules
 sinon parfaites)

2 Bouteilles | **320 / 360€**

Lot 1907

ROMANÉE-SAINT-VIVANT (Grand Cru)
 2011

Domaine de la Romanée-Conti
 (état parfait; n° 04670; 13971 bouteilles récoltées;
 contre-étiquette Import Suisse)

1 Bouteille | **2500 / 3000€**

Lot 1908

GRANDS-ECHEZEAUX (Grand Cru) - 2011

Domaine de la Romanée-Conti
 (état parfait; n° 03703; 11071 bouteilles récoltées;
 contre-étiquette Import Suisse)

1 Bouteille | **2300 / 2700€**

Lot 1909

ECHEZEAUX (Grand Cru) - 2011

Domaine de la Romanée-Conti
 (état parfait; n° 04121; 12366 bouteilles récoltées;
 contre-étiquette Import Suisse)

1 Bouteille | **2000 / 2500€**

Lot 1917



Lot 1920

PETRUS - 1985
Pomerol
(accrocs étiquette; c.l.s sinon belle)

1 Bouteille | 1800 / 2000€

Lot 1921

PETRUS - 1987
Pomerol
(étiquette Import U.S.A; c.a côté jupe)

1 Bouteille | 1500 / 1650€

Lot 1922

ROMANEE-CONTI (Grand Cru) - 1987
Domaine de la Romanée-Conti
(2,3 cm; quelques très légères marques étiquette
sinon parfaite n° 002811; 2915 bouteilles récoltées;
c.l.a sommet)

1 Bouteille | 10000 / 12000€

Lot 1926



Lot 1923

CHAMBERTIN-CLOS DE BEZE (Grand Cru)
2013
Domaine Faiveley

2 Bouteilles | 340 / 380€

Lot 1924

MAZIS-CHAMBERTIN (Grand Cru) - 2013
Domaine Faiveley
(1 étiquette très légèrement marquée sinon belle)

2 Bouteilles | 300 / 350€

Lot 1925 Lot Panaché (Mixed Lot)

GRANDS-ECHEZEAUX (Grand Cru) - 2013
1 Bouteille
Faiveley

CLOS DE LA ROCHE (Grand Cru) - 2013
1 Bouteille
Faiveley

Lot 1920



Lot 1922





ECHEZEAUX (Grand Cru) - 1988

1 Bouteille
Domaine Faiveley
(étiquette très légèrement marquée; c.s.)
3 Bouteilles | 380 / 420€

Lot 1926

GAILLAC "VIN DE VOILE" - 1979

Robert Plageoles
(1 T.L.B-; étiquettes légèrement marquées)
2 Bouteilles | 100 / 140€

Lot 1927

VOSNE-ROMANEE "CUVEE DUVAULT-BLOCHET" (1° Cru) - 1999

Domaine de la Romanée-Conti
(étiquette très légèrement marquée sinon parfaite
n° 19168; 21055 bouteilles récoltées)
1 Bouteille | 2000 / 2200€

Lot 1928

LE PETIT MOUTON DE MOUTON ROTHSCHILD - 2019

Pauillac
(Caisse Bois d'origine)
6 Bouteilles | 1100 / 1200€

Lot 1929

CAISSE PRESTIGE "D'YQUEM" comprenant :

C1 Supérieur Sauternes
(Caisse Bois)

1988

3 Bouteilles
(1 B.G; 1 étiquette très légèrement marquée sinon parfaite)

1990

3 Bouteilles
(1 étiquette très légèrement marquée sinon belle)

1997

3 Bouteilles
(1 étiquette très légèrement marquée sinon parfaite)

2001

3 Bouteilles
12 Bouteilles | 4000 / 4500€

Lot 1930

CARRUADES DE LAFITE - 2016

Pauillac
(Caisse Bois d'origine cerclée)
6 Bouteilles | 1350 / 1500€

Lot 1931

CHÂTEAU HAUT-BRION - 2015

GCC1 Graves
(Caisse Bois d'origine)
1 Magnum | 950 / 1050€

Lot 1932

CHÂTEAU HAUT-BRION - 2015

GCC1 Graves
(Caisse Bois d'origine)
1 Magnum | 950 / 1050€



Lot 1935

Lot 1933

CHÂTEAU LEOVILLE LAS CASES - 1973

GCC2 Saint-Julien
(H.E+ à H.E; e.f.s lisible et complète; c.l.s)
1 Bouteille | 80 / 100€

Lot 1934

CHÂTEAU PONTET-CANET - 2009

GCC5 Pauillac
(Caisse Bois d'origine sans pavillon supérieur)
12 Bouteilles | 2200 / 2400€

Lot 1935

CHAMPAGNE EXTRA-BRUT GRAND CRU 2005

Jacques Selosse
(e.l.s à e.l.a; c.s à c.l.a; dégorgement Novembre
2015)
1 Bouteille | 1000 / 1200€

Lot 1936

CHAMPAGNE EXTRA-BRUT GRAND CRU 2008

Jacques Selosse
(dégorgement Janvier 2020)
6 Bouteilles | 15000 / 18000€

Lot 1937

CHAMPAGNE EXTRA-BRUT GRAND CRU 2009

Jacques Selosse
(dégorgement Janvier 2020)
2 Bouteilles | 2200 / 2500€

Lot 1938

CHAMPAGNE EXTRA-BRUT GRAND CRU LE MESNIL SUR OGER "LES CARELLES" NM

Jacques Selosse
(dégorgement Mars 2017)
6 Bouteilles | 2700 / 3000€

Lot 1936**Lot 1941****CHAMPAGNE EXTRA-BRUT GRAND CRU
AY "LA CÔTE FARON" - NM**

Jacques Selosse
(marque noire sur l'étiquette; dégorgement Février 2017)

1 Bouteille | 450 / 500 €

Lot 1942**CHAMPAGNE BRUT GRAND CRU BLANC
DE BLANCS "SUBSTANCE" - NM**

Jacques Selosse
(1 étiquette légèrement marquée; dégorgement 2013?)

2 Bouteilles | 900 / 1000 €

Lot 1943**CHAMPAGNE EXTRA-BRUT GRAND CRU
BLANC DE BLANCS "V.O" - NM**

Jacques Selosse
(Carton d'origine)
(dégorgement Août 2020)

6 Bouteilles | 2000 / 2200 €

Lot 1939**CHAMPAGNE EXTRA-BRUT GRAND CRU
LE MESNIL SUR OGER "LES CARELLES"
NM**

Jacques Selosse
(étiquettes légèrement marquées à e.l.s.;
dégorgement Avril 2011)

2 Bouteilles | 900 / 1000 €

Lot 1940**CHAMPAGNE EXTRA-BRUT GRAND CRU
LE MESNIL SUR OGER "LES CARELLES"
NM**

Jacques Selosse
(1 étiquette très légèrement marquée;
dégorgement Avril 2012)

2 Bouteilles | 900 / 1000 €

**Lot 1938**

Lot 1948**Lot 1947**

CHAMPAGNE SEC "EXQUISE" - NM
 Jacques Selosse
 (dégorgement 1 bouteille Mai 2016 et 3 en Avril 2017)

4 Bouteilles | 1200 / 1400 €

Lot 1948

CHAMPAGNE BRUT Rosé - NM
 Jacques Selosse
 (dégorgement 2 bouteilles Avril 2018 et 1 en Novembre 2020)

3 Bouteilles | 1350 / 1500 €

Lot 1949

LIQUEUR MOUT DE RAISINS ET ALCOOL
 "IL ÉTAIT UNE FOIS" - NM
 Jacques Selosse

1 Bouteille | 1300 / 1600 €

Lot 1950

CHAMPAGNE BRUT "DOM PERIGNON"
 2010
 Moët et Chandon
 (Coffrets individuels très légèrement marqués)

3 Bouteilles | 500 / 550 €

Lot 1951

CHÂTEAU D'YQUEM - 1987
 C1 Supérieur Sauternes
 (H.E+ à H.E; étiquette très légèrement marquée;
 capsule légèrement incurvée)

1 Bouteille | 160 / 180 €

Lot 1952

ECHEZEAUX (Grand Cru) - 2015
 Domaine Bizot
 (e.l.a)

1 Bouteille | 4750 / 5250 €

Lot 1944

CHAMPAGNE BRUT GRAND CRU
 BLANC DE BLANCS "INITIAL" - NM
 Jacques Selosse
 (dégorgement Novembre 2020)

6 Bouteilles | 1800 / 2100 €

Lot 1945

CHAMPAGNE SEC "EXQUISE" - NM
 Jacques Selosse
 (Carton d'origine)
 (dégorgement Février 2020)

6 Bouteilles | 1800 / 2100 €

Lot 1946

CHAMPAGNE SEC "EXQUISE" - NM
 Jacques Selosse
 (Carton d'origine)
 (dégorgement Janvier 2020)

6 Bouteilles | 1800 / 2100 €

**Lot 1949****Lot 1952**

Lot 1950



CHÂTEAUNEUF-DU-PAPE Blanc - 2006

1 Bouteille
Château Rayas

3 Bouteilles | 1250 / 1350€

Lot 1957

CHÂTEAUNEUF-DU-PAPE Blanc - 2007

Château Rayas

3 Bouteilles | 1500 / 1800€

Lot 1958

CHÂTEAUNEUF-DU-PAPE Blanc - 2007

Château Rayas
(quelques plis et 1 accroc étiquette)

1 Bouteille | 500 / 600€

Lot 1959

CHÂTEAUNEUF-DU-PAPE Blanc - 2009

Château Rayas

1 Bouteille | 575 / 625€

Lot 1953

**CORTON PRINCE FLORENT DE MERODE
(Grand Cru) - 2009**

Domaine de la Romanée-Conti
(1 très légère marque étiquette n° 02930; 8480
bouteilles récoltées; contre-étiquette Import Suisse
avec 1 très légère marque sinon parfaite)

1 Bouteille | 1800 / 2200€

Lot 1954

**CLOS DE LA ROCHE VIEILLES VIGNES
(Grand Cru) - 2007**

Domaine Ponsot
(Caisse Bois d'origine légèrement sale)
(1 étiquette très légèrement marquée et 1 tâchée)

3 Magnums | 2400 / 2700€

Lot 1955

CHÂTEAUNEUF-DU-PAPE Blanc - 1991

Château Rayas
(3,8 cm; étiquette très légèrement marquée;
capsule estampée)

1 Bouteille | 350 / 400€

Lot 1956 Lot Panaché (Mixed Lot)

CHÂTEAUNEUF-DU-PAPE Blanc - 2003

1 Bouteille
Château Rayas

CHÂTEAUNEUF-DU-PAPE Blanc - 2004

1 Bouteille
Château Rayas



Lot 1960



Lot 1960**Lot 1960**

L'HERMITAGE Rouge - 2016

Domaine Jean-Louis Chave

6 Bouteilles | 2000 / 2200€

Lot 1961

L'HERMITAGE Rouge - 2016

Domaine Jean-Louis Chave

1 Bouteille | 330 / 360€

Lot 1962CÔTES-DU-RHÔNE "CHÂTEAU DE
FONSALETTE" Rouge - 1988

J. Reynaud

(e.t.h à e.a; clm.s à clm.a; capsule estampée)

1 Bouteille | 380 / 420€

Lot 1963 Lot Panaché (Mixed Lot)CÔTES-DU-RHÔNE "CHÂTEAU
DE FONSALETTE" Rouge - 1999

1 Bouteille

S.C.E.A Château Rayas

CÔTES-DU-RHÔNE "CHÂTEAU
DE FONSALETTE" Rouge - 2000

1 Bouteille

S.C.E.A Château Rayas

CÔTES-DU-RHÔNE "CHÂTEAU
DE FONSALETTE" Rouge - 2003

1 Bouteille

S.C.E.A Château Rayas

CÔTES-DU-RHÔNE "CHÂTEAU
DE FONSALETTE" Rouge - 2009

1 Bouteille

S.C.E.A Château Rayas

4 Bouteilles | 1100 / 1200€

Lot 1962**Lot 1964** Lot Panaché (Mixed Lot)CÔTES-DU-RHÔNE "LA PIALADE" Rouge
1988

1 Bouteille

J. Reynaud

(e.t.h à e.l.a; capsule estampée)

CÔTES-DU-RHÔNE "LA PIALADE" Rouge
1989

1 Bouteille

J. Reynaud

(étiquette légèrement marquée avec accroc)

2 Bouteilles | 450 / 500€

Lot 1965CÔTES-DU-RHÔNE "LA PIALADE" Rouge
2014

S.C.E.A Château Rayas

6 Bouteilles | 800 / 900€

Lot 1968**Lot 1966****CHEVALIER-MONTRACHET (Grand Cru) 2007**

Domaine Leflaive
(quelques marques étiquette et collerette sinon belle)

1 Bouteille | 900 / 1000€

Lot 1967**I.G.P VIN DE PAYS D'OC "LES BRUNES" Rouge - 2018**

Les Creisses
(Caisse Bois d'origine)

12 Bouteilles | 420 / 480€

Lot 1968**PURE MALT WHISKY 17 YEARS OLD - NM**

Taketsuru
(Etui légèrement marqué)
(70 cl; 43%)

1 Bouteille | 180 / 220€

Lot 1969**NIKKA BOX comprenant 6 whiskies :**

(Coffret cube origami marqué)
(avec 2 verres et un plateau de service)

FROM THE BARREL WHISKY - NM

1 Bouteille
Nikka

PURE MALT BLACK WHISKY - NM

1 Bouteille
Nikka

COFFEY GRAIN WHISKY - NM

1 Bouteille
Nikka

SINGLE MALT WHISKY 12 YEARS - NM

1 Bouteille
Miyagikyo

SINGLE MALT WHISKY 15 YEARS - NM

1 Bouteille
Yoichi

PURE MALT WHISKY 21 YEARS OLD - NM

1 Bouteille
Taketsuru

6 Bouteilles | 1200 / 1500€

Lot 1970 Lot Panaché (Mixed Lot)**CALVADOS PAYS D'AUGE 20 ANS - NM**

2 Bouteilles de 50 cl
Père Magloire
(Etuils individuels)

CHARTREUSE EPISCOPALE "LA TAU" Edition limitée - NM

1 Bouteille
Pères Chartreux
(Carton d'origine)
(mise de 2019; 70 cl; 44°)

3 Flacons | 225 / 250€

Lot 1971**RICHEBOURG (Grand Cru) - 2010**

Domaine de la Romanée-Conti
(quelques très légères marques étiquette sinon parfaite n° 04280; 1 1323 bouteilles récoltées; contre-étiquette Import Suisse)

1 Bouteille | 3600 / 4200€

Lot 1971**Lot 1972****CAISSE PRESTIGE "D'YQUEM"**

comprenant :

C1 Supérieur Sauternes
(Caisse Bois)

1988

3 Bouteilles

1990

3 Bouteilles
(1 B.G; 1 étiquette très légèrement marquée)

1997

3 Bouteilles
(1 B.G; 1 étiquette très légèrement marquée)

2001

3 Bouteilles

12 Bouteilles | 4000 / 4500€

Lot 1969



Lot 1973



Lot 1973

VIN DE PAYS DE L'HERAULT "CUVEE EMILE PEYNAUD" Rouge - 2001

Mas de Dumas Gassac
(Caisse Bois d'origine)
(2500 bouteilles produites)

1 Bouteille | 225 / 250€

Lot 1974

VIN DE PAYS DE L'HERAULT Blanc - 2005

Domaine de la Grange des Pères
(quelques marques étiquette sinon parfaite)

1 Bouteille | 300 / 330€

Lot 1975

I.G.P PAYS D'HERAULT Blanc - 2012

Domaine de la Grange des Pères

1 Magnum | 700 / 800€

Lot 1976

CHÂTEAU LAFITE ROTHSCHILD - 2005

GCC1 Pauillac
(e.t par papier de soie sinon belle)

1 Bouteille | 700 / 750€

Lot 1977

CHÂTEAU MOUTON ROTHSCHILD - 2006

GCC1 Pauillac

1 Bouteille | 450 / 500€

Lot 1978

CHAMPAGNE BRUT "BLANC DES MILLENAIRES" - 1995

Charles Heidsieck

1 Bouteille | 180 / 220€

Lot 1978



Lot 1979

CHAMPAGNE BRUT "CUVEE DES ENCHANTELEURS" - 1995

Henriot
(Coffret)

1 Bouteille | 150 / 170€

Lot 1980 Lot Panaché (Mixed Lot)

CHAMPAGNE BRUT "DOM PERIGNON" 1996

1 Bouteille
Moët et Chandon
(Coffret)

CHAMPAGNE BRUT "DOM RUINART" 1996

1 Bouteille
Ruinart
(Coffret)

2 Bouteilles | 520 / 580€

Lot 1981

ARBOIS VIN JAUNE - 2013

Jacques Puffeney

1 Bouteille | 90 / 100€

Lot 1982

CÔTES DE BROUILLY "CUVEE ZACCHARIE" - 2018

Château Thivin

1 Magnum | 70 / 80€

Lot 1983

GEVREY-CHAMBERTIN CLOS SAINT-JACQUES (1° Cru) - 1999

Domaine Armand Rousseau

1 Bouteille | 1800 / 2000€

Lot 1984

CHARMES-CHAMBERTIN (Grand Cru) 2005

Domaine Armand Rousseau
(étiquette légèrement marquée sinon belle)

1 Bouteille | 700 / 800€

Lot 1983



Lot 1985 Lot Panaché (Mixed Lot)

CHAMBOLLE-MUSIGNY LES
AMOUREUSES (1° Cru) - 2016

1 Bouteille
Jérôme Castagnier

CHAMBOLLE-MUSIGNY LES
AMOUREUSES (1° Cru) - 2017

1 Bouteille
Jérôme Castagnier

2 Bouteilles | 425 / 475€

Lot 1986

BONNES-MARES (Grand Cru) - 2018

Domaine Dujac

1 Bouteille | 800 / 900€

Lot 1987

VOSNE-ROMANEE AUX MALCONSORTS
(1° Cru) - 2010

Domaine Dujac

1 Bouteille | 500 / 600€

Lot 1985



Lot 1988

FLEURIE "L'ULTIME" - 2018

Yvon Métras

1 Bouteille | 200 / 240€

Lot 1989

CORNAS - 2009

A. Clape

1 Magnum | 270 / 300€

Lot 1990

CHÂTEAUNEUF-DU-PAPE Rouge - 1985

Château Rayas

(3,8 cm; e.l.s à e.t.a lisible; clm.a partiellement lisible;
c.l.a estampée)

1 Bouteille | 1200 / 1400€

Lot 1991

CHÂTEAUNEUF-DU-PAPE Rouge - 2005

Château Rayas

1 Bouteille | 1200 / 1350€

Lot 1989



Lot 1992

CHÂTEAUNEUF-DU-PAPE Rouge - 2007

Château Rayas

1 Bouteille | 1200 / 1350€

Lot 1993

CHÂTEAUNEUF-DU-PAPE Rouge - 2008

Château Rayas

1 Bouteille | 1175 / 1250€

Lot 1990



Lot 1994

CHATEAUNEUF-DU-PAPE Rouge - 2007
Clos des Papes
(Caisse Bois d'origine)
(c.l.s sinon belle; 300 cl)

1 Jéroboam | 720 / 800€

Lot 1995 Lot Panaché (Mixed Lot)

CÔTES-DU-RHÔNE "CHATEAU
DE FONSALETTE" SYRAH Rouge - 2008

1 Bouteille
S.C.E.A Château Rayas

CÔTES-DU-RHÔNE "CHATEAU
DE FONSALETTE" Rouge - 2009

1 Bouteille
S.C.E.A Château Rayas

2 Bouteilles | 575 / 625€

Lot 1994



Lot 1996**Lot 1996** Lot Panaché (Mixed Lot)

TAVEL - 2020

1 Bouteille
L'Anglore

TAVEL - 2021

1 Bouteille
Romain le Bars

2 Bouteilles | 70 / 80€

Lot 1997CORTON-CHARLEMAGNE (Grand Cru)
1999

Bonneau du Martray

1 Bouteille | 180 / 200€

Lot 1998

MEURSAULT - 2005

J.F Coche-Dury

1 Bouteille | 800 / 900€

Lot 1999 Lot Panaché (Mixed Lot)

CHABLIS LES CLOS (Grand Cru) - 2016

1 Bouteille
Jean-Paul & Benoît Droin

CHABLIS - 2016

1 Bouteille
Vincent Dauvissat

2 Bouteilles | 130 / 150€

Lot 2000 Lot Panaché (Mixed Lot)CÔTES DU JURA CHARDONNAY
"GRUSSE EN BILLAT" - 20141 Bouteille
Domaine GanevatCÔTES DU JURA CHARDONNAY
"LES GRANDES TEPPEES VIEILLES VIGNES"
20141 Bouteille
Domaine Ganevat

2 Bouteilles | 180 / 200€

Lot 2000**Lot 2001** Lot Panaché (Mixed Lot)CÔTES DU JURA PINOT NOIR "EN BILLAT"
- 20181 Magnum
Domaine GanevatCÔTES DU JURA PINOT NOIR
"LES GRANDES TEPPEES" - 20191 Magnum
Domaine Ganevat

2 Magnums | 320 / 350€

Lot 2002 Lot Panaché (Mixed Lot)

SAUMUR "BREZE" Blanc - 2014

1 Bouteille
Domaine Guiberteau

SAUMUR Blanc - 2010

1 Bouteille
Domaine du Collier
(étiquette très légèrement marquée sinon parfaite)MUSCADET GRANITE
"CLOS DES PERRIERES" - 20191 Bouteille
Domaine de Belle Vue (Jérôme Bretaudeau)

VIN DE FRANCE "LA JUSTICE" - 2020

1 Bouteille
Jérôme Bretaudeau

4 Bouteilles | 280 / 320€

Lot 2003 Lot Panaché (Mixed Lot)NAPA VALLEY CABERNET SAUVIGNON
19941 Bouteille
Dalla ValleNAPA VALLEY SYRAH PAGE NORD
VINEYARD "CHIEN LUNATIQUE" - 20031 Bouteille
Behrens & Hitchcock

2 Bouteilles | 130 / 150€

Lot 2002**Lot 2006****Lot 2009****CHÂTEAU CHEVAL BLANC - 1998**

GCC1A Saint-Emilion
(1 étiquette très légèrement marquée sinon parfaite)

2 Bouteilles | 1100 / 1200€

Lot 2010**CHÂTEAU DUCRU-BEAUCAILLOU - 2000**

GCC2 Saint-Julien
(étiquettes très légèrement marquées dont 1 avec accroc minime)

2 Bouteilles | 320 / 360€

Lot 2011**CHÂTEAU DUCRU-BEAUCAILLOU - 2010**

GCC2 Saint-Julien

1 Bouteille | 225 / 250€

Lot 2004 Lot Panaché (Mixed Lot)**I.G.T VENETO PASSITO ROSSO**

“VIGNA SERE” - 2003

1 Demie-Bouteille
Dal Forno Romano
(accrocs étiquette)

COLCHAGUA VALLEY “CLOS APALTA”

2006

1 Bouteille
Casa Lapostolle
(e.l.s)

2 Flacons | 130 / 150€

Lot 2005**SONOMA COAST PINOT NOIR - 2010**

Kistler Vineyards

1 Bouteille | 80 / 100€

Lot 2006**SOUTH AUSTRALIA SHIRAZ BIN 95**

“GRANGE” - 2005

Penfolds

1 Bouteille | 300 / 350€

Lot 2007**CHÂTEAU AUSONE - 1989**

GCC1A Saint-Emilion
(1 e.t.h légères côté)

3 Bouteilles | 810 / 900€

Lot 2008**CHÂTEAU CHEVAL BLANC - 1989**

GCC1A Saint-Emilion
(B.G; étiquette très légèrement marquée; collerette Import U.S.A; capsule légèrement incurvée)

1 Bouteille | 300 / 350€

**Lot 2012**

Lot 2012

CHÂTEAU HAUT-BRION - 1982

GCC1 Graves

(2,8 cm; e.t.h avec 1 accroc; c.l.s à c.a au sommet)

1 Bouteille | 660 / 740€

Lot 2013

CHÂTEAU LA FLEUR-PETRUS - 2000

Pomerol

2 Bouteilles | 380 / 420€

Lot 2014

CHÂTEAU LA LAGUNE - 2000

GCC3 Haut-Médoc

(étiquettes très légèrement marquées)

3 Bouteilles | 150 / 180€

Lot 2015

CHÂTEAU LATOUR - 1985

GCC1 Pauillac

(B.G; e.a)

1 Bouteille | 340 / 380€

Lot 2016

CHÂTEAU MONTROSE - 2005

GCC2 Saint-Estèphe

(e.l.s; contre-étiquettes légèrement sales sinon belles)

6 Bouteilles | 900 / 1000€

Lot 2017

CHÂTEAU MOUTON ROTHSCHILD - 1985

GCC1 Pauillac

(T.L.B; e.t.h légères à e.t.h; c.l.s)

1 Bouteille | 270 / 300€

Lot 2018

CHÂTEAU MOUTON ROTHSCHILD - 1989

GCC1 Pauillac

(B.G; e.t.h légères)

1 Bouteille | 350 / 400€

Lot 2021



Lot 2019

CHÂTEAU MOUTON ROTHSCHILD - 1990

GCC1 Pauillac

(B.G; étiquette légèrement marquée sinon belle)

1 Bouteille | 330 / 360€

Lot 2020

CHÂTEAU MOUTON ROTHSCHILD - 1996

GCC1 Pauillac

2 Bouteilles | 850 / 900€

Lot 2021

CHÂTEAU MOUTON ROTHSCHILD - 2001

GCC1 Pauillac

1 Bouteille | 350 / 400€

Lot 2022

CHÂTEAU PICHON LONGUEVILLE BARON
2000

GCC2 Pauillac

(1 étiquette légèrement marquée)

3 Bouteilles | 480 / 540€

Lot 2023

 Lot Panaché (Mixed Lot)

CHÂTEAU COS D'ESTOURNEL - 1990

1 Bouteille

GCC2 Saint-Estèphe

PAVILLON ROUGE DU CHÂTEAU
MARGAUX - 2000

1 Bouteille

Margaux

(étiquette très légèrement marquée sinon parfaite)

CHÂTEAU BEL AIR-MARQUIS D'ALIGRE
2010

1 Bouteille

Margaux

3 Bouteilles | 300 / 330€

Lot 2024

CHAPELLE-CHAMBERTIN (Grand Cru)
2000

Domaine Ponsot

(e.l.s à e.l.a; 2284 bouteilles produites)

1 Bouteille | 160 / 200€

Lot 2025

CHAMPAGNE BRUT "CUVEE CARBON"
2006

Carbon

(Coffret légèrement abîmé)

1 Mathusalem | 1200 / 1500€

Lot 2026

VINO DA TAVOLA DI SASSICAIA - 1982

Tenuta San Guido

(B.G- à T.L.B+; e.l.s avec quelques accrocs)

1 Bouteille | 200 / 250€

Lot 2025

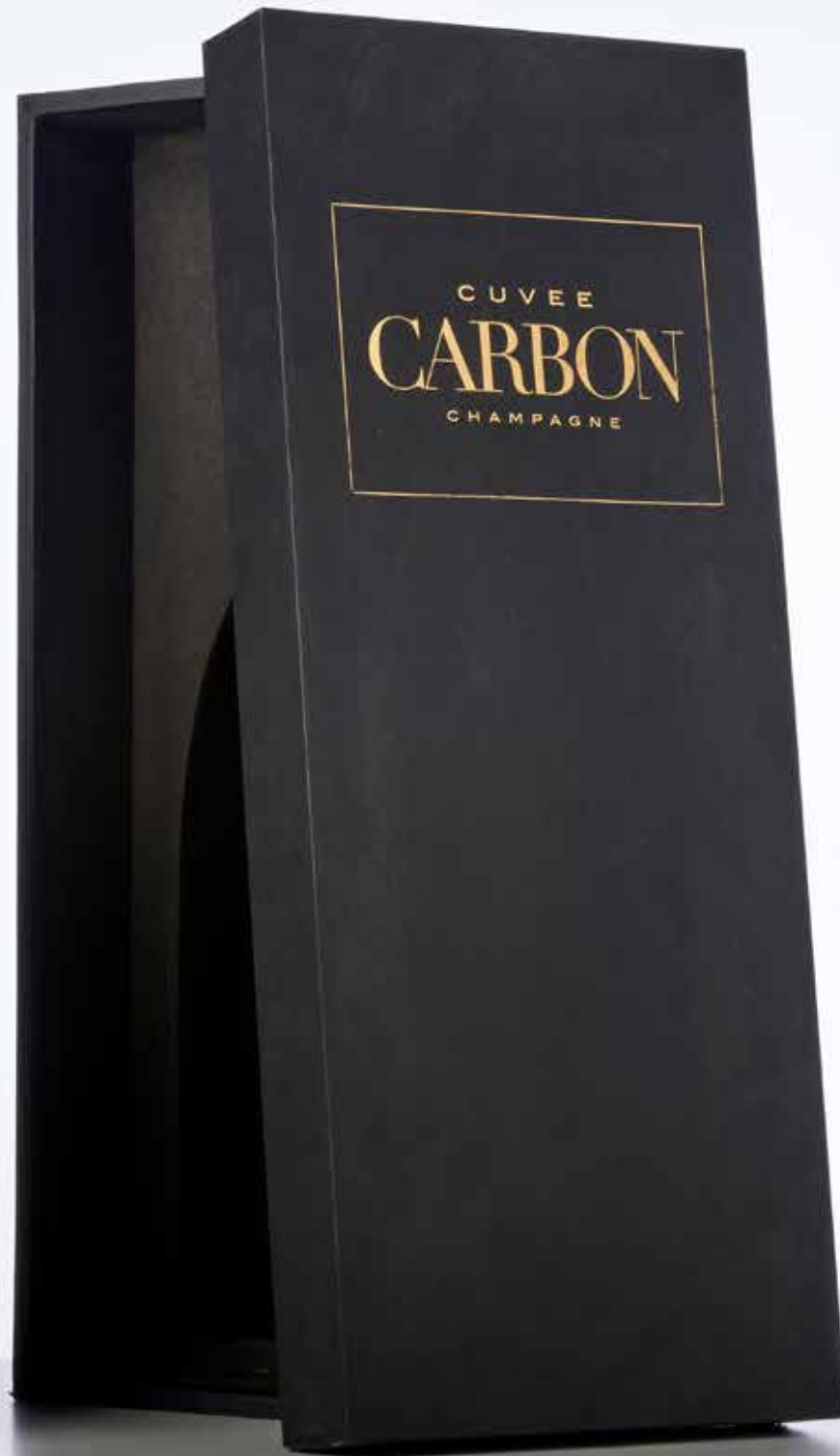

Lot 2028



Lot 2027

CHÂTEAU DUCRU-BEAUCAILLOU - 1997
GCC2 Saint-Julien
(e.t.h légères dont 1 e.l.a)

3 Bouteilles | 270 / 300€

Lot 2028

CHÂTEAU GRUAUD-LAROSE - 1997
GCC2 Saint-Julien
(1 accroc minime sur 1 étiquette)

3 Bouteilles | 150 / 180€

Lot 2029

CHÂTEAU HAUT-BRION - 1997
GCC1 Graves
(e.t.h légères avec accroc côté)

1 Bouteille | 270 / 300€

Lot 2032



Lot 2030

CHÂTEAU LATOUR - 1997
GCC1 Pauillac

1 Bouteille | 320 / 350€

Lot 2031

CHÂTEAU LYNCH BAGES - 1997
GCC5 Pauillac

3 Bouteilles | 240 / 270€

Lot 2032

PETRUS - 1997
Pomerol
(e.t.h à e.l.a côté gauche)

1 Bouteille | 2000 / 2200€

Lot 2033

RICHEBOURG (Grand Cru) - 1947
Domaine de la Romanée-Conti
(5,8 cm; e.t.h à e.a lisible; c.s estampée; bel aspect)

1 Bouteille | 4000 / 5000€

Lots 2033 à 2037



Lot 2034

RICHEBOURG (Grand Cru) - 1947
Domaine de la Romanée-Conti
(6,4 cm; e.t.h lisible et complète; collerette Sélection Thorin abîmée; c.s estampée; bel aspect)

1 Bouteille | 3000 / 3500€

Lot 2035

RICHEBOURG (Grand Cru) - 1947
Domaine de la Romanée-Conti
(7,9 cm; e.t.h lisible et complète avec quelques plis; c.s estampée)

1 Bouteille | 2000 / 2500€

Lot 2036

RICHEBOURG (Grand Cru) - 1947
Domaine de la Romanée-Conti
(7,9 cm; e.t.h à e.t; c.s à c.l.a estampée; inscription du niveau sur l'étiquette par l'expert; vendue en l'état)

1 Bouteille | 1000 / 1500€

Lot 2037

RICHEBOURG (Grand Cru) - 1947

Domaine de la Romanée-Conti
(9,2 cm; e.t.h fortes à e.l.a lisible; c.a + s.c.a
estampée; inscription du niveau sur l'étiquette par
l'expert; vendue en l'état)

1 Bouteille | 1000 / 1200€

Lot 2038



Lot 2038

CHÂTEAU TALBOT - 1989

GCC4 Saint-Julien
(Caisse Bois d'origine très abîmée sur une face)
(quelques marques étiquette sinon parfaite)

1 Impériale | 900 / 1000€

Lot 2039

CHÂTEAU TALBOT - 1995

GCC4 Saint-Julien
(Caisse Bois d'origine)
(quelques marques bas de jupes de capsules sinon
état parfait)

12 Bouteilles | 700 / 800€

Lot 2040

CHÂTEAU TALBOT - 1995

GCC4 Saint-Julien
(Caisse Bois d'origine)
(1 e.l.s sinon belle)

12 Bouteilles | 700 / 800€

Lot 2041

CHÂTEAU TALBOT - 1996

GCC4 Saint-Julien
(Caisse Bois d'origine)
(état parfait)

12 Bouteilles | 800 / 900€

Lot 2042

CHÂTEAU TALBOT - 1996

GCC4 Saint-Julien
(Caisse Bois d'origine)
(1 accroc guillotine au bas d'1 étiquette sinon état
parfait)

12 Bouteilles | 800 / 900€

Lot 2043

CHÂTEAU TALBOT - 1997

GCC4 Saint-Julien
(Caisse Bois d'origine)
(1 T.L.B)

12 Bouteilles | 500 / 550€

Lot 2047



Lot 2044

CHÂTEAU TALBOT - 1999

GCC4 Saint-Julien
(Caisse Bois d'origine)
(quelques petits accros minimes étiquettes sinon
état parfait)

12 Bouteilles | 550 / 600€

Lot 2045

CHÂTEAU TALBOT - 1999

GCC4 Saint-Julien
(Caisse Bois d'origine)
(quelques accros étiquettes dont 1 e.t.h légères
sur 1 côté sinon parfait état)

12 Bouteilles | 550 / 600€

Lot 2046

CHÂTEAU TALBOT - 2000

GCC4 Saint-Julien
(Caisse Bois d'origine)
(état parfait)

6 Magnums | 1000 / 1200€

Lot 2047

MUSIGNY (Grand Cru) - 2017

Domaine Faiveley
(Caisse Bois d'origine cerclée)

1 Bouteille | 2000 / 2200€

Lot 2048

CHAMPAGNE BRUT "LA COLLECTION CRAYERES" - 1981

Charles Heidsieck

(Caisse Bois d'origine dans son carton de protection)

(dégorgement 1987; 5ème édition; 50 jéroboams conservés chez Charles Heidsieck jusqu'en 2021)

1 Jéroboam | 1800 / 2000€

Lot 2049

CHAMPAGNE BRUT "LA COLLECTION CRAYERES" - 1981

Charles Heidsieck

(Caisse Bois d'origine dans son carton de protection)

(dégorgement 1987; 5ème édition; 50 jéroboams conservés chez Charles Heidsieck jusqu'en 2021)

1 Jéroboam | 1800 / 2000€

Lot 2050



Lot 2050

CHAMPAGNE BRUT BLANC DE BLANCS "LA COLLECTION CRAYERES" - 1981

Charles Heidsieck

(Caisse Bois d'origine dans son carton de protection)

(dégorgement 1988; 5ème édition; 251 bouteilles conservées chez Charles Heidsieck jusqu'en 2021)

1 Bouteille | 380 / 420€



Lot 2048

Lot 2051

CHAMPAGNE BRUT BLANC DE BLANCS "LA COLLECTION CRAYERES" - 1981

Charles Heidsieck

(Caisse Bois d'origine dans son carton de protection)

(dégorgement 1988; 5ème édition; 251 bouteilles conservées chez Charles Heidsieck jusqu'en 2021)

1 Bouteille | 380 / 420€

**Lots 2056
à 2058**



Lot 2052

**CHAMPAGNE BRUT BLANC DE BLANCS
"LA COLLECTION CRAYERES" - 1981**

Charles Heidsieck
(Caisse Bois d'origine dans son carton de protection)
(dégorgement 1988; 5ème édition; 251 bouteilles conservées chez Charles Heidsieck jusqu'en 2021)

1 Bouteille | **380 / 420€**

Lot 2053

**CHAMPAGNE BRUT BLANC DE BLANCS
"LA COLLECTION CRAYERES" - 1981**

Charles Heidsieck
(Caisse Bois d'origine dans son carton de protection)
(dégorgement 1988; 5ème édition; 251 bouteilles conservées chez Charles Heidsieck jusqu'en 2021)

1 Bouteille | **380 / 420€**

Lot 2054

**CHAMPAGNE BRUT BLANC DE BLANCS
"LA COLLECTION CRAYERES" - 1981**

Charles Heidsieck
(Caisse Bois d'origine dans son carton de protection)
(dégorgement 1988; 5ème édition; 251 bouteilles conservées chez Charles Heidsieck jusqu'en 2021)

1 Bouteille | **380 / 420€**

Lot 2055

**CHAMPAGNE BRUT BLANC DE BLANCS
"LA COLLECTION CRAYERES" - 1981**

Charles Heidsieck
(Caisse Bois d'origine dans son carton de protection)
(dégorgement 1988; 5ème édition; 251 bouteilles conservées chez Charles Heidsieck jusqu'en 2021)

1 Bouteille | **380 / 420€**

Lot 2056

I.G.P VIN PAYS D'HERAULT Blanc - 2016
Domaine de la Grange des Pères

1 Magnum | **700 / 800€**

Lot 2057

I.G.P VIN PAYS D'HERAULT Blanc - 2016
Domaine de la Grange des Pères

1 Magnum | **700 / 800€**

Lot 2058

I.G.P VIN PAYS D'HERAULT Blanc - 2016
Domaine de la Grange des Pères

1 Magnum | **700 / 800€**

Lot 2059

GEVREY-CHAMBERTIN - 2020
Domaine Armand Rousseau

2 Bouteilles | **800 / 900€**

Lot 2060**Lot 2060****ROMANÉE-SAINT-VIVANT (Grand Cru) 1973**

Domaine de la Romanée-Conti
(4 cm; n° 15957 et 15959; 22713 bouteilles récoltées; c.l.s dont 1 avec accroc au sommet)

2 Bouteilles | **1800 / 2200€**

Lot 2061**BONNES-MARES (Grand Cru) - 1992**

Domaine Georges Roumier
(étiquette très légèrement marquée sinon belle; capsule neutre)

1 Magnum | **6000 / 6500€**

Lot 2062**BONNES-MARES (Grand Cru) - 1992**

Domaine Georges Roumier
(étiquette très légèrement marquée sinon belle avec 1 accroc; capsule neutre)

1 Magnum | **6000 / 6500€**

Lot 2063**CHAMBOLLE-MUSIGNY LES CRAS**

(1° Cru) - 2013

Domaine Georges Roumier
(étiquettes légèrement marquées avec légers accros)

2 Bouteilles | **1100 / 1200€**

Lot 2064**MUSIGNY (Grand Cru) - 2014**

Domaine Jacques-Frédéric Mugnier

1 Bouteille | **1800 / 2000€**

Lot 2065**MUSIGNY (Grand Cru) - 2015**

Domaine Jacques-Frédéric Mugnier

1 Bouteille | **3000 / 3500€**

**Lot 2065****Lot 2066****VOSNE-ROMANÉE - 2004**

Domaine Leroy
(quelques marques légères étiquette et contre-étiquette; 20405 bouteilles récoltées; c.l.s neutre)

1 Bouteille | **3000 / 3500€**

Lot 2067**NUITS-SAINT-GEORGES 1^{er} CRU**

VIEILLES VIGNES - 2019

Domaine Prieuré-Roch

1 Bouteille | **450 / 500€**

Lot 2068**BOURGOGNE Rouge - 2019**

Emmanuel Rouget

8 Bouteilles | **750 / 800€**

Lot 2069**BOURGOGNE-PASSETOUTGRAIN - 2020**

Emmanuel Rouget

9 Bouteilles | **400 / 450€**

Lot 2070**CÔTE DE NUITS-VILLAGES Rouge - 2018**

Emmanuel Rouget

2 Bouteilles | **200 / 240€**

Lot 2071**BONNES-MARES (Grand Cru) - 2020**

Maxime Cheurlin-Noëllat
(Carton d'origine)

6 Bouteilles | **1500 / 1800€**

Lot 2072**CLOS DE TART (Grand Cru) - 2017**

S.C.E.A du Clos de Tart
(Caisse Bois d'origine)

6 Bouteilles | **2500 / 2750€**

Lot 2071**Lot 2073**

MEURSAULT-PORUSOTS (1° Cru) - 2018
 Domaine des Comtes Lafon

2 Bouteilles | 450 / 500€

Lot 2074

CHABLIS CLOS (Grand Cru) - 2013
 Domaine François Raveneau

1 Bouteille | 800 / 1000€

Lot 2075

BOURGOGNE ALIGOTE - 2020
 Emmanuel Rouget

6 Bouteilles | 270 / 300€

Lot 2076

BOURGOGNE HAUTES-COTES DE NUITS
 Blanc - 2020
 Emmanuel Rouget
 (Carton d'origine)

12 Bouteilles | 480 / 540€

Lot 2077

BOURGOGNE HAUTES-COTES DE NUITS
 Blanc - 2020
 Emmanuel Rouget

5 Bouteilles | 200 / 225€

Lot 2078

CHASSAGNE-MONTRACHET LES
 RUCHOTTES Blanc (1° Cru) - 2018
 Jean-Claude Ramonet

2 Bouteilles | 360 / 400€

Lot 2079**Lot 2079** Lot Panaché (Mixed Lot)

PULIGNY-MONTRACHET LES PUCELLES
 (1° Cru) - 2015
 1 Bouteille
 Domaine Leflaive

MEURSAULT SOUS LE DOS D'ANE
 (1° Cru) - 2015
 1 Bouteille
 Domaine Leflaive
 (clm. accroc sinon parfaite)

PULIGNY-MONTRACHET CLAVOILLON
 (1° Cru) - 2019
 1 Bouteille
 Domaine Leflaive

3 Bouteilles | 800 / 900€

Lot 2082



Lot 2083**Lot 2083**

CHAMPAGNE BRUT BLANC DE BLANCS
"S" - 1996
Salon
(Caisse Bois)

1 Bouteille | 1100 / 1200€

Lot 2084

CHÂTEAU LAFITE ROTHSCHILD - 2009
GCC1 Pauillac
(Caisse Bois d'origine cerclée)

1 Bouteille | 725 / 800€

Lot 2085

CHÂTEAU MOUTON ROTHSCHILD - 2009
GCC1 Pauillac
(Caisse Bois d'origine)

1 Bouteille | 550 / 600€

**Lot 2088****Lot 2086**

CHÂTEAU MOUTON ROTHSCHILD - 2010
GCC1 Pauillac
(Caisse Bois d'origine)

1 Bouteille | 650 / 700€

Lot 2087

PETRUS - 1973
Pomerol
(H.E à H.E-; e.t.h à e.a partiellement lisible; c.s
légèremetn incurvée au sommet)

1 Bouteille | 1000 / 1200€

Lot 2088

CHAMPAGNE BRUT "ACE OF SPADES"
NM
Armand de Brignac
(Aumonière dans coffret luxe légèrement marqué)

1 Bouteille | 180 / 200€

Lot 2089

CHAMPAGNE BRUT "CRISTAL" - 2013
Louis Roederer
(Coffrets individuels dans carton d'origine)

6 Bouteilles | 1100 / 1200€

Lot 2090

MARC DE CHAMPAGNE
DE SES VIGNOBLES - NM
Maison Henriot
(2 cm sous bas de coiffe; e.t.h; c.s à c.a; présence
d'autocollant "Marc Champagne 50° 1930)

1 Bouteille | 200 / 300€

Lot 2091

CHAMPAGNE BRUT "DOM PERIGNON"
2000
Moët et Chandon
(Coffret légèrement marqué)

1 Bouteille | 200 / 220€

Lot 2080

CÔTE-RÔTIE - 2018
Domaine Jamet

1 Magnum | 270 / 300€

Lot 2081

CÔTE-RÔTIE - 2019
Domaine Jamet

2 Bouteilles | 280 / 320€

Lot 2082

CHÂTEAUNEUF-DU-PAPE "CUVEE DA
CAPO" Rouge - 2007
Domaine du Pegau
(Caisse Bois d'origine)
(cire légèrement abimée au sommet; 600 cl)

1 Mathusalem | 4000 / 5000€

Lot 2090



Lot 2095

RICHEBOURG (Grand Cru) - 2001
Domaine A.F Gros
(quelques marques capsule sinon parfaite)

1 Bouteille | 500 / 600€

Lot 2096

RICHEBOURG (Grand Cru) - 2002
Domaine A.F Gros
(quelques marques capsule neutre sinon parfaite)

1 Bouteille | 600 / 700€

Lot 2097

RICHEBOURG (Grand Cru) - 2003
Domaine A.F Gros
(quelques marques capsule sinon parfaite)

1 Bouteille | 450 / 550€

Lot 2098

ECHEZEAUX (Grand Cru) - 2014
Domaine de la Romanée-Conti
(n° 05631 ; 17325 bouteilles récoltées)

1 Bouteille | 2000 / 2300€

Lot 2099

LA TÂCHE (Grand Cru) - 1973
Domaine de la Romanée-Conti
(4,8 cm ; e.l.s n° 022939 ; 32280 bouteilles récoltées ;
clm.s légèrement ; c.l.s)

1 Bouteille | 1200 / 1500€

Lot 2100

ECHEZEAUX (Grand Cru) - 1998
Domaine du Clos Frantin (Bichot)
(étiquette et collerette légèrement marquées)

1 Bouteille | 150 / 180€

Lot 2092

MAZIS-CHAMBERTIN DES HOSPICES
DE BEAUNE CUVÉE MADELEINE-
COLLIGNON (Grand Cru) - 1982
Antonin Rodet

3 Bouteilles | 360 / 420€

Lot 2093

BONNES-MARES (Grand Cru) - 2000
Charles Noellat

2 Bouteilles | 300 / 350€

Lot 2094

RICHEBOURG (Grand Cru) - 1999
Domaine A.F Gros
(quelques marques capsule sinon parfaite)

1 Bouteille | 700 / 800€

Lots 2094 à 2097



Lot 2099



Lot 2102**Lot 2101****MEURSAULT CLOS DE LA BARRE - 2012**

Domaine des Comtes Lafon
(1 très légère marque étiquette sinon belle)

1 Bouteille | 140 / 160€

Lot 2102**PULIGNY-MONTRACHET - 2010**

Domaine Leflaive

1 Magnum | 270 / 300€

Lot 2103**PULIGNY-MONTRACHET LES PUCELLES**

(1° Cru) - 1998

Domaine Leflaive
(e.t)

1 Bouteille | 200 / 240€

Lot 2104 Lot Panaché (Mixed Lot)**BOURGOGNE Blanc - 2000**

2 Bouteilles

Leroy S.A
(1 à 2,6 cm)

MARSANNAY Blanc - 2009

1 Bouteille

Leroy S.A
(2,8 cm; cm.tâchée légèrement; c.l.s plissée côtés)

3 Bouteilles | 300 / 350€

Lot 2105**ARMAGNAC - 1925**

Château de Laubade
(Caisse Bois d'origine)
(7 cm; mise Mai 1990)

1 Bouteille | 500 / 600€

Lot 2106**SINGLE MALT SCOTCH WHISKY
"ANNIVERSARY MALT" OVER 25 YEARS
NM**

Macallan
(Caisse Bois d'origine)
(B.G; quelques marques étiquette sinon parfaite;
distillé fin des années 50; mise 1984; 75 cl; 43%)

1 Bouteille | 2500 / 3000€

Lot 2107**CHÂTEAUNEUF-DU-PAPE Rouge - 2003**

Château Rayas

1 Bouteille | 1100 / 1200€

Lot 2106**Lot 2108****CHÂTEAUNEUF-DU-PAPE Rouge - 2004**

Château Rayas

1 Bouteille | 1150 / 1250€

Lot 2109**CHÂTEAUNEUF-DU-PAPE Rouge - 2005**

Château Rayas

1 Bouteille | 1200 / 1350€

Lot 2110**CHÂTEAUNEUF-DU-PAPE Rouge - 2006**

Château Rayas

1 Bouteille | 1000 / 1100€

Lot 2111**CHÂTEAUNEUF-DU-PAPE Rouge - 2007**

Château Rayas

1 Bouteille | 1200 / 1300€

Lot 2107



Lot 2113



Lot 2115



Lot 2112

CHÂTEAUNEUF-DU-PAPE Rouge - 2008
Château Rayas

1 Bouteille | 1175 / 1250 €

Lot 2113

CHÂTEAUNEUF-DU-PAPE RESERVE
DES CELESTINS Rouge - 2011
Henri Bonneau & Fils

3 Bouteilles | 720 / 810 €

Lot 2114

CHÂTEAUNEUF-DU-PAPE RESERVE
DES CELESTINS Rouge - 2011
Henri Bonneau & Fils

3 Bouteilles | 720 / 810 €

Lot 2115

CHÂTEAUNEUF-DU-PAPE
RESERVE DES CELESTINS Rouge - 2015
Henri Bonneau & Fils

6 Bouteilles | 1380 / 1500 €

Lot 2116

CHÂTEAUNEUF-DU-PAPE
RESERVE DES CELESTINS Rouge - 2015
Henri Bonneau & Fils

3 Bouteilles | 690 / 750 €

Lot 2117

CHÂTEAUNEUF-DU-PAPE
RESERVE DES CELESTINS Rouge - 2015
Henri Bonneau & Fils

3 Bouteilles | 690 / 750 €

Lot 2118

CHÂTEAUNEUF-DU-PAPE CUVÉE
MARIE BEURRIER Rouge - 2015
Henri Bonneau & Fils

6 Bouteilles | 780 / 900 €

Lot 2119

CHÂTEAUNEUF-DU-PAPE CUVÉE
MARIE BEURRIER Rouge - 2015
Henri Bonneau & Fils

3 Bouteilles | 390 / 450 €

Lot 2120

CHÂTEAUNEUF-DU-PAPE CUVÉE
MARIE BEURRIER Rouge - 2015
Henri Bonneau & Fils

3 Bouteilles | 390 / 450 €

Lot 2120



Lot 2122



Lot 2124



Lot 2121 Lot Panaché (Mixed Lot)

I.G.P VIN DE PAYS DE VAUCLUSE
GRENACHE BLANC - 2018

1 Bouteille
Les Tours

I.G.P VIN DE PAYS DE VAUCLUSE
CLAIRETTE BLANC - 2018

1 Bouteille
Domaine des Tours

CÔTES-DU-RHÔNE Rouge - 2018

1 Bouteille
Château des Tours

I.G.P VIN DE PAYS DE VAUCLUSE Rouge
2018

1 Bouteille
Domaine des Tours

4 Bouteilles | 270 / 300€

Lot 2122

CHAMPAGNE BRUT BLANC DE BLANCS
"DOM RUINART" - 1996

Ruinart
(Coffret)

1 Magnum | 450 / 500€

Lot 2123

CHAMPAGNE BRUT "GRAND SIECLE" NM

Laurent-Perrier
(Coffret)

1 Bouteille | 80 / 100€

Lot 2124

CHAMPAGNE EXTRA-BRUT "R.D" - 1985

Bollinger
(quelques marques étiquette et contre-étiquette;
dégorgement Septembre 2000)

1 Bouteille | 250 / 300€

Lot 2125

CHAMPAGNE BRUT
"COMTES DE CHAMPAGNE" Rosé - 1996

Taittinger
(Coffret)
(contre-étiquette Import Espagne)

1 Bouteille | 280 / 320€

Lot 2126

CHAMPAGNE BRUT "CRISTAL" - 1999

Louis Roederer
(Coffret légèrement marqué)

1 Bouteille | 300 / 330€

Lot 2127

CHAMPAGNE BRUT "CRISTAL" - 2002

Louis Roederer
(quelques marques étiquette et collerette)

1 Bouteille | 300 / 330€



Lot 2128

CHAMPAGNE BRUT "DOM PERIGNON
OENOTHEQUE" - 1990

Moët et Chandon
(Coffret)
(dégorgement en 2003)

1 Bouteille | 1000 / 1100€

Lot 2129

CHAMPAGNE BRUT "DOM PERIGNON"
1995

Moët et Chandon
(Coffret)

1 Bouteille | 225 / 250€

Lot 2130

CHAMPAGNE BRUT "DOM PERIGNON"
1998

Moët et Chandon
(Coffret)

1 Bouteille | 230 / 260€

Lot 2131

CHAMPAGNE BRUT "DOM PERIGNON"
2000

Moët et Chandon
(Coffret)

1 Bouteille | 200 / 225€

Lot 2132

CHAMPAGNE BRUT "DOM PERIGNON"
2002

Moët et Chandon

1 Bouteille | 270 / 300€

Lot 2133

CHAMPAGNE BRUT BLANC DE BLANCS
"S" - 1997

Salon
(Caisse Bois d'origine)

1 Bouteille | 900 / 1000€

Lot 2133



Lot 2134

CHAMPAGNE BRUT BLANC DE BLANCS
"S" - 1997

Salon
(Caisse Bois d'origine)
(quelques accros étiquette)

1 Bouteille | 850 / 950€

Lot 2135

CHAMPAGNE BRUT - 1973

Pommery & Greno

1 Bouteille | 160 / 200€

Lot 2136

CHAMPAGNE BRUT "GRANDE CUVÉE"
NM

Krug
(Coffrets individuels)
(163ème édition)

2 Bouteilles | 400 / 450€

Lot 2135



Lot 2137

CHÂTEAU PETIT VILLAGE - 1943

Pomerol
(H.E à H.E.+ ; e.t.h légères dont 1 avec accroc)

2 Bouteilles | 400 / 500€

Lot 2138

VINO FINO DE MESA "UNICO" - 1966

Bodegas Vega Sicilia
(T.L.B+ ; e.t.h à e.t.a partiellement lisible)

1 Bouteille | 300 / 350€

Lot 2139

VINO FINO DE MESA "UNICO" - 1967

Bodegas Vega Sicilia
(T.L.B+ ; étiquette très légèrement marquée sinon belle)

1 Bouteille | 500 / 600€

Lot 2137



Lot 2140

RIBERA DEL DUERO GRAN RESERVA
"UNICO" - 1996

Bodegas Vega Sicilia

1 Bouteille | 320 / 350€

Lot 2141

RIBERA DEL DUERO GRAN RESERVA
"UNICO" - 1998

Bodegas Vega Sicilia

1 Bouteille | 270 / 300€

Lot 2142

RIBERA DEL DUERO GRAN RESERVA
"UNICO" - 2000

Bodegas Vega Sicilia

1 Bouteille | 320 / 350€

Lot 2143

VINO FINO DE MESA
"RESERVA ESPECIAL" UNICO" - NM
Bodegas Vega Sicilia
(H.E à H.E-; e.t avec 1 accroc; autour des années
1960)

1 Bouteille | 250 / 300€

Lot 2144

CHÂTEAU MARGAUX - 1973
GCC1 Margaux
(T.L.B- à H.E+; e.l.s avec accrocs; c.s)

1 Bouteille | 180 / 220€

Lot 2145 Lot Panaché (Mixed Lot)

RIOJA "VINA POMAL
" RESERVA ESPECIAL - 1952

1 Bouteille
Bodegas Bilbainas
(3,5 cm; e.t.h fortes à e.l.a)

RIOJA "VINA REAL"
RESERVA ESPECIAL - 1954

2 Demi-Bouteilles
CVNE
(3,5 cm; étiquettes très légèrement marquées
sinon belles)

RIOJA "GLORIOSO"
RESERVA ESPECIAL - 1959

1 Bouteille
Bodegas Palacio
(H.E+; e.t.h)

RIOJA "VINA ALBINA" RESERVA - 1961

1 Bouteille
Bodegas Riojanas
(B.G; e.t.h fortes à e.l.a)

RIOJA RESERVA - 1964

1 Bouteille
Bodegas Campo Viejo
(e.l.s à e.l.a)

RIOJA "VINA ALBINA" RESERVA - 1965

1 Bouteille
Bodegas Riojanas
(B.G; étiquette très légèrement marquée)

7 Flacons | 250 / 300€

Lot 2146 Lot Panaché (Mixed Lot)

RIOJA "FAUSTINO V" RESERVA - 1968

1 Bouteille
Bodegas Faustino
(clm.s)

RIOJA RESERVA - 1970

1 Bouteille
Bodegas Campo Viejo
(e.t.h à e.l.a)

RIOJA RESERVA - 1970

1 Bouteille
Bodegas Berberana
(T.L.B+; étiquette très légèrement marquée)

RIOJA RESERVA - 1971

1 Bouteille
Bodegas Corral
(2,5 cm; e.t.h; clm.s)

RIOJA GRAN RESERVA - 1973

1 Bouteille
Bodegas Berberana
(T.L.B; e.t.h légères)

RIOJA "MARQUES DE VILLAMAGNA"
GRAN RESERVA - 1973

1 Bouteille
Bodegas Campo Viejo
(T.L.B-; e.t.h; c.l.s)

6 Bouteilles | 250 / 300€

Lot 2147 Lot Panaché (Mixed Lot)

RIOJA "MONTE REAL" GRAN RESERVA
1975

1 Bouteille
Bodegas Riojanas

RIOJA CRIANZA - 1975

1 Bouteille
Marques de Riscal
(H.E+; e.l.s à e.l.a; c.l.s)

RIOJA "CAMPEADOR" RESERVA - 1976

1 Bouteille
Bodegas Martinez Lacuesta
(e.l.s; c.l.s)

Lot 2139



Lot 2143



Lot 2146



RIOJA "VINA ALBINA" GRAN RESERVA 1978

1 Bouteille
Bodegas Riojanas
(B.G)

RIOJA "CAMPEADOR" RESERVA - 1980

1 Bouteille
Bodegas Martinez Lacuesta
(e.t.h légères)

RIOJA "VINA ALBINA" RESERVA - 1981

1 Bouteille
Bodegas Riojanas
(T.L.B+; étiquette très légèrement marquée)
6 Bouteilles | 250 / 300€

Lot 2148 Lot Panaché (Mixed Lot)

RIOJA "MARQUES DE ARIENZO" GRAN RESERVA - 1985

1 Bouteille
Bodegas Domecq

RIOJA RESERVA - 1985

1 Bouteille
Bodegas Murua Entrena
(e.l.s + accroc)

RIOJA RESERVA - 1987

1 Bouteille
Marques de Caceres
(B.G; étiquette très légèrement marquée; c.l.s)

RIOJA RESERVA - 1988

1 Bouteille
Bodegas Muriel
(e.t.h + accroc)

RIOJA "VINA TONDONIA" RESERVA - 1993

1 Bouteille
Lopez de Heredia
(étiquette très légèrement marquée sinon parfaite)

RIOJA "MONTE REAL" GRAN RESERVA 1994

1 Bouteille
Bodegas Riojanas
(étiquette très légèrement marquée)
6 Bouteilles | 225 / 250€

Lot 2149



Lot 2149

CHARTREUSE JAUNE Période 1956-1964 Voiron - NM

Pères Chartreux
(4,7 cm soit T.L.B+; e.t.h; c.l.s; contre-étiquette marquée par l'humidité avec mention 5-58)

1 Bouteille | 1300 / 1600€

Lot 2150

CHARTREUSE JAUNE Période 1966-1982 Voiron - NM

Pères Chartreux
(Import Allemagne)

1 Bouteille | 450 / 500€

Lot 2151 Lot Panaché (Mixed Lot)

CHARTREUSE JAUNE SANTA TECLA Edition limitée - NM

1 Bouteille
Pères Chartreux
(pour les festivités 2022 de la Santa Tecla à Tarragone; 70 cl; 43°)

Lot 2153



CHARTREUSE VERTE SANTA TECLA

Edition limitée - NM

1 Bouteille

Pères Chartreux

(pour les festivités 2022 de la Santa Tecla à Tarragone; 70 cl; 55°)

2 Bouteilles | 160 / 200€

Lot 2152 Lot Panaché (Mixed Lot)

CHARTREUSE EPISCOPALE "LA TAU"

Edition limitée - NM

2 Bouteilles

Pères Chartreux

(mise de 2020; 70 cl; 44°)

CHARTREUSE EPISCOPALE "LA TAU"

Edition limitée - NM

2 Bouteilles

Pères Chartreux

(mise de 2021; 70 cl; 44°)

CHARTREUSE EPISCOPALE "LA TAU"

Edition limitée - NM

2 Bouteilles

Pères Chartreux

(mise de 2022; 70 cl; 44°)

6 Bouteilles | 360 / 420€

Lot 2153

CHARTREUSE EPISCOPALE "LA TAU"

Edition limitée - NM

Pères Chartreux

(Carton d'origine)

(mise de 2022; 70 cl; 44°)

6 Bouteilles | 300 / 360€

Lot 2154 Lot Panaché (Mixed Lot)

VIN DE PAYS DE L'HERAULT Rouge - 2005

1 Bouteille

Domaine de la Grange des Pères

VIN DE PAYS DE L'HERAULT Rouge - 2006

1 Bouteille

Domaine de la Grange des Pères

VIN DE PAYS DE L'HERAULT Rouge - 2008

1 Bouteille

Domaine de la Grange des Pères

(e.t.h légères sinon belle)

3 Bouteilles | 740 / 820€

Lot 2155

I.G.P PAYS D'HERAULT Rouge - 2009

Domaine de la Grange des Pères

(2 e.t.h dont 1 e.l.a)

3 Bouteilles | 720 / 780€

Lot 2154





Lot 2156

I.G.P PAYS D'HERAULT Rouge - 2012

Domaine de la Grange des Pères
(1 étiquette avec accroc minime et 1 étiquette très légèrement marquée)

3 Bouteilles | 675 / 750€

Lot 2157

I.G.P PAYS D'HERAULT Rouge - 2013

Domaine de la Grange des Pères

3 Bouteilles | 675 / 750€

Lot 2158

I.G.P PAYS D'HERAULT Rouge - 2013

Domaine de la Grange des Pères
(2 étiquettes très légèrement marquées)

3 Bouteilles | 675 / 750€

Lot 2159

I.G.P PAYS D'HERAULT Rouge - 2017

Domaine de la Grange des Pères

3 Bouteilles | 675 / 750€

Lot 2160

I.G.P PAYS D'HERAULT Rouge - 2018

Domaine de la Grange des Pères

2 Bouteilles | 440 / 480€

Lot 2161

ASSORTIMENT de 6 bouteilles - 2018
comprenant :

Domaine de la Romanée-Conti
(Caisse Bois d'origine)

LA TÂCHE (Grand Cru)

1 Bouteille
(état parfait; n° 08594; 14275 bouteilles récoltées)

RICHEBOURG (Grand Cru)

1 Bouteille
(état parfait; n° 04885; 8227 bouteilles récoltées)

Lot 2165



GRANDS-ECHEZEUX (Grand Cru)

1 Bouteille
(état parfait; n° 07051; 12176 bouteilles récoltées)

ECHEZEUX (Grand Cru)

2 Bouteilles
(état parfait; n° 08284 et 08285; 14047 bouteilles récoltées)

CORTON PRINCE FLORENT DE MERODE
(Grand Cru)

1 Bouteille
(état parfait; n° 04700; 7947 bouteilles récoltées)
6 Bouteilles | 18000 / 20000€

Lot 2162

CHARMES-CHAMBERTIN (Grand Cru) - 2018

Claude Dugat
1 Bouteille | 350 / 400€

Lot 2163

GEVREY-CHAMBERTIN 1^{er} CRU - 2018

Claude Dugat
1 Bouteille | 120 / 140€

Lot 2168



Lot 2164

LATRICIERES-CHAMBERTIN (Grand Cru)

1995
Domaine Trapet Père & Fils
(étiquette très légèrement marquée
sinon parfaite)

1 Bouteille | 160 / 180€

Lot 2165

CHAMBERTIN (Grand Cru) - 2017

Domaine Trapet Père & Fils
2 Bouteilles | 660 / 720€

Lot 2166

CHAPELLE-CHAMBERTIN (Grand Cru)

2017
Domaine Trapet Père & Fils

1 Bouteille | 160 / 180€

Lot 2174



Lot 2170

I.G.P VAUCLUSE GRENACHE BLANC

2017

Les Tours

6 Bouteilles | 360 / 420€

Lot 2171

CÔTES-DU-RHÔNE Rouge - 2013

Château des Tours

3 Bouteilles | 280 / 320€

Lot 2172

CHÂTEAUNEUF-DU-PAPE Rouge - 2007

Château Rayas

1 Bouteille | 1200 / 1300€

Lot 2173

CHÂTEAUNEUF-DU-PAPE Rouge - 2011

Château Rayas

(pli capsule)

1 Bouteille | 1100 / 1200€

Lot 2174 Lot Panaché (Mixed Lot)

CHÂTEAUNEUF-DU-PAPE

“PIGNAN” Rouge - 2011

1 Bouteille

S.C.E.A Château Rayas

(accroc étiquette sinon parfaite)

CÔTES-DU-RHÔNE “CHÂTEAU
DE FONSALETTE” Rouge - 2011

1 Bouteille

S.C.E.A Château Rayas

2 Bouteilles | 570 / 630€

Lot 2175 Lot Panaché (Mixed Lot)

VIN DE PAYS DE VAUCLUSE
MERLOT-SYRAH - 2004

1 Bouteille

Domaine des Tours

VIN DE PAYS DE VAUCLUSE
MERLOT-SYRAH - 2007

1 Bouteille

Domaine des Tours

Lot 2178



VIN DE PAYS DE VAUCLUSE
MERLOT - 2007

1 Bouteille

Domaine des Tours

VIN DE PAYS DE VAUCLUSE Rouge - 2013

1 Bouteille

Domaine des Tours

VIN DE PAYS DE VAUCLUSE Rouge - 2017

2 Bouteilles

Domaine des Tours

6 Bouteilles | 460 / 520€

Lot 2176 Lot Panaché (Mixed Lot)

VIN DE TABLE “PARISY” - NM

2 Bouteilles

E. Reynaud

CÔTES DU RHÔNE “LA PIALADE” Rouge
- 2005

1 Bouteille

S.C.E.A Château Rayas

(étiquette très légèrement marquée avec 1 accroc)

3 Bouteilles | 300 / 330€

Lot 2167 Lot Panaché (Mixed Lot)

CORTON LES PERRIERES (Grand Cru)
2019

1 Bouteille

Domaine Méo-Camuzet

VOSNE-ROMANEE - 2019

1 Bouteille

Domaine Méo-Camuzet

2 Bouteilles | 230 / 260€

Lot 2168

NUITS-SAINT-GEORGES - 2019

Méo-Camuzet Frère & Soeurs

4 Bouteilles | 320 / 400€

Lot 2169

CHÂTEAUNEUF-DU-PAPE Blanc - 2007

Château Rayas

(accroc minime côté étiquette)

1 Bouteille | 500 / 600€

Lot 2180**Lot 2177**

CHEVALIER-MONTRACHET (Grand Cru)
2016
Domaine Jacques Prieur

4 Bouteilles | 1320 / 1440€

Lot 2178

MONTRACHET (Grand Cru) - 2017
Domaine Jacques Prieur

2 Bouteilles | 900 / 1000€

Lot 2179

BOURGOGNE Blanc - 2019
Domaine Roulot
(1 très légère marque sur 2 étiquettes sinon parfaites)

5 Bouteilles | 400 / 450€

Lot 2180

MEURSAULT VIREUILS - 2017
Domaine Roulot
(1 étiquette très légèrement marquée sinon parfaite)

4 Bouteilles | 880 / 1000€

Lot 2181

CHABLIS LA FOREST (1° Cru) - 2015
Vincent Dauvissat
(1 e.t.h; 1 clm.s; 2 c.l.a dont 1 c.s)

3 Bouteilles | 270 / 300€

Lot 2182

CHABLIS LES CLOS (Grand Cru) - 2019
Vincent Dauvissat

1 Magnum | 600 / 700€

Lot 2183 Lot Panaché (Mixed Lot)

CHABLIS LES CLOS (Grand Cru) - 2019
1 Bouteille
Vincent Dauvissat
(capsule cire légèrement abîmée)

CHABLIS LA FOREST (1° Cru) - 2019
1 Bouteille
Vincent Dauvissat
(capsule cire légèrement abîmée)

2 Bouteilles | 360 / 400€

Lot 2184 Lot Panaché (Mixed Lot)

CHIANTI CLASSICO RISERVA - 1964
2 Bouteilles
Badia a Coltibuono
(H.E+)

CHÂTEAU LE PUY "EMILIEN" - 2011
1 Bouteille
Francs Côtes de Bordeaux

3 Bouteilles | 120 / 150€

Lot 2182**Lot 2185** Lot Panaché (Mixed Lot)

CHÂTEAU BEL AIR-MARQUIS D'ALIGRE
2005
1 Bouteille
Margaux
(e.t.h)

CHÂTEAU BEL AIR-MARQUIS D'ALIGRE
2010
3 Bouteilles
Margaux
(e.t.h à e.t.h fortes)

4 Bouteilles | 125 / 140€

Lot 2185



Lot 2186 Lot Panaché (Mixed Lot)

CHÂTEAU D'ISSAN - 2009

2 Bouteilles
GCC3 Margaux

BLASON D'ISSAN - 2008

1 Bouteille
Margaux

BLASON D'ISSAN - 2012

2 Bouteilles
Margaux

5 Bouteilles | 130 / 160€

Lot 2187

CHÂTEAU COS D'ESTOURNEL - 2012

GCC2 Saint-Estèphe
(accroc contre-étiquette)

1 Bouteille | 80 / 90€

Lot 2191



Lot 2188

CHÂTEAU MOUTON ROTHSCHILD - 1988

GCC1 Pauillac
(T.L.B+ à B.G-; étiquette légèrement marquée;
capsule légèrement frottée au sommet)

1 Bouteille | 260 / 300€

Lot 2189

SAUMUR-CHAMPIGNY "LE BOURG"

2006
Clos Rougeard

1 Bouteille | 300 / 340€

Lot 2190

SAUMUR-CHAMPIGNY "LE BOURG"

2007
Clos Rougeard

1 Bouteille | 300 / 330€

Lot 2194



Lot 2191

SAUMUR-CHAMPIGNY "LE BOURG"

2009
Clos Rougeard
(e.t.h à e.a)

1 Bouteille | 340 / 380€

Lot 2192

SAUMUR-CHAMPIGNY "LE CLOS" - 2005

Clos Rougeard

2 Bouteilles | 400 / 450€

Lot 2193

SAUMUR-CHAMPIGNY "LES POYEUX"

1996
Clos Rougeard

1 Bouteille | 320 / 350€

Lot 2194

SAUMUR-CHAMPIGNY "LES POYEUX"
2002
Clos Rougeard

2 Bouteilles | 500 / 550€

Lot 2195

SAUMUR-CHAMPIGNY "LES POYEUX"
2007
Clos Rougeard

6 Bouteilles | 1260 / 1380€

Lot 2196

SAUMUR-CHAMPIGNY "LES POYEUX"
2015
Clos Rougeard

3 Bouteilles | 750 / 840€

Lot 2197 Lot Panaché (Mixed Lot)

SAUMUR-CHAMPIGNY "LES POYEUX"
2004
1 Bouteille
Clos Rougeard

SAUMUR-CHAMPIGNY "LES POYEUX"
2008
1 Bouteille
Clos Rougeard

SAUMUR-CHAMPIGNY "LES POYEUX"
2010
1 Bouteille
Clos Rougeard

SAUMUR-CHAMPIGNY "LES POYEUX"
2014
1 Bouteille
Clos Rougeard

4 Bouteilles | 930 / 1020€

Lot 2198

SAUMUR "BREZE" Blanc - 2001
Clos Rougeard
(accroc étiquette sinon belle)

1 Bouteille | 225 / 250€

Lot 2199

BLANC FUME DE POUILLY "SILEX" - 2013
Domaine Didier Dagueneau

1 Bouteille | 120 / 140€

Lot 2200 Lot Panaché (Mixed Lot)

BLANC FUME DE POUILLY - 2012
1 Bouteille
Domaine Didier Dagueneau

BLANC FUME DE POUILLY
"BUISSON RENARD" - 2012
1 Bouteille
Domaine Didier Dagueneau

BLANC FUME DE POUILLY "PUR SANG"
2012
1 Bouteille
Domaine Didier Dagueneau

3 Bouteilles | 240 / 270€

Lot 2201 Lot Panaché (Mixed Lot)

SANCERRE LA GRANDE CÔTE Blanc
2012
1 Bouteille
Pascal Cotat

SANCERRE LA GRANDE CÔTE
"CUVEE SPECIALE" Blanc - 2012
1 Bouteille
Pascal Cotat

SANCERRE LES MONTS DAMNES Blanc
2012
1 Bouteille
Pascal Cotat

3 Bouteilles | 150 / 180€

Lot 2198



Lot 2200



Lot 2203



Lot 2205



Lot 2204

LA TÂCHE (Grand Cru) - 2011

Domaine de la Romanée-Conti
 (excellent niveau; e.t.h à e.t.a partiellement lisible
 n° 15443; 18196 bouteilles récoltées; accros
 collerette; contre-étiquette partiellement lisible)
 1 Bouteille | 4000 / 5000€

Lot 2205

RICHEBOURG (Grand Cru) - 2011

Domaine de la Romanée-Conti
 (excellent niveau; étiquette légèrement marquée
 avec quelques accros n° 09562; 11177 bouteilles
 récoltées; contre-étiquette abîmée partiellement
 lisible; quelques marques capsule sinon belle)
 1 Bouteille | 3200 / 3500€

Lot 2206

CHAMBOLLE-MUSIGNY LES CRAS
(1° Cru) - 2008

Domaine Georges Roumier
 (e.t.h à e.a)
 2 Bouteilles | 1200 / 1400€

Lot 2207

CHAMBOLLE-MUSIGNY LES CRAS
(1° Cru) - 2011

Domaine Georges Roumier
 (e.t.h)
 2 Bouteilles | 1100 / 1300€

Lot 2208

CHAMBOLLE-MUSIGNY LES CRAS
(1° Cru) - 2012

Domaine Georges Roumier
 (1 accroc sur 1 capsule)
 2 Bouteilles | 1200 / 1350€

Lot 2209

CHAMBOLLE-MUSIGNY LES CRAS
(1° Cru) - 2018

Domaine Georges Roumier
 1 Bouteille | 600 / 700€

Lot 2202 Lot Panaché (Mixed Lot)

SAVENNIERES CLOS DE LA COULEE
DE SERRANT - 2007

1 Bouteille
 Nicolas Joly

SAVENNIERES CLOS DE LA COULEE
DE SERRANT - 2010

1 Bouteille
 Nicolas Joly

2 Bouteilles | 145 / 160€

Lot 2203

LA TÂCHE (Grand Cru) - 2011

Domaine de la Romanée-Conti
 (excellent niveau; e.t.h à e.a n° 15442; 18196
 bouteilles récoltées; clm.a lisible; contre-étiquette
 abîmée partiellement lisible)

1 Bouteille | 4000 / 5000€



Lot 2211

Lot 2215



Lot 2210

MOREY-SAINT-DENIS CLOS
DE LA BUSSIERE (1° Cru) - 2011
Domaine Georges Roumier
(e.t.h dont 1 e.l.a)

3 Bouteilles | 750 / 840€

Lot 2211

MOREY-SAINT-DENIS CLOS
DE LA BUSSIERE (1° Cru) - 2013
Domaine Georges Roumier
(e.t.h légères à e.t.h)

5 Bouteilles | 1400 / 1700€

Lot 2212

MOREY-SAINT-DENIS CLOS
DE LA BUSSIERE (1° Cru) - 2017
Domaine Georges Roumier
(e.t.h légères)

1 Bouteille | 320 / 350€

Lot 2213

MOREY-SAINT-DENIS CLOS
DE LA BUSSIERE (1° Cru) - 2018
Domaine Georges Roumier
(étiquette très légèrement marquée sinon parfaite)

1 Bouteille | 340 / 380€

Lot 2214 Lot Panaché (Mixed Lot)

CHAMBOLLE-MUSIGNY - 2009
1 Bouteille
Domaine Georges Roumier
(e.t.h à e.t.a)

CHAMBOLLE-MUSIGNY - 2013
1 Bouteille
Domaine Georges Roumier
(e.t.h légères)

2 Bouteilles | 650 / 700€



Lot 2220

Lot 2215

CHAMBOLLE-MUSIGNY LES CHARMES
(1° Cru) - 2014
Domaine Leroy
(excellent niveau; e.t.h à e.t.a protégée illisible
car lignifiée dans le cellophane; clm.a illisible;
contre-étiquette abîmée lisible; 892 bouteilles
produites)

1 Bouteille | 2500 / 3000€

Lot 2216 Lot Panaché (Mixed Lot)

SANTENAY LA COMME Rouge (1° Cru)
2013
2 Bouteilles
Leroy S.A
(e.t.h à e.a; clm.s; c.l.s; contre-étiquettes très abîmées)

BOURGOGNE Rouge - 2015
1 Bouteille
Leroy S.A
(e.t.h à e.a; clm.a; contre-étiquette très abîmée)

3 Bouteilles | 350 / 400€

Lot 2217

COTEAUX BOURGUIGNONS Rouge - 2013
Domaine Prieuré-Roch
(1 e.t.h légères; 1444 bouteilles produites)

3 Bouteilles | 340 / 380€

Lot 2218

NUITS-SAINT-GEORGES 1^{er} CRU
VIEILLES VIGNES - 2010
Domaine Prieuré-Roch
(1 e.t.h à e.l.a; 5339 bouteilles produites)

3 Bouteilles | 1350 / 1500€

Lot 2219

NUITS-SAINT-GEORGES CLOS
DES ARGILLIERES (1° Cru) - 2010
Domaine Prieuré-Roch
(quelques marques très légères étiquettes sinon
parfaites; 2201 bouteilles produites)

3 Bouteilles | 1500 / 1800€

Lot 2220

VOSNE-ROMANÉE LES HAUTES MAIZIÈRES - 2010

Domaine Prieuré-Roch

(1 étiquette très légèrement marquée sinon parfaite; 1 contre-étiquette avec 1 très légère marque; 1611 bouteilles produites)

3 Bouteilles | 1500 / 1800€

Lot 2221

GEVREY-CHAMBERTIN - 2014

Domaine Trapet Père & Fils

(3 étiquettes légèrement marquées et 2 e.t.h dont certaines avec accros)

5 Bouteilles | 240 / 280€



Lot 2222

Lot 2226



Lot 2222

VOSNE-ROMANÉE - 2015

Emmanuel Rouget
(superbe)

1 Magnum | 700 / 800€

Lot 2223

BONNES-MARES (Grand Cru) - 2012

Frédéric Magnien

(e.t.h à e.t.h fortes à e.l.a; clm.s avec accros; contre-étiquettes sales et abîmées)

2 Bouteilles | 280 / 320€

Lot 2224

CHAMBERTIN-CLOS DE BEZE (Grand Cru) 2012

Frédéric Magnien

(e.t.h à e.a; clm.s avec accros lisibles; contre-étiquettes sales légèrement abîmées)

2 Bouteilles | 260 / 300€

Lot 2225

CLOS DE VOUGEOT (Grand Cru) - 2012

Frédéric Magnien

(e.t.h à e.l.a; clm.s dont 1 clm.a; contre-étiquettes sales et abîmées)

2 Bouteilles | 180 / 200€

Lot 2226 Lot Panaché (Mixed Lot)

CHAMBERTIN-CLOS DE BEZE (Grand Cru) 2009

1 Bouteille

Frédéric Magnien

(e.a; clm.accroc; contre-étiquette abîmée)

CLOS DE VOUGEOT (Grand Cru) - 2009

1 Bouteille

Frédéric Magnien

(e.l.a; contre-étiquette abîmée)

2 Bouteilles | 300 / 350€

Lot 2227

BEAUNE CLOS DES URSULES Rouge (1° Cru) - 2012

Louis Jadot

(Caisse Bois d'origine sous film avant expertise)
(Domaine des Héritiers Louis Jadot)

6 Bouteilles | 300 / 360€

Lot 2228

CORTON-POUGETS Rouge (Grand Cru) 2013

Louis Jadot

(Caisse Bois d'origine)

(Domaine des Héritiers Louis Jadot)

6 Bouteilles | 420 / 480€

Lot 2229 Lot Panaché (Mixed Lot)

CHARMES-CHAMBERTIN (Grand Cru) 2009

1 Bouteille

Camus Père & Fils

(e.t.h à e.l.a; clm.s à clm.a)

Lot 2232**GEVREY-CHAMBERTIN - 2009**

2 Bouteilles

Camus Père & Fils

(e.t.h à e.a.; clm.s; c.l.s)

3 Bouteilles | 130 / 160€

Lot 2230 Lot Panaché (Mixed Lot)**BEAUNE-MONTREVENOTS Rouge (1° Cru) - 2010**

2 Bouteilles

Domaine Mussy

(e.t.h à e.t.a.; clm.s à clm.a dont 1 illisible)

POMMARD-EPENOTS (1° Cru) - 2009

1 Bouteille

Domaine Mussy

(e.t.h à e.l.a.; clm.s à clm.a partiellement lisible)

ALOXE-CORTON "CLOS DE LA BOULOTTE" Rouge - 2014

3 Bouteilles

Domaine Nudant

(e.t.h à e.l.a)

6 Bouteilles | 140 / 160€

Lot 2231 Lot Panaché (Mixed Lot)**CORTON-BRESSANDES Rouge (Grand Cru) - 2014**

3 Bouteilles

Domaine Nudant

(e.t.h à e.a.; clm.s)

ALOXE-CORTON CLOS DU CHAPITRE Rouge (1° Cru) - 2009

1 Bouteille

Château Génot-Boulangier

(e.t.h à e.a)

CORTON LES COMBES Rouge (Grand Cru) 2010

1 Bouteille

Château Génot-Boulangier

(e.t.h à e.t.a)

5 Bouteilles | 210 / 240€

Lot 2232 Lot Panaché (Mixed Lot)**ECHEZEAUX (Grand Cru) - 1998**

1 Bouteille

Jacques Kohut

(quelques marques étiquette et capsule)

ECHEZEAUX (Grand Cru) - 2002

1 Bouteille

François Lamadon

(étiquette très légèrement marquée sinon parfaite;

quelques marques collerette)

MAZY-CHAMBERTIN (Grand Cru) - 2005

1 Bouteille

Domaine Tortochot

3 Bouteilles | 380 / 420€

Lot 2233 Lot Panaché (Mixed Lot)**CHARMES-CHAMBERTIN (Grand Cru) 2008**

1 Bouteille

Domaine Michel Magnien

(e.t.a; clm.accroc; contre-étiquette abîmée)

MOREY-SAINT-DENIS TRES GIRARD 2014

2 Bouteilles

Domaine Michel Magnien

(e.a à e.t.a; contre-étiquettes abîmées)

3 Bouteilles | 150 / 180€

Lot 2234**Lot 2234****BATARD-MONTRACHET (Grand Cru) 1990**

Domaine Pierre Morey

(quelques accrocs étiquette)

1 Bouteille | 600 / 700€

Lot 2235**VIN DE TABLE Blanc - 2012**

Domaine Prieuré-Roch

(e.t.h; accrocs contre-étiquettes; 1500 bouteilles produites)

2 Bouteilles | 300 / 350€

Lot 2236**CORTON-CHARLEMAGNE (Grand Cru) 2014**

Louis Jadot

(Caisse Bois d'origine)

(Domaine des Héritiers Louis Jadot)

2 Bouteilles | 240 / 280€

Lot 2236



Lot 2238



Lot 2237

CORTON-CHARLEMAGNE (Grand Cru)
2017
Simon Bize & Fils

3 Bouteilles | 450 / 510€

Lot 2240

CÔTES-DU-RHÔNE "CHÂTEAU
DE FONSALETTE" Rouge - 2006
S.C.E.A Château Rayas

1 Bouteille | 270 / 300€

Lot 2243

CHÂTEAUNEUF-DU-PAPE Rouge - 2007
Château Rayas
(petit accroc étiquette sinon parfaite)

1 Bouteille | 1200 / 1350€

Lot 2238

MARC DE BOURGOGNE - 1990
Château des Jacques

2 Bouteilles | 80 / 100€

Lot 2241

CÔTES-DU-RHÔNE "CHÂTEAU
DE FONSALETTE" Rouge - 2009
S.C.E.A Château Rayas

3 Bouteilles | 900 / 1050€

Lot 2244

CHÂTEAUNEUF-DU-PAPE Rouge - 2009
Château Rayas
(e.t.h légères; quelques marques collerette sinon belle)

1 Bouteille | 1150 / 1250€

Lot 2239

CÔTES-DU-RHÔNE "CHÂTEAU
DE FONSALETTE" Rouge - 2003
S.C.E.A Château Rayas
(e.t.h à e.a; clm.a)

1 Bouteille | 280 / 320€

Lot 2242

CHÂTEAUNEUF-DU-PAPE Rouge - 2000
Château Rayas
(e.t.h à e.a lisible)

1 Bouteille | 1100 / 1250€

Lot 2245

CHÂTEAUNEUF-DU-PAPE Rouge - 2010
Château Rayas
(quelques marques collerette sinon parfaite)

1 Bouteille | 1150 / 1250€

Lot 2246**Lot 2246**

CÔTE-RÔTIE - 2016
Domaine Jamet

1 Magnum | 270 / 300€

Lot 2247

CHÂTEAUNEUF-DU-PAPE "PIGNAN"
Rouge - 2010
S.C.E.A Château Rayas
(pli étiquette côté et petit accroc collerette)

1 Bouteille | 400 / 450€

Lot 2248 Lot Panaché (Mixed Lot)

HERMITAGE "EPSILON" Rouge - 2006

1 Bouteille
Cave de Tain
(1500 bouteilles produites)

HERMITAGE VIN DE PAILLE Blanc - 1999

1 Bouteille de 50 cl
Cave de Tain
(étiquette très légèrement marquée sinon belle)

2 Flacons | 130 / 150€

Lot 2249

I.G.P PAYS D'HERAULT Rouge - 2010

Domaine de la Grange des Pères
(e.l.s à e.a)

1 Bouteille | 230 / 260€

Lot 2250

I.G.P PAYS D'HERAULT Rouge - 2011

Domaine de la Grange des Pères
(e.t.h dont 1 e.a et 1 e.t.a)

2 Bouteilles | 450 / 500€

Lot 2251 Lot Panaché (Mixed Lot)

I.G.P PAYS D'HERAULT Rouge - 2014

1 Bouteille
Domaine de la Grange des Pères

I.G.P PAYS D'HERAULT Rouge - 2015

1 Bouteille
Domaine de la Grange des Pères

I.G.P PAYS D'HERAULT Rouge - 2016

1 Bouteille
Domaine de la Grange des Pères

I.G.P PAYS D'HERAULT Rouge - 2017

1 Bouteille
Domaine de la Grange des Pères

4 Bouteilles | 925 / 1050€

Lot 2248**Lot 2252** Lot Panaché (Mixed Lot)

VIN DE PAYS DES BOUCHES-DU-RHÔNE
Rouge - 2005

1 Bouteille
Domaine de Trévallon

I.G.P ALPILLES Rouge - 2011

2 Bouteilles
Domaine de Trévallon
(e.t.h dont 1 e.l.a)

3 Bouteilles | 300 / 330€

Lot 2253 Lot Panaché (Mixed Lot)

I.G.P ALPILLES Rouge - 2013

2 Bouteilles
Domaine de Trévallon
(1 étiquette très légèrement marquée sinon parfaite)

I.G.P ALPILLES Blanc - 2012

1 Bouteille
Domaine de Trévallon
(e.t.h)

Lot 2252



I.G.P ALPILLES Blanc - 2013

1 Bouteille
Domaine de Trévallon
(e.t.h)

4 Bouteilles | 320 / 360€

Lot 2254

I.G.P ALPILLES Rouge - 2011

Domaine de Trévallon
(4 e.t.h légères)

6 Bouteilles | 540 / 600€

Lot 2255

I.G.P ALPILLES Rouge - 2012

Domaine de Trévallon
(e.t.h légères à e.t.h dont quelques e.l.a)

6 Bouteilles | 450 / 500€

Lot 2256

CHÂTEAU PALMER - 1990

GCC3 Margaux

(quelques marques étiquette sinon belle)

1 Jéroboam | 2200 / 2600€



Lot 2256

Lot 2257



Lot 2257

PETRUS - 1990

Pomerol
(étiquette très légèrement marquée sinon parfaite;
pli bas de jupe de capsule sinon belle)

1 Bouteille | 3000 / 3300€

Lot 2258

CHÂTEAU MOUTON ROTHSCHILD - 1989

GCC1 Pauillac
(1 B.G; 2 e.t.h à e.l.a; contre-étiquettes abîmées)

2 Bouteilles | 450 / 500€

Lot 2259

RIBERA DEL DUERO

GRAN RESERVA "JANUS" - 1991

Bodegas Pesquera
(Caisse Bois d'origine)

1 Magnum | 300 / 350€

Lot 2259



Lot 2260

CHÂTEAU CHEVAL BLANC - 1982
GCC1A Saint-Emilion
(B.G; e.t.h légères; c.l.s sinon belle)

1 Bouteille | 700 / 800€

Lot 2261

CHÂTEAU LATOUR - 1996
GCC1 Pauillac
(parfaites)

2 Bouteilles | 1000 / 1100€

Lot 2260



Lot 2261

Lot 2262

CHÂTEAU L'ANGELUS - 1984

GCC Saint-Emilion

(T.L.B+; 1 étiquette très légèrement marquée avec accrocs)

2 Bouteilles | 225 / 250 €

Lot 2263

CHÂTEAU CHEVAL BLANC - 1986

GCC1A Saint-Emilion

(1 B.G-; 1 étiquette très légèrement marquée et 1 e.l.s; quelques marques sur 1 capsule)

2 Bouteilles | 600 / 700 €

Lot 2264

ARBOIS VIN JAUNE - 1979

Pierre Overnoy

(étiquette légèrement marquée sinon parfaite)

1 Bouteille | 1300 / 1500 €



Lot 2264

Lot 2265

ARBOIS VIN JAUNE - 1979

Pierre Overnoy

(quelques marques étiquette, collerette et capsule sinon parfaite)

1 Bouteille | 1300 / 1500 €

Lot 2266

ARBOIS PUPILLIN VIN JAUNE - 1988

Pierre Overnoy

étiquette très légèrement marquée sinon belle)

1 Bouteille | 1000 / 1200 €

Lot 2267

ARBOIS PUPILLIN VIN JAUNE - 1999

Maison Pierre Overnoy

2 Bouteilles | 2200 / 2400 €

Lot 2268

ARBOIS PUPILLIN VIN JAUNE - 1999

Maison Pierre Overnoy

2 Bouteilles | 2200 / 2400 €



Lot 2268

Lot 2269

ARBOIS PUPILLIN VIN JAUNE - 1999

Maison Pierre Overnoy

2 Bouteilles | 2200 / 2400 €

Lot 2270

ARBOIS PUPILLIN VIN JAUNE - 2000

Maison Pierre Overnoy

2 Bouteilles | 2100 / 2300 €

Lot 2271

ARBOIS PUPILLIN VIN JAUNE - 2000

Maison Pierre Overnoy

2 Bouteilles | 2100 / 2300 €

Lot 2272

ARBOIS PUPILLIN VIN JAUNE - 2000

Maison Pierre Overnoy

2 Bouteilles | 2100 / 2300 €



Lot 2272

Lot 2276



Lot 2273

ARBOIS PUPILLIN VIN JAUNE - 2000

Maison Pierre Overmoy

2 Bouteilles | 2100 / 2300 €

Lot 2274

ARBOIS PUPILLIN VIN JAUNE - 2000

Maison Pierre Overmoy

1 Bouteille | 1050 / 1150 €

Lot 2275

ARBOIS PUPILLIN VIEUX SAVAGNIN
OUILLE - 1998

Maison Pierre Overmoy

3 Bouteilles de 50 cl | 1200 / 1500 €

Lot 2276

ARBOIS PUPILLIN VIEUX SAVAGNIN
OUILLE - 1998

Maison Pierre Overmoy

3 Bouteilles de 50 cl | 1200 / 1500 €

Lot 2278



Lot 2277

ARBOIS PUPILLIN VIEUX
SAVAGNIN OUILLE - 2000

Maison Pierre Overmoy

3 Bouteilles de 50 cl | 1200 / 1500 €

Lot 2278

ARBOIS PUPILLIN VIEUX
SAVAGNIN OUILLE - 2000

Maison Pierre Overmoy

3 Bouteilles de 50 cl | 1200 / 1500 €

Lot 2279

ARBOIS PUPILLIN Rouge - 1986

Pierre Overmoy

(3,2 cm; e.t.h à e.a; c.s)

1 Bouteille | 450 / 550 €

Lot 2281



Lot 2280

ARBOIS PUPILLIN Rouge - 1989

Pierre Overmoy

(3,2 cm ou mieux; 1 c.l.s)

2 Bouteilles | 1000 / 1200 €

Lot 2281

ARBOIS PUPILLIN Rouge - 1990

Pierre Overmoy

(c.s)

3 Bouteilles | 1800 / 2100 €

Lot 2282

ARBOIS PUPILLIN Rouge - 1990

Pierre Overmoy

(c.s)

1 Bouteille | 600 / 700 €

Lot 2283



Lot 2283

ARBOIS PUPILLIN Rouge - 1993
Pierre Overnoy

3 Bouteilles | 1500 / 1800 €

Lot 2284

ARBOIS PUPILLIN Rouge - 1993
Pierre Overnoy

3 Bouteilles | 1500 / 1800 €

Lot 2285

ARBOIS PUPILLIN Rouge - 1993
Pierre Overnoy

2 Bouteilles | 1000 / 1200 €

Lot 2286

ARBOIS PUPILLIN VIN JAUNE - 1985
Pierre Overnoy
(e.l.s avec accroc 62 cl; clm.accroc; c.l.s; de grande rareté et de provenance incontestable)

1 Magnum | 2500 / 3000 €

Lot 2287

ARBOIS PUPILLIN VIN JAUNE - 1986
Pierre Overnoy
(pli étiquette sinon état parfait)

1 Bouteille | 1100 / 1200 €

Lot 2288

ARBOIS PUPILLIN VIN JAUNE - 1986
Pierre Overnoy
(très légère marque capsule sinon parfaite)

1 Bouteille | 1100 / 1200 €



Lot 2286

Lot 2287



Lot 2289 Lot Panaché (Mixed Lot)

COGNAC «TIMELESS» - NM

1 Bouteille
J.A Hennessy
(4,2 cm soit H.E-; assemblage de 11 eaux-de-vie des années 1900-1918-1929-1939-1947-1953-1959-1961-1970-1983-1990; 70 cl)

COGNAC «TIMELESS» - NM

1 Mignonette de 5 cl
J.A Hennessy
(Coffret)
(5 cl; 43,5%)

2 Flacons | 3500 / 4000 €

Lot 2290

CHARTREUSE JAUNE Période 1956-1964
Voiron - NM

Pères Chartreux
(5,2 cm soit H.E+; e.t.h légères; cartouche embossé; contre-étiquette avec mention 11-57; c.s)

1 Bouteille | 1200 / 1500 €

Lot 2289



Lot 2290



Lot 2294



Lot 2291

CHÂTEAU LAFON-ROCHET - 1986
GCC4 Saint-Estèphe
(accrocs côté étiquette sinon parfait état)

1 Magnum | 100 / 110 €

Lot 2292 Lot Panaché (Mixed Lot)

CHÂTEAU PAPE CLEMENT Rouge - 1973
2 Bouteilles
CC Graves
(1 M.E+ et 1 M.E.; 1 e.t.h légères et 1 e.t.h; c.s)

CHÂTEAU PAPE CLEMENT Rouge - 1975
2 Bouteilles
CC Graves
(1 H.E- et 1 M.E.; e.t.h dont 1 e.a; c.s)

4 Bouteilles | 120 / 150 €

Lot 2293

CHÂTEAU PAPE CLEMENT Rouge - 1985
CC Graves
(B.G ou mieux; étiquettes légèrement marquées à e.l.s sinon belles; quelques marques capsules)

6 Bouteilles | 450 / 510 €

Lot 2294

CHÂTEAU PAPE CLEMENT Rouge - 1986
CC Graves
(2 B.G- et 1 T.L.B+; quelques capsules légèrement incurvées)

6 Bouteilles | 450 / 500 €

Lot 2295

CHÂTEAU PAPE CLEMENT Rouge - 1989
CC Graves
(T.L.B+ ou mieux; 3 étiquettes avec plis légers)

6 Bouteilles | 500 / 550 €

Lot 2296

CHÂTEAU PAPE CLEMENT Rouge - 1990
CC Graves

6 Bouteilles | 700 / 750 €

Lot 2297

CHÂTEAU PAPE CLEMENT Rouge - 1993
CC Graves

6 Bouteilles | 280 / 320 €

Lot 2298

CHÂTEAU PAPE CLEMENT Rouge - 1993
CC Graves
(B.G ou mieux)

6 Bouteilles | 280 / 320 €

Lot 2299

CHÂTEAU PAPE CLEMENT Rouge - 1994
CC Graves

6 Bouteilles | 330 / 360 €

Lot 2300

CHÂTEAU PAPE CLEMENT Blanc - 1995
Pessac-Léognan
(B.G ou mieux)

6 Bouteilles | 400 / 450 €

Lot 2301

BEAUNE DES HOSPICES DE BEAUNE
CUVEE BETAULT Rouge (1° Cru) - 2011
Coste-Caumartin
(e.l.s sinon belle)

1 Magnum | 80 / 100 €

Lot 2302

ECHEZEAUX (Grand Cru) - 2014
Domaine Alain-Maurice Gavignet
(1 étiquette très légèrement marquée sinon parfaite)

2 Bouteilles | 140 / 160 €

Lot 2303

ECHEZEAUX (Grand Cru) - 2018
Domaine Alain-Maurice Gavignet

2 Bouteilles | 140 / 160 €

Lot 2300



Lot 2304



Lot 2305



Lot 2307**Lot 2304**

ROMANEE-SAINT-VIVANT (Grand Cru)
1983

Domaine Charles Noellat
(e.t.h à e.a; c/m.s

1 Bouteille | 600 / 800 €

Lot 2305

ROMANEE-CONTI (Grand Cru) - 2004

Domaine de la Romanée-Conti
(excellent niveau; e.l.s avec 1 accroc n° 04933; 5663
bouteilles récoltées; quelques marques collerette;
contre-étiquette marquée et légèrement abîmée)

1 Bouteille | 13000 / 15000 €

Lot 2306

CLOS DES LAMBRAYS (Grand Cru) - 1990

Domaine des Lambrays
(e.t.h à e.t.a mal récollée)

1 Bouteille | 180 / 220 €

Lot 2307

CLOS DES LAMBRAYS (Grand Cru) - 2001

Domaine des Lambrays
(Caisse Bois d'origine)

1 Magnum | 500 / 600 €

Lot 2308

CLOS DES LAMBRAYS (Grand Cru) - 2009

Domaine des Lambrays
(Caisse Bois d'origine)

6 Bouteilles | 1800 / 2000 €

Lot 2309

CLOS DES LAMBRAYS (Grand Cru) - 2010

Domaine des Lambrays
(Caisse Bois d'origine)

6 Bouteilles | 1900 / 2100 €

Lot 2310

MOREY-SAINT-DENIS PREMIER CRU

1989
Domaine des Lambrays
(e.t.h à e.t.a)

2 Bouteilles | 150 / 180 €

Lot 2311

GEVREY-CHAMBERTIN LES MUROTS
2018

Domaine du Clos Frantin (Bichot)

3 Bouteilles | 120 / 135 €

Lot 2312

RICHEBOURG (Grand Cru) - 2006

Domaine Gros Frère & Soeur
(e.t.h à e.l.a; c/m.s avec accros)

1 Bouteille | 330 / 380 €

Lot 2313

BONNES-MARES (Grand Cru) - 2009

Laurent Roumier
(e.l.s à e.l.a)

2 Bouteilles | 350 / 400 €

Lot 2314 Lot Panaché (Mixed Lot)

VOSNE-ROMANEE LES SUCHOTS (1° Cru)
2004

2 Bouteilles
Domaine de la Poulette
(e.t.h; c/m.a)

**Lot 2312**

CHARMES-CHAMBERTIN (Grand Cru) - 2011

1 Bouteille
Camus Père & Fils
(capsule cire abîmée)

**CHAMBOLLE-MUSIGNY LES
GRUENCHERS (1° Cru) - 2013**

1 Bouteille
Domaine Armelle et Bernard Rion
(e.t.h légères)

**VOSNE-ROMANEE LES CHAUMES
(1° Cru) - 2017**

2 Bouteilles
Jérôme Chézeaux

6 Bouteilles | **320 / 360 €**

Lot 2315 Lot Panaché (Mixed Lot)

ROMANEE-SAINT-VIVANT (Grand Cru) - 1973

1 Bouteille
Michel Voarick
(4,8 cm; e.t.h légères; ctm.s)

**BEAUNE-CENT-VIGNES Rouge (1° Cru)
1982**

1 Bouteille
Domaine du Château de Meursault
(4 cm; e.t.h; ctm.s; c.l.s)

CLOS DE VOUGEOT (Grand Cru) - 1983?

1 Bouteille
Haegelen-Jayer
(3 cm; e.t.h à e.t.a; s.c.m; millésime manuscrit sur
l'étiquette)

ECHEZEAX (Grand Cru) - 1990

1 Bouteille
Mise S.C.B.M
(e.l.s; ctm.a; sélection Laforest)

CLOS DE VOUGEOT (Grand Cru) - 1990

1 Bouteille
Mise S.C.B.M
(e.t.h à e.a; ctm.a peu lisible; sélection Laforest)

**CHARMES-CHAMBERTIN (Grand Cru)
1993**

1 Bouteille
Couvent des Cordeliers
(e.t.h à e.l.a; ctm.s)

6 Bouteilles | **330 / 360 €**

Lot 2316 Lot Panaché (Mixed Lot)

ECHEZEAX (Grand Cru) - 2010

1 Bouteille
Richard Manière
(e.l.s à e.l.a)

ECHEZEAX (Grand Cru) - 2017

1 Bouteille
Richard Manière
(étiquette très légèrement marquée)
2 Bouteilles | **180 / 220 €**

Lot 2317 Lot Panaché (Mixed Lot)

BONNES-MARES (Grand Cru) - 1987

1 Bouteille
Bernadette Peirazeau
(e.t.h à e.t.a)

BONNES-MARES (Grand Cru) - 1994

1 Bouteille
Domaine Bart
(étiquette très légèrement marquée; c.l.a)

Lot 2318



Lot 2320



CORTON-CHARLEMAGNE (Grand Cru) - 2007

1 Bouteille
Domaine Rapet Père & Fils
(e.l.s sinon belle)
3 Bouteilles | **225 / 250 €**

Lot 2318

**BÂTARD-MONTRACHET (Grand Cru)
2017**

Vincent Girardin
(étiquette très légèrement marquée)
1 Bouteille | **160 / 180 €**

Lot 2319

PETRUS - 2010

Pomerol
(état parfait)
1 Bouteille | **3800 / 4200 €**

Lot 2320

PETRUS - 2010

Pomerol
(état parfait)
1 Bouteille | **3800 / 4200 €**

Lot 2321



Lot 2321

HIGHLAND SINGLE MALT SCOTCH WHISKY 34 YEARS - 1975

Ben Nevis

(Etui abîmé La Maison du Whisky)

(mise the Prestonfield; cask 7439; 1 14/146; 70 cl; 63%; étiquette autocollante avec commentaires de dégustation au dos de la bouteille)

1 Bouteille | 1600 / 2000 €

Lot 2322

ISLAY SINGLE MALT SCOTCH WHISKY 36 YEARS - 1972

Bowmore

(Coffret bois La Maison du Whisky)

(B.G; mise the Prestonfield; cask 3881; 556/565; 70 cl; 48,8%)

1 Bouteille | 2200 / 2600 €

Lot 2323

NATURAL CASK STRENGTH COASTAL HIGHLAND SINGLE MALT SCOTCH WHISKY 30 YEARS - NM

Brora

(Canister avec 2 étiquettes autocollantes de descriptif et commentaires de dégustation)
(T.L.B; O.B 2003 2nd release; n° 2827/3000; 70 cl; 55,7 %)

1 Bouteille | 2300 / 2600 €

Lot 2324

HIGHLAND SINGLE MALT SCOTCH WHISKY 33 YEARS - 1973

Clynelish

(Coffret bois La Maison du Whisky)

(B.G; mise the Prestonfield; cask 8912; 334/405; 70 cl; 54,3%)

1 Bouteille | 3600 / 4000 €

Lot 2322



Lot 2323



Lot 2325

HIGHLAND SINGLE MALT SCOTCH WHISKY 49 YEARS - 1956

Glen Grant

(Etui La Maison du Whisky)

(B.G; mise Gordon & MacPhail en 2005; cask 7286; 459 bouteilles; 70 cl; 46%; contre-étiquette La Maison du Whisky)

1 Bouteille | 2600 / 3000 €

Lot 2326

SPEYSIDE SINGLE MALT SCOTCH WHISKY 42 YEARS - 1965

Glenlivet

(Etui avec 2 étiquettes autocollantes de descriptif et commentaires de dégustation)

(T.L.B; mise Gordon & MacPhail en 2007; cask 6733; 210 bouteilles; 70 cl; 46%)

1 Bouteille | 1300 / 1600 €

Lot 2324



Lot 2325



Lot 2326



Lot 2327



Lot 2328



Lot 2329

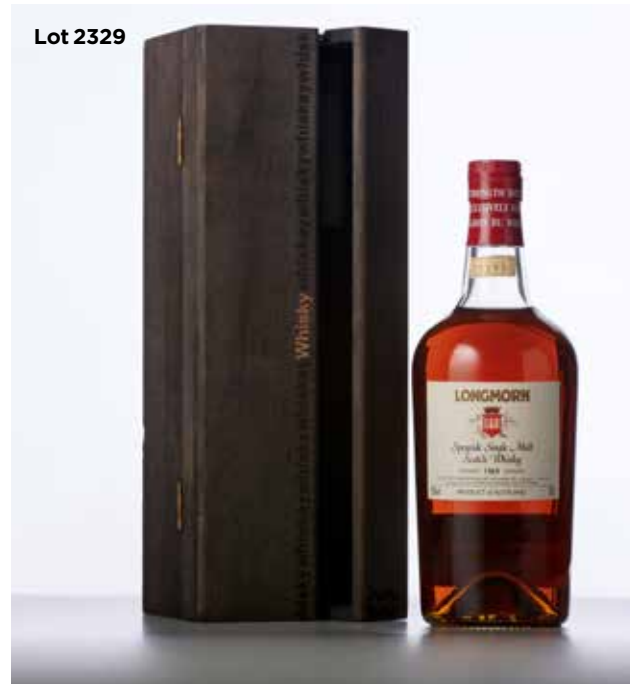

Lot 2327

NATURAL CASK STRENGTH ISLAY SINGLE MALT SCOTCH WHISKY 21 YEARS - 1985

Lagavulin
(Etui)

(O.B 2007; n° 3066/6642; 70 cl; 56,5%)

1 Bouteille | 2600 / 3000 €

Lot 2328

SPEYSIDE SINGLE MALT SCOTCH WHISKY 43 YEARS - 1964

Longmorn
(Etui abîmé)

(H.E; mise Gordon & MacPhail en 2007; cask 1538;
210 bouteilles; 70 cl; 50%)

1 Bouteille | 2000 / 2500 €

Lot 2329

SPEYSIDE SINGLE MALT SCOTCH WHISKY 39 YEARS - 1969

Longmorn
(Coffret bois)

(T.L.B+; mise Gordon & MacPhail en 2008;
cask 5295; 607 bouteilles; 70 cl; 50%; étiquette
autocollante avec commentaires de dégustation au
dos de la bouteille)

1 Bouteille | 1500 / 1800 €

Lot 2330

SPEYSIDE SINGLE MALT SCOTCH WHISKY 34 YEARS - 1972

Longmorn

(Etui avec 2 étiquettes autocollantes de descriptif et
commentaires de dégustation)

(H.E+; mise Gordon & MacPhail en 2006; cask 1088;
607 bouteilles; 70 cl; 45%)

1 Bouteille | 1600 / 2000 €

Lot 2331

CASK STRENGTH SINGLE MALT SCOTCH WHISKY 34 YEARS - 1973

Longmorn
(Canister)

(B.G; mise Gordon & MacPhail en 2007; cask 3649;
70 cl; 54,4%)

1 Bouteille | 2000 / 2400 €

Lot 2332

NATURAL CASK STRENGTH ISLAY SINGLE MALT SCOTCH WHISKY 24 YEARS - 1978

Port Ellen

(Etui légèrement décollé avec 2 étiquettes
autocollantes de descriptif et commentaires de
dégustation)

(B.G; O.B 2nd release 2002; n° 8048/12000; 70 cl;
59,35%)

1 Bouteille | 2100 / 2400 €

Lot 2333

NATURAL CASK STRENGTH ISLAY SINGLE MALT SCOTCH WHISKY 28 YEARS - 1979

Port Ellen

(Etui avec 2 étiquettes autocollantes de descriptif et
commentaires de dégustation)

(O.B 7th release 2007; n° 2826/5274; 70 cl; 53,8%)

1 Bouteille | 2000 / 2400 €

Lot 2334

SPEYSIDE SINGLE MALT SCOTCH WHISKY 40 YEARS - 1967

Strathisla

(Etui avec 2 étiquettes autocollantes de descriptif et
commentaires de dégustation)

(H.E; mise Gordon & MacPhail en 2007; cask 6112;
400 bouteilles; 70 cl; 50%)

1 Bouteille | 1200 / 1500 €

Lot 2335

NATURAL CASK STRENGTH ISLE OF SKYE SINGLE MALT SCOTCH WHISKY 20 YEARS - 1981

Talisker

(Etui avec 2 étiquettes autocollantes de descriptif et
commentaires de dégustation)

(B.G; O.B 2002; 5669/9000; 70 cl; 62%)

1 Bouteille | 2300 / 2600 €

Lot 2330



Lot 2331



Lot 2332



Lot 2333



Lot 2334



Lot 2335



Lot 2336



Lot 2337



Lot 2336

SINGLE CASK MALT WHISKY 16 YEARS

1991

Nikka Yoichi

(Etui)

(M.E.; O.B 2007; cask 129493; 504 bouteilles; 62%)

1 Bouteille | 1800 / 2200 €

Lot 2337

SINGLE CASK MALT WHISKY 18 YEARS

1991

Nikka Yoichi

(Etui)

(B; O.B 2009; cask 129374; 453 bouteilles; 58%;

étiquette autocollante avec commentaires de dégustation au dos de la bouteille)

1 Bouteille | 1800 / 2200 €

Lot 2338

SINGLE CASK MALT WHISKY 19 YEARS

1990

Nikka Sendai Miyagikyo

(M.E.; O.B 2009; cask 36385; 346 bouteilles; 61%;

étiquette autocollante avec commentaires de dégustation au dos de la bouteille)

1 Bouteille | 1800 / 2200 €

Lot 2339

SINGLE CASK MALT WHISKY 22 YEARS - 1986

Karuizawa

(Etui)

(B; O.B 2008; cask 7387; 70 cl; 60,7%)

1 Bouteille | 3500 / 4500 €

Lot 2340

PURE MALT SCOTCH WHISKY 32 YEARS

1951

Glen Cawdor

(7,3 cm soit M.E+; e.t.h lisible et complète n°

99/120; mise R.W Duthie & Co Aberdeen; Import

Samaroli, 75 cl; 46%; présence d'un timbre

fiscal italien série M I n° 671081; acquise en Avril

provenance Begnoni)

1 Bouteille | 10000 / 12000 €

Lot 2338



Lot 2340



Lot 2339



Lot 2341

Lot 2342



Lot 2344

CHÂTEAU D'YQUEM - 1986
C1 Supérieur Sauternes
(T.L.B; capsule craquelée sur le pourtour au
sommets)

1 Bouteille | 200 / 240 €

Lot 2345

ARMAGNAC - 1850
J. Dupeyron
(7,7 cm; e.l.a; c.s)

1 Magnum de 200 cl | 2500 / 3000 €

Lot 2346

CORTON-CHARLEMAGNE (Grand Cru)
2019
Domaine Simon Bize & Fils

6 Bouteilles | 660 / 720 €



Lot 2343

Lot 2341

HIGHLAND SINGLE MALT
SCOTCH WHISKY «REFLEXION» - NM
Macallan
(Coffret)
(70 cl; 43%)

1 Bouteille | 800 / 1000 €

Lot 2342

CHÂTEAU D'YQUEM - 1921
C1 Supérieur Sauternes
(H.E; e.l.s sinon belle; c.l.s avec quelques accrocs;
rebouchée en 1992)

1 Bouteille | 4500 / 5000 €

Lot 2343

CHÂTEAU LAFAURIE-PEYRAGUEY - 1929
C1 Sauternes
(T.L.B-; e.t.h lisible et complète avec tampon
Nicolas; quelques plis capsule; bouchon lisible)

1 Bouteille | 500 / 600 €

Lot 2345



Lot 2347

CORTON-CHARLEMAGNE (Grand Cru)
2019
Domaine Simon Bize & Fils

6 Bouteilles | 660 / 720 €

Lot 2348

CORTON-CHARLEMAGNE (Grand Cru)
2019
Domaine Simon Bize & Fils

6 Bouteilles | 660 / 720 €

Lot 2349

CORTON-CHARLEMAGNE (Grand Cru)
2019
Domaine Simon Bize & Fils

6 Bouteilles | 660 / 720 €

Lot 2350

CORTON-CHARLEMAGNE (Grand Cru)
2019
Domaine Simon Bize & Fils

6 Bouteilles | 660 / 720 €

Lot 2351

CORTON-CHARLEMAGNE (Grand Cru)
2019
Domaine Simon Bize & Fils

6 Bouteilles | 660 / 720 €

Lot 2352

CORTON-CHARLEMAGNE (Grand Cru)
2019
Domaine Simon Bize & Fils

6 Bouteilles | 660 / 720 €



Lot 2353

Lot 2360



Lot 2353

NUITS-SAINT-GEORGES 1^{er} CRU
VIEILLES VIGNES - 2012
Domaine Prieuré-Roch
(8408 bouteilles produites)

2 Bouteilles | 700 / 800 €

Lot 2354

NUITS-SAINT-GEORGES 1^{er} CRU
VIEILLES VIGNES - 2013
Domaine Prieuré-Roch
(8018 bouteilles produites)

6 Bouteilles | 2100 / 2400 €

Lot 2355

NUITS-SAINT-GEORGES 1^{er} CRU
VIEILLES VIGNES - 2013
Domaine Prieuré-Roch
(8018 bouteilles produites)

6 Bouteilles | 2100 / 2400 €

Lot 2356

NUITS-SAINT-GEORGES 1^{er} CRU - 2014
Domaine Prieuré-Roch
(7185 bouteilles produites)

6 Bouteilles | 1920 / 2100 €

Lot 2357

NUITS-SAINT-GEORGES 1^{er} CRU - 2014
Domaine Prieuré-Roch
(7185 bouteilles produites)

6 Bouteilles | 1920 / 2100 €

Lot 2358

NUITS-SAINT-GEORGES 1^{er} CRU - 2014
Domaine Prieuré-Roch
(7185 bouteilles produites)

6 Bouteilles | 1920 / 2100 €

Lot 2365**Lot 2367****Lot 2365**

NUITS-SAINT-GEORGES
«LE CLOS DES CORVEES» (1^{er} Cru) - 2012
Domaine Prieuré-Roch
(2122 bouteilles produites)

4 Bouteilles | 2000 / 2400 €

Lot 2366

NUITS-SAINT-GEORGES «LE CLOS
DES CORVEES VIEILLES VIGNES» (1^{er} Cru)
2016
Domaine Prieuré-Roch

5 Bouteilles | 2500 / 3000 €

Lot 2367

CHABLIS CLOS (Grand Cru) - 2019
Domaine François Raveneau

1 Bouteille | 1600 / 1800 €

Lot 2359

NUITS-SAINT-GEORGES 1^{er} CRU - 2014
Domaine Prieuré-Roch
(7185 bouteilles produites)
6 Bouteilles | 1920 / 2100 €

Lot 2360

NUITS-SAINT-GEORGES 1^{er} CRU - 2015
Domaine Prieuré-Roch
(7415 bouteilles produites)
6 Bouteilles | 2400 / 2700 €

Lot 2361

NUITS-SAINT-GEORGES 1^{er} CRU - 2015
Domaine Prieuré-Roch
(7415 bouteilles produites)
6 Bouteilles | 2400 / 2700 €

Lot 2362

NUITS-SAINT-GEORGES 1^{er} CRU - 2015
Domaine Prieuré-Roch
(7415 bouteilles produites)
6 Bouteilles | 2400 / 2700 €

Lot 2363

NUITS-SAINT-GEORGES 1^{er} CRU - 2009
Domaine Prieuré-Roch
(4874 bouteilles produites)
6 Bouteilles | 2250 / 2550 €

Lot 2364

NUITS-SAINT-GEORGES 1^{er} CRU - 2009
Domaine Prieuré-Roch
(4874 bouteilles produites)
6 Bouteilles | 2250 / 2550 €

**Lot 2370**

Lot 2368

CHABLIS VALMUR (Grand Cru) - 2019
Domaine François Raveneau

1 Bouteille | 625 / 675 €

Lot 2369

CHABLIS MONTEE DE TONNERRE
(1° Cru) - 2019
Domaine François Raveneau

1 Bouteille | 375 / 425 €

Lot 2370

CHÂTEAU BEYCHEVELLE - 1982
GCC4 Saint-Julien
(1 T.L.B et 1 H.E+ à H.E; e.l.s; c.l.s)

2 Bouteilles | 225 / 250 €

Lot 2371

CHÂTEAU BEYCHEVELLE - 1993
GCC4 Saint-Julien
(Caisse Bois d'origine)
(H.E ou mieux; 1 e.l.a; 1 c.s + s.c.a)

12 Bouteilles | 600 / 660 €

Lot 2372

CHÂTEAU CANON - 2004
GCC1B Saint-Emilion
(Caisse Bois d'origine)

1 Bouteille | 60 / 70 €

Lot 2373

CHÂTEAU HAUT-BRION - 1925
GCC1 Graves
(V; e.t.h à e.t.a partiellement lisible; c.s + s.c.a;
millésime lisible sur le bouchon)

1 Bouteille | 100 / 120 €

Lot 2374

CHÂTEAU LAFITE ROTHSCHILD - 1963
GCC1 Pauillac
(M.E+; étiquette légèrement marquée; c.l.s)

1 Bouteille | 150 / 180 €

Lot 2375 Lot Panaché (Mixed Lot)

CHÂTEAU ST. GEORGES - 1966
1 Bouteille
Saint-Georges-Saint-Emilion
(T.L.B-; e.t.h scotchée)

CHÂTEAU CORDET - 1990
2 Bouteilles
Margaux

CHÂTEAU CAPET - 1982
1 Bouteille
Saint-Emilion Grand Cru
(T.L.B-; e.t.h)

4 Bouteilles | 70 / 80 €

Lot 2376

PETRUS - 1990
Pomerol
(B.G; accroc bas étiquette; c.l.s bas de jupe)

1 Bouteille | 3000 / 3300 €

Lot 2376



Lot 2377

Lot 2377

CHAMPAGNE BRUT «DOM PERIGNON»
1985
Moët et Chandon
(Coffret)
(état parfait)

1 Bouteille | 300 / 350 €

Lot 2378 Lot Panaché (Mixed Lot)

CHAMPAGNE BRUT «PRELUDE A L'AN
2000» - NM
1 Magnum
Taittinger
(Etui légèrement sale)
(1 cm sous bas de coiffe)

CHAMPAGNE BRUT «CUVEE N° 728» - NM
1 Magnum
Jacquesson
(Caisse Bois d'origine)
(4,5 cm; étiquette légèrement marquée sinon belle;
dégorgement Juin 2004)

2 Magnums | 170 / 180 €

Lot 2381



Lot 2379

NUITS-SAINT-GEORGES LES ARGILLATS
(1° Cru) - 1989

Domaine Taccard
(e.t.h; clm.s dont 1 avec accoc)

3 Bouteilles | 50 / 60 €

Lot 2380 Lot Panaché (Mixed Lot)

NUITS-SAINT-GEORGES - 2005

1 Magnum
Bernard Gras
(e.t.h + pli)

VOSNE-ROMANEE LES SUCHOTS (1° Cru)
1995

1 Bouteille
Reine Pédauque
(e.t.h; clm.s)

GEVREY-CHAMBERTIN LAVAUX
SAINT-JACQUES (1° Cru) - 1999

1 Bouteille
Daniel Marchand
(étiquette très légèrement marquée; clm.s)

3 Flacons | 150 / 180 €

Lot 2381 Lot Panaché (Mixed Lot)

CHÂTEAU LATREZOTTE - 1982

1 Bouteille
Sauternes
(T.L.B+; e.t.h à e.t.a partiellement lisible; c.l.s)

CHÂTEAU ARCHE-VIMENEY - 1975

1 Bouteille
Sauternes
(H.E-; e.t.h; c.l.s)

JURANÇON - 1995

1 Bouteille
Domaine Bru-Baché
(B.G; e.t.h à e.l.a)

3 Bouteilles | 40 / 50 €

Lot 2382 Lot Panaché (Mixed Lot)

VIEUX MARC DE BOURGOGNE - NM

1 Magnum
Pierre André
(Caisse Bois d'origine)

VODKA - NM

1 Magnum
Grey Goose
(175 cl)

2 Magnums | 80 / 100 €

Lot 2383

CHÂTEAU MOUTON ROTHSCHILD - 1985

GCC1 Pauillac
(T.L.B+; e.t.h à e.t.a; accroc côté jupe capsule)

1 Bouteille | 160 / 180 €

Lot 2384

CHÂTEAU ANGELUS - 1989

GCC Saint-Emilion
(T.L.B+ à T.L.B; 2 petits accrocs bas de jupe
de capsule)

1 Bouteille | 180 / 200 €

Lot 2385

CHÂTEAU PICHON LONGUEVILLE BARON
1996

GCC2 Pauillac

1 Bouteille | 120 / 140 €

Lot 2384



Lot 2386

CHAMPAGNE BRUT «DOM PERIGNON»
1998

Moët et Chandon
(Coffret)

1 Bouteille | 225 / 250 €

Lot 2387

CHÂTEAU MOUTON ROTHSCHILD - 1984

GCC1 Pauillac
(Caisse Bois abîmée)
(T.L.B+; e.t.h fortes à e.t.a partiellement lisible; c.l.s)

1 Bouteille | 180 / 220 €

Lot 2388

CHÂTEAU LA MISSION HAUT-BRION
1990

CC Graves
(e.t.h dont 1 e.l.a et 1 e.a; quelques marques
capsules)

2 Bouteilles | 750 / 800 €

Lot 2388



Lot 2389

CHATEAU TALBOT - 1990
GCC4 Saint-Julien
(excellents niveaux; e.t.h à e.a; c.l.s)

4 Bouteilles | 280 / 320 €

Lot 2390

CHATEAU PAPE CLEMENT Rouge - 1985
CC Graves
(1 T.L.B+; e.t.h à e.a)

3 Bouteilles | 180 / 210 €

Lot 2391

CHATEAU HAUT-MARBUZET - 2003
Saint-Estèphe
(étiquette très légèrement marquée sinon belle)

1 Magnum | 80 / 90 €

Lot 2392

CHATEAUNEUF-DU-PAPE Rouge - 2007
Château Rayas

1 Bouteille | 1200 / 1350 €

Lot 2393

CHATEAUNEUF-DU-PAPE Rouge - 2008
Château Rayas

1 Bouteille | 1175 / 1250 €

Lot 2394

CHATEAUNEUF-DU-PAPE Rouge - 2009
Château Rayas

1 Bouteille | 1150 / 1250 €

Lot 2395

CHATEAUNEUF-DU-PAPE Rouge - 2011
Château Rayas

3 Bouteilles | 3300 / 3600 €

Lot 2396

CHAMPAGNE BRUT «DOM PERIGNON»
1985
Moët et Chandon
(Coffret légèrement marqué)

1 Bouteille | 300 / 350 €



Lot 2392

Lot 2397



Lot 2397

CHAMPAGNE BRUT «DOM PERIGNON»
1990

Moët et Chandon
(Coffret légèrement sale)

1 Bouteille | 300 / 330 €

Lot 2398

COGNAC FINE CHAMPAGNE V.S.O.P - NM

Courvoisier
(T.L.B; e.t.a; poids 6,3 kg)

1 Bouteille de 500 cl? | 450 / 500 €

Lot 2399**CHAMPAGNE BRUT BLANC DE BLANCS
«S» - 1973**

Salon

(1 à 2 cm et 1 à 3,2 cm sous bas de coiffes;
étiquettes et capsules légèrement marquées ou
avec accrocs; aspect assez évolué)

2 Bouteilles | 1000 / 1300 €

Lot 2400 Lot Panaché (Mixed Lot)**BRANDY DE JEREZ - NM**

1 Bouteille

Osborne

KENTUCKY STRAIGHT BOURBON - NM

1 Bouteille

Maker's Mark
(Etui abîmé)**MARC EXTRA EGRAPPE - NM**

1 Bouteille

Vincent Jacoulot

TRES VIEUX MARC DE CHAMPAGNE - NM

1 Magnum

Jean Goyard

(4 cm sous bas de collerette; e.a; c.s)

MARC DE BOURGOGNE - NM

1 Bouteille

Fauchon

(e.l.a)

5 Bouteilles | 80 / 100 €

Lot 2401**POUILLY-FUISSE - 2002**

Boyer

(e.t.h à e.t.a; clm.s à clm.a; c.a)

7 Bouteilles | 70 / 80 €

Lot 2402 Lot Panaché (Mixed Lot)**ROSE DES RICEYS - 1995**

4 Bouteilles

Alexandre Bonnet

CHÂTEAUNEUF-DU-PAPE Rouge - 1994

2 Bouteilles

Château des Fines Roches

Lot 2405**NUITS-SAINT-GEORGES - 1952**

2 Bouteilles

S. Lhote

(1 à 5,2 cm; e.t.h à e.l.a; 1 clm.s et 1 s.c.m)

8 Bouteilles | 100 / 120 €

Lot 2403 Lot Panaché (Mixed Lot)**CHÂTEAU BELAIR - 1983**

4 Bouteilles

GCC1B Saint-Emilion

(B.G ou mieux; e.t.h à eta; c.l.s)

CHÂTEAU D'ARSAC - 1999

1 Bouteille

Margaux

(e.l.s à e.l.a)

CADET DE GOMBAUDE - 1999

1 Bouteille

Pomerol

(étiquette légèrement marquée)

CHÂTEAU PONTOISE CABARRUS - 2000

1 Bouteille

Haut-Médoc

(étiquette légèrement marquée)

L'HERITAGE DE CHASSE-SPLEEN - 2005

3 Bouteilles

Haut-Médoc

(étiquettes légèrement marquées)

CHÂTEAU CHASSE-SPLEEN - 2006

1 Bouteille

Moulis

(e.a)

CHEVAL NOIR - 2008

1 Bouteille

Saint-Emilion

(étiquette très légèrement marquée)

12 Bouteilles | 140 / 160 €

Lot 2404 Lot Panaché (Mixed Lot)**CHÂTEAU TOUR DESTERMES****CUVEE ALEXAURE - 2004**

2 Bouteilles

Saint-Estèphe

CHÂTEAU TOUR DESTERMES
CUVEE ALEXAURE - 2007
1 Bouteille
Saint-Estèphe

CHÂTEAU LA LAGUNE - 1986
1 Bouteille
GCC3 Haut-Médoc
(T.L.B; e.t.h à e.a)

CHÂTEAU TALBOT - 1985
1 Bouteille
GCC4 Saint-Julien
(B.G; e.t.h à e.l.a)

5 Bouteilles | 120 / 140 €

Lot 2405 Lot Panaché (Mixed Lot)

GIGONDAS LA CUVÉE VENTABREN
2010
3 Bouteilles
Moulin de la Gardette
(étiquettes très légèrement marquées)

GIGONDAS LA CUVÉE VENTABREN 2013
3 Bouteilles
Moulin de la Gardette
(étiquettes très légèrement marquées)

6 Bouteilles | 90 / 100 €

Lot 2406 Lot Panaché (Mixed Lot)

GIVRY LA GRANDE BERGE Rouge (1° Cru)
2007
3 Bouteilles
V. Lumppe
(e.l.a)

CHASSAGNE-MONTRACHET Rouge
1998
1 Bouteille
Montessuy
(e.a)

MERCUREY LA CHARMÉE - 2002
5 Bouteilles
Brintet
(accrocs étiquettes)

RULLY RABOURCE (1° Cru) - 1999
3 Bouteilles
Christian Belleville
(e.l.s)
12 Bouteilles | 160 / 180 €

Lot 2407 Lot Panaché (Mixed Lot)

MOULIN A VENT - 2006
1 Bouteille
Hospices civils de Romanèche

MOULIN A VENT - 2010
5 Bouteilles
Hospices civils de Romanèche

CHIROUBLES VIEILLES VIGNES - 2005
6 Bouteilles
Jamot
(e.t.h à e.a)

12 Bouteilles | 80 / 100 €

Lot 2408 Lot Panaché (Mixed Lot)

MERCUREY DOMAINE LEVERT-BARAULT
Rouge - 1994
3 Bouteilles
Pardon & Fils
(e.t.h à e.l.a; clm.s)

ALOXE-CORTON Rouge - 1983
3 Bouteilles
Paul Reitz
(e.t.h avec quelques accrocs; clm.s à clm.accrocs)

MERCUREY Rouge - 1982
3 Bouteilles
Victor Bérard
(3 cm ou mieux; e.t.h légères)

9 Bouteilles | 90 / 100 €

Lot 2409 Lot Panaché (Mixed Lot)

CHÂTEAU DE L'ESPINGLET - 2009
1 Bouteille
Premières Côtes de Bordeaux
(e.q.i illisible)

CHÂTEAU FOURCAS-HOSTEN - 1995
1 Bouteille
Listrac
(e.t.a)

CHÂTEAU GRAND TAYAC - 2008
1 Bouteille
Margaux
(e.l.s à e.l.a)

CHÂTEAU LA FLEUR DU MAYNE - 1999
1 Bouteille
Pomerol
(e.l.a)

CHÂTEAU LA FLEUR NARDON - 1996
1 Bouteille
Saint-Emilion
(B.G; e.t.h à e.a)

CHÂTEAU LA ROSE PERRIERE - 1999
1 Bouteille
Lussac-Saint-Emilion

CHÂTEAU LA GRAVE - 1989
1 Bouteille
Haut-Médoc
(H.E+; e.t.h à e.l.a)

CHÂTEAU LESPARRE - 2008
1 Bouteille
Bordeaux Supérieur

CHÂTEAU LION PERRUCHON - 1993
1 Bouteille
Lussac-Saint-Emilion
(étiquette très légèrement marquée)

CHÂTEAU MOULIN - 2003
1 Bouteille
Canon-Fronsac
(étiquette très légèrement marquée)

CHÂTEAU PARADIS CASSEUIL - 1994
1 Bouteille
Bordeaux
(e.t.h à e.l.a)

CHÂTEAU SAINT-ROBERT - 2004
1 Bouteille
Graves

12 Bouteilles | 80 / 100 €



Lot 2410 Lot Panaché (Mixed Lot)

MOULIN A VENT - 1975
6 Bouteilles
Caveau de la Fauconnière
(e.t.h à e.t.a; clm.s à clm.a et 1 s.c.m; c.s à c.l.a)

CÔTE DE NUITS-VILLAGES - 1976
6 Bouteilles
Henri Gilles
(3 cm ou mieux; e.t.h à e.a; clm.s à clm.a; c.s)

12 Bouteilles | 90 / 100 €

Lot 2411 Lot Panaché (Mixed Lot)

BOURGOGNE ALIGOTE - 2009
11 Bouteilles
Goisot

**SAINT-VERAN «EN FAUX»
VIEILLES VIGNES - 2009**
1 Bouteille
Rijckaert

12 Bouteilles | 115 / 125 €

Lot 2412

JURANCON CUVÉE SPECIALE - 1998
Clos Gassiot
(B.G- ou mieux; quelques étiquettes très
légèrement marquées)

6 Bouteilles | 100 / 120 €

Lot 2413

**HIGHLAND SINGLE MALT SCOTCH
WHISKY 21 ANS - 1979**
Dufftown
(Euis individuels)
(Mise The Antique Collection; 2600 bouteilles
produites; 70 cl; 43°)

3 Bouteilles | 270 / 330 €

Lot 2414

CHÂTEAU CHASSE-SPLEEN - 2004
Moulis
(Caisse Bois d'origine sans pavillon supérieur)

6 Bouteilles | 180 / 210 €

Lot 2415

CHÂTEAU MARGAUX - 1974
GCC1 Margaux
(H.E; e.l.a; c.s à c.a)

1 Bouteille | 160 / 200 €

Lot 2416

CHÂTEAU MARGAUX - 1976
GCC1 Margaux
(H.E ou mieux; étiquettes légèrement marquées
à e.l.s; c.s)

3 Bouteilles | 400 / 500 €

Lot 2417

CHÂTEAU MOUTON ROTHSCHILD - 2000
GCC1 Pauillac
(quelques légères marques ou petits accros
contre-étiquettes)

2 Bouteilles | 2800 / 3200 €

Lot 2421



Lot 2418

CHÂTEAU PAPE CLEMENT Rouge - 1952
 CC Graves
 (T.L.B+ ou mieux; e.t.h à e.t.a illisibles; c.l.s à c.l.a;
 millésime lisible sur le bouchon)

4 Bouteilles | 400 / 500 €

Lot 2419

RESERVE DE LA COMTESSE - 2005
 Pauillac
 (Caisse Bois d'origine)

12 Bouteilles | 450 / 500 €

Lot 2420

CHÂTEAU D'YQUEM - 1987
 C1 Supérieur Sauternes
 (H.E)

1 Bouteille | 160 / 180 €

Lot 2425



Lot 2421

BONNES-MARES (Grand Cru) - 2007
 Frédéric Magnien

2 Bouteilles | 230 / 260 €

Lot 2422

CHAMBOLLE-MUSIGNY 1^{er} CRU - 1992
 Château d'Étroyes
 (1 à 3,5 cm; quelques e.a et clm.s)

12 Bouteilles | 180 / 220 €

Lot 2423

CHENAS - 1985
 Gérard Lapiere
 (11 à 4,5 cm ou mieux et 1 à 5 cm; e.l.a; clm.a; c.l.s)
 12 Bouteilles | 100 / 120 €

Lot 2424

CLOS DE LA ROCHE (Grand Cru) - 1979
 Cave Peyrazeaux-Goffier
 (e.t.h à e.t.a; clm.s à clm.a)

6 Bouteilles | 120 / 150 €

Lot 2425

CORTON-GRANCEY Rouge (Grand Cru)
2010
Louis Latour
(Caisse Bois d'origine)
(3 e.l.s dont 1 e.l.a)

6 Bouteilles | 420 / 480 €

Lot 2426

CÔTE DE NUITS-VILLAGES Rouge - 2010
Sylvie Esmonin
(2 clm.s)

6 Bouteilles | 100 / 120 €

Lot 2427

GEVREY-CHAMBERTIN - 2010
Sylvie Esmonin
(1 clm.s)

6 Bouteilles | 280 / 320 €

Lot 2428

MERCUREY CLOS DU ROY Rouge (1° Cru)
1989
Château d'Etroyes
(e.l.a sinon belles)

12 Bouteilles | 120 / 150 €

Lot 2429

MERCUREY CLOS DU ROY Rouge (1° Cru)
1989
Château d'Etroyes
(2 e.l.a sinon belles)

12 Bouteilles | 120 / 150 €

Lot 2430

MERCUREY CLOS DU ROY Rouge (1° Cru)
1989
Château d'Etroyes
(4 e.l.a à e.a)

12 Bouteilles | 120 / 150 €

Lot 2434



Lot 2431

MERCUREY CLOS L'EVÊQUE Rouge
(1° Cru) - 1989
Château d'Etroyes
(e.a; 1 clm.a)

12 Bouteilles | 120 / 150 €

Lot 2432

POMMARD LES BERTINS (1° Cru) - 2011
Domaine Henri Delagrangé
(2 étiquettes très légèrement marquées et 1 e.l.a)

6 Bouteilles | 160 / 200 €

Lot 2433

SANTENAY Rouge - 1964
Bouchard Père & Fils
(4 cm ou mieux; 2 e.l.a sinon belles)

12 Bouteilles | 250 / 300 €

Lot 2434

SAVIGNY-LES-BEAUNE LES
NARBANTONS Rouge (1° Cru) - 2000
Domaine Mongeard-Mugneret
(1 accroc 1 étiquette)

3 Bouteilles | 100 / 120 €

Lot 2435

CHÂTEAUNEUF-DU-PAPE
«PIGNAN» Rouge - 2009
S.C.E.A Château Rayas

1 Bouteille | 360 / 400 €

Lot 2436

CHÂTEAUNEUF-DU-PAPE Rouge - 2006
Château Rayas
(petit étiquette accroc)

1 Bouteille | 1000 / 1100 €



Lot 2435

Lot 2438**Lot 2437**

CHABLIS BLANCHOT (Grand Cru) - 2014
 Domaine Vocoret & Fils
 (quelques marques étiquettes sinon belles)

6 Bouteilles | 140 / 180 €

Lot 2438

CORTON-CHARLEMAGNE (Grand Cru)
 1959
 Raoul Clerget
 (3,8 cm ou mieux; 1 e.l.a)

4 Bouteilles | 120 / 160 €

Lot 2439

MERCUREY Blanc - 1994
 Château d'Etroyes
 (quelques e.l.a à e.a; quelques clm.a; présence de
 sédiments voltigeurs)

12 Bouteilles | 100 / 120 €

Lot 2440

MERCUREY Blanc - 1994
 Château d'Etroyes
 (quelques e.l.a à e.a; quelques clm.a; présence de
 sédiments voltigeurs)

12 Bouteilles | 100 / 120 €

Lot 2441

MEURSAULT - 1993
 Château d'Etroyes
 (3 à 4,5 cm; e.l.a)

12 Bouteilles | 150 / 180 €

Lot 2442

MEURSAULT GOUTTE D'OR - 1994
 Château d'Etroyes
 (quelques e.a et clm.a; quelques c.l.s)

12 Bouteilles | 180 / 220 €

Lot 2443

PULIGNY-MONTRACHET - 1990
 Château d'Etroyes
 (5 cm ou mieux; quelques e.a et clm.a; c.l.s dont 3
 s.c.a)

12 Bouteilles | 160 / 200 €

Lot 2444 Lot Panaché (Mixed Lot)

MERCUREY CLOS L'EVÊQUE Rouge
 (1° Cru) - 1989
 5 Bouteilles
 Château d'Etroyes
 (1 e.l.a) MERCUREY CLOS DU ROY Rouge
 (1° Cru) - 1989
 6 Bouteilles
 Château d'Etroyes
 (1 e.a et 1 avec accroc)

MERCUREY Rouge - 1964
 1 Bouteille
 J. Thorin
 (4,5 cm; e.t.h; clm.s)

12 Bouteilles | 130 / 160 €

Lot 2445 Lot Panaché (Mixed Lot)

MEURSAULT - 1993
 11 Bouteilles
 Château d'Etroyes
 (3,5 cm ou mieux; quelques e.l.a)

POUILLY-FUISSE - 1995
 1 Bouteille
 François Martenot
 e.t.h à e.l.a; clm.s)

12 Bouteilles | 140 / 160 €

Lot 2446 Lot Panaché (Mixed Lot)

DOMAINE DUPERNEAU - 1983
 1 Bouteille
 Sauternes
 (e.l.s)

DOMAINE DUPERNEAU - 1985
 2 Bouteilles
 Sauternes
 (1 e.t.a)

DOMAINE DUPERNEAU - 1986

8 Bouteilles
Sauternes
quelques e.l.s)

DOMAINE DUPERNEAU - NM

1 Bouteille
Sauternes
(e.t.a)

12 Bouteilles | 140 / 160 €

Lot 2447 Lot Panaché (Mixed Lot)

MEURSAULT - 1992

6 Bouteilles
Château d'Étroyes
(4 cm ou mieux; e.l.a)

MEURSAULT - 1994

3 Bouteilles
Château d'Étroyes
(quelques e.l.a)

CHAMPAGNE BRUT - NM

1 Bouteille
Charboux Frères
(e.t.a; c.s)

CHAMPAGNE TRADITION - NM

1 Bouteille
Philippe Thévenin
(e.l.a)

CHAMPAGNE BRUT - NM

1 Bouteille
Cattier
(e.l.s)

12 Bouteilles | 160 / 200 €

Lot 2448 Lot Panaché (Mixed Lot)

CORTON-RENADES (Grand Cru) - 1978

11 Bouteilles
Raoul Clerget
(9 à 3,5 cm ou mieux et 2 à 5,5 cm; e.l.s à e.l.a;
quelques clm.s à clm.a; c.l.a dont 1 c.a + s.c.a)

CORTON-RENADES (Grand Cru) - 1984

1 Bouteille
Raoul Clerget
(5 cm; étiquette très légèrement marquée)

12 Bouteilles | 300 / 360 €

Lot 2451



Lot 2449 Lot Panaché (Mixed Lot)

CHÂTEAU MAUCAILLOU - 1993

6 Bouteilles
Moulis
(e.t.h)

CHÂTEAU GOUPRIE - 1987

6 Bouteilles
Pomerol
(T.L.B+; e.t.h)

12 Bouteilles | 120 / 150 €

Lot 2450 Lot Panaché (Mixed Lot)

SANTENAY CLOS ROUSSEAU Rouge (1° Cru) - 1978

8 Bouteilles
Marcel Bossetti
(7 à 3,5 cm ou mieux et 1 à 4,5 cm; e.t.h à e.a; clm.s à clm.a; c.l.a)

SANTENAY CLOS ROUSSEAU Rouge (1° Cru) - 1979

3 Bouteilles
Marcel Bossetti

GIVRY - 1977

1 Bouteille
Domaine Morin Frères
(3 cm; e.a; c.l.s)

12 Bouteilles | 140 / 180 €

Lot 2451 Lot Panaché (Mixed Lot)

CHÂTEAUNEUF-DU-PAPE Rouge - 1968

3 Bouteilles
Clos des Papes
(4 cm ou mieux; e.t.h à e.a; clm.s dont 1 clm.a; c.s)

CHÂTEAUNEUF-DU-PAPE Rouge - 1984

1 Bouteille
Clos des Papes
(3 cm; e.t.h; clm.s)

CHÂTEAUNEUF-DU-PAPE Rouge - 1981

1 Bouteille
Clos des Papes
(4 cm; e.t.h à e.t.a; clm.s; c.a)

5 Bouteilles | 250 / 300 €

Lot 2455**Lot 2452** Lot Panaché (Mixed Lot)**MERCUREY Rouge - 1975**

5 Bouteilles

Faiveley

(2,7 cm ou mieux; e.t.h à e.l.a; c.l.s à c.l.a; c.l.s)

VOLNAY - 1987

3 Bouteilles

Maurice Fournier

(3,5 cm ou mieux; étiquettes légèrement marquées; c.l.s)

VOLNAY CHANLIN - 1990

2 Bouteilles

Maurice Fournier

(1 e.l.s et 1 e.t; 1 c.l.a; c.l.s)

MOULIN-A-VENT - 1985

1 Bouteille

Gérard Lapiere

(3 cm; e.l.s à e.l.a; c.l.s)

VOLNAY CLOS DES CHÊNES (1° Cru)

1988

1 Bouteille

Henri Delagrange

(3 cm; e.t.h à e.l.a; c.l.s à c.l.a; c.s)

12 Bouteilles | 150 / 200 €

Lot 2453 Lot Panaché (Mixed Lot)**VOLNAY - 1983**

4 Bouteilles

Henri Boillot

(2,8 cm ou mieux; e.t.h dont 1 e.l.a)

CORTON-RENADES (Grand Cru) - 1978

2 Bouteilles

Liger-Javouhey

(3,2 cm; e.t.h; c.l.s; c.s)

6 Bouteilles | 160 / 220 €

Lot 2454 Lot Panaché (Mixed Lot)**CHÂTEAU BEYCHEVELLE - 1970**

3 Bouteilles

GCC4 Saint-Julien

(H.E ou mieux; e.t.h à e.t.a; c.l.s)

CHÂTEAU BEYCHEVELLE - 1967

1 Bouteille

GCC4 Saint-Julien

(H.E à H.E+; e.l.s; c.l.s)

CHÂTEAU D'ISSAN - 1979

1 Bouteille

GCC3 Margaux

(H.E; e.l.a; c.s + s.c.a) **CHÂTEAU MARQUIS D'ALESME BECKER 1978**

1 Bouteille

GCC3 Margaux

(H.E; e.l.s; c.s incurvée au sommet)

6 Bouteilles | 200 / 240 €

Lot 2455 Lot Panaché (Mixed Lot)**POMMARD-EPENOTS (1° Cru) - 1959**

3 Bouteilles

Nicolas

(5,8 cm ou mieux; étiquettes légèrement marquées; c.l.s à c.l.a)

VOSNE-ROMANEE - 1959

1 Bouteille

Thorin

(3,4 cm; e.t.h à e.l.a)

VOSNE-ROMANEE - 1964

2 Bouteilles

Domaine du Château de Vosne-Romanée

(4 cm; e.t.h à e.l.a; c.l.s; c.s)

6 Bouteilles | 150 / 200 €

Lot 2456 Lot Panaché (Mixed Lot)**CHÂTEAU HAUT-MARBUZET - 1976**

3 Bouteilles

Saint-Estèphe

(H.E- ou mieux; e.t.h à e.l.a)

CHÂTEAU RAMAGE LA BATISSE - 1966

3 Bouteilles

Haut-Médoc

(H.E ou mieux; e.l.s; c.s à c.a)

6 Bouteilles | 100 / 150 €

Lot 2458



Lot 2457 Lot Panaché (Mixed Lot)

CLOS DE VOUGEOT (Grand Cru) - 1982

4 Bouteilles
Cave Loison-Coquard
(3,3 cm ou mieux; e.t.h à e.t.a; c.l.a)

CHAMBOLLE-MUSIGNY - 1988

2 Bouteilles
Mommessin
(4 cm; étiquettes légèrement marquées; c.m.s)

6 Bouteilles | 120 / 150 €

Lot 2458 Lot Panaché (Mixed Lot)

**CHÂTEAU LA GAFFELIERE-NAUDES
1955**

1 Bouteille
GCC1B Saint-Emilion
(H.E+; e.t.h à e.l.a; c.s)

CHÂTEAU L'ANGELUS - 1962

1 Bouteille
GCC Saint-Emilion
(H.E; e.t.h à e.a; c.a)

CHÂTEAU MARGAUX - 1967

1 Bouteille
GCC1 Margaux
(T.L.B+; e.t.h; c.m.accroc)

3 Bouteilles | 180 / 220 €

Lot 2459 Lot Panaché (Mixed Lot)

CLOS DE VOUGEOT (Grand Cru) - 1982

4 Bouteilles
Cave Loison-Coquard
(3,3 cm ou mieux; e.t.h à e.t.a; c.m.s; c.l.a)

CORTON-RENARDES (Grand Cru) - 1978

1 Bouteille
Liger-Javouhey
(4,2 cm; e.t.h; c.m.s; c.l.s)

**CHASSAGNE-MONTRACHET Rouge
1972**

1 Bouteille
François Protheau
(e.l.s à e.l.a; c.m.s; c.l.s)

6 Bouteilles | 120 / 150 €

Lot 2460 Lot Panaché (Mixed Lot)

CHÂTEAU COS LABORY - 1978

4 Bouteilles
GCC5 Saint-Estèphe
(M.E+ ou mieux; e.t.h à e.l.a; c.l.s)

CHÂTEAU DE BEL-AIR - 1975

2 Bouteilles
Lalande de Pomerol
(M.E+; els à e.l.a; c.l.a)

DOMAINE DE LA GAFFELIERE - 1975

1 Bouteille
Saint-Emilion
(T.L.B-; e.t.h; c.a)

CHÂTEAU DE PEZ - 1967

1 Bouteille
Saint-Estèphe
(H.E-; étiquette très légèrement marquée)

CHÂTEAU CARBONNIEUX Rouge - 1982

1 Bouteille
CC Graves
(B.G; e.t.h; c.l.s)

CHÂTEAU ANTHONIC - 1991

1 Bouteille
Moulis
(e.t.h)

CHÂTEAU POTENSAC - 1985

1 Bouteille
Médoc
(T.L.B+; e.t.h)

CHÂTEAU LARRIVET HAUT-BRION - 1979

1 Bouteille
Graves
(T.L.B-; étiquette très légèrement marquée)

12 Bouteilles | 140 / 180 €

Lot 2461 Lot Panaché (Mixed Lot)

CLOS DE LOLAN - 1959

1 Bouteille
Médoc
(T.L.B+; e.t.h)

CHÂTEAU SIRAN - 1959

1 Bouteille
Margaux
(T.L.B; visiblement reconditionnée)

CHÂTEAU RAUZAN-GASSIES - 1964

1 Bouteille
GCC2 Margaux
(M.E; e.t.h; c.l.s)

3 Bouteilles | 100 / 120 €

Lot 2462 Lot Panaché (Mixed Lot)

CHÂTEAU PONTET CANET - 1966

3 Bouteilles
Pauillac
(T.L.B; e.l.s; c.l.s)

CHÂTEAU PAPE CLEMENT Rouge - 1971

1 Bouteille
CC Graves
(M.E+; e.l.s; c.s)

CHÂTEAU ST GENES Blanc - 1928

1 Bouteille
Bordeaux
(B.G-; e.t.h à e.t.a; c.l.s)

Lot 2462**CHÂTEAU CAILLOU - 1959**

1 Bouteille
Barsac
(B; e.t.h; clm.s; c.s + s.c.a)

6 Bouteilles | 160 / 200 €

Lot 2463 Lot Panaché (Mixed Lot)**CHÂTEAU CANON - 1967**

1 Bouteille
GCC1B Saint-Emilion
(H.E; e.l.s; c.s)

CHÂTEAU LA GAFFELIERE - 1979

2 Bouteilles
GCC1B Saint-Emilion
(H.E ou mieux; e.l.s; c.l.s)

**LES TOURELLES DE LONGUEVILLE
2003**

2 Bouteilles
Paulliac

5 Bouteilles | 120 / 150 €

Lot 2464 Lot Panaché (Mixed Lot)**ROMANEE-SAINT-VIVANT LES QUATRE
JOURNAUX (Grand Cru) - 1970**

1 Bouteille
Louis Latour
(5,5 cm; e.l.s; c.l.s)

**BEAUNE DES HOSPICES DE BEAUNE
CUVÉE BRUNET - 1977**

2 Bouteilles
Raoul Clerget
(3 cm ou mieux; étiquettes très légèrement
marquées; c.l.s)

**BEAUNE DES HOSPICES DE BEAUNE
CUVÉE BRUNET - 1975**

1 Bouteille
Raoul Clerget
(e.l.s)

**BEAUNE PERRIERES CUVÉE LE BLANC
1978**

1 Bouteille
Bichot
(3 cm; e.t.h; clm.s)

ALOXE-CORTON Rouge - 1978

1 Bouteille
Edmond Cornu
(3,3 cm; e.l.s sinon belle)

6 Bouteilles | 140 / 180 €

Lot 2465 Lot Panaché (Mixed Lot)**CORTON-BRESSANDES (Grand Cru)
1978**

3 Bouteilles
Domaines Jaboulet-Vercherre
(4 cm ou mieux; e.t.h à e.a; clm.s; c.s dont 1
suintante)

CHAMBOLLE-MUSIGNY - 1966

1 Bouteille
Misserey
(4,2 cm; e.t.h; clm.s)

VOSNE-ROMANEE - 1964

1 Bouteille
Thorin
(e.t.h à e.l.a; clm.s; c.l.s)

VOSNE-ROMANEE - 1955

1 Bouteille
Antonin Rodet
(4,5 cm; e.t.h; clm.s; c.a)

6 Bouteilles | 150 / 200 €

Lot 2466 Lot Panaché (Mixed Lot)**AUXEY-DURESSSES Rouge - 1991**

3 Bouteilles
Bernard Delagrance
(e.l.s sinon belles)

**MONTHELIE-LES DURESSSES Rouge
2002**

1 Bouteille
Domaine des Comtes Lafon
(étiquette très légèrement marquée)

NUITS-SAINT-GEORGES - 1987

1 Bouteille
Sylvain Cathiard

POMMARD CLOS BLANC (1° Cru) - 2005

1 Bouteille
Domaine Machard de Gramont
(3,5 cm; c.l.s)

6 Bouteilles | 140 / 180 €

Lot 2469**Lot 2467** Lot Panaché (Mixed Lot)**CONDRIEU LA CÔTE - 1995**

2 Bouteilles
Cuilleron
(e.t.h)

MEURSAULT - 1990

3 Bouteilles
Lionel Dufour
(3,3 cm; e.l.s; c.l.s)

CHASSAGNE-MONTRACHET Blanc - 1974

1 Bouteille
François Protheau
(4 cm; e.l.s; c.l.s; c.l.s)

6 Bouteilles | 100 / 120 €

Lot 2468 Lot Panaché (Mixed Lot)**SAVIGNY-LES-BEAUNE Rouge - 1952**

2 Bouteilles
Champy Père & Fils
(5 cm ou mieux; e.t.h à e.l.a; c.m.a; c.s)

POMMARD - 1988

1 Bouteille
Maurice Fournier
(e.l.s; c.m.a)

**CHASSAGNE-MONTRACHET Rouge
1937**

1 Bouteille
Baudrand
(4,3 cm; e.t.h à e.l.a; c.m.s; c.l.s)

CHAMPAGNE BRUT - NM

1 Bouteille
Faÿ-Berjot

5 Bouteilles | 120 / 150 €

Lot 2469 Lot Panaché (Mixed Lot)**BAS-ARMAGNAC 30 ANS - NM**

1 Bouteille
Gelas

RHUM - NM

1 Bouteille
Amoy

BENEDICTINE**«LA BOUTEILLE DU COUPLE» - NM**

1 Bouteille
(niveau très bas; pour collection)

3 Bouteilles | 120 / 150 €

Lot 2470**LOT DE PORTOS ET ALCOOLS - NM**

Divers
(voir photo sur le site pour le détail et le descriptif)

7 Bouteilles | 100 / 140 €

Lot 2471**CHÂTEAU CHASSE-SPLEEN - 1990**

Moulis
(Caisse Bois d'origine de 12 remise à l'acquéreur)
(e.f.s dont 4 e.a; 2 c.a bas de jupes de capsules)

11 Bouteilles | 360 / 420 €

Lot 2472**CHÂTEAU CLEMENT-PICHON - 1988**

Haut-Médoc
(B.G ou mieux; quelques étiquettes légèrement
marquées et 3 e.t.h à e.a)

12 Bouteilles | 120 / 140 €

Lot 2473**CHÂTEAU FOURCAS-HOSTEN - 1988**

Listrac
(9 T.L.B ou mieux et 1 M.E+; e.t.h à e.t.a)

10 Bouteilles | 120 / 140 €

Lot 2474**CHÂTEAU HAUT-BRION - 2010**

GCC1 Graves
(étiquette très légèrement marquée sinon parfaite)

1 Bouteille | 500 / 550 €

Lot 2471



Lot 2474



Lot 2475

CHÂTEAU LA CROIX-DES-MOINES - 1985

Lalande de Pomerol
(H.E+ ou mieux; e.l.s)

10 Bouteilles | 130 / 160 €

Lot 2476

CHÂTEAU LA MARCHE-CANON - 1982

Canon-Fronsac
(H.E ou mieux; e.t.h à e.l.a; c.l.s)

12 Bouteilles | 120 / 140 €

Lot 2477

CHÂTEAU LATOUR-MARTILLAC Rouge
1988

CC Graves
(étiquettes légèrement marquées à e.t.h légères;
c.l.s à c.s)

12 Bouteilles | 330 / 360 €

Lot 2478

CHÂTEAU LATOUR-MARTILLAC Rouge
1990

CC Graves
(étiquettes légèrement marquées quelques
accrocs; c.l.s dont 1 c.l.a bas de jupe)

12 Bouteilles | 330 / 360 €

Lot 2479

CHÂTEAU LATOUR-MARTILLAC Rouge
1990

CC Graves
(étiquettes légèrement marquées quelques e.l.a;
c.l.s à c.l.a bas de jupes)

12 Bouteilles | 330 / 360 €

Lot 2480 Lot Panaché (Mixed Lot)

CHASSAGNE-MONTRACHET
VIEILLES VIGNES Rouge - 2002

2 Bouteilles
Guy Amiot

CHASSAGNE-MONTRACHET MORGEOT
Rouge (1° Cru) - 2001

2 Bouteilles
Vincent Girardin
(étiquettes légèrement marquées)

CORTON CLOS DES MEIX Rouge
(Grand Cru) - 1996

2 Bouteilles
Comte Senard
(1 étiquette très légèrement marquée et 1 e.t.h à
e.a; c.l.s)

6 Bouteilles | 200 / 240 €

Lot 2481 Lot Panaché (Mixed Lot)

GEVREY-CHAMBERTIN LES ISSARTS
(1° Cru) - 1996

1 Bouteille
Faiveley
(e.t.a; clm.a)

GEVREY-CHAMBERTIN LES CAZETIERS
(1° Cru) - 1992

1 Bouteille
Faiveley
(3,3 cm; e.a; c.l.s)

NUITS-SAINT-GEORGES
LES FLEURIERES - 2001

1 Bouteille
Domaine Jean-Jacques Confuron
(accroc étiquette)

NUITS-SAINT-GEORGES LES PORÊTS
ST GEORGES (1° Cru) - 1983

1 Bouteille
Robert Dubois
(4,5 cm; clm.s; c.l.s)

NUITS-SAINT-GEORGES LES VAUCRAINS
(1° Cru) - 1989

1 Bouteille
Mommessin
(étiquette très légèrement marquée à e.l.s)

CHÂTEAUNEUF-DU-PAPE Rouge - 1976

1 Bouteille
Domaine de l'Amesque
(étiquette très légèrement marquée; clm.s)

CHÂTEAUNEUF-DU-PAPE Rouge - 2003

4 Bouteilles
Guigal
(e.a; clm.a)

10 Bouteilles | 180 / 200 €

Lot 2482 Lot Panaché (Mixed Lot)

RHUM AGRICOLE AMBRE
DE LA MARTINIQUE - NM

1 Bouteille
Saint-James
(H.E; 100 cl)

RHUM DES PLANTATIONS LAJUS
DU CARBET AMBRE - NM

4 Bouteilles
Bally
(4 cm ou mieux; e.l.s; c.s)

5 Bouteilles | 220 / 240 €

Lot 2483

CHÂTEAU RAYMOND-LAFON - 2000

Sauternes

2 Magnums | 160 / 180 €

Lot 2479



Lot 2483



Lot 2484

VOLNAY PREMIER CRU DES HOSPICES
DE BEAUNE CUVÉE GÉNÉRAL MUTEAU
2012

Éleveur Pascal Marchand
(Caisse Bois Marchand-Tawse)

6 Bouteilles | 390 / 450 €

Lot 2486**Lot 2485**
VOLNAY PREMIER CRU DES HOSPICES DE BEAUNE CUVÉE GENERAL MUTEAU 2012

 Eleveur Pascal Marchand
 (Caisse Bois Marchand-Tawse)

 6 Bouteilles | **390 / 450 €**
Lot 2486
BEAUNE PREMIER CRU DES HOSPICES DE BEAUNE CUVÉE BRUNET Rouge 2012

 Eleveur Pascal Marchand
 (Caisse Bois Marchand-Tawse)

 6 Bouteilles | **240 / 300 €**
Lot 2487
CHÂTEAU LAGRANGE - 1982

 GCC3 Saint-Julien
 (5 T.L.B+ et 1 T.L.B-; étiquettes légèrement marquées à e.l.s)

 6 Bouteilles | **380 / 420 €**
Lot 2488 Lot Panaché (Mixed Lot)
CHÂTEAU CANTENAC BROWN - 1996

 3 Bouteilles
 GCC3 Margaux

CHÂTEAU HAUT-BATAILLEY - 2010

 3 Bouteilles
 GCC5 Pauillac

 6 Bouteilles | **225 / 250 €**
Lot 2489 Lot Panaché (Mixed Lot)
CHÂTEAU BRANAIRE (DULUC-DUCRU) 1988

 3 Bouteilles
 GCC4 Saint-Julien
 (B.G ou mieux; quelques marques capsules)

CHÂTEAU BRANAIRE (DULUC-DUCRU) 1996

 2 Bouteilles
 GCC4 Saint-Julien
 (1 e.l.a sinon belle)

 5 Bouteilles | **200 / 240 €**
Lot 2490 Lot Panaché (Mixed Lot)
CHÂTEAU CHASSE-SPLEEN - 1985

 2 Bouteilles
 Moulis
 (étiquettes légèrement marquées)

CHÂTEAU LARRIVET-HAUT-BRION Rouge 1989

 2 Bouteilles
 Pessac-Léognan
 (1 T.L.B+; 1 e.l.s; c.l.s)

CHÂTEAU BOYD-CANTENAC - 1985

 2 Bouteilles
 GCC3 Margaux
 (e.f.s; c.s dont 1 c.l.a)

 6 Bouteilles | **160 / 200 €**
Lot 2491 Lot Panaché (Mixed Lot)
CHÂTEAU LA TOUR BLANCHE - 2006

 2 Bouteilles
 C1 Sauternes
 (1 c.l.a)

CHÂTEAU GUIRAUD - 2007

 2 Bouteilles
 C1 Sauternes

 4 Bouteilles | **140 / 160 €**
Lot 2492 Lot Panaché (Mixed Lot)
CHÂTEAU FEYTIT-CLINET - 1964

 1 Bouteille
 Pomerol
 (H.E à H.E+; e.t.h; c.s)

CHÂTEAU AUSONE - 1969

 1 Bouteille
 GCC1A Saint-Emilion
 (M.E-; étiquette légèrement marquée;c.s)

CHÂTEAU GRUAUD-LAROSE - 1961

 1 Bouteille
 GCC2 Saint-Julien
 (5,8 cm; e.l.s; c.a)

 3 Bouteilles | **200 / 240 €**

Lot 2487



Lot 2493 Lot Panaché (Mixed Lot)

**CHÂTEAU LES GRANDES MURAILLES
1981**

1 Bouteille
GCC Saint-Emilion
(H.E; e.t.h à e.t.a décollée; c.s)

CHÂTEAU GRAND-PUY-LACOSTE - 1967

1 Bouteille
GCC5 Pauillac
(H.E+; e.t.h fortes)

CHÂTEAU POUJEAUX - 1952

1 Bouteille
Moulis
(M.E+; e.t; c.s)

CHÂTEAU TALBOT - 1974

1 Bouteille
GCC4 Saint-Julien
(5,5 cm; e.t.h à e.l.a; c.s)

CHÂTEAU MOULINET - 1970

1 Bouteille
Pomerol
(M.E+; e.t.h; c.s)

**CHÂTEAU LARRIVET-HAUT-BRION Rouge
1969**

1 Bouteille
Graves
(H.E+; e.t.h)

CHÂTEAU L'ARROSEE - 1974

2 Bouteilles
GCC Saint-Emilion
(e.t.h à e.a; c.s)

CHÂTEAU COS D'ESTOURNEL - 1978

1 Bouteille
GCC2 Saint-Estèphe
(sédiments d'étiquette; c.s; jupe incisée pour
identification)

9 Bouteilles | 160 / 200 €

Lot 2494 Lot Panaché (Mixed Lot)

CHÂTEAU FOMBRAUGE - 2013

2 Bouteilles
GCC Saint-Emilion

CHÂTEAU MONBOUSQUET - 1998

2 Bouteilles
Saint-Emilion Grand Cru
(1 e.t.h)

CHÂTEAU MONBOUSQUET - 1999

2 Bouteilles
Saint-Emilion Grand Cru
(1 c.l.s)

6 Bouteilles | 160 / 200 €

Lot 2495 Lot Panaché (Mixed Lot)

CHÂTEAU CITRAN - 1983

1 Bouteille
Haut-Médoc
(e.l.s)

CHÂTEAU SOCIANDO-MALLET - 2014

3 Bouteilles
Haut-Médoc

CHÂTEAU LA GURGUE - 2009

2 Bouteilles
Margaux

6 Bouteilles | 90 / 110 €

Lot 2496 Lot Panaché (Mixed Lot)

CHÂTEAU MAGDELAINE - 1979

2 Bouteilles
GCC1B Saint-Emilion
(T.L.B- ou mieux; étiquettes légèrement marquées;
c.l.s)

CHÂTEAU LARMANDE - 1994

2 Bouteilles
GCC Saint-Emilion
(étiquettes légèrement marquées)

CHÂTEAU YON-FIGEAC - 1995

2 Bouteilles
GCC Saint-Emilion
(étiquettes très légèrement marquées)

6 Bouteilles | 100 / 120 €

Lot 2494



Lot 2497 Lot Panaché (Mixed Lot)

LES ECLATS DE BRANAS GRAND
POUJEAUX - 2017

2 Bouteilles

Moulis

CHÂTEAU LESTAGE - 1988

2 Bouteilles

Listrac

CHARMES DE LA MOULINE - 2014

3 Bouteilles

Moulis

CHÂTEAU LOUDENNE - 1978

2 Bouteilles

Médoc

(T.L.B ou mieux; e.t.h; c.l.s)

CHÂTEAU LESTAGE-DARQUIER GRAND
POUJEAUX - 1970

3 Bouteilles

Moulis

(étiquettes très légèrement marquées sinon belles)

12 Bouteilles | 100 / 120 €

Lot 2498

VINS DE BOURGOGNE Rouges - DIV

Divers

(voir photo sur le site pour détail et descriptif)

12 Bouteilles | 100 / 200 €

Lot 2499

VINS DE DIVERSES REGIONS dont HAUT-
SAUTERNES - DIV

Divers

(voir photo sur le site pour détail et descriptif)

12 Bouteilles | 100 / 200 €

Lot 2500 Lot Panaché (Mixed Lot)

CHÂTEAU CHEVAL BLANC - 1934

1 Bouteille

GCC1A Saint-Emilion

(B+; e.t; c.s)

CHÂTEAU GRUAUD-LAROSE - 1937

1 Bouteille

GCC2 Saint-Julien

(M.E; e.t.h; c.s)

CHÂTEAU RAYMOND-LAFON - 1952

1 Bouteille

Sauternes

(B; e.t.h à e.l.a; c.s)

3 Bouteilles | 100 / 200 €



Lot 2500

G^{DE} CHARTREUX

LIQUEUR
A LA G^{DE}

FABRIQUÉE
CHARTREUSE



17-69

G^{DE} CHARTREUX

LIQUEUR
A LA G^{DE}

FABRIQUÉE
CHARTREUSE



Depuis 17-69

Lik. Althe Garnier

TOUJOURS FABRIQUÉE
PAR LES PÈRES CHARTREUX
DE TARRAGONE

"Une Tarragone"
LIQUEUR FABRIQUÉE
PAR LES
Pères Chartreux



CHAMPAGNE

1952	CHAMPAGNE BRUT «DOM PERIGNON».....	1762
1953	CHAMPAGNE BRUT BLANC DE BLANCS «COMTES DE CHAMPAGNE» Taittinger	1771
1964	CHAMPAGNE BRUT «DOM PERIGNON».....	1763
1966	CHAMPAGNE BRUT «DOM PERIGNON».....	1764
1969	CHAMPAGNE BRUT «DOM PERIGNON».....	1765
1970	CHAMPAGNE BRUT Fauchon	1775
	CHAMPAGNE BRUT «DOM PERIGNON».....	1766
1971	CHAMPAGNE «S» Salon	1750
	CHAMPAGNE BRUT «DOM PERIGNON».....	1767
	CHAMPAGNE BRUT «IMPERIAL» Moët et Chandon.....	1544
1973	CHAMPAGNE BRUT Pommery & Greno.....	2135
	CHAMPAGNE BRUT «DOM PERIGNON».....	1768
	CHAMPAGNE BRUT «SPECIAL RESERVE» Perrier-Jouët.....	1756
	CHAMPAGNE BRUT «S» Salon	2399
1975	CHAMPAGNE BRUT «CUVEE WILLIAM DEUTZ»	1759
1976	CHAMPAGNE BRUT «CRISTAL» Louis Roederer	1752
	CHAMPAGNE BRUT «SPECIAL RESERVE» Perrier-Jouët.....	1371
1977	CHAMPAGNE BRUT «CRISTAL» Louis Roederer	1753
1978	CHAMPAGNE BRUT «SPECIAL RESERVE» Perrier-Jouët.....	1757
1979	CHAMPAGNE BRUT «CRISTAL» Louis Roederer	1754
1980	CHAMPAGNE BRUT «DOM PERIGNON».....	1368
1981	CHAMPAGNE BRUT Lanson.....	1366
	CHAMPAGNE BRUT «LA COLLECTION CRAYERES» Charles Heidsieck.....	2048-2049
	CHAMPAGNE BRUT BLANC DE BLANCS «LA COLLECTION CRAYERES» Charles Heidsieck	2050 à 2055
1982	CHAMPAGNE BRUT «BELLE EPOQUE» Perrier-Jouët.....	1758
	CHAMPAGNE BRUT «DOM PERIGNON».....	1769
1983	CHAMPAGNE BRUT «250ème ANNIVERSAIRE» Moët et Chandon.....	12
	CHAMPAGNE BRUT «BELLE EPOQUE» Perrier-Jouët.....	13
	CHAMPAGNE BRUT «CRISTAL» Louis Roederer	11
	CHAMPAGNE BRUT «DOM PERIGNON».....	1770
1985	CHAMPAGNE BRUT Charles Heidsieck.....	1372-1776
	CHAMPAGNE BRUT «CUVEE RENE LALOU» Mumm.....	1776
	CHAMPAGNE BRUT «DOM PERIGNON».....	2377-2396
	CHAMPAGNE BRUT «LA CUVEE DES ENCHANTELEURS» Henriot ...	1746
	CHAMPAGNE BRUT BLANC DE BLANCS «DOM RUINART».....	1760
	CHAMPAGNE EXTRA-BRUT «R.D» Bollinger.....	2124
1987	CHAMPAGNE BRUT «FLACON DE FÊTE» Pommery.....	1541 à 1543
1988	CHAMPAGNE BRUT «BELLE EPOQUE» Perrier-Jouët.....	146
	CHAMPAGNE BRUT «CUVEE LOUISE» Pommery	14
	CHAMPAGNE BRUT «LA CUVEE DES ENCHANTELEURS» Henriot ...	1747
	CHAMPAGNE BRUT «S» Salon.....	1
1989	CHAMPAGNE BRUT «CRISTAL» Louis Roederer	1755
	CHAMPAGNE BRUT «LA CUVEE DES ENCHANTELEURS» Henriot ...	1748
1990	CHAMPAGNE BRUT «CORDON ROUGE» Mumm	1372
	CHAMPAGNE BRUT «CRISTAL» Louis Roederer	1438-1439

1990	CHAMPAGNE BRUT «DOM PERIGNON OENOtheQUE»	1749-2128
	CHAMPAGNE BRUT «DOM PERIGNON».....	2397
1992	CHAMPAGNE BRUT «GRAND VIN DES PRINCES» De Venoge	1497
1993	CHAMPAGNE BRUT BLANC DE BLANCS «DOM RUINART».....	1761
1995	CHAMPAGNE BRUT «BLANC DES MILLENAIRES» Charles Heidsieck.....	1978
	CHAMPAGNE BRUT «CUVEE DES ENCHANTELEURS» Henriot.....	1979
	CHAMPAGNE BRUT «DOM PERIGNON».....	2129
	CHAMPAGNE BRUT «LA GRANDE DAME» Veuve Clicquot Ponsardin.....	1772
	ROSE DES RICEYS Alexandre Bonnet	2402
1996	CHAMPAGNE BRUT J. Charpentier	1373
	CHAMPAGNE BRUT «COMTES DE CHAMPAGNE» Taittinger.....	2125
	CHAMPAGNE BRUT «CRISTAL» Louis Roederer	9
	CHAMPAGNE BRUT «DOM PERIGNON».....	204-1980
	CHAMPAGNE BRUT «DOM RUINART»	1440-1980
	CHAMPAGNE BRUT «GRANDE ANNEE» Bollinger	202
	CHAMPAGNE BRUT «S» Salon.....	2 à 4-2083
	CHAMPAGNE BRUT BLANC DE BLANCS «DOM RUINART».....	2122
	CHAMPAGNE EXTRA-BRUT «R.D» Bollinger	7
1997	CHAMPAGNE BRUT «CRISTAL» Louis Roederer	1367
	CHAMPAGNE BRUT «LA GRANDE ANNEE» Bollinger.....	203-1426
	CHAMPAGNE BRUT «S» Salon.....	2133-2134
1998	CHAMPAGNE BRUT «CUVEE SPECIALE» Nicolas Feuillatte.....	1372
	CHAMPAGNE BRUT «DOM PERIGNON».....	13691428-2130-2386
	CHAMPAGNE BRUT «LA GRANDE DAME» Veuve Clicquot Ponsardin.....	1533-1773
1999	CHAMPAGNE BRUT «CRISTAL» Louis Roederer	1874-2126
	CHAMPAGNE BRUT «CUVEE LOUISE» Pommery	150-1429-1774
	CHAMPAGNE BRUT GRAND CRU Pommery	153
2000	CHAMPAGNE BRUT «CRISTAL» Louis Roederer	1875
	CHAMPAGNE BRUT «DOM PERIGNON».....	205-2091-2131
	CHAMPAGNE BRUT BLANC DE BLANCS «CLOS DU MESNIL» Krug ...	201
	CHAMPAGNE BRUT Louis Roederer	1879
2002	CHAMPAGNE BRUT Deutz	1497
	CHAMPAGNE BRUT «CRISTAL» Louis Roederer	10-2127
	CHAMPAGNE BRUT «DOM PERIGNON».....	2132
	CHAMPAGNE BRUT «S» Salon.....	5
	CHAMPAGNE BRUT «VINTAGE» Veuve Clicquot Ponsardin	148-149-1427
	CHAMPAGNE EXTRA-BRUT GRAND CRU Jacques Selosse	1002-1003
2003	CHAMPAGNE BRUT «DOM PERIGNON»	1534 à 1536
2004	CHAMPAGNE BRUT «CRISTAL» Louis Roederer	1876
	CHAMPAGNE BRUT «DOM PERIGNON».....	729-894-1370
	CHAMPAGNE BRUT «LA GRANDE DAME» Veuve Clicquot Ponsardin.....	1531 à 1533
	CHAMPAGNE BRUT «S» Salon.....	6
	CHAMPAGNE BRUT BLANC DE BLANCS «CLOS DU MESNIL»Krug	143
	CHAMPAGNE EXTRA-BRUT GRAND CRU Jacques Selosse	211
2005	CHAMPAGNE BRUT «BELLE EPOQUE» Perrier-Jouët.....	1427
	CHAMPAGNE BRUT «CRISTAL» Louis Roederer	1877-1878
	CHAMPAGNE EXTRA-BRUT GRAND CRU Jacques Selosse	1004-1935
2006	CHAMPAGNE BRUT «CUVEE CARBON»	2025
2007	CHAMPAGNE BRUT «CRISTAL»	728
	CHAMPAGNE BRUT «COMTES DE CHAMPAGNE» Taittinger....	1653-1655

2008	CHAMPAGNE BRUT «CRISTAL» Louis Roederer	206 à 210-1647
	CHAMPAGNE BRUT BLANC DE BLANCS «LOUIS SALMON» Billecart-Salmon	152
	CHAMPAGNE BRUT «COMTES DE CHAMPAGNE» Taittinger	1654
	CHAMPAGNE EXTRA-BRUT GRAND CRU Jacques Selosse	1936
2009	CHAMPAGNE BRUT «AMOUR DE DEUTZ»	726
	CHAMPAGNE BRUT «CRISTAL» Louis Roederer	730
	CHAMPAGNE BRUT «GRAND CRU BLANC DE BLANCS «GRAND BOUQUET» Vazart-Coquart.....	1373
	CHAMPAGNE EXTRA-BRUT «LES RACHAIS» Francis Boulard & Fille	1552
	CHAMPAGNE EXTRA-BRUT GRAND CRU Jacques Selosse	1937
2010	CHAMPAGNE BRUT «DOM PERIGNON».....	1950
	CHAMPAGNE BRUT PARCELLES D'AY «HOMMAGE A WILLIAM DEUTZ»	1751
	CHAMPAGNE EXTRA-BRUT BLANC DE BLANCS «MINERAL» Agrapart & Fils	1551
2011	CHAMPAGNE EXTRA-BRUT «CLOS DES GOISSES» Philipponnat	152
2012	CHAMPAGNE BRUT «SIR WINSTON CHURCHILL» Pol Roger	152
	COTEAUX CHAMPENOIS AMBONNAY VIEILLES VIGNES «CUVEE DES GRANDS COTES» Egly-Ouriet	560
2013	CHAMPAGNE BRUT «CRISTAL» Louis Roederer	2089
	CHAMPAGNE BRUT «CUVEE SIR WINSTON CHURCHILL» Pol Roger	1650 à 1652
NM	CHAMPAGNE BRUT Laurent-Perrier	144
NM	CHAMPAGNE BRUT Veuve Clicquot-Ponsardin	147-153
NM	CHAMPAGNE BRUT Pommery	1775
NM	CHAMPAGNE BRUT Cattier.....	2447
NM	CHAMPAGNE BRUT «ACE OF SPADES» Armand de Brignac....	1887-2088
NM	CHAMPAGNE BRUT «COLLECTION 1920» Humblot	695
NM	CHAMPAGNE BRUT «CUVEE N° 728» Jacquesson	2378
NM	CHAMPAGNE BRUT «EFFERVESCENCE» Mathis & Gautier Stock.....	1648-1649
NM	CHAMPAGNE BRUT «GRAND SIECLE» Laurent-Perrier	561-2123
NM	CHAMPAGNE BRUT «GRANDE CUVEE» Krug	8-1365-2136
NM	CHAMPAGNE BRUT «GRANDE CUVEE» 163ème Edition Krug.....	141
NM	CHAMPAGNE BRUT «GRANDE CUVEE» 166ème Edition Krug.....	142
NM	CHAMPAGNE BRUT «MISE EN CAVE EN 1997» Charles Heidsieck....	1373
NM	CHAMPAGNE BRUT «PRELUDE A L'AN 2000» Taittinger	2378
NM	CHAMPAGNE BRUT «RESERVE IMPERIALE» Moët et Chandon	1729-1730
NM	CHAMPAGNE BRUT «ROSE SAUVAGE» Piper-Heidsieck	153
NM	CHAMPAGNE BRUT «ROYAL» Pommery	1540
NM	CHAMPAGNE BRUT «SOVERAIN» Henriot.....	140
	CHAMPAGNE BRUT BLANC DE BLANCS LA RESERVE PERPETUELLE «CUVE 38» Henriot.....	1162
NM	CHAMPAGNE BRUT GRAND CRU BLANC DE BLANCS «INITIAL» Jacques Selosse.....	924-927-1944
NM	CHAMPAGNE BRUT GRAND CRU BLANC DE BLANCS «SUBSTANCE» Jacques Selosse	925-1942
NM	CHAMPAGNE BRUT IMPERIAL «GOLD» Moët et Chandon	895
NM	CHAMPAGNE BRUT Ruinart.....	727

NM	CHAMPAGNE COLLECTION LIEUX-DITS Jacques Selosse.....	219-220-926-1005
NM	CHAMPAGNE EXTRA-BRUT «LES PREMICES» Egly-Ouriet.....	151
NM	CHAMPAGNE EXTRA-BRUT GRAND CRU Egly-Ouriet.....	151
NM	CHAMPAGNE EXTRA-BRUT GRAND CRU «V.P» Egly-Ouriet.....	151-561
NM	CHAMPAGNE EXTRA-BRUT GRAND CRU AMBONNAY «LE BOUT DU CLOS» Jacques Selosse.....	212-219-220-926-1005
NM	CHAMPAGNE EXTRA-BRUT GRAND CRU AVIZE «LES CHANTEREINES» Jacques Selosse.....	219-220-926-1005
NM	CHAMPAGNE EXTRA-BRUT GRAND CRU AY «LA CÔTE FARON» Jacques Selosse.....	213-214-219-220-926-1005-1941
NM	CHAMPAGNE EXTRA-BRUT GRAND CRU BLANC DE BLANCS «V.O» Jacques Selosse.....	215-924-927-1943
NM	CHAMPAGNE EXTRA-BRUT GRAND CRU CRAMANT «CHEMIN DE CHALONS» Jacques Selosse.....	219-220-926-1005
NM	CHAMPAGNE EXTRA-BRUT GRAND CRU LE MESNIL SUR OGER «LES CARELLES» Jacques Selosse.....	216-219-220-926-1005-1938 à 1940
NM	CHAMPAGNE EXTRA-BRUT PREMIER CRU MAREUIL SUR AY «SOUS LE MONT» Jacques Selosse.....	217 à 220-926-1005
NM	CHAMPAGNE SEC «EXQUISE» Jacques Selosse.....	969-1945 à 1947
NM	CHAMPAGNE SEC «NEC IMPERIAL ROSE» Moët et Chandon.....	145-154
NM	LIQUEUR MOUT DE RAISINS ET ALCOOL «IL ÉTAIT UNE FOIS» Jacques Selosse.....	1949
NM	MARC DE CHAMPAGNE DE SES VIGNOBLES Maison Henriot.....	2090
NM	PETITE LIQUORELLE PETILLANTE Moët et Chandon.....	320

BORDEAUX BLANC ET LIQOREUX

1914	CHÂTEAU GUIRAUD.....	1538
1921	CHÂTEAU D'YQUEM.....	2342
1923	CHÂTEAU SUDUIRAUT.....	1163
1924	CHÂTEAU RIEUSSEC.....	1537
1928	CHÂTEAU ST GENES.....	2462
1929	CHÂTEAU LAFAURIE-PEYRAGUEY.....	2343
1948	CHÂTEAU D'YQUEM.....	33-1383
1952	CHÂTEAU RAYMOND-LAFON.....	2500
1959	CHÂTEAU CAILLOU.....	2462
1960	CHÂTEAU D'YQUEM.....	1449
1962	CHÂTEAU LAVILLE HAUT-BRION.....	1450
1964	CHÂTEAU CLIMENS.....	32
	CHÂTEAU COUTET.....	1448
1970	CHÂTEAU CAILLOU CREME DE TÊTE.....	1780
1971	CHÂTEAU ROMER DU HAYOT.....	713
1975	CHÂTEAU ARCHE-VIMENEY.....	2381
	CLOS DES PRINCES.....	1545
1976	CHÂTEAU CLIMENS.....	642
1982	CHÂTEAU DE FARGUES.....	1779
	CHÂTEAU LATREZOTTE.....	2381
1983	CHÂTEAU D'YQUEM.....	1392-1393
	DOMAINE DUPERNEAU.....	2446
1985	DOMAINE DE CHEVALIER.....	740

1985	DOMAINE DUPERNEAU.....	2446
1986	CHÂTEAU D'YQUEM.....	2344
	DOMAINE DUPERNEAU.....	2446
1987	CHÂTEAU D'YQUEM.....	1381-1951-2420
1988	CAISSE PRESTIGE «D'YQUEM».....	1929-1972
	Y D'YQUEM.....	741
1989	CHÂTEAU D'YQUEM.....	1871
1990	CAISSE PRESTIGE «D'YQUEM».....	1929-1972
	CHÂTEAU D'YQUEM.....	643-1777
1993	CHÂTEAU D'YQUEM.....	1382
1995	CHÂTEAU PAPE CLEMENT.....	2300
1996	CHÂTEAU D'YQUEM.....	1778
1997	CAISSE PRESTIGE «D'YQUEM».....	1929-1972
	CHÂTEAU D'YQUEM.....	309-882-1690-1691
1999	CHÂTEAU SUDUIRAUT.....	611
2000	CHÂTEAU D'YQUEM.....	1692-1693
	CHÂTEAU RAYMOND-LAFON.....	2483
2001	CAISSE PRESTIGE «D'YQUEM».....	1929-1972
	CHÂTEAU DE FARGUES.....	319
	CHÂTEAU D'YQUEM.....	883
	CHÂTEAU FILHOT.....	610
2002	CHÂTEAU NAIRAC.....	1780
2003	CHÂTEAU DE FARGUES.....	34
	CHÂTEAU D'YQUEM.....	884-885
	CHÂTEAU LA TOUR BLANCHE.....	611
	CHÂTEAU SIGALAS-RABAUD.....	610
2005	CHÂTEAU CLIMENS.....	1266
	CHÂTEAU DE FIEUZAL.....	1282
	CHÂTEAU D'YQUEM.....	609-1262
	LA CHAPELLE DE LAFAURIE-PEYRAGUEY.....	611
2006	CHÂTEAU D'YQUEM.....	886-887
	CHÂTEAU LA TOUR BLANCHE.....	2491
2007	CHÂTEAU GUIRAUD.....	2491
2008	CHÂTEAU D'YQUEM.....	888
2009	CAILLOU BLANC DE CHÂTEAU TALBOT.....	1265
2010	L'EXTRAVAGANT DE DOISY-DAENE.....	892
2011	CHÂTEAU DE FARGUES.....	35
	CHÂTEAU D'YQUEM.....	889
2012	CHÂTEAU DOISY-DAENE.....	1431
2013	CHÂTEAU D'YQUEM.....	1264
	VIN DE FRANCE «VIN BLANC DE PALMER».....	890
2014	AILE D'ARGENT DU CHÂTEAU MOUTON ROTHSCHILD.....	908
	CHÂTEAU HAUT-BRION.....	891
NM	DOMAINE DUPERNEAU.....	2446
NM	SAUTERNES «1» S.A Château d'Yquem.....	572
NM	SAUTERNES «2» S.A Château d'Yquem.....	572
NM	SAUTERNES «3» S.A Château d'Yquem.....	572
NM	SAUTERNES «4» S.A Château d'Yquem.....	572
NM	SAUTERNES «5» S.A Château d'Yquem.....	572
NM	SAUTERNES «6» S.A Château d'Yquem.....	572
NM	SAUTERNES «8» S.A Château d'Yquem.....	1430

BORDEAUX ROUGE

1912	CHÂTEAU MONTROSE.....	1538
1925	CHÂTEAU HAUT-BRION.....	2373
1934	CHÂTEAU CHEVAL BLANC.....	2500
1937	CHÂTEAU GRUAUD-LAROSE.....	2500
1943	CHÂTEAU PETIT VILLAGE.....	2137
1948	CHÂTEAU LEOVILLE LAS CASES.....	1917
1952	CHÂTEAU PAPE CLEMENT.....	2418
	CHÂTEAU POUJEAUX.....	2493
1955	CHÂTEAU LA GAFFELIERE-NAUDES.....	2458
1957	CHÂTEAU HAUT-BRION.....	355
	CHÂTEAU MOUTON ROTHSCHILD.....	1311
1959	CHÂTEAU LATOUR A POMEROL.....	1437
	CHÂTEAU SIRAN.....	2461
	CLOS DE LOLAN.....	2461
1961	CHÂTEAU FIGEAC.....	716
	CHÂTEAU GRUAUD-LAROSE.....	2492
	CHÂTEAU LEOVILLE LAS CASES.....	1483
1962	CHÂTEAU FIGEAC.....	717
	CHÂTEAU L'ANGELUS.....	2458
1963	CHÂTEAU LAFITE ROTHSCHILD.....	2374
1964	CHÂTEAU FEYTTIT-CLINET.....	2492
	CHÂTEAU FIGEAC.....	716
	CHÂTEAU LATOUR.....	1287
	CHÂTEAU MONTROSE.....	30
	CHÂTEAU RAUZAN-GASSIES.....	2461
1966	CHÂTEAU COS D'ESTOURNEL.....	631
	CHÂTEAU PONTET CANET.....	2462
	CHÂTEAU RAMAGE LA BATISSE.....	2456
	CHÂTEAU ST. GEORGES.....	2375
1967	CHÂTEAU BEYCHEVELLE.....	2454
	CHÂTEAU CANON.....	2463
	CHÂTEAU DE PEZ.....	2460
	CHÂTEAU GRAND-PUY-LACOSTE.....	2493
	CHÂTEAU MARGAUX.....	2458
1969	CHÂTEAU AUSONE.....	2492
	CHÂTEAU LARRIVET-HAUT-BRION.....	2493
	CHÂTEAU MOUTON ROTHSCHILD.....	1505
1970	CHÂTEAU BEYCHEVELLE.....	2454
	CHÂTEAU DU TERTRE.....	1895
	CHÂTEAU LAFITE ROTHSCHILD.....	1309
	CHÂTEAU LESTAGE-DARQUIER GRAND POUJEAUX.....	2497
	CHÂTEAU MARGAUX.....	1914
	CHÂTEAU MOULINET.....	2493
1971	CHÂTEAU PAPE CLEMENT.....	2462
	PETRUS.....	106
1973	CHÂTEAU FIGEAC.....	718
	CHÂTEAU LEOVILLE LAS CASES.....	1933
	CHÂTEAU MARGAUX.....	2144

1973	CHÂTEAU PAPE CLEMENT	2292	1983	PAVILLON ROUGE DU CHÂTEAU MARGAUX	81-1784	1989	CHÂTEAU CHEVAL BLANC	2008
	PETRUS	2087	1984	CHÂTEAU L'ANGELUS	2262		CHÂTEAU D'ISSAN.....	1781
1974	CHÂTEAU L'ARROSEE.....	2493		CHÂTEAU MOUTON ROTHSCHILD	713-2387		CHÂTEAU FIGEAC.....	66-67
	CHÂTEAU MARGAUX.....	1547-2415		PAVILLON ROUGE DU CHÂTEAU MARGAUX	1784		CHÂTEAU GRUAUD-LAROSE.....	632
	CHÂTEAU TALBOT	2493	1985	CHÂTEAU BOYD-CANTENAC	2490		CHÂTEAU HAUT-MARBUZET	633
1975	CHÂTEAU DE BEL-AIR.....	2460		CHÂTEAU CHASSE-SPLEEN	2490		CHÂTEAU LA GRAVE.....	2409
	CHÂTEAU DUCRU-BEAUCAILLOU.....	734		CHÂTEAU DUCRU-BEAUCAILLOU.....	65		CHÂTEAU LARRIVET-HAUT-BRION	2490
	CHÂTEAU HAUT-BRION	735		CHÂTEAU GRAND-PUY-LACOSTE	1360		CHÂTEAU LEOVILLE LAS CASES	1919
	CHÂTEAU LA CONSEILLANTE.....	1286		CHÂTEAU HAUT-BRION	863		CHÂTEAU MOUTON ROTHSCHILD	1916-2018-2258
	CHÂTEAU MARGAUX.....	1548		CHÂTEAU LA CROIX-DES-MOINES.....	2475		CHÂTEAU NENIN.....	1234
	CHÂTEAU PAPE CLEMENT	2292		CHÂTEAU L'ANGELUS	1912		CHÂTEAU PALMER.....	77-78
	DOMAINE DE LA GAFFELIERE	2460		CHÂTEAU LATOUR	2015		CHÂTEAU PAPE CLEMENT	2295
1976	CHÂTEAU DU TERTRE.....	1895		CHÂTEAU LYNCH BAGES	72-73		CHÂTEAU PICHON LONGUEVILLE COMTESSE DE LALANDE.....	79-80-1721
	CHÂTEAU DUCRU-BEAUCAILLOU.....	1285		CHÂTEAU MOUTON ROTHSCHILD	2017-2383		CHÂTEAU TALBOT.....	2038
	CHÂTEAU HAUT-MARBUZET	2456		CHÂTEAU PAPE CLEMENT	2293-2390		CHÂTEAU TROPLONG-MONDOT	640
	CHÂTEAU MARGAUX.....	2416		CHÂTEAU POTENSAC.....	2460		LES FORTS DE LATOUR	1361
1978	CHÂTEAU CANTENAC-BROWN.....	1425		CHÂTEAU TALBOT.....	2404	1990	CARRUADES DE LAFITE	1720
	CHÂTEAU COS D'ESTOURNEL.....	2493		PETRUS	1920		CHÂTEAU CHASSE-SPLEEN	2471
	CHÂTEAU COS LABORY	2460	1986	CHÂTEAU CHEVAL BLANC	1436-2263		CHÂTEAU CORDET	2375
	CHÂTEAU LOUDENNE	2497		CHÂTEAU FIGEAC.....	721		CHÂTEAU COS D'ESTOURNEL.....	2023
	CHÂTEAU MARQUIS D'ALESME BECKER.....	2454		CHÂTEAU GRAND-PUY-LACOSTE	1360		CHÂTEAU HAUT-MARBUZET	634
1979	CHÂTEAU BELAIR	1546		CHÂTEAU LA LAGUNE	2404		CHÂTEAU LA MISSION HAUT-BRION	2388
	CHÂTEAU D'ISSAN.....	2454		CHÂTEAU LAFON-ROCHET.....	2291		CHÂTEAU LAGRANGE	70
	CHÂTEAU LA GAFFELIERE.....	2463		CHÂTEAU LEOVILLE LAS CASES	132-1918		CHÂTEAU LANESSAN.....	1396
	CHÂTEAU LARRIVET HAUT-BRION.....	2460		CHÂTEAU PAPE CLEMENT	2294		CHÂTEAU LATOUR	870
	CHÂTEAU LATOUR	635		PAVILLON ROUGE DU CHÂTEAU MARGAUX	641		CHÂTEAU LATOUR-MARTILLAC	2478-2479
	CHÂTEAU MAGDELAINE.....	2496	1987	CHÂTEAU CALON-SEGUR.....	710		CHÂTEAU LEOVILLE BARTON	637
1980	CHÂTEAU CALON-SEGUR.....	1893		CHÂTEAU GOUPRIE	2449		CHÂTEAU LYNCH BAGES	74
	CHÂTEAU PICHON LONGUEVILLE COMTESSE DE LALANDE.....	639		CHÂTEAU LA GAFFELIERE.....	710		CHÂTEAU MALARTIC-LAGRAVIERE	694
1981	CHÂTEAU BELAIR	1783		PETRUS	1921		CHÂTEAU MARGAUX.....	867
	CHÂTEAU FIGEAC.....	719	1988	CHÂTEAU BEYCHEVELLE.....	59		CHÂTEAU MOUTON ROTHSCHILD	2019
	CHÂTEAU LASCOMBES.....	1549		CHÂTEAU BRANAIRE.....	2489		CHÂTEAU PALMER.....	2256
	CHÂTEAU LES GRANDES MURAILLES	2493		CHÂTEAU CARBONNIEUX.....	1395		CHÂTEAU PAPE CLEMENT	2296
1982	CHÂTEAU BEYCHEVELLE.....	58-2370		CHÂTEAU CLEMENT-PICHON.....	2472		CHÂTEAU TALBOT.....	2389
	CHÂTEAU CAPET.....	2375		CHÂTEAU CLINET	1894		PETRUS	2257-2376
	CHÂTEAU CARBONNIEUX.....	2460		CHÂTEAU DU TERTRE.....	1895	1991	CHÂTEAU ANTHONIC.....	2460
	CHÂTEAU CHEVAL BLANC	64-2260		CHÂTEAU DUCRU-BEAUCAILLOU.....	1415	1993	CHÂTEAU BEYCHEVELLE.....	2371
	CHÂTEAU DE MARBUZET.....	1719		CHÂTEAU FOURCAS-HOSTEN	2473		CHÂTEAU CLERC MILON.....	711
	CHÂTEAU FIGEAC.....	720		CHÂTEAU HAUT-BRION	1417-1913		CHÂTEAU D'ARMAILHAC.....	711
	CHÂTEAU HAUT-BRION	2012		CHÂTEAU LA MISSION HAUT-BRION	68-69		CHÂTEAU LA GAFFELIERE.....	710
	CHÂTEAU LA MARCHE-CANON	2476		CHÂTEAU L'ANGELUS	1394		CHÂTEAU LATOUR	1363
	CHÂTEAU LAGRANGE	2487		CHÂTEAU LATOUR	1418		CHÂTEAU LION PERRUCHON	2409
	CHÂTEAU L'ANGELUS	1312		CHÂTEAU LATOUR-MARTILLAC	2477		CHÂTEAU MAUCAILLOU	2449
	CHÂTEAU LASCOMBES.....	1550		CHÂTEAU LESTAGE.....	2497		CHÂTEAU MOUTON ROTHSCHILD	711
	CHÂTEAU SIRAN.....	1781		CHÂTEAU MARGAUX.....	1419-1915		CHÂTEAU PAPE CLEMENT	2297-2298
1983	CHÂTEAU BELAIR	710-2403		CHÂTEAU MOUTON ROTHSCHILD	2188		CHÂTEAU RAUZAN-GASSIES.....	126-136-137
	CHÂTEAU CHEVAL BLANC	1528		CHÂTEAU PAVIE	638	1994	CHÂTEAU CLINET	1894
	CHÂTEAU CITRAN.....	2495		CHÂTEAU PICHON LONGUEVILLE COMTESSE DE LALANDE.....	1722		CHÂTEAU HAUT-BRION	864
	CHÂTEAU LATOUR	636-1362	1989	CHÂTEAU ANGELUS	2384		CHÂTEAU LA POINTE	701
	CHÂTEAU MOUTON ROTHSCHILD	31		CHÂTEAU AUSONE.....	732-2007		CHÂTEAU LAFLEUR	130-131
	CHÂTEAU PALMER	76		CHÂTEAU BEYCHEVELLE.....	60-61		CHÂTEAU LARMANDE.....	2496
	CHÂTEAU PHELAN-SEGUR.....	134		CHÂTEAU CANTEMERLE.....	62		CHÂTEAU PAPE CLEMENT	2299

1994	CHÂTEAU PARADIS CASSEUIL	2409
	LES FORTS DE LATOUR	1361
1995	CHÂTEAU ANGELUS	51
	CHÂTEAU BRANAIRE.....	702
	CHÂTEAU COS D'ESTOURNEL	1359
	CHÂTEAU FIGEAC	722
	CHÂTEAU FOURCAS-HOSTEN	2409
	CHÂTEAU HAUT-BRION	571-865
	CHÂTEAU LA MONDOTTE	129
	CHÂTEAU L'EGLISE CLINET	1008
	CHÂTEAU L'EVANGILE	71
	CHÂTEAU MOUTON ROTHSCHILD.....	1010 à 1013
	CHÂTEAU PALMER.....	1307-1308
	CHÂTEAU PICHON LONGUEVILLE BARON.....	1400
	CHÂTEAU TALBOT.....	2039-2040
	CHÂTEAU YON-FIGEAC.....	2496
	PAVILLON ROUGE DU CHÂTEAU MARGAUX	1281
	TERTRE ROTEBOEUF	52
1996	CHÂTEAU BEYCHEVELLE.....	1174
	CHÂTEAU BRANAIRE.....	2489
	CHÂTEAU CANTENAC BROWN	2488
	CHÂTEAU COS D'ESTOURNEL	
	CHÂTEAU CROIZET-BAGES.....	1186
	CHÂTEAU DE VALANDRAUD	125-126
	CHÂTEAU GRAND-PUY-LACOSTE	1006-1007
	CHÂTEAU HAUT-BAILLY	559
	CHÂTEAU HAUT-BRION	1194
	CHÂTEAU LA FLEUR NARDON	2409
	CHÂTEAU LAROSE TRINTAUDON.....	1208
	CHÂTEAU LATOUR	2261
	CHÂTEAU L'EVANGILE	1223
	CHÂTEAU MOUTON ROTHSCHILD.....	1872-2020
	CHÂTEAU PICHON LONGUEVILLE BARON.....	2385
	CHÂTEAU TALBOT.....	2041-2042
	LES FIEFS DE LAGRANGE	1252
1997	CHÂTEAU DUCRU-BEAUCAILLOU.....	2027
	CHÂTEAU GRUAUD-LAROSE.....	2028
	CHÂTEAU HAUT-BRION	2029
	CHÂTEAU LATOUR	2030
	CHÂTEAU LEOVILLE LAS CASES	133
	CHÂTEAU LYNCH BAGES	2031
	CHÂTEAU MARGAUX.....	868
	CHÂTEAU MOUTON ROTHSCHILD.....	1433
	CHÂTEAU PHELAN-SEGUR.....	135
	CHÂTEAU POUJEAUX.....	700
	CHÂTEAU TALBOT.....	2043
	PETRUS	2032
1998	CHÂTEAU CHEVAL BLANC	2009
	CHÂTEAU DU TERTRE.....	1895
	CHÂTEAU HAUT-BRION	736
	CHÂTEAU LA CONSEILLANTE.....	1198
	CHÂTEAU L'EVANGILE	1224

1998	CHÂTEAU MONBOUSQUET	2494
	CHÂTEAU MOUTON ROTHSCHILD.....	316-1231
	CHÂTEAU PONTET CANET	1404
1999	CADET DE GOMBAUDE	2403
	CHÂTEAU ANGELUS	314
	CHÂTEAU D'ARSAC	2403
	CHÂTEAU DUCRU-BEAUCAILLOU.....	1416
	CHÂTEAU LA FLEUR DU MAYNE.....	2409
	CHÂTEAU LA ROSE PERRIERE	2409
	CHÂTEAU LYNCH BAGES	1403
	CHÂTEAU MONBOUSQUET.....	2494
	CHÂTEAU MONTROSE.....	874
	CHÂTEAU PAVIE	872
	CHÂTEAU TALBOT.....	2044-2045
2000	CHÂTEAU CHEVAL BLANC	1181
	CHÂTEAU CLOS FOURTET.....	1183
	CHÂTEAU COS D'ESTOURNEL.....	1185
	CHÂTEAU DAUZAC	710
	CHÂTEAU DE VALANDRAUD «AXELLE».....	881
	CHÂTEAU DUCRU-BEAUCAILLOU.....	2010
	CHÂTEAU FIGEAC.....	1188
	CHÂTEAU GRUAUD-LAROSE.....	1401
	CHÂTEAU HAUT-BRION	919-1195-1526-1527
	CHÂTEAU LA FLEUR-PETRUS	2013
	CHÂTEAU LA GAFFELIERE.....	1200
	CHÂTEAU LA LAGUNE	2014
	CHÂTEAU LA MISSION HAUT-BRION	918-1202
	CHÂTEAU LAFITE ROTHSCHILD	1204
	CHÂTEAU LAGRANGE	301-1402
	CHÂTEAU LASCOMBES.....	1209
	CHÂTEAU LATOUR	1210-1211
	CHÂTEAU LEOVILLE BARTON.....	1214
	CHÂTEAU LEOVILLE LAS CASES	1218
	CHÂTEAU L'EVANGILE	1225-1364
	CHÂTEAU MAGDELAINE.....	1682
	CHÂTEAU MOUTON ROTHSCHILD.....	2417
	CHÂTEAU NENIN.....	1235
	CHÂTEAU PAVIE	1686
	CHÂTEAU PICHON LONGUEVILLE BARON	2022
	CHÂTEAU PONTOISE CABARRUS.....	2403
	CHÂTEAU TALBOT.....	2046
	LA RESERVE DE LEOVILLE BARTON	138-139
	LE PLUS DE LA FLEUR DE BOUARD	907
	PAVILLON ROUGE DU CHÂTEAU MARGAUX	2023
2001	CHÂTEAU FIGEAC.....	723
	CHÂTEAU HAUT-CARLES.....	127-128
	CHÂTEAU LEOVILLE LAS CASES	603
	CHÂTEAU LYNCH BAGES	1403
	CHÂTEAU MOUTON ROTHSCHILD.....	2021
	CHÂTEAU PALMER	737
	CHÂTEAU PAVIE	1687
	PETRUS	305

2002	CAISSE BORDEAUX PRIMEURS.....	1805
	CHÂTEAU HAUT-BRION	1805
	CHÂTEAU LAFITE ROTHSCHILD	1805
	CHÂTEAU LATOUR	1805
	CHÂTEAU LEOVILLE BARTON.....	1215
	CHÂTEAU LEOVILLE POYFERRE	1221
	CHÂTEAU MARGAUX.....	1805
	CHÂTEAU MOUTON ROTHSCHILD	1805
	CHÂTEAU PAVIE	317
	LE PLUS DE LA FLEUR DE BOUARD	601
	PETRUS	1805
2003	CHÂTEAU FIGEAC	723
	CHÂTEAU HAUT-MARBUZET	2391
	CHÂTEAU LATOUR	1212
	CHÂTEAU LEOVILLE BARTON	1216
	CHÂTEAU LEOVILLE LAS CASES	603-1219
	CHÂTEAU LEOVILLE POYFERRE	1222
	CHÂTEAU MARGAUX.....	1009-1227
	CHÂTEAU MAURINE	1523
	CHÂTEAU MOULIN.....	2409
	CHÂTEAU PAVIE	738
	CHÂTEAU SOCIANDO-MALLET	318
	LES TOURELLES DE LONGUEVILLE	2463
	PETRUS	1257
2004	CHÂTEAU AUSONE	733
	CHÂTEAU CANON.....	2372
	CHÂTEAU CHASSE-SPLEEN	2414
	CHÂTEAU MALARTIC-LAGRAVIERE	1509
	CHÂTEAU PAVIE	1688
	CHÂTEAU SAINT-ROBERT	2409
2005	CAISSE BORDEAUX COLLECTION DUCLOT	1262
	CAISSE BORDEAUX PRIMEURS	1261
	CARRUADES DE LAFITE	1807
	CHÂTEAU ANGELUS	1167
	CHÂTEAU AUSONE.....	1170
	CHÂTEAU BAHANS HAUT-BRION.....	1172
	CHÂTEAU BEAU SEJOUR BECOT	1173
	CHÂTEAU BEL AIR-MARQUIS D'ALIGRE	2185
	CHÂTEAU BOYD-CANTENAC	1175-1176
	CHÂTEAU CALON-SEGUR	1177
	CHÂTEAU CANTENAC-BROWN.....	1178
	CHÂTEAU CARBONNIEUX	1179-1507-1508
	CHÂTEAU CHEVAL BLANC	1261-1262
	CHÂTEAU CLERC MILON.....	1182
	CHÂTEAU CLOS FOURTET.....	1184
	CHÂTEAU COS D'ESTOURNEL.....	1280
	CHÂTEAU DUHART-MILON.....	1187
	CHÂTEAU GAZIN.....	1189
	CHÂTEAU GISCOURS	916
	CHÂTEAU GRAND MAYNE.....	1190
	CHÂTEAU GRAND-PUY-LACOSTE	1191
	CHÂTEAU HAUT-BAILLY	1192-1193

2005	CHÂTEAU HAUT-BRION	1262	2007	PENSEES DE LAFLEUR	1256	2012	CHÂTEAU COS D'ESTOURNEL.....	2187
	CHÂTEAU HAUT-MARBUZET	1196-1197		PETRUS	1806		CHÂTEAU HAUT-BRION	866-1263
	CHÂTEAU LA CONSEILLANTE	1199	2008	BLASON D'ISSAN.....	2186		CHÂTEAU LA MISSION HAUT-BRION	1263
	CHÂTEAU LA FLEUR-PETRUS	1808		CHÂTEAU DUCRU-BEAUCAILLOU.....	1669-1670		CHÂTEAU LAFITE ROTHSCHILD	1263
	CHÂTEAU LA LAGUNE	1201		CHÂTEAU GRAND TAYAC	2409		CHÂTEAU MARGAUX.....	1263
	CHÂTEAU LA MISSION HAUT-BRION	1203-1262		CHÂTEAU LA MISSION HAUT-BRION	1675-1676		CHÂTEAU MONTROSE.....	874
	CHÂTEAU LAFITE ROTHSCHILD	1261-1262-1976		CHÂTEAU LAFITE ROTHSCHILD	1811		CHÂTEAU MOUTON ROTHSCHILD	1263
	CHÂTEAU LAFON-ROCHET	1206		CHÂTEAU L'EGLISE CLINET	872-880		CHÂTEAU SMITH HAUT-LAFITTE.....	862
	CHÂTEAU LAGRANGE	1207		CHÂTEAU LESPARRE	2409		PETRUS	1263
	CHÂTEAU LANESSAN	602		CHÂTEAU MONTROSE.....	1683		PETRUS	1689
	CHÂTEAU LATOUR	1262-1262		CHÂTEAU MOUTON ROTHSCHILD	871	2013	CAISSE BORDEAUX COLLECTION DUCLOT	1264
	CHÂTEAU LATOUR-MARTILLAC	1213		CHÂTEAU PRIEURE-LICHINE	75		CHÂTEAU CHEVAL BLANC	1264
	CHÂTEAU MALARTIC-LAGRAVIERE	1226		CHÂTEAU ROL VALENTIN.....	606		CHÂTEAU FOMBRAUGE	2494
	CHÂTEAU MARGAUX.....	869-1261-1262		CHÂTEAU TALBOT.....	605		CHÂTEAU HAUT-BRION	1264
	CHÂTEAU MONTROSE.....	604-875-1228-1229-2016		PAVILLON ROUGE DU CHÂTEAU MARGAUX	1818		CHÂTEAU LA FLEUR-PETRUS	879
	CHÂTEAU MOUTON ROTHSCHILD	1261-1262	2009	CARRUADES DE LAFITE	1166		CHÂTEAU LA MISSION HAUT-BRION	1264
	CHÂTEAU PALMER	877		CHÂTEAU BRANE-CANTENAC	873		CHÂTEAU LAFITE ROTHSCHILD	1264
	CHÂTEAU PHELAN-SEGUR.....	1237		CHÂTEAU CHASSE-SPLEEN	1180		CHÂTEAU MARGAUX.....	1264
	CHÂTEAU PICHON LONGUEVILLE BARON.....	1238 à 1240		CHÂTEAU D'ISSAN.....	2186		CHÂTEAU MOUTON ROTHSCHILD	1264
	CHÂTEAU ROL VALENTIN.....	606		CHÂTEAU LA FLEUR-PETRUS	1809		PETRUS	1258-1264
	CHÂTEAU SAINT-PIERRE.....	1510		CHÂTEAU LA GURGUE.....	2495	2014	CHARMES DE LA MOULINE.....	2497
	CHÂTEAU SMITH HAUT-LAFITTE.....	1241-1296		CHÂTEAU LA MISSION HAUT-BRION	1677 à 1680		CHÂTEAU ANGELUS	1168-1169
	CHÂTEAU SOCIANDO-MALLET	1242-1243-1511		CHÂTEAU LAFITE ROTHSCHILD	2084		CHÂTEAU CALON-SEGUR	878
	CHÂTEAU TROTANOY.....	1244		CHÂTEAU LEOVILLE LAS CASES	1220		CHÂTEAU SOCIANDO-MALLET	2495
	CHÂTEAU VALANDRAUD.....	1245		CHÂTEAU MOULIN RICHE	1230		LE CARILLON D'ANGELUS	1250
	CLOS DE L'ORATOIRE	1246-1247		CHÂTEAU MOUTON ROTHSCHILD	2085		PETRUS	1259
	CLOS DU MARQUIS	1248-1512		CHÂTEAU PONTET-CANET	739-1813-1934	2015	CHÂTEAU BOYD-CANTENAC	278
	CROIX DE BEAUCAILLOU.....	602		CHÂTEAU TALBOT.....	318		CHÂTEAU BRANAIRE-DUCRU.....	279 à 281
	DOMAINE DE CHEVALIER	1249		CHÂTEAU TROTANOY.....	1814		CHÂTEAU BRANE-CANTENAC.....	282
	LE PETIT CHEVAL	1251		LA FLEUR DE BOUARD	607		CHÂTEAU CANON-LA-GAFFELIERE.....	284-307
	LES FORTS DE LATOUR	1253		LE PLUS DE LA FLEUR DE BOUARD	608		CHÂTEAU CHASSE-SPLEEN	285 à 288-308
	LES PAGODES DE COS	1254		LES FORTS DE LATOUR	1815-1816		CHÂTEAU CITRAN.....	291-292
	L'HERITAGE DE CHASSE-SPLEEN	2403		PAVILLON ROUGE DU CHÂTEAU MARGAUX	1819		CHÂTEAU DU GLANA	293 à 295
	PAVILLON ROUGE DU CHÂTEAU MARGAUX	1255-1817	2010	CHÂTEAU BEL AIR-MARQUIS D'ALIGRE	2023-2185		CHÂTEAU FERRIERE	296-308
	PETRUS	1261-1262		CHÂTEAU DUCRU-BEAUCAILLOU.....	2011		CHÂTEAU GAZIN.....	297 à 299
	RESERVE DE LA COMTESSE	2419		CHÂTEAU HAUT-BATAILLEY	2488		CHÂTEAU GISCOURS	300
	VIEUX CHÂTEAU CERTAN	1260		CHÂTEAU HAUT-BRION	1671 à 1673-2474		CHÂTEAU HAUT-BRION	1931-1932
2006	CHÂTEAU AUSONE.....	1171		CHÂTEAU LA FLEUR-PETRUS	1810		CHÂTEAU LAGRANGE	302-307
	CHÂTEAU CHASSE-SPLEEN	63-2403		CHÂTEAU LEOVILLE POYFERRE	1298		CHÂTEAU LARRIVET-HAUT-BRION	303
	CHÂTEAU LA MISSION HAUT-BRION	1674		CHÂTEAU MOUTON ROTHSCHILD	2086		CHÂTEAU LEOVILLE BARTON	876
	CHÂTEAU LAFITE ROTHSCHILD	1681		CHÂTEAU ORMES DE PEZ.....	1236		CHÂTEAU PRIEURE-LICHINE	304
	CHÂTEAU LATOUR	1812		PAVILLON ROUGE DU CHÂTEAU MARGAUX	1820		MAISON BLANCHE "NATURE"	1710-1711
	CHÂTEAU MOUTON ROTHSCHILD	1232-1233-1977		PETIT MOUTON DE MOUTON ROTHSCHILD	1821	2016	CARRUADES DE LAFITE	1930
	CHÂTEAU ORMES DE PEZ.....	75		PETRUS	306-2319-2320		CHÂTEAU CAMBON LA PELOUSE	283
2007	CAISSE BORDEAUX PRIMEURS	1806	2011	CHÂTEAU LAFITE ROTHSCHILD	1205		CHÂTEAU CHASSE-SPLEEN	289-290
	CHÂTEAU BEAU-SEJOUR BECOT	1782		CHÂTEAU LE PUY "EMILIEN"	2184	2017	LES ECLATS DE BRANAS GRAND POUJEAUX	2497
	CHÂTEAU HAUT-BRION	1806		CHÂTEAU LEOVILLE BARTON.....	1217	2018	CARRUADES DE LAFITE	1645-1646
	CHÂTEAU LAFITE ROTHSCHILD	1806		MAISON BLANCHE.....	1708-1709	2019	CHÂTEAU BELLEFONT-BELCIER	1706-1707
	CHÂTEAU LATOUR	1806		MEDOC MISE DE LA BARONNIE	725		CHÂTEAU BRANAIRE-DUCRU.....	1705
	CHÂTEAU LEOVILLE BARTON	601	2012	BLASON D'ISSAN.....	2186		CHÂTEAU GRAND-PUY DUCASSE	1704
	CHÂTEAU MARGAUX.....	1806		CAISSE BORDEAUX COLLECTION DUCLOT	1263		CHÂTEAU LAFON-ROCHET.....	1703
	CHÂTEAU MOUTON ROTHSCHILD	1684-1986-1806		CHÂTEAU CHEVAL BLANC	315-1263		CHÂTEAU LASSEGUE.....	1702

2019	CHÂTEAU PHELAN-SEGUR.....	1699-1700
	LA DAME DE MONTROSE.....	1697-1698
	LE PETIT MOUTON DE MOUTON ROTHSCHILD.....	1928
	PAGODES DE COS.....	1701

BOURGOGNE BLANC

1959	CORTON-CHARLEMAGNE Raoul Clerget.....	2438
1974	CHASSAGNE-MONTRACHET François Protheau.....	2467
1978	BEAUNE PERRIERES CUVÉE LE BLANC Bichot.....	2464
1987	BÂTARD-MONTRACHET Gagnard-Delagrange.....	517
1988	BIENVENUES-BÂTARD-MONTRACHET Domaine Leflaive.....	1476
	CHEVALIER-MONTRACHET Domaine Leflaive.....	1477
1989	BATARD-MONTRACHET Domaine Ramonet (mise Savour Club).....	1482
	CHASSAGNE-MONTRACHET LES CAILLERETS Marc Colin.....	664-665
	CHASSAGNE-MONTRACHET LES CHAMPS-GAINS Marc Colin.....	666-667
1990	BATARD-MONTRACHET Domaine Pierre Morey.....	2234
	CORTON-CHARLEMAGNE Bonneau du Martray.....	338
	PULIGNY-MONTRACHET Château d'Étroyes.....	2443
	RULLY VAROT Domaine de la Renarde.....	725
1991	RULLY DOMAINE DE L'HERMITAGE Domaine Chanzy.....	709
1992	CHABLIS PREUSES Louis Jadot.....	1491
	CHEVALIER-MONTRACHET Domaine Leflaive.....	1478
	CRIOTS-BATARD-MONTRACHET Blain-Gagnard.....	505
	MEURSAULT Château d'Étroyes.....	2447
	MEURSAULT LES TESSONS Pierre Morey.....	668
	MONTRACHET "MARQUIS DE LAGUICHE" Joseph Drouhin.....	185
	PULIGNY-MONTRACHET CLAVOILLON Domaine Leflaive.....	1480
1993	MEURSAULT J.F Coche-Dury.....	1488
	MEURSAULT Château d'Étroyes.....	2441-2445
1994	MERCUREY Château d'Étroyes.....	2439-2440
	MEURSAULT Château d'Étroyes.....	2447
	MEURSAULT GOUTTE D'OR Château d'Étroyes.....	2442
	MONTRACHET Etienne Sauzet.....	516
1995	BÂTARD-MONTRACHET Etienne Sauzet.....	514
	CHEVALIER-MONTRACHET Etienne Sauzet.....	515
	MONTRACHET Bouchard Père & Fils.....	758
	POUILLY-FUISSE François Martenot.....	2445
	PULIGNY-MONTRACHET LES REUCHAUX Domaine Chanzy.....	708
1996	BATARD-MONTRACHET Domaine Leflaive.....	1475
	BATARD-MONTRACHET Pierre Morey.....	1492
	BÂTARD-MONTRACHET Blain-Gagnard.....	505
	BÂTARD-MONTRACHET Etienne Sauzet.....	514
	CHEVALIER-MONTRACHET Georges Deléger.....	504
	CORTON-CHARLEMAGNE Domaine Bruno Clair.....	663
	CORTON-CHARLEMAGNE Domaine Leroy.....	761
	MACON-PIERRECLOS "LE CHAVIGNE" Guffens-Heynen.....	669-670
	MEURSAULT J.F Coche-Dury.....	1489
	MEURSAULT LES TESSONS Pierre Morey.....	1353
	PULIGNY-MONTRACHET LES PUCELLES Domaine Leflaive.....	511

1997	BATARD-MONTRACHET Pierre Morey.....	1493
	BÂTARD-MONTRACHET Blain-Gagnard.....	505
	BÂTARD-MONTRACHET Etienne Sauzet.....	514
	CHEVALIER-MONTRACHET Bouchard Père & Fils.....	756
	POUILLY-FUISSE "LES CROUX" Guffens-Heynen.....	669
1998	MEURSAULT J.F Coche-Dury.....	1490
	PULIGNY-MONTRACHET LES PUCELLES Domaine Leflaive.....	2103
1999	BOURGOGNE ALIGOTE J.F Coche-Dury.....	1484
	CHABLIS CLOS Domaine François Raveneau.....	1744
	CHEVALIER-MONTRACHET Domaine Leflaive.....	1479
	CHEVALIER-MONTRACHET LES DEMOISELLES Domaine des Héritiers Louis Jadot.....	760
	CORTON-CHARLEMAGNE Bonneau du Martray.....	1997
	CORTON-CHARLEMAGNE Domaine Leroy.....	513
	MACON-PIERRECLOS "LE CHAVIGNE" Guffens-Heynen.....	670
	PULIGNY-MONTRACHET LE CAILLERET Domaine de Montille.....	759
	PULIGNY-MONTRACHET LES PUCELLES Domaine Leflaive.....	1481
2000	AUXEY-DURESSES Domaine d'Auvenay.....	1070
	BIENVENUES-BÂTARD-MONTRACHET Louis Carillon et Fils.....	598
	BOURGOGNE Leroy S.A.....	2104
	BOURGOGNE CHARDONNAY J.F Coche-Dury.....	1136
	MEURSAULT J.F Coche-Dury.....	1121
	MEURSAULT CHAUMES DES PERRIERES Domaine d'Auvenay.....	1067
	MEURSAULT LES GOUTTES D'OR Domaine d'Auvenay.....	1068
	MEURSAULT-CHARMES LES CHARMES-DESSUS Michel Bouzereau et Fils.....	503
	MONTRACHET Domaine des Comtes Lafon.....	1085
2001	AUXEY-DURESSES Domaine d'Auvenay.....	1071
	BOURGOGNE CHARDONNAY J.F Coche-Dury.....	1137-1485
	CORTON-CHARLEMAGNE Domaine Leroy.....	1066
	MACON-PIERRECLOS "LE CHAVIGNE" Guffens-Heynen.....	670
	MEURSAULT J.F Coche-Dury.....	1122
	MEURSAULT LES NARVAUX Domaine d'Auvenay.....	1069
	MEURSAULT LES ROUGEOTS J.F Coche-Dury.....	1116-1117
	PULIGNY-MONTRACHET Joseph Drouhin.....	1413
	PULIGNY-MONTRACHET LES ENSEIGNERES J.F Coche-Dury.....	1128-1129
2002	BOURGOGNE CHARDONNAY J.F Coche-Dury.....	1138-1139
	CHABLIS GRENOUILLE Château Grenouille.....	1145
	CHABLIS LES CLOS La Chablisienne.....	1144
	CHABLIS LES FOURCHAUMES LES VAULOURENTS La Chablisienne.....	1146
	CHEVALIER-MONTRACHET Domaine Leflaive.....	508
	CORTON-CHARLEMAGNE Bouchard Père & Fils.....	757
	MEURSAULT J.F Coche-Dury.....	1123 à 1125
	MEURSAULT LES MEIX CHAUAUX Domaine Roulot.....	1291
	MEURSAULT LES ROUGEOTS.....	1118
	MEURSAULT-PERRIERES J.F Coche-Dury.....	1113 à 1115
	POUILLY-FUISSE Boyer.....	2401
	PULIGNY-MONTRACHET CLAVOILLON Domaine Leflaive.....	510
	PULIGNY-MONTRACHET LES ENSEIGNERES J.F Coche-Dury.....	1130-1745
	PULIGNY-MONTRACHET LES PUCELLES Domaine Leflaive.....	512

2003	AUXEY-DURESSES Domaine d'Auvenay.....	1072
	BOURGOGNE ALIGOTE J.F Coche-Dury.....	1131
	BOURGOGNE CHARDONNAY J.F Coche-Dury.....	1140 à 1142-1486
	CHEVALIER-MONTRACHET Domaine Leflaive.....	509
	CORTON-CHARLEMAGNE Domaine Georges Roumier.....	506-1474
	MEURSAULT J.F Coche-Dury.....	1126-1127
	MEURSAULT LES TESSONS, CLOS DE MON PLAISIR Domaine Roulot.....	597
	MEURSAULT-PERRIERES Domaine Roulot.....	1161
	MONTRACHET MARQUIS DE LAGUICHE Joseph Drouhin.....	763
2004	BATARD-MONTRACHET Domaine Leflaive.....	97
	BOURGOGNE ALIGOTE SOUS CHATELET Domaine d'Auvenay.....	1073
	BOURGOGNE CHARDONNAY J.F Coche-Dury.....	1143
	CORTON-CHARLEMAGNE J.F Coche-Dury.....	1112
	MEURSAULT LES ROUGEOTS J.F Coche-Dury.....	1119-1120
	PULIGNY-MONTRACHET CLOS DU CAILLERET Domaine des Lambrays.....	187
2005	BATARD-MONTRACHET Domaine Leflaive.....	226
	BIENVENUES-BÂTARD-MONTRACHET Etienne Sauzet.....	1625
	BOURGOGNE ALIGOTE J.F Coche-Dury.....	1132
	BOURGOGNE ALIGOTE SOUS CHATELET Domaine d'Auvenay.....	1074
	CHABLIS LES CLOS Vincent Dauvissat.....	350
	CHEVALIER-MONTRACHET Domaine Vincent Girardin.....	847
	CHEVALIER-MONTRACHET Domaine d'Auvenay.....	1900
	CORTON-CHARLEMAGNE Domaine Rapet Père & Fils.....	762
	CORTON-CHARLEMAGNE Domaine Coche-Dury.....	964
	MEURSAULT J.F Coche-Dury.....	1998
	MEURSAULT-CAILLERETS J.F Coche-Dury.....	518
	MEURSAULT-CHARMES Domaine des Comtes Lafon.....	1099
	MEURSAULT-PERRIERES Domaine des Comtes Lafon.....	222
	MEURSAULT-PERRIERES J.F Coche-Dury.....	965
	MONTRACHET Domaine de la Romanée-Conti.....	840
	MONTRACHET Domaine des Comtes Lafon.....	1086
	PULIGNY-MONTRACHET LES ENSEIGNERES J.F Coche-Dury.....	57
2006	BIENVENUES-BÂTARD-MONTRACHET Louis Carillon & Fils.....	599
	BOURGOGNE CHARDONNAY J.F Coche-Dury.....	1487
	CHABLIS LES CLOS Vincent Dauvissat.....	1355
	CORTON-CHARLEMAGNE J.F Coche-Dury.....	1832
	CORTON-CHARLEMAGNE Domaine Georges Roumier.....	987
	CORTON-CHARLEMAGNE DES HOSPICES DE BEAUNE CUVÉE CHARLOTTE DUMAY Antonin Rodet.....	835
	MEURSAULT-CAILLERETS J.F Coche-Dury.....	519
	MEURSAULT-CHARMES Domaine des Comtes Lafon.....	1100
	MEURSAULT-PERRIERES Domaine des Comtes Lafon.....	94
	MEURSAULT-PERRIERES J.F Coche-Dury.....	1833
2007	BATARD-MONTRACHET Olivier Leflaive.....	1352
	BOURGOGNE ALIGOTE J.F Coche-Dury.....	1133
	BOURGOGNE ALIGOTE SOUS CHATELET Domaine d'Auvenay.....	1075 à 1077
	CHABLIS MONTS MAINS Domaine François Raveneau.....	569
	CHEVALIER-MONTRACHET Etienne Sauzet.....	1626
	CHEVALIER-MONTRACHET Domaine Leflaive.....	1966

2007	CORTON-CHARLEMAGNE Domaine Rapet Père & Fils.....	2317	2010	PULIGNY-MONTRACHET CLAVOILLON Domaine Leflaive	348	2013	CHASSAGNE-MONTRACHET LES BLANCHOTS DESSOUS		
	MEURSAULT CLOS DE LA BARRE Domaine des Comtes Lafon	1095		PULIGNY-MONTRACHET LES ENSEIGNERES Domaine Ramonet.....	18		Domaine Coffinet-Duvernay	1598	
	MEURSAULT-CAILLERETS J.F Coche-Dury	520		SAINT-AUBIN LES FRIONNES Domaine Hubert Lamy	1601		CORTON Domaine Chandon de Briailles	1596	
	MEURSAULT-CHARMES Domaine des Comtes Lafon	1101		2011	BATARD-MONTRACHET Domaine Michel Niellon.....		1613	CORTON-CHARLEMAGNE Domaine Coche-Dury.....	342 à 344
	MEURSAULT-PERRIERES Domaine des Comtes Lafon.....	223		BOURGOGNE ALIGOTE SOUS CHATELET			MEURSAULT Leroy S.A.....	851	
	MEURSAULT-PERRIERES Domaine Coche-Dury	542 à 544		Domaine d'Auvenay	1079 à 1081		MEURSAULT Domaine des Comtes Lafon	1094	
	MONTRACHET Marc Colin Marc Colin et Fils	856		BOURGOGNE CÔTE CHALONNAISE LES CLOUS			MEURSAULT LE PORUZOT-DESSUS Domaine Rémi Jobard	846	
	PULIGNY-MONTRACHET LES ENSEIGNERES J.F Coche-Dury ..	555 à 558		Domaine P. et A. de Villaine.....	764		MEURSAULT LES TESSONS Michel Bouzereau et Fils	1631	
	2008	BIENVENUES-BÂTARD-MONTRACHET Louis Carillon & Fils.....		600	CHABLIS CLOS Domaine François Raveneau		1160	MEURSAULT-CAILLERETS Domaine Coche-Dury.....	526
		BOURGOGNE ALIGOTE SOUS CHATELET Domaine d'Auvenay		1159	CHABLIS MONTEE DE TONNERRE Domaine François Raveneau		176-569	MEURSAULT-CHARMES Domaine des Comtes Lafon.....	1105
CHABLIS LA FOREST Vincent Dauvissat		1355	CHASSAGNE-MONTRACHET LES DENTS DE CHIEN Thomas Morey	1595	MEURSAULT-CHARMES Domaine Vincent Latour	1622			
CHASSAGNE-MONTRACHET LES BAUDINES Leroy S.A.....		186	CÔTE DE NUITS-VILLAGES "LES CHAZOTS"		MEURSAULT-PERRIERES Domaine Coche-Dury	839			
MEURSAULT CLOS DE LA BARRE Domaine des Comtes Lafon		1096	Caroline Géry Fils & Filles	1434	MEURSAULT-PERRIERES Domaine des Comtes Lafon.....	1110			
MEURSAULT-CAILLERETS Domaine Coche-Dury		521	MEURSAULT Domaine des Comtes Lafon	1092	MEURSAULT-PERRIERES Domaine Vincent Latour	1623			
MEURSAULT-CHARMES Domaine des Comtes Lafon.....		1102	MEURSAULT Domaine Coche-Dury.....	56	PULIGNY-MONTRACHET LES REFERTS Etienne Sauzet	199			
MEURSAULT-GENEVRIERES Domaine Coche-Dury		533	MEURSAULT MEIX CHAUAUX Domaine Roulot.....	104	RULLY GRESIGNY VIEILLES VIGNES				
MEURSAULT-PERRIERES Domaine Coche-Dury		55	MEURSAULT TESSON CLOS DE MON PLAISIR Domaine Roulot.....	104	Domaine Vincent Dureuil-Janthial	1619			
MONTRACHET Domaine des Comtes Lafon		1087	MEURSAULT-CAILLERETS Domaine Coche-Dury.....	524	SAINT-AUBIN LE CHARMOIS Domaine Jean-Claude Bachelet & Fils..	1607			
MONTRACHET Etienne Sauzet	1628	MEURSAULT-CHARMES Domaine des Comtes Lafon.....	1103	SAINT-AUBIN LES FRIONNES Domaine Hubert Lamy	1601-1602				
2009	BOURGOGNE ALIGOTE Domaine Coche-Dury.....	1134	MEURSAULT-GENEVRIERES Domaine Coche-Dury	345-346-966	SAINT-ROMAIN "SOUS LE CHÂTEAU" Antoine Emmanuel.....	193			
	BOURGOGNE ALIGOTE Goisot.....	2411	MEURSAULT-PERRIERES Domaine des Comtes Lafon.....	1108	2014	BATARD-MONTRACHET Domaine Leflaive.....	227-228		
	BOURGOGNE ALIGOTE SOUS CHATELET Domaine d'Auvenay	1078	MEURSAULT-PORUSOTS Domaine des Comtes Lafon	1111	BATARD-MONTRACHET Domaine Coffinet-Duvernay	1597			
	CHABLIS LA FOREST Vincent Dauvissat	1355	MONTRACHET Maison Roche de Bellène.....	854-855	BIENVENUES-BÂTARD-MONTRACHET Domaine Faiveley	842			
	CHABLIS LES CLOS Vincent Dauvissat	1354	MONTRACHET Domaine des Comtes Lafon	1089	BIENVENUES-BÂTARD-MONTRACHET Domaine Leflaive	507			
	CHEVALIER-MONTRACHET Etienne Sauzet.....	1627	MONTRACHET Domaine de la Romanée-Conti.....	1910	BOURGOGNE ALIGOTE SOUS CHATELET				
	CORTON-CHARLEMAGNE Domaine Faiveley	1740	SAINT-AUBIN LES FRIONNES Domaine Hubert Lamy	1603	Domaine d'Auvenay	1896 à 1899			
	MARSANNAY Leroy S.A.....	2104	2012	BATARD-MONTRACHET Domaine HenDomaine Henri Boillot.....	347	CHABLIS BLANCHOT Domaine Vocoret & Fils	2437		
	MEURSAULT Domaine des Comtes Lafon	1090	BOURGOGNE ALIGOTE SOUS CHATELET		CHABLIS BUTTEAUX Domaine François Raveneau	192			
	MEURSAULT CLOS DE LA BARRE Domaine des Comtes Lafon.....	1097	Domaine d'Auvenay	1082 à 1084	CHASSAGNE-MONTRACHET LES BLANCHOTS DESSUS				
MEURSAULT CLOS DES AMBRES Domaine Arnaud Ente.....	837	CHASSAGNE-MONTRACHET LES DENTS DE CHIEN Thomas Morey	1595	Domaine Coffinet-Duvernay	1599				
MEURSAULT-CAILLERETS Domaine Coche-Dury.....	522	CHASSAGNE-MONTRACHET LES VERGERS Domaine Michel Niellon	1614	CHASSAGNE-MONTRACHET LES CAILLERETS					
MEURSAULT-GENEVRIERES Domaine Coche-Dury	534	CHEVALIER-MONTRACHET Domaine Leflaive.....	844	Domaine Coffinet-Duvernay	1600				
MEURSAULT-PERRIERES Domaine Coche-Dury	545 à 547	MEURSAULT Domaine des Comtes Lafon	1093	CHASSAGNE-MONTRACHET LES CHENEVOTTES Leroy S.A.....	852-853				
MEURSAULT-PERRIERES Domaine des Comtes Lafon.....	95-1106	MEURSAULT CLOS DE LA BARRE Domaine des Comtes Lafon.....	2101	CHASSAGNE-MONTRACHET LES ENCEGNIERES					
MONTRACHET Marc Colin et Fils.....	857	MEURSAULT LES PERRIERES Henri Boillot	98	Domaine Jean-Claude Bachelet & Fils	1604				
MONTRACHET Domaine des Comtes Lafon	91-92-1088	MEURSAULT-CAILLERETS Domaine Coche-Dury.....	525	CORTON-CHARLEMAGNE Coche-Dury	1890 à 1892				
2010	BATARD-MONTRACHET Domaine Michel Niellon.....	1612	MEURSAULT-CHARMES Domaine des Comtes Lafon.....	1104	CORTON-CHARLEMAGNE Méo-Camuzet Frère & Sœurs.....	858-859			
	BOURGOGNE ALIGOTE Domaine Coche-Dury.....	1135	MEURSAULT-GENEVRIERES Domaine Coche-Dury	536-1834	CORTON-CHARLEMAGNE Louis Jadot.....	2236			
	CHEVALIER-MONTRACHET Bouchard Père & Fils.....	836	MEURSAULT-PERRIERES Domaine Coche-Dury	549	MEURSAULT LES TILLETTS Antoine Jobard.....	1590			
	CHEVALIER-MONTRACHET Domaine Leflaive.....	843	MEURSAULT-PERRIERES Domaine des Comtes Lafon.....	1109	MEURSAULT-BOUCHERES Domaine des Comtes Lafon.....	841			
	CHEVALIER-MONTRACHET Domaine Michel Niellon	1615-1616	MEURSAULT-PORUZOTS Antoine Jobard.....	1591	MEURSAULT-CAILLERETS Domaine Coche-Dury.....	527			
	CORTON-CHARLEMAGNE Domaine Coche-Dury.....	339 à 341	PULIGNY-MONTRACHET CHAMP-CANET Etienne Sauzet	1629	MEURSAULT-GENEVRIERES Domaine Coche-Dury	537			
	CRIOTS-BÂTARD-MONTRACHET Henri Boillot	1630	PULIGNY-MONTRACHET LA GARENNE Etienne Sauzet	1629	MEURSAULT-PERRIERES Domaine Coche-Dury	550-551			
	MEURSAULT Domaine des Comtes Lafon	1091	PULIGNY-MONTRACHET LES REFERTS Etienne Sauzet	1629	MEURSAULT-PORUZOTS Domaine Vincent Latour.....	1624			
	MEURSAULT CLOS DE LA BARRE Domaine des Comtes Lafon.....	1098	RULLY GRESIGNY VIEILLES VIGNES		PULIGNY-MONTRACHET Domaine Leflaive	845			
	MEURSAULT TESSONS, CLOS DE MON PLAISIR Domaine Roulot.....	103	Domaine Vincent Dureuil-Janthial	1619	PULIGNY-MONTRACHET LES FOLATIERES				
MEURSAULT-CAILLERETS Domaine Coche-Dury.....	523	SAINT-AUBIN EN REMILLY Domaine Hubert Lamy	1602	Domaine Bachelet-Monnot.....	1593				
MEURSAULT-CHARMES Domaine des Comtes Lafon	93	SAINT-AUBIN LE BANC Pierre-Yves Colin-Morey.....	1633	RULLY Domaine Vincent Dureuil-Janthial.....	1617				
MEURSAULT-GENEVRIERES Domaine Coche-Dury	535	VIN DE TABLE Domaine Prieuré-Roch.....	2235	SAINT-AUBIN EN REMILLY Domaine Jean-Claude Bachelet & Fils	1605				
MEURSAULT-PERRIERES Domaine des Comtes Lafon.....	96-1107	2013	BATARD-MONTRACHET Domaine Leflaive.....	178	SAINT-AUBIN LE CHARMOIS Domaine Jean-Claude Bachelet & Fils..	1611			
MEURSAULT-PERRIERES Domaine Coche-Dury	548	CHABLIS CLOS Domaine François Raveneau	2074	2015	BATARD-MONTRACHET Domaine Leflaive.....	229			
PULIGNY-MONTRACHET Domaine Leflaive	2102	CHABLIS VALMUR Domaine François Raveneau	177	CHABLIS LA FOREST Vincent Dauvissat	2181				

2015	CHABLIS MONTEE DE TONNERRE Domaine François Raveneau 1324	2017	CHABLIS VAILLONS Domaine François Raveneau..... 1829	1955	VOSNE-ROMANEE Antonin Rodet 2465
	CHASSAGNE-MONTRACHET CLOS SAINT-JEAN		CORTON-CHARLEMAGNE Simon Bize & Fils..... 2237	1959	POMMARD-EPENOTS Nicolas 2455
	Domaine de la Galopière..... 1801		MEURSAULT Domaine Arnaud Ente 171		VOSNE-ROMANEE Thorin 2455
	CHASSAGNE-MONTRACHET GRANDES RUCHOTTES		MEURSAULT Coche-Dury..... 568	1961	CHAMBERTIN Leroy S.A 1164
	Domaine Bachelet-Ramonet Père et Fils..... 838		MEURSAULT LUCHETS Domaine Roulot..... 183	1964	CLOS DE LA ROCHE Domaine Armand Rousseau 1723
	CHASSAGNE-MONTRACHET MORGEOT Jean-Claude Ramonet..... 349		MEURSAULT VIREUILS Domaine Roulot..... 2180		MERCUREY J. Thorin 2444
	CORTON-CHARLEMAGNE Simon Bize & Fils 860-861		MEURSAULT-CAILLERETS Coche-Dury..... 530		SANTENAY Bouchard Père & Fils..... 2433
	MEURSAULT CLOS DE LA BARRE Domaine des Comtes Lafon..... 173		MEURSAULT-GENEVRIERES Coche-Dury 539		VOSNE-ROMANEE Domaine du Château de Vosne-Romanée 2455
	MEURSAULT CLOS DES MAGNY Domaine Vincent Latour 1620		MONTRACHET Domaine Jacques Prieur 2178		VOSNE-ROMANEE Thorin 2465
	MEURSAULT GOUTTES D'OR Domaine Vincent Latour..... 1621		PULIGNY-MONTRACHET CLAVOILLON Domaine Leflaive 181	1966	CHAMBOLLE-MUSIGNY Misserey 2465
	MEURSAULT LES GRANDS CHARRONS Bernard Boisson-Vadot..... 1592		PULIGNY-MONTRACHET LES ENSEIGNERES Coche-Dury..... 1421	1967	ROMANEE-SAINT-VIVANT Domaine Marey-Monge..... 1529
	MEURSAULT PORUSOT Domaine Roulot 184	2018	BOURGOGNE ALIGOTE "LES CHAMPS D'ARGENT"	1969	ECHÉZEUX Leroy S.A 1471
	MEURSAULT SOUS LE DOS D'ANE Domaine Leflaive 2079		Charles Lachaux..... 994-995		ECHÉZEUX Domaine de la Romanée-Conti..... 1724
	MEURSAULT-BOUCHERES Domaine des Comtes Lafon..... 174		CHABLIS MONTS MAINS Domaine François Raveneau 1713-1714		GRANDS-ECHÉZEUX Domaine de la Romanée-Conti..... 1725-1726
	MEURSAULT-CAILLERETS Coche-Dury..... 528		CHASSAGNE-MONTRACHET LES RUCHOTTES	1970	ECHÉZEUX Domaine de la Romanée-Conti..... 1457
	MEURSAULT-CHARMES Domaine des Comtes Lafon..... 175		Jean-Claude Ramonet 2078		ROMANEE-SAINT-VIVANT LES QUATRE JOURNAUX
	MEURSAULT-PERRIERES Domaine des Comtes Lafon..... 172		MEURSAULT CLOS DES BOUCHERES Domaine Roulot 1327		Louis Latour..... 2464
	MEURSAULT-PERRIERES Michel Bouzereau et Fils 1632		MEURSAULT MEIX CHAVALS Domaine Roulot..... 1326	1972	CHASSAGNE-MONTRACHET François Protheau..... 2459
	MEURSAULT-PORUSOTS Domaine d'Domaine des Comtes Lafon..... 172		MEURSAULT-CAILLERETS Coche-Dury..... 531	1973	LA TÂCHE Domaine de la Romanée-Conti 2099
	MONTRACHET Domaine des Comtes Lafon 224-225		MEURSAULT-GENEVRIERES Coche-Dury 540		ROMANEE-SAINT-VIVANT Domaine de la Romanée-Conti 2060
	NUITS-SAINT-GEORGES CLOS DE LA MARECHALE		MEURSAULT-PORUSOTS Domaine des Comtes Lafon 2073		ROMANEE-SAINT-VIVANT Michel Voarick..... 2315
	Domaine Jacques-Frédéric Mugnier 596		SAINT-AUBIN LE CHARMOIS	1975	BEAUNE DES HOSPICES DE BEAUNE CUVÉE BRUNET
	PULIGNY-MONTRACHET Domaine Leflaive 179		Domaine Jean-Claude Bachelet & Fils 1608 à 1610		Raoul Clerget 2464
	PULIGNY-MONTRACHET CLAVOILLON Domaine Leflaive 230	2019	BOURGOGNE Domaine Roulot 2179		MERCUREY Faiveley 2452
	PULIGNY-MONTRACHET LES PUCELLES Domaine Leflaive..... 2079		CHABLIS BUTTEAUX Domaine François Raveneau 1712		MOULIN A VENT Caveau de la Fauconnière..... 2410
	RULLY Domaine Vincent Dureuil-Janthial..... 1618		CHABLIS CLOS Domaine François Raveneau 2367	1976	CHAMBERTIN Domaine Armand Rousseau 1288
2016	AUXEY-DURESSSES Leroy S.A..... 848 à 850		CHABLIS LA FOREST Vincent Dauvissat 2183		CÔTE DE NUITS-VILLAGES Henri Gilles..... 2410
	CHABLIS Vincent Dauvissat..... 1999		CHABLIS LES CLOS Vincent Dauvissat 2182-2183		LA ROMANEE Bouchard Père & Fils 1642
	CHABLIS BLANCHOT Domaine François Raveneau 1826		CHABLIS MONTEE DE TONNERRE Domaine François Raveneau 2369		VOLNAY PREMIER CRU Domaine Marquis d'Angerville 1290
	CHABLIS BUTTEAUX Domaine François Raveneau 1325		CHABLIS MONTS MAINS Domaine François Raveneau 1715	1977	BEAUNE DES HOSPICES DE BEAUNE CUVÉE BRUNET
	CHABLIS LES CLOS Jean-Paul & Benoît Droin..... 1999		CHABLIS VALMUR Domaine François Raveneau 2368		Raoul Clerget 2464
	CHABLIS MONTEE DE TONNERRE Domaine François Raveneau 1828		CORTON-CHARLEMAGNE Domaine Simon Bize		GIVRY Domaine Morin Frères..... 2450
	CHABLIS VAILLONS Domaine François Raveneau..... 1830		& Fils 37 à 40-311 à 313-955 à 958-1498 à 1500-2346 à 2352		GRANDS-ECHÉZEUX Domaine de la Romanée-Conti..... 1727
	CHABLIS VALMUR Domaine François Raveneau 1831		MEURSAULT-CAILLERETS Coche-Dury..... 532		VOSNE-ROMANEE LES MALCONSORTS Cathiard-Molinier 1422
	CHASSAGNE-MONTRACHET Domaine Bachey-Legros 1594		MEURSAULT-GENEVRIERES Coche-Dury 541	1978	ALOXE-CORTON Edmond Cornu 2464
	CHASSAGNE-MONTRACHET MORGEOT		PULIGNY-MONTRACHET CLAVOILLON Domaine Leflaive 2079		CHAMBOLLE-MUSIGNY AMOUREUSES Domaine Robert Groffier 488
	LES PETITS CLOS VIEILLES VIGNES Domaine Bachey-Legros 1595	2020	BOURGOGNE ALIGOTE Emmanuel Rouget..... 2075		CORTON-BRESSANDES Domaines Jaboulet-Vercherre..... 2465
	CHEVALIER-MONTRACHET Domaine Jacques Prieur..... 2177		BOURGOGNE HAUTES-COTES DE NUITS Emmanuel Rouget..... 2076		CORTON-RENADES Raoul Clerget 2448
	CORTON-CHARLEMAGNE Domaine Bertagna 731		BOURGOGNE HAUTES-COTES DE NUITS Emmanuel Rouget..... 2077		CORTON-RENADES Liger-Javouhey 2453-2459
	MEURSAULT Coche-Dury..... 221		CHASSAGNE-MONTRACHET 1803		MONTHELIE Joseph Drouhin..... 699
	MEURSAULT-CAILLERETS Coche-Dury..... 529		CHASSAGNE-MONTRACHET CLOS SAINT-JEAN		MOREY-SAINT-DENIS Faiveley 1425
	MEURSAULT-GENEVRIERES Coche-Dury 538		Domaine de la Galopière..... 1802		ROMANEE-SAINT-VIVANT Robert Arnoux..... 1158
	MEURSAULT-PERRIERES Domaine Michelot 182		MEURSAULT LES CHEVALIERES Domaine de la Galopière..... 1804		SANTENAY CLOS ROUSSEAU Marcel Bossetti 2450
	MEURSAULT-PERRIERES Coche-Dury 552 à 554			1979	CLOS DE LA ROCHE Cave Peyrazeaux-Goffier..... 2424
	PULIGNY-MONTRACHET Domaine Leflaive 180				SANTENAY CLOS ROUSSEAU Marcel Bossetti 2450
	PULIGNY-MONTRACHET LES REFERTS Domaine Faiveley... 1741 à 1743			1980	CHAMBERTIN-CLOS DE BEZE Domaine Robert Groffier..... 487
	SAINT-AUBIN EN REMILLY Domaine Jean-Claude Bachelet & Fils 1606			1981	POMMARD Philippe Kron & Fils..... 712
	SANTENAY LE BEAUREPAIRE Jean-Marc Vincent..... 1611			1982	BEAUNE-CENT-VIGNES Domaine du Château de Meursault 2315
2017	BÂTARD-MONTRACHET Vincent Girardin 2318				CLOS DE VOUGEOT Cave Loison-Coquard..... 2457-2459
	BOURGOGNE ALIGOTE Domaine Arnaud Ente 171				MAZIS-CHAMBERTIN DES HOSPICES DE BEAUNE
	CHABLIS BLANCHOT Domaine François Raveneau 1827				CUVÉE MADELEINE-COLLIGNON Antonin Rodet..... 2092
	CHABLIS MONTEE DE TONNERRE Domaine François Raveneau 1829				MERCUREY Victor Bérard..... 2408

BOURGOGNE ROUGE

1937	CHASSAGNE-MONTRACHET Baudrand 2468
1945	NUITS-SAINT-GEORGES CLOS DES FORETS Jules Belin..... 1351
1947	RICHEBOURG Domaine de la Romanée-Conti 2033 à 2037
1952	NUITS-SAINT-GEORGES S. Lhote..... 2402
	SAVIGNY-LES-BEAUNE Champy Père & Fils 2468

1983	ALOXE-CORTON Paul Reitz	2408	1990	RULLY VAROT Domaine de la Renarde.....	725	1996	VOLNAY CLOS DES DUCS Domaine du Marquis d'Angerville.....	614
	CHAPELLE-CHAMBERTIN Domaine Trapet Père & Fils	15		VOLNAY CHANLIN Maurice Fournier	2452		VOLNAY-CLOS-DES-CHÊNES Domaine des Comtes Lafon	460
	ROMANEE-SAINT-VIVANT Philippe Kron & Fils	712		VOSNE-ROMANEE AUX CHAMPS DE PERDRIX A. Pernin-Rossin	650	1997	BONNES-MARES Domaine Georges Roumier	53-54
	CORTON CLOS DE LA VIGNE AU SAINT Louis Latour.....	17		VOSNE-ROMANEE LES BEAUMONTS A. Pernin-Rossin.....	647		BOURGOGNE PINOT NOIR J.F. Coche-Dury	1467
	NUITS-SAINT-GEORGES LES PORÊTS ST GEORGES Robert Dubois	2481	1991	AUXEY-DURESSES Bernard Delagrance.....	2466		CHAMBERTIN Domaine Denis Mortet	453
	ROMANEE-SAINT-VIVANT Domaine Charles Noellat.....	2304		CLOS DE LA ROCHE Domaine Dujac.....	570		CLOS DE LA ROCHE CUVÉE VIEILLES VIGNES Domaine Ponsot.....	486
	VOLNAY Henri Boillot	2453		GRANDS-ECHEZEUX Domaine de la Romanée-Conti.....	1455		CLOS DE VOUGEOT Domaine Denis Mortet	457
	VOSNE-ROMANEE LES BEAUMONTS Domaine Charles Noellat	432		MOREY-SAINT-DENIS CLOS DE LA BUSSIÈRE			ECHÉZEUX Domaine de la Romanée-Conti.....	1456
1984	CORTON-RENARDES Raoul Clerget	2448		Domaine Georges Roumier	1462		GEVREY-CHAMBERTIN COMBOTTES Joseph Drouhin	1406
1985	BONNES-MARES Domaine Georges Roumier	1165	1992	BONNES-MARES Domaine Georges Roumier	2061-2062		NUITS-SAINT-GEORGES LES SAINT GEORGES	
	CHENAS Gérard Lapière.....	2423		CHAMBERTIN-CLOS DE BEZE Domaine Bruno Clair	446		Domaine Henri Gouges.....	921
	GRANDS-ECHEZEUX Antonin Rodet.....	496		CHAMBOLLE-MUSIGNY 1er CRU Château d'Étroyes.....	2422	1998	BOURGOGNE PINOT NOIR J.F. Coche-Dury	1467
	MOULIN-A-VENT Gérard Lapière.....	2452		GEVREY-CHAMBERTIN Domaine Henri Rebourseau.....	696-697		CHAMBERTIN Domaine Denis Mortet	454
1986	MONTHELIE Damy-Gagnard	1425		GEVREY-CHAMBERTIN LES CAZETIERS Faiveley.....	2481		CHAMBOLLE-MUSIGNY LES VEROILLES Domaine Bruno Clair.....	662
1987	BONNES-MARES Bernadette Peirazeau	2317		GRIOTTE-CHAMBERTIN Dom. Laurent	332		CHASSAGNE-MONTRACHET Montessuy	2406
	NUITS-SAINT-GEORGES Sylvain Cathiard.....	2466		LA GRANDE RUE Domaine François Lamarche	1349		CLOS DES LAMBRAYS	1347
	ROMANEE-CONTI.....	1922		VOSNE-ROMANEE LES CHAMPS PERDRIX Domaine Bruno Clair	447		CORTON Louis Latour.....	196
	VOLNAY Maurice Fournier.....	2452	1993	CHAMBOLLE-MUSIGNY LES CHARMES Dom. Laurent.....	651		ECHÉZEUX Domaine du Clos Frantin (Bichot)	2100
1988	CHAMBOLLE-MUSIGNY Mommessin	2457		CHARMES-CHAMBERTIN Couvent des Cordeliers	2315		ECHÉZEUX Jacques Kohut.....	2232
	ECHÉZEUX Domaine Faiveley	1925		ECHÉZEUX VIEILLE VIGNE Domaine Mongeard-Mugneret.....	495		LA FORGE DE TART MommessinMommessin	699
	POMMARD Maurice Fournier.....	2468		GEVREY-CHAMBERTIN ESTOURNELLES -ST-JACQUES			NUITS-SAINT-GEORGES LES SAINT GEORGES	
	POMMARD DES HOSPICES CUVÉE BILLARDET Picard	699		Dom. Laurent.....	652		Domaine Henri Gouges.....	658-921
	ROMANEE-CONTI	1728		GRANDS-ECHEZEUX Domaine de la Romanée-Conti.....	449		NUITS-SAINT-GEORGES LES VAUCRAINS	
	ROMANEE-SAINT-VIVANT LES QUATRE JOURNAUX Louis Latour ..	1472		NUITS-SAINT-GEORGES CLOS DES PORRETS ST-GEORGES			Domaine Henri Gouges.....	660-921
	VOLNAY CLOS DES CHÊNES Henri Delagrance	2452		Domaine Henri Gouges.....	655		SAVIGNY-LES-BEAUNE LA DOMINODE	
1989	ASSORTIMENT Domaine de la Romanée-Conti.....	1451		NUITS-SAINT-GEORGES LA RICHEMONE Dom. Laurent.....	332		Domaine Bruno Domaine Bruno Clair	662
	CHAMBOLLE-MUSIGNY Domaine Georges Roumier	980		RICHEBOURG Domaine Gros Frère & Sœur	468		VOSNE-ROMANEE LES BEAUMONTS Domaine Dujac	332
	CORTON-RENARDES Domaine Leroy	1464	1994	BONNES-MARES Domaine Bart.....	2317		BONNES-MARES Domaine Georges Roumier	1460
	ECHÉZEUX Domaine de la Romanée-Conti.....	1451-1847-1848		GEVREY-CHAMBERTIN CLOS SAINT-JACQUES			CHAMBOLLE-MUSIGNY Domaine Georges Roumier	981
	GRANDS-ECHEZEUX Domaine de la Romanée-Conti.....	1451-1846		Domaine Armand Rousseau.....	441		CHAMBOLLE-MUSIGNY Domaine Comte Georges de Vogüé	448
	LA TÂCHE Domaine de la Romanée-Conti	1451-1839 à 1840		MERCUREY CLOS DU ROY Domaine ChanzyDomaine Chanzy ..	705 à 707		CHAMBOLLE-MUSIGNY Domaine Jacques-Frédéric Mugnier	473
	LATRICIERES-CHAMBERTIN Domaine Leroy	1465		MERCUREY DOMAINE LEVERT-BARAULT Pardon & Fils	2408		CHAMBOLLE-MUSIGNY LES AMOUREUSES	
	MERCUREY CLOS DU ROY Château d'Étroyes.....	2428 à 2430-2444	1995	CLOS DE LA ROCHE Dom. Laurent.....	681-682		Domaine Robert Groffier Père & Fils	928
	MERCUREY CLOS L'EVÊQUE Château d'Étroyes.....	2431-2444		CORTON CLOS DES FIETRES Emile Voarick.....	699		CHAMBOLLE-MUSIGNY PREMIER CRU Joseph Drouhin	1406
	MOREY-SAINT-DENIS LES MONTS LUISANTS A. Pernin-Rossin.....	644		LA ROMANEE Comte Liger Belair	1018		CHÂTEAU LES HAUTS-DOIX Domaine Robert Groffier Père & Fils	929
	MOREY-SAINT-DENIS PREMIER CRU Domaine des Lambrays.....	2310		LATRICIERES-CHAMBERTIN Domaine Trapet Père & Fils	2164		CLOS DE TART Mommessin.....	493-1473
	NUITS-SAINT-GEORGES LA RICHEMONE A. PerninA. Pernin-Rossin ..	646		MAZIS-CHAMBERTIN Dom. Laurent	433		CLOS DE VOUGEOT Domaine Méo-Camuzet	1466
	NUITS-SAINT-GEORGES LES ARGILLATS Domaine Taccard	2379		RICHEBOURG Domaine Méo-Camuzet.....	87		ECHÉZEUX Emmanuel Rouget	466
	NUITS-SAINT-GEORGES LES VAUCRAINS Mommessin	2481		VOLNAY-SANTENOTS-DU-MILIEU Domaine des Comtes Lafon	460		GEVREY-CHAMBERTIN CLOS SAINT-JACQUES	
	RICHEBOURG Domaine de la Romanée-Conti.....	1451-1842		VOSNE-ROMANEE LES SUCHOTS Reine Pédauque.....	2380		Domaine Armand Rousseau.....	1983
	ROMANEE-CONTI.....	1451-1838	1996	CHAMBERTIN Domaine Armand Rousseau	435-436		GEVREY-CHAMBERTIN LAVAUX SAINT-JACQUES Daniel Marchand	2380
	ROMANEE-SAINT-VIVANT			CHARMES-CHAMBERTIN Domaine Maume	477		NUITS-SAINT-GEORGES Domaine Henri Gouges.....	680
	Domaine de la Romanée-Conti.....	1451-1843 à 1845		CHARMES-CHAMBERTIN Geantet-Pansiot	490		NUITS-SAINT-GEORGES LES CAILLES Domaine Alain Michelot	567
	VOSNE-ROMANEE AUX CHAMPS DE PERDRIX A. Pernin-Rossin	649		CLOS DE TART Mommessin.....	492-1854		NUITS-SAINT-GEORGES LES CAILLES Bouchard Père & Fils	743
	VOSNE-ROMANEE LES SUCHOTS Gérard Mugneret	1641		CLOS DE VOUGEOT Domaine Jean Grivot	661		NUITS-SAINT-GEORGES LES CHÊNES CARTEAUX	
1990	CHAPELLE-CHAMBERTIN Domaine Trapet Père & Fils	16		CORTON CLOS DES MEIX Comte Senard.....	2480		Domaine Henri Gouges.....	680
	CLOS DES LAMBRAYS.....	2306		GEVREY-CHAMBERTIN CLOS SAINT-JACQUES			NUITS-SAINT-GEORGES LES SAINT-GEORGES	
	CORTON Bonneau du MartrayBonneau du Martray	1348		Domaine Armand Rousseau.....	442-443		Domaine Henri Gouges.....	659
	LA TÂCHE Domaine de la Romanée-Conti	1452-1835		GEVREY-CHAMBERTIN LES ISSARTS Faiveley	2481		POMMARD LES PEZEROLLES Domaine de Montille	567
	NUITS-SAINT-GEORGES LA RICHEMONE A. Pernin-Rossin	647		MAZIS-CHAMBERTIN Joseph Drouhin.....	1406		RICHEBOURG Domaine Anne Gros	323
	ROMANEE-SAINT-VIVANT			MOREY-SAINT-DENIS LES MONTS LUISANTS A. Pernin-Rossin.....	645		RICHEBOURG Domaine A.F Gros	2094
	Domaine de la Romanée-Conti.....	1453-1836-1837		NUITS-SAINT-GEORGES LA RICHEMONE A. Pernin-Rossin	648		RULLY RABOURCE Christian Belleville.....	2406

1999	VOSNE-ROMANEE "CUVEE DUVAULT-BLOCHET"	
	Domaine de la Romanée-Conti.....	263-1927
	VOSNE-ROMANEE VIEILLES VIGNES Domaine Bizot.....	1420
2000	BONNES-MARES Charles Noellat.....	2093
	CHAMBOLLE-MUSIGNY Domaine Georges Roumier.....	1461
	CHAPELLE-CHAMBERTIN Domaine Ponsot.....	2024
	CHÂTEAU LES HAUTS-DOIX Domaine Robert Groffier Père & Fils.....	930
	CLOS DE TART Mommessin.....	1855
	CORTON-RENARDES Domaine Leroy.....	1044
	LA TÂCHE Domaine de la Romanée-Conti.....	249
	MAZIS-CHAMBERTIN Domaine Confuron-Cotetidot.....	654
	MUSIGNY Domaine Jacques-Frédéric Mugnier.....	474
	MUSIGNY Domaine Jacques Prieur.....	1853
	NUITS-SAINT-GEORGES AUX PERDRIX Domaine des Perdrix.....	333
	POMMARD Château de Pommard.....	1516
	SAVIGNY-LES-BEAUNE LES NARBANTONS	
	Domaine Mongeard-Mugneret.....	2434
2001	BEAUNE CLOS DES MOUCHES Joseph Drouhin.....	1405
	BONNES-MARES Domaine d'Auvenay.....	1643
	BOURGOGNE PINOT NOIR J.F Coche-Dury.....	566
	CHAMBERTIN Domaine Armand Rousseau.....	437
	CHAMBERTIN-CLOS DE BEZE Domaine Armand Rousseau.....	232
	CHAMBOLLE-MUSIGNY LES SENTIERS Jacky Truchot.....	429
	CHAMBOLLE-MUSIGNY LES SENTIERS	
	Domaine Robert Groffier Père & Fils.....	489
	CHARMES-CHAMBERTIN Domaine Armand Rousseau.....	439
	CHARMES-CHAMBERTIN Dugat-Py.....	1046
	CHASSAGNE-MONTRACHET MORGEOT Vincent Girardin.....	2480
	CLOS DE TART Mommessin.....	276
	CLOS DES LAMBRAYS.....	2307
	ECHÉZEUX Louis Jadot.....	1284
	ECHÉZEUX Domaine de la Romanée-Conti.....	260
	GEVREY-CHAMBERTIN Claude Dugat.....	567
	GEVREY-CHAMBERTIN LES EVOCELLES Dugat-Py.....	1048
	GEVREY-CHAMBERTIN PETITE CHAPELLE Dugat-Py.....	1049
	GEVREY-CHAMBERTIN TRES VIEILLES VIGNES	
	"CŒUR DE ROY" Dugat-Py.....	1051
	LA TÂCHE Domaine de la Romanée-Conti.....	250
	MAZIS-CHAMBERTIN VIEILLES VIGNES Dugat-Py.....	1053
	MAZOYERES-CHAMBERTIN Domaine Taupenot-Merme.....	755
	MOREY-SAINT-DENIS CLOS SORBES Jacky Truchot.....	406 à 410
	MUSIGNY Domaine Georges Roumier.....	973
	MUSIGNY Domaine Leroy.....	1045
	NUITS-SAINT-GEORGES LES FLEURIERES	
	Domaine Jean-Jacques Confuron.....	2481
	POMMARD Château de Pommard.....	1517 à 1519
	POMMARD LES PEZEROLLES Vincent Dancer.....	499
	RICHEBOURG Domaine de la Romanée-Conti.....	252
	RICHEBOURG Domaine A.F Gros.....	2095
	ROMANEE-SAINT-VIVANT Domaine de la Romanée-Conti.....	1454
	VOLNAY 1er CRU J.F Coche-Dury.....	1063
	VOSNE-ROMANEE VIEILLES VIGNES Dugat-Py.....	1054

2002	AUXEY-DURESSES J.F Coche-Dury.....	1058
	BONNES-MARES Domaine Robert Groffier Père & Fils.....	750
	BOURGOGNE PINOT NOIR J.F Coche-Dury.....	566-1060
	CHAMBERTIN-CLOS DE BEZE Domaine Armand Rousseau.....	233
	CHAMBOLLE-MUSIGNY AMOUREUSES Domaine Georges Roumier.....	974
	CHAMBOLLE-MUSIGNY LA COMBE D'ORVEAU Domaine Anne Gros.....	653
	CHARMES-CHAMBERTIN Domaine Henri Rebourseau.....	613
	CHARMES-CHAMBERTIN Dugat-Py.....	1047
	CHARMES-CHAMBERTIN VIEILLES VIGNES Jacky Truchot.....	379 à 390
	CHASSAGNE-MONTRACHET VIEILLES VIGNES Guy Amiot.....	2480
	CLOS DE LA ROCHE Jacky Truchot.....	361 à 363
	CLOS DE LA ROCHE Domaine Michel Magnien & Fils.....	484
	CLOS DE TART Mommessin.....	1856
	CLOS DE VOUGEOT Domaine Méo-Camuzet.....	86
	ECHÉZEUX François Lamadon.....	2232
	GEVREY-CHAMBERTIN LAVAUX SAINT-JACQUES	
	Domaine Armand Rousseau.....	444
	GRANDS-ECHÉZEUX Domaine de la Romanée-Conti.....	111
	MARANGES LA FUSSIÈRE Manoir de la Bressandière.....	1521
	MERCUREY LA CHARMÉE Brintet.....	2406
	MONTHÉLIE-LES DURESSES Domaine des Comtes Lafon.....	2466
	MOREY-SAINT-DENIS LES SORBES Jacky Truchot.....	411 à 414
	NUITS-SAINT-GEORGES CLOS DES PORRETS ST-GEORGES	
	Domaine Henri Gouges.....	656-657
	NUITS-SAINT-GEORGES LES CAILLES Bouchard Père & Fils.....	744
	NUITS-SAINT-GEORGES LES PRULIERS Domaine Henri Gouges.....	90-657
	RICHEBOURG Domaine A.F Gros.....	2096
	VOLNAY 1er CRU J.F Coche-Dury.....	1064-1065
	VOLNAY SANTENOTS-DU-MILIEU Domaine des Comtes Lafon.....	460
	VOSNE-ROMANEE "CUVEE DUVAULT-BLOCHET"	
	Domaine de la Romanée-Conti.....	450 à 452-1458
	VOSNE-ROMANEE AUX BRULEES Domaine Méo-Camuzet.....	88
2003	BONNES-MARES Domaine Georges Roumier.....	85-265
	BOURGOGNE PINOT NOIR J.F Coche-Dury.....	566-1061-1468
	CHARMES-CHAMBERTIN Geantet-Pansiot.....	491
	CLOS DE LA ROCHE Jacky Truchot.....	364 à 366
	CLOS DE TART Mommessin.....	1857
	CLOS DES LAMBRAYS.....	84
	LA TÂCHE Domaine de la Romanée-Conti.....	107
	LE CORTON Bouchard Père & Fils.....	742
	MARANGES LA FUSSIÈRE Manoir de la Bressandière.....	1521
	MOREY-SAINT-DENIS Jacky Truchot.....	419 à 425
	MORGON "CÔTE DU PY" Jean Foillard.....	931-932
	POMMARD Château de Pommard.....	1520
	RICHEBOURG Domaine A.F Gros.....	2097
	VOSNE-ROMANEE VIEILLES VIGNES Dugat-Py.....	1055
2004	AUXEY-DURESSES J.F Coche-Dury.....	1059
	BOURGOGNE PINOT NOIR J.F Coche-Dury.....	1062
	BOURGOGNE Jacky Truchot.....	426-427
	CHAMBERTIN-CLOS DE BEZE Domaine Armand Rousseau.....	234
	CHAMBOLLE-MUSIGNY LES CRAS Domaine Georges Roumier.....	467
	CHARMES-CHAMBERTIN VIEILLES VIGNES Jacky Truchot.....	391 à 396

2004	CLOS DE LA ROCHE Jacky Truchot.....	367 à 378
	CLOS DE LA ROCHE Domaine Hubert Lignier.....	469
	CLOS DE VOUGEOT Domaine Méo-Camuzet.....	478-479
	CLOS DE VOUGEOT LE GRAND MAUPERTUI Domaine Anne Gros.....	434
	CORTON CLOS ROGNET Domaine Méo-Camuzet.....	480
	ECHÉZEUX Domaine de la Romanée-Conti.....	113
	ECHÉZEUX LES ROUGES DU BAS Domaine Méo-Camuzet.....	481
	GEVREY-CHAMBERTIN CLOS SAINT-JACQUES Sylvie Esmonin.....	497
	GRANDS-ECHÉZEUX Domaine de la Romanée-Conti.....	112
	NUITS-SAINT-GEORGES 1er CRU "1" Domaine Prieuré-Roch.....	1338
	RICHEBOURG Domaine Méo-Camuzet.....	482
	ROMANEE-CONTI.....	2305
	VOSNE-ROMANEE Domaine Gros Frère & Sœur.....	615
	VOSNE-ROMANEE Domaine Leroy.....	2066
	VOSNE-ROMANEE AUX BRULEES Domaine Méo-Camuzet.....	483
	VOSNE-ROMANEE LES SUCHOTS Domaine de la Poulette.....	2314
	VOSNE-ROMANEE VIEILLES VIGNES Dugat-Py.....	1056
2005	BONNES-MARES Domaine Georges Roumier.....	266-267
	BONNES-MARES Domaine Bart.....	745
	BOURGOGNE PINOT NOIR J.F Coche-Dury.....	1469
	BOURGOGNE Jacky Truchot.....	428
	CHAMBERTIN Domaine Denis Mortet.....	455
	CHAMBERTIN-CLOS DE BEZE Domaine Armand Rousseau.....	235
	CHAMBERTIN-CLOS DE BEZE Domaine Bart.....	746
	CHAMBOLLE-MUSIGNY Domaine Georges Roumier.....	982
	CHAMBOLLE-MUSIGNY AMOUREUSES Domaine Georges Roumier.....	269
	CHAMBOLLE-MUSIGNY LES CHARMES Daniel Moine-Hudlot.....	612
	CHAMBOLLE-MUSIGNY LES CRAS Domaine Georges Roumier.....	1038
	CHAMBOLLE-MUSIGNY LES FUEES	
	Domaine Jacques-Frédéric Mugnier.....	595
	CHAMBOLLE-MUSIGNY LES VEROILLES Domaine Bart.....	747
	CHARMES-CHAMBERTIN Domaine Armand Rousseau.....	1984
	CHARMES-CHAMBERTIN VIEILLES VIGNES Jacky Truchot.....	397 à 405
	CLOS DE LA ROCHE Domaine Armand Rousseau.....	324
	CLOS DE TART Mommessin.....	277-1858
	CLOS DE VOUGEOT Domaine Denis Mortet.....	458
	CLOS DES LAMBRAYS.....	909
	CORTON GRANDE CUVEE VIEILLES VIGNES Dominique Laurent.....	755
	ECHÉZEUX Domaine de la Romanée-Conti.....	261
	ECHÉZEUX Domaine Jacques Prieur.....	1350
	GRANDS-ECHÉZEUX Domaine de la Romanée-Conti.....	256
	MAZY-CHAMBERTIN Domaine Tortochot.....	2232
	MONTHÉLIE CÔTE DE BEAUNE J.F Coche-Dury.....	566
	MOREY-SAINT-DENIS CLOS SORBES Jacky Truchot.....	415 à 418
	MORGON "CÔTE DU PY" Jean Foillard.....	933
	MUSIGNY Domaine Georges Roumier.....	972
	NUITS-SAINT-GEORGES Bernard Gras.....	2380
	NUITS-SAINT-GEORGES CLOS DE LA MARECHALE	
	Domaine Jacques-Frédéric Mugnier.....	1580
	POMMARD 1er CRU Leroy S.A.....	186
	POMMARD CLOS BLANC Domaine Machard de Gramont.....	2466
	ROMANEE-SAINT-VIVANT Domaine Robert Arnoux-Lachaux.....	89

2005	RUCHOTTES-CHAMBERTIN CLOS DES RUCHOTTES		2008	CHAMBERTIN-CLOS DE BEZE Domaine Armand Rousseau	238-239	2009	Domaine Armand Rousseau.....	243-325 à 327
	Domaine Armand Rousseau.....	1734		CHAMBERTIN-CLOS DE BEZE Domaine Faiveley	1459		Dugat-CHAMBERTIN PETITE CHAPELLE VIEILLES VIGNES	
2006	BONNES-MARES Domaine Comte Georges de Vogüé	248	CHAMBOLLE-MUSIGNY AMOUREUSES Domaine Georges Roumier... ..	976	Dugat-Py.....	1050		
	BONNES-MARES Domaine Georges Roumier	268	CHAMBOLLE-MUSIGNY LES CRAS Domaine Georges Roumier.....	1041-2206	GEVREY-CHAMBERTIN VIEILLES VIGNES Dugat-Py	1052		
	BOURGOGNE PINOT NOIR J.F Coche-Dury	1470	CHARMES-CHAMBERTIN Domaine Michel Magnien	2233	GRANDS-ECHEZEUX Domaine de la Romanée-Conti.....	258		
	CHAMBERTIN Domaine Armand Rousseau	438	CLOS DE TART Mommessin.....	1586-1865-1866	LA TÂCHE Domaine de la Romanée-Conti	251-815		
	CHAMBERTIN Domaine Denis Mortet	456	CLOS DES LAMBRAYS.....	1289-1347	MAZOYERES-CHAMBERTIN Domaine Taupenot-Merme.....	753		
	CHAMBERTIN-CLOS DE BEZE Domaine Armand Rousseau	236	GEVREY-CHAMBERTIN CLOS DU FONTENY Domaine Bruno Clair	747	MOREY-SAINT-DENIS CLOS DE LA BUSSIÈRE			
	CHAMBERTIN-CLOS DE BEZE Domaine Bruno Clair	116	GEVREY-CHAMBERTIN COMBE AUX MOINES VIEILLE VIGNE		Domaine Georges Roumier	821-986		
	CHAMBOLLE-MUSIGNY Domaine Georges Roumier	983	Domaine Fourrier.....	1575	MORGON "CUVEE 3,14" Jean Foillard.....	685-829		
	CHAMBOLLE-MUSIGNY AMOUREUSES Domaine Georges Roumier... ..	975	GEVREY-CHAMBERTIN LES CAZETIERS Domaine Armand Rousseau.....	445	MOULIN-A-VENT Yvon Métras	834		
	CHAMBOLLE-MUSIGNY LES CRAS Domaine Georges Roumier.....	1039	GEVREY-CHAMBERTIN VIEILLES VIGNES Dugat-Py	1052	NUITS-SAINT-GEORGES "LE CLOS DES CORVEES"			
	CHASSAGNE-MONTRACHET LA GRANDE BORNE Vincent Dancer....	498	NUITS-SAINT-GEORGES "LE CLOS DES CORVEES"		(1° Cru) Domaine Prieuré-Roch	275		
	CLOS DE TART Mommessin.....	1859 à 1862	Domaine Prieuré-Roch.....	274	NUITS-SAINT-GEORGES 1er CRU Domaine Prieuré-Roch.....	1344-2363-2364		
	CLOS DE VOUGEOT Domaine Denis Mortet	459	NUITS-SAINT-GEORGES LES SAINT GEORGES		NUITS-SAINT-GEORGES 1er CRU "1" Domaine Prieuré-Roch.....	1337		
	CORTON CLOS DU ROI Domaine La Pousse d'Or.....	1581	Domaine Thibault Liger-Belair	330	NUITS-SAINT-GEORGES CLOS DE LA MARECHALE			
	GRANDS-ECHEZEUX Domaine de la Romanée-Conti	166-257	VOLNAY Comte Armand	1588	Domaine Jacques-Frédéric Mugnier	1851-1852		
	LA TÂCHE Domaine de la Romanée-Conti	108	VOSNE-ROMANEE LES BEAUX-MONTS Domaine Jean Grivot.....	749	NUITS-SAINT-GEORGES LES SAINT-GEORGES			
	MORGON "CÔTE DU PY" Jean Foillard	934	2009 ALOXE-CORTON CLOS DU CHAPITRE Château Génot-Boulanger....	2231	Domaine Robert Chevillon	845		
	MOULIN A VENT Hospices civils de Romanèche	2407	BONNES-MARES Jean-Luc & Paul Aegerter	911	POMMARD LES RUGIENS Domaine Jean-Luc Joillot	328		
	NUITS-SAINT-GEORGES 1er CRU Domaine Prieuré-Roch.....	1346	BONNES-MARES Domaine Georges Roumier	977	POMMARD-EPENOTS Domaine Mussy	2230		
	NUITS-SAINT-GEORGES LES CRAS Domaine du Comte Liger-Belair... ..	462	BONNES-MARES Laurent Roumier	2313	RICHEBOURG Domaine Anne Gros	231		
	NUITS-SAINT-GEORGES LES LAVIERES		BOURGOGNE PINOT NOIR Domaine Coche-Dury	247	RICHEBOURG Domaine de la Romanée-Conti	816		
	Domaine du Comte Liger-Belair.....	461	CHAMBERTIN Domaine Trapet Père & Fils	115-917	RUCHOTTES-CHAMBERTIN Philippe Pacalet	1496		
	POMMARD LES VAUMURIENS J.F Coche-Dury.....	333	CHAMBERTIN-CLOS DE BEZE Domaine Armand Rousseau	240-241	SAVIGNY-LES-BEAUNE Leroy S.A	830		
	RICHEBOURG Domaine Gros Frère & Sœur.....	2312	CHAMBERTIN-CLOS DE BEZE Domaine Pierre Gelin.....	485	VOSNE-ROMANEE "CUVEE DUVAULT-BLOCHET"			
	ROMANEE-SAINT-VIVANT Domaine de la Romanée-Conti	110	CHAMBERTIN-CLOS DE BEZE Frédéric Magnien	2226	Domaine de la Romanée-Conti	264		
	VOLNAY Comte Armand	1588	CHAMBOLLE-MUSIGNY Domaine Georges Roumier	984-2214	2010 BEAUNE-MONTREVENOTS Domaine Mussy	2230		
	VOSNE-ROMANEE CLOS DU CHÂTEAU		CHAMBOLLE-MUSIGNY LA COMBE D'ORVEAU		BONNES-MARES Domaine Jacques-Frédéric Mugnier	272		
	Domaine du Comte Liger-Belair.....	463	Domaine Taupenot-Merme.....	751	BONNES-MARES Domaine Georges Roumier	978		
	VOSNE-ROMANEE LES PETITS MONTS		CHAMBOLLE-MUSIGNY LES COMBOTTES		CHAMBOLLE-MUSIGNY Domaine Georges Roumier	985-1273-1274		
	Domaine du Comte Liger-Belair.....	464	Domaine Georges Roumier	1463	CHAMBOLLE-MUSIGNY Domaine Jacques-Frédéric Mugnier ...	1849-1850		
	VOSNE-ROMANEE LES SUCHOTS Domaine du Comte Liger-Belair	465	CHAMBOLLE-MUSIGNY LES CRAS		CHAMBOLLE-MUSIGNY LES CRAS Domaine Georges Roumier.....	271-1043		
2007	BONNES-MARES Frédéric Magnien.....	911-2421	Domaine Georges Roumier	270-1042-1463	CHAMBOLLE-MUSIGNY LES HAUTS-DOIX			
	CHAMBERTIN-CLOS DE BEZE Domaine Armand Rousseau	237	CHARMES-CHAMBERTIN Domaine Armand Rousseau.....	1019	Domaine Robert Groffier Père & Fils	751		
	CHAMBOLLE-MUSIGNY LES CRAS Domaine Georges Roumier.....	1040	CHARMES-CHAMBERTIN Domaine Confuron-Cotetidot.....	117	CHARMES-CHAMBERTIN Domaine Armand Rousseau.....	242-1020		
	CLOS DE LA ROCHE VIEILLES VIGNES Domaine Ponsot.....	1954	CHARMES-CHAMBERTIN Domaine Thibault Liger-Belair.....	824	CLOS DE LA ROCHE Domaine Armand Rousseau	1026		
	CLOS DE TART Mommessin.....	1863-1864	CHARMES-CHAMBERTIN Camus Père & Camus Père & Fils.....	2229	CLOS DE LA ROCHE Domaine Virgile Lignier-Michelot	1694		
	GEVREY-CHAMBERTIN VIEILLES VIGNES Dominique Laurent	615	CLOS DE LA ROCHE Domaine Armand Rousseau	1025	CLOS DE TART Mommessin.....	1869-1870		
	GIVRY LA GRANDE BERGE V. Lumpp	2406	CLOS DE LA ROCHE Domaine Dujac.....	1735	CLOS DE VOUGEOT Domaine Méo-Camuzet	1155		
	MORGON "CÔTE DU PY" Jean Foillard	935	CLOS DE LA ROCHE CUVEE TRADITION Dominique Laurent	754	CLOS DES LAMBRAYS	2309		
	MOULIN-A-VENT Yvon Métras	942	CLOS DE TART Mommessin.....	1867-1868	CLOS SAINT-DENIS Virgile Lignier-Michelot	1695		
	NUITS-SAINT-GEORGES 1er CRU Domaine Prieuré-Roch.....	1345	CLOS DE VOUGEOT "PRES LE CELLIER" Domaine Méo-Camuzet.....	273	CORTON LES COMBES Château Génot-Boulanger	2231		
	NUITS-SAINT-GEORGES CLOS DE LA MARECHALE		CLOS DE VOUGEOT Frédéric Magnien	2226	CORTON-GRANCEY Louis Latour	2425		
	Domaine Jacques-Frédéric Mugnier	475-476	CLOS DES LAMBRAYS.....	114-2308	CÔTE DE NUITS-VILLAGES Sylvie Esmonin	2426		
	RICHEBOURG Domaine de la Romanée-Conti.....	109-165	CORTON PRINCE FLORENT DE MERODE		ECHEZEUX Domaine Méo-Camuzet.....	1156		
	ROMANEE-SAINT-VIVANT Charles Vignon	1530	Domaine de la Romanée-Conti.....	1659-1953	ECHEZEUX Richard Manière	2316		
	RUCHOTTES-CHAMBERTIN Christophe Roumier.....	971	ECHEZEUX Domaine de la Romanée-Conti.....	262	FLEURIE "L'ULTIME" Yvon Métras	941		
	VOLNAY-SANTENOTS DU MILIEU Domaine des Comtes Lafon	90	FLEURIE Yvon Métra Yvon Métras	684	GEVREY-CHAMBERTIN Domaine Armand Rousseau.....	1032		
	VOSNE-ROMANEE LES JACHEES Domaine Bizot	105	FLEURIE "L'ULTIME" Yvon Métras	937 à 939	GEVREY-CHAMBERTIN Claude Dugat.....	1016		
2008	BEAUNE LES MARCONNETS Domaine Capuano-Ferreri.....	195	GEVREY-CHAMBERTIN Camus Père & Fils	2229	GEVREY-CHAMBERTIN Sylvie Esmonin.....	2427		
	BONNES-MARES Maison Roche de Bellène	913	GEVREY-CHAMBERTIN CLOS SAINT-JACQUES		GEVREY-CHAMBERTIN CLOS DU FONTENY Domaine Bruno Clair	747		

2010	GEVREY-CHAMBERTIN LAVAUX SAINT-JACQUES	
	Domaine Armand Rousseau.....	244
	GEVREY-CHAMBERTIN LAVAUX SAINT-JACQUES	
	Domaine Denis Mortet	748
	GRANDS-ECHEZEUX Domaine de la Romanée-Conti.....	1903
	LA TÂCHE Domaine de la Romanée-Conti	1901
	LE CORTON Bouchard Père & Fils	800
	MOULIN A VENT Hospices civils de Romanèche	2407
	MUSIGNY Domaine Drouhin-Laroze	819
	NUITS-SAINT-GEORGES 1er CRU Domaine Prieuré-Roch.....	1343
	NUITS-SAINT-GEORGES 1er CRU VIEILLES VIGNES	
	Domaine Prieuré-Roch.....	1335-2218
	NUITS-SAINT-GEORGES CLOS DE LA MARECHALE	
	Domaine Jacques-Frédéric Mugnier	1851-1852
	NUITS-SAINT-GEORGES CLOS DES ARGILLIERES	
	Domaine Prieuré-Roch.....	2219
	RICHEBOURG Domaine de la Romanée-Conti	1902-1971
	VOLNAY CLOS DES CHÊNES Château de Meursault.....	82-83
	VOSNE-ROMANEE Domaine Georges Mugneret-Gibourg	1696
	VOSNE-ROMANEE AU CROS-PARANTOUX Domaine Méo-Camuzet ...	329
	VOSNE-ROMANEE AUX BRULEES Domaine Méo-Camuzet.....	1157
	VOSNE-ROMANEE AUX MALCONSORTS Domaine Dujac	1987
	VOSNE-ROMANEE LES HAUTES MAIZIERES Domaine Prieuré-Roch	2220
	VOSNE-ROMANEE LES SUCHOTS Domaine Confuron-Cotetidot	811
2011	BEAUNE DES HOSPICES DE BEAUNE CUVÉE BETAULT	
	Coste-Caumartin	2301
	BONNES-MARES Domaine Georges Roumier	979
	BOURGOGNE GRAND ORDINAIRE "EN BUSIGNY" Bernard Van Berg	799
	BOURGOGNE PINOT NOIR Domaine Coche-Dury	565
	CHAMBOLLE-MUSIGNY Domaine Jacques-Frédéric Mugnier ...	1849-1850
	CHAMBOLLE-MUSIGNY LES CRAS Domaine Georges Roumier	2207
	CHARMES-CHAMBERTIN Domaine Armand Rousseau	1021
	CHARMES-CHAMBERTIN Geantet-Pansiot	187
	CHARMES-CHAMBERTIN Domaine Taupenot-Merme	752
	CHARMES-CHAMBERTIN Camus Père & Fils	2314
	CLOS DE LA ROCHE Domaine Armand Rousseau	1027-1028
	CLOS DE LA ROCHE Domaine Dujac.....	1736
	CLOS DE TART Mommessin.....	1276
	CLOS DES LAMBRAYS	1272
	ECHÉZEUX Domaine de la Romanée-Conti.....	1909
	FLEURIE Yvon Métras	941
	FLEURIE "L'ULTIME" Yvon Métras	940
	GEVREY-CHAMBERTIN Domaine Armand Rousseau.....	1033
	GEVREY-CHAMBERTIN LES SEUVREES	
	Domaine Robert Groffier Père & Fils	751
	GRANDS-ECHÉZEUX Domaine de la Romanée-Conti.....	1908
	LA TÂCHE Domaine de la Romanée-Conti	1904-1905-2203-2204
	MOREY-SAINT-DENIS CLOS DE LA BUSSIÈRE	
	Domaine Georges Roumier	1423-2210
	MOULIN-A-VENT Yvon Métras	943
	NUITS-SAINT-GEORGES "LE CLOS DES CORVEES"	
	Domaine Prieuré-Roch.....	1330

2011	NUITS-SAINT-GEORGES 1er CRU Domaine Prieuré-Roch.....	1336-1342
	NUITS-SAINT-GEORGES 1er CRU VIEILLES VIGNES	
	Domaine Prieuré-Roch.....	1334-1341
	NUITS-SAINT-GEORGES CLOS DE LA MARECHALE	
	Domaine Jacques-Frédéric Mugnier	1851-1852
	NUITS-SAINT-GEORGES LES PERRIERES	
	Domaine François Legros.....	1577
	NUITS-SAINT-GEORGES PROCES Joseph Drouhin	331
	POMMARD Domaine Jean-Marc Boillot	1588
	POMMARD LES BERTINS Domaine Henri Delagrèze	2432
	RICHEBOURG Domaine de la Romanée-Conti	1906-2205
	ROMANEE-SAINT-VIVANT Domaine de la Romanée-Conti	253-1907
2012	BEAUNE CLOS DES URSULES Louis Jadot.....	2227
	BEAUNE PREMIER CRU DES HOSPICES DE BEAUNE	
	CUVÉE BRUNET Pascal Marchand.....	2486
	BONNES-MARES Frédéric Magnien.....	2223
	BOURGOGNE Claude Dugat.....	1014
	CHAMBERTIN Domaine Armand Rousseau	160
	CHAMBERTIN-CLOS DE BEZE Frédéric Magnien	2224
	CHAMBOLLE-MUSIGNY Domaine Jacques-Frédéric Mugnier ...	1849-1850
	CHAMBOLLE-MUSIGNY LES CRAS Domaine Georges Roumier.....	2208
	CHARMES-CHAMBERTIN Domaine Armand Rousseau.....	1022
	CHASSAGNE-MONTRACHET VIEILLES VIGNES	
	Domaine Bernard Moreau & Fils	1573
	CLOS DE LA ROCHE Domaine Pierre Amiot.....	910
	CLOS DE LA ROCHE Domaine Armand Rousseau	1029
	CLOS DE VOUGEOT Frédéric Magnien	2225
	FLEURIE Yvon Métras	936-941
	GEVREY-CHAMBERTIN Domaine Armand Rousseau.....	1034
	GEVREY-CHAMBERTIN Claude Dugat.....	1017
	GEVREY-CHAMBERTIN COMBE AUX MOINES VIEILLE VIGNE	
	Domaine Fourrier.....	101
	MERCUREY EN SAZENAY J.M et L. Pillot	616
	MOULIN-A-VENT Yvon Métras	943-944
	NUITS-SAINT-GEORGES "LE CLOS DES CORVEES"	
	Domaine Prieuré-Roch.....	1329-2365
	NUITS-SAINT-GEORGES 1er CRU VIEILLES VIGNES	
	Domaine Prieuré-Roch.....	1333-1340-1785-2353
	NUITS-SAINT-GEORGES CLOS DE LA MARECHALE	
	Domaine Jacques-Frédéric Mugnier	1851-1852
	ROMANEE-SAINT-VIVANT Domaine de la Romanée-Conti	254
	SAINT-AUBIN DERRIERE CHEZ EDOUARD VIEILLES VIGNES	
	Domaine Hubert Lamy	1578
	SANTENAY "GRAVITE" Jean-Marc Vincent.....	1587
	SANTENAY CLOS DES HÂTES Domaine Hubert Lamy.....	1579
	VOLNAY CLOS DES DUCS Domaine Marquis d'Angerville.....	168
	VOLNAY PREMIER CRU DES HOSPICES DE BEAUNE	
	CUVÉE GENERAL MUTEAU Pascal Marchand	703-704-2484-2485
	VOSNE-ROMANEE LES SUCHOTS Domaine Confuron-Cotetidot	812
2013	CHAMBERTIN Domaine Jacques Prieur.....	822
	CHAMBERTIN VIEILLE VIGNE Jean-Marie Fourrier.....	1738
	CHAMBERTIN-CLOS DE BEZE Domaine Armand Rousseau	161

2011	CHAMBERTIN-CLOS DE BEZE Domaine Pierre Damoy	823
	CHAMBERTIN-CLOS DE BEZE Domaine Faiveley	1923
	CHAMBOLLE-MUSIGNY Domaine Georges Roumier	2214
	CHAMBOLLE-MUSIGNY Domaine Jacques-Frédéric Mugnier ...	1849-1850
	CHAMBOLLE-MUSIGNY LES CRAS Domaine Georges Roumier.....	2063
	CHAMBOLLE-MUSIGNY LES GRUENCHERS	
	Domaine Armelle et Bernard Rion.....	2314
	CHARMES-CHAMBERTIN Domaine Armand Rousseau.....	1023
	CHARMES-CHAMBERTIN Domaine Thibault Liger-Belair.....	825
	CHASSAGNE-MONTRACHET VIEILLES VIGNES	
	Domaine Bernard Moreau & Fils	1574
	CLOS DE LA ROCHE Domaine Armand Rousseau	1030
	CLOS DE LA ROCHE Faiveley.....	1925
	CLOS DE VOUGEOT Domaine Prieuré-Roch	1788
	CLOS DES LAMBRAYS.....	817
	CORTON-BRESSANDES Domaine Prin	731
	CORTON-POUGETS Louis Jadot.....	2228
	COTEAUX BOURGUIGNONS Domaine Prieuré-Roch.....	2217
	GEVREY-CHAMBERTIN Domaine Armand Rousseau.....	1035
	GEVREY-CHAMBERTIN AUX CHERBAUDES VIEILLE VIGNE	
	Domaine Fourrier.....	102
	GEVREY-CHAMBERTIN COMBES AUX MOINES VIEILLE VIGNE	
	Domaine Fourrier.....	102-1576
	GRANDS-ECHÉZEUX Domaine de la Romanée-Conti.....	259
	GRANDS-ECHÉZEUX Faiveley.....	1925
	MAZIS-CHAMBERTIN Domaine Faiveley	1924
	MOREY-SAINT-DENIS CLOS DE LA BUSSIÈRE	
	Domaine Georges Roumier	2211
	NUITS-SAINT-GEORGES 1er CRU VIEILLES VIGNES	
	Domaine Prieuré-Roch.....	1331-1332-1786-2354-2355
	NUITS-SAINT-GEORGES CLOS DE LA MARECHALE	
	Domaine Jacques-Frédéric Mugnier	1851
	ROMANEE-SAINT-VIVANT Domaine de la Romanée-Conti	255
	SAINT-AUBIN LES PITANGERETS François Carillon	1585
	SANTENAY "GRAVITE" Jean-Marc Vincent.....	1587
	SANTENAY LA COMMIE Leroy S.A	2216
	VOSNE-ROMANEE Domaine Arnoux-Lachaux	998
2014	ALOXE-CORTON "CLOS DE LA BOULOTTE" Domaine Nudant	2230
	CHAMBERTIN Geantet-Pansiot	912
	CHAMBOLLE-MUSIGNY Domaine Jacques-Frédéric Mugnier ...	1849-1850
	CHAMBOLLE-MUSIGNY LES CHARMES Domaine Leroy	2215
	CHARMES-CHAMBERTIN Domaine Armand Rousseau.....	1024
	CLOS DE LA ROCHE Domaine Hubert Lignier	470
	CLOS DE LA ROCHE Domaine Armand Rousseau	1031
	CLOS DE VOUGEOT Domaine Prieuré-Roch	1789
	CORTON LES RENARDES Henri de Villars.....	698
	CORTON-BRESSANDES Domaine Nudant	2231
	ECHÉZEUX Domaine de la Romanée-Conti.....	2098
	ECHÉZEUX Domaine Alain-Maurice Gagnon	2302
	GEVREY-CHAMBERTIN Domaine Armand Rousseau.....	1036
	GEVREY-CHAMBERTIN Sylvie Esmonin	832-833
	GEVREY-CHAMBERTIN Domaine Trapet Père & Fils	2221

2014	GEVREY-CHAMBERTIN CLOS SAINT-JACQUE		
	Domaine Armand Rousseau.....	1269	
	GEVREY-CHAMBERTIN LES CORBEAUX		
	Domaine Lucien Boillot & Fils	1582	
	MAZY-CHAMBERTIN Domaine Armand Rousseau.....	1271	
	MOREY-SAINT-DENIS TRES GIRARD Domaine Michel Magnien	2233	
	MUSIGNY Domaine Jacques-Frédéric Mugnier.....	2064	
	NUITS-SAINT-GEORGES 1er CRU Domaine Prieuré-Roch.....	2356 à 2359	
	NUITS-SAINT-GEORGES 1er CRU VIEILLES VIGNES		
	Domaine Prieuré-Roch.....	1339-1787	
	NUITS-SAINT-GEORGES CLOS DE LA MARECHALE		
	Domaine Jacques-Frédéric Mugnier	1851-1852	
	POMMARD GRANDS EPENOTS Domaine Pierre Morey.....	1583	
	POMMARD LA REFENE Domaine Ballot-Millot.....	1572	
	RULLY LA FOSSE Domaine Vincent Dureuil-Janthial	1589	
	SANTENAY CLOS DES HÂTES Domaine Hubert Lamy.....	1589	
	VOLNAY CLOS DES DUCS Domaine Marquis d'Angerville.....	169	
	VOLNAY SANTENOTS Domaine Pierre Morey.....	1584	
	VOSNE-ROMANEE Emmanuel Rouget.....	828	
	2015	ASSORTIMENT Domaine de la Romanée-Conti.....	1000
		BOURGOGNE Claude Dugat.....	1015
		BOURGOGNE Leroy S.A.....	2216
		CHAMBERTIN Domaine Camus Père & Fils.....	807
		CHAMBERTIN-CLOS DE BEZE Domaine Drouhin-Laroze.....	818
		CHAMBOLLE-MUSIGNY Domaine Arnoux-Lachaux.....	999
		CHAMBOLLE-MUSIGNY LES CRAS Domaine Georges Roumier.....	1889
		CHARMES-CHAMBERTIN Claude Dugat.....	593
CLOS DE LA ROCHE Domaine Hubert Lignier		471	
CLOS DE VOUGEOT Domaine Prieuré-Roch		1790	
ECHÉZEUX Domaine de la Romanée-Conti.....		1000	
ECHÉZEUX Domaine Bizot.....		1952	
GEVREY-CHAMBERTIN Domaine Armand Rousseau.....		1037	
GEVREY-CHAMBERTIN CUVÉE VIEILLES VIGNES Sylvie Esmonin.....		831	
GEVREY-CHAMBERTIN LES CAZETIERS Domaine Armand Rousseau.....		245	
GRANDS-ECHÉZEUX Domaine de la Romanée-Conti.....		1000	
LA TÂCHE Domaine de la Romanée-Conti		1000	
LATRICIERES-CHAMBERTIN Domaine Camus Père & Fils		808	
MAZY-CHAMBERTIN Domaine Camus Père & Fils		809-810	
MOREY-SAINT-DENIS "TRIOLOGIE" Domaine Hubert Lignier		472	
MUSIGNY Domaine Jacques-Frédéric Mugnier		2065	
NUITS-SAINT-GEORGES Domaine Arnoux-Lachaux		1656-1657	
NUITS-SAINT-GEORGES 1er CRU Domaine Prieuré-Roch.....		2360 à 2362	
NUITS-SAINT-GEORGES CLOS DE LA MARECHALE			
Domaine Jacques-Frédéric Mugnier		46-596	
RICHEBOURG Domaine de la Romanée-Conti.....		1000	
ROMANÉE-CONTI		1000	
ROMANÉE-SAINT-VIVANT Domaine de la Romanée-Conti		1000	
VOLNAY CHAMPANS Domaine des Comtes Lafon.....		1283	
VOLNAY-SANTENOTS DU MILIEU Domaine des Comtes Lafon		169	
VOSNE-ROMANÉE Emmanuel Rouget.....		2222	
VOSNE-ROMANÉE LES SUCHOTS Domaine Confuron-Cotetidot		813	

2016	ALOXE-CORTON LES VALOZIERES Domaine de la Galopière.....	1796	
	ASSORTIMENT Domaine de la Romanée-Conti.....	814-1001	
	CHAMBOLLE-MUSIGNY LES AMOUREUSES Jérôme Castagnier.....	1985	
	CHAMBOLLE-MUSIGNY LES CRAS Domaine Georges Roumier.....	167	
	CHARMES-CHAMBERTIN Domaine Armand Rousseau.....	1268	
	CLOS DE LA ROCHE Domaine Armand Rousseau	162	
	CLOS DE VOUGEOT Domaine Prieuré-Roch	1791	
	CORTON PRINCE FLORENT DE MERODE		
	Domaine de la Romanée-Conti.....	814-1001	
	ECHÉZEUX Domaine ArnoDomaine Arnoux-Lachaux	804-805	
	GEVREY-CHAMBERTIN Domaine Armand Rousseau.....	163	
	GEVREY-CHAMBERTIN CLOS SAINT-JACQUES		
	Domaine Armand Rousseau.....	1270	
	GEVREY-CHAMBERTIN LES CAZETIERS		
	Domaine Armand Rousseau.....	164	
	LA TÂCHE Domaine de la Romanée-Conti	814-1001	
	MAZY-CHAMBERTIN Domaine Armand Rousseau	246	
	MOREY-SAINT-DENIS CLOS DE LA BUSSIÈRE		
	Domaine Georges Roumier	167	
	NUITS-SAINT-GEORGES "LE CLOS DES CORVEES		
	VIEILLES VIGNES" Domaine Prieuré-Roch	1328-2366	
	NUITS-SAINT-GEORGES CLOS DE LA MARECHALE		
	Domaine Jacques-Frédéric Mugnier	47	
	RICHEBOURG Domaine de la Romanée-Conti.....	814-1001	
	ROMANÉE-CONTI	814-1001	
	ROMANÉE-SAINT-VIVANT Domaine de la Romanée-Conti	814-1001	
	VOLNAY PREMIER CRU Coche-Dury.....	803	
	VOSNE-ROMANÉE CLOS DES REAS Domaine Michel Gros.....	1275	
	VOSNE-ROMANÉE LES CHAUMES Domaine Arnoux-Lachaux.....	806	
	2017	AUXEY-DURESSSES Coche-Dury	801-802
		BONNES-MARES Domaine Georges Roumier	820
		CHAMBERTIN Domaine Trapet Père & Fils	826-827-2165
		CHAMBOLLE-MUSIGNY LES AMOUREUSES Jérôme Castagnier.....	1985
CHAMBOLLE-MUSIGNY LES FUEES René Bouvier		187	
CHAPELLE-CHAMBERTIN Domaine Trapet Père & Fils		2166	
CHARMES-CHAMBERTIN Claude Dugat.....		594	
CLOS DE TART Mommessin.....		494-2072	
CLOS DE VOUGEOT Domaine Prieuré-Roch		1792	
ECHÉZEUX Richard Manière		2316	
LA TÂCHE Domaine de la Romanée-Conti		200	
MOREY-SAINT-DENIS CLOS DE LA BUSSIÈRE			
Domaine Georges Roumier		2212	
MUSIGNY Domaine Faiveley.....		2047	
NUITS-SAINT-GEORGES CLOS DE LA MARECHALE			
Domaine Jacques-Frédéric Mugnier	48		
VOSNE-ROMANÉE LES CHAUMES Jérôme Chézeaux	2314		
2018	ALOXE-CORTON LES VALOZIERES Domaine de la Galopière.....	1797	
	ASSORTIMENT Domaine de la Romanée-Conti.....	2161	
	BONNES-MARES Domaine Dujac	1986	
	BOURGOGNE "LA CROIX BLANCHE" Charles Lachaux	996	
	CHAMBOLLE-MUSIGNY LES CRAS Domaine Georges Roumier.....	2209	
	CHARMES-CHAMBERTIN Claude Dugat.....	2162	

2018	CLOS DE VOUGEOT Domaine Prieuré-Roch	1793
	CORTON Domaine de la Romanée-Conti.....	2161
	CÔTE DE NUITS-VILLAGES Domaine Bachelet	1568
	CÔTE DE NUITS-VILLAGES Emmanuel Rouget.....	2070
	CÔTES DE BROUILLY "CUVÉE ZACCHARIE" Château Thivin.....	1982
	ECHÉZEUX Domaine de la Romanée-Conti.....	2161
	ECHÉZEUX Domaine Alain-Maurice Gavignet	2303
	FLEURIE "L'ULTIME" Yvon Métras	1739-1988
	GEVREY-CHAMBERTIN Domaine Armand Rousseau.....	440
	GEVREY-CHAMBERTIN 1er CRU Claude Dugat	2163
	GEVREY-CHAMBERTIN EN RENIARD Charles Lachaux	997
	GEVREY-CHAMBERTIN LES EVOCELLES VIEILLES VIGNES	
	Domaine Bachelet.....	1569
	GEVREY-CHAMBERTIN LES MUROTS	
	Domaine du Clos Frantin (Bichot)	2311
GEVREY-CHAMBERTIN VIEILLES VIGNES Domaine Bachelet	1570-1571	
GRANDS-ECHÉZEUX Domaine de la Romanée-Conti.....	2161	
LA TÂCHE Domaine de la Romanée-Conti	2161	
MOREY-SAINT-DENIS CLOS DE LA BUSSIÈRE		
Domaine Georges Roumier	2213	
MUSIGNY Domaine Faiveley.....	1737	
NUITS-SAINT-GEORGES Domaine Arnoux-Lachaux	1658	
NUITS-SAINT-GEORGES CLOS DE LA MARECHALE		
Domaine Jacques-Frédéric Mugnier	49	
RICHEBOURG Domaine de la Romanée-Conti.....	2161	
2019	ALOXE-CORTON LES VALOZIERES Domaine de la Galopière.....	1798
	BOURGOGNE Emmanuel Rouget.....	2068
	CHAMBOLLE-MUSIGNY Domaine Jacques-Frédéric Mugnier	595
	CLOS DE VOUGEOT Domaine Prieuré-Roch	1794-1795
	CORTON LES PERRIERES Domaine Méo-Camuzet.....	2167
	LATRICIERES-CHAMBERTIN Domaine Simon Bize & Fils	1501-1502
	NUITS-SAINT-GEORGES Méo-Camuzet Frère & Sœurs.....	2168
	NUITS-SAINT-GEORGES 1er CRU VIEILLES VIGNES	
	Domaine Prieuré-Roch.....	2067
	NUITS-SAINT-GEORGES CLOS DE LA MARECHALE	
	Domaine Jacques-Frédéric Mugnier	50
	VOSNE-ROMANÉE Domaine Méo-Camuzet	2167
2020	BONNES-MARES Maxime Cheurlin-Noëllat.....	2071
	BOURGOGNE HAUTES CÔTES DE NUITS "LES BEAUX MONTS	
	LUSSOTS" Domaine Vincent Legou	1397 à 1399-1799-1800
	BOURGOGNE-PASSETOUTGRAIN Emmanuel Rouget.....	2069
	GEVREY-CHAMBERTIN Domaine Armand Rousseau.....	2059

VALLÉE DU RHÔNE BLANC

1989	CHÂTEAUNEUF-DU-PAPE Château Rayas	1660
1991	CHÂTEAUNEUF-DU-PAPE Château Rayas	1955
1995	CONDRIEU LA CÔTE Cuilleron.....	2467
1996	ERMITAGE DE L'OREE Chapoutier	773
1997	CHÂTEAUNEUF-DU-PAPE Château Rayas	118-1661
1998	HERMITAGE "CHEVALIER DE STERIMBERG" Paul Jaboulet-Aîné.....	1414

1999	HERMITAGE Domaine Jean-Louis Chave.....	774	1986	CHÂTEAUNEUF-DU-PAPE Château Rayas	1301-1302	2000	CHÂTEAUNEUF-DU-PAPE Château la Nerthe.....	359
	HERMITAGE "CHEVALIER DE STERIMBERG" Paul Jaboulet-Ainé.....	1414		CÔTE-RÔTIE BRUNE ET BLONDE Guigal	674		CHÂTEAUNEUF-DU-PAPE Château Rayas	2242
	HERMITAGE VIN DE PAILLE Cave de Tain.....	2248	1988	CÔTES-DU-RHÔNE "CHÂTEAU DE FONSALETTE" J. Reynaud.....	1962		CORNAS CHAILLOT Thierry Allemand.....	952
2000	HERMITAGE "CHEVALIER DE STERIMBERG" Paul Jaboulet-Ainé.....	1414		CÔTES-DU-RHÔNE "LA PIALADE" J. Reynaud	1964		CÔTES-DU-RHÔNE "CEPS CENTENAIRES LA MEME"	
2001	HERMITAGE "CHEVALIER DE STERIMBERG" Paul Jaboulet-Ainé.....	1414	1989	CHÂTEAUNEUF-DU-PAPE Château de Beaucastel.....	359		Domaine Gramenon	949
2002	VIN DE PAYS "TABURNUM" Les Vins de Vienne.....	691		CÔTE-RÔTIE BRUNE ET BLONDE Guigal	675		CÔTES-DU-RHÔNE "CHÂTEAU DE FONSALETTE" S.C.E.A	
2003	CHÂTEAUNEUF-DU-PAPE Château Rayas	1956		CÔTES-DU-RHÔNE "LA PIALADE" J. Reynaud	1964		Château Rayas.....	1963
2004	CHÂTEAUNEUF-DU-PAPE "LA BERNARDINE" Chapoutier.....	198		HERMITAGE LA CHAPELLE Paul Jaboulet-Ainé	1356-1357		HERMITAGE LA CHAPELLE Paul Jaboulet-Ainé	1410
	CHÂTEAUNEUF-DU-PAPE Château Rayas	1956	1990	CHÂTEAUNEUF-DU-PAPE "BOISRENNARD" Domaine de Beurenard ..	359		HERMITAGE Domaine Jean-Louis Chave.....	920
2006	CHÂTEAUNEUF-DU-PAPE Château Rayas	1662-1956		CHÂTEAUNEUF-DU-PAPE Guigal.....	671-672		VIN DE PAYS DES COLLINES RHODANIENNES "SOTANUM"	
2007	CHÂTEAUNEUF-DU-PAPE Château Rayas	1663-1657-1958-2169		CHÂTEAUNEUF-DU-PAPE Château de Beaucastel.....	359-947		Les Vins de Vienne.....	693
2008	CHÂTEAUNEUF-DU-PAPE Château Rayas	1664		CÔTE-RÔTIE LA MOULINE Guigal	992	2001	CHÂTEAUNEUF-DU-PAPE "HOMMAGE A JACQUES PERRIN"	
2009	CHÂTEAUNEUF-DU-PAPE Château Rayas	1959		CÔTES-DU-RHÔNE "CHÂTEAU DE FONSALETTE" S.C.E.A			Château de Beaucastel	20
	ERMITAGE EX-VOTO Guigal	775	1991	Château Rayas.....	1299		CHÂTEAUNEUF-DU-PAPE "RESERVE DES DEUX FRERES"	
2013	CÔTES-DU-RHÔNE Château des Tours	1639		ERMITAGE LE PAVILLON Chapoutier	988		Pierre Usseglio	1057
	HERMITAGE LES ROCOULES Laurent Habrard.....	1555	1994	CAISSE PANACHEE "TRIOLOGIE" Guigal	678		CHÂTEAUNEUF-DU-PAPE LA REINE DES BOIS	
2014	I.G.P VIN DE PAYS DE VAUCLUSE Domaine des Tours	1639		CHÂTEAUNEUF-DU-PAPE Château des Fines Roches	2402		Domaine de la Mordorée	618
2015	I.G.P VIN DE PAYS DE VAUCLUSE CLAIRETTE Domaine des Tours..	1638		CORNAS Domaine A. Clape	766		CHÂTEAUNEUF-DU-PAPE PRESTIGE Domaine Roger Sabon... 1151-1152	
	I.G.P VIN DE PAYS DE VAUCLUSE GRENACHE BLANC Les Tours ...	1637		CÔTE-RÔTIE LA LANDONNE Guigal.....	678		CÔTE-RÔTIE Domaine Jamet	768
2016	I.G.P VIN DE PAYS DE VAUCLUSE CLAIRETTE Domaine des Tours..	1638		CÔTE-RÔTIE LA MOULINE Guigal	678		CROZES-HERMITAGE Dard & Ribo.....	948
	I.G.P VIN DE PAYS DE VAUCLUSE GRENACHE BLANC Les Tours ...	1637		CÔTE-RÔTIE LA TURQUE Guigal.....	678		HERMITAGE LA CHAPELLE Paul Jaboulet-Ainé	1411-1412
2017	CROZES-HERMITAGE "CLOS DES GRIVES" Domaine Combié	334	1995	CORNAS CUVÉE VIEILLES VIGNES Domaine Alain Voge	767		HERMITAGE LE GREAL M. Sorrel.....	1297
	I.G.P VAUCLUSE GRENACHE BLANC Les Tours	2170		ERMITAGE CUVÉE CATHELIN Domaine Jean-Louis Chave.....	1911		HERMITAGE Domaine Jean-Louis Chave.....	771
	I.G.P VIN DE PAYS DE VAUCLUSE CLAIRETTE Domaine des Tours..	1638		HERMITAGE "LE PIED DE LA CÔTE" Paul Jaboulet-Ainé	1413		VIN DE PAYS DES COLLINES RHODANIENNES "SOTANUM"	
	I.G.P VIN DE PAYS DE VAUCLUSE GRENACHE BLANC Les Tours ...	1636	1997	HERMITAGE LA CHAPELLE Paul Jaboulet-Ainé	1153		Les Vins de Vienne.....	693
	SAINT-JOSEPH "LES OLIVIERS" Pierre Gonon	1640	1998	CHÂTEAUNEUF-DU-PAPE "CUVÉE DA CAPO"		2002	CORNAS Thierry Allemand.....	952
	SAINT-JOSEPH "MALA VALLIS" Domaine de la Favière.....	194		Domaine du Pegau.....	1148-1149		CÔTE-RÔTIE LA LANDONNE Guigal.....	1358
2018	I.G.P VIN DE PAYS DE VAUCLUSE CLAIRETTE BLANC			CHÂTEAUNEUF-DU-PAPE "HOMMAGE A JACQUES PERRIN"			CÔTE-RÔTIE LA MOULINE Guigal	1358
	Domaine des Tours	2121		Château de Beaucastel.....	1147		CÔTE-RÔTIE LA TURQUE Guigal.....	1358
	I.G.P VIN DE PAYS DE VAUCLUSE GRENACHE BLANC Les Tours ...	2121		Château de Beaucastel.....	501		CÔTES-DU-RHÔNE "GRANDE RESERVE" Château des Tours	584
2019	CHÂTEAUNEUF-DU-PAPE Château Cabrières	1391		CÔTE-RÔTIE "BASSENON" Yves Cuilleron.....	725		VIN DE PAYS DES COLLINES RHODANIENNES "SOTANUM"	
	SAINT-JOSEPH Stéphane Montez	194		CÔTE-RÔTIE LA MOULINE Guigal	677		Les Vins de Vienne.....	693
2020	CONDRIEU COTEAU DE VERNON Christine Vernay	170		HERMITAGE LA CHAPELLE Paul Jaboulet-Ainé	1408	2003	CHÂTEAUNEUF-DU-PAPE CUVÉE ETIENNE GONNET	
			1999	CHÂTEAUNEUF-DU-PAPE "CUVÉE MARIE BEURRIER"			Domaine Font de Michelle	198
				Gaëc Bonneau & Fils	336		CHÂTEAUNEUF-DU-PAPE PRESTIGE Roger Roger Sabon	198
				CHÂTEAUNEUF-DU-PAPE Domaine Pierre Usseglio & Fils	359		CHÂTEAUNEUF-DU-PAPE Château Rayas	22-2107
				CHÂTEAUNEUF-DU-PAPE Château de Beaucastel.....	502		CHÂTEAUNEUF-DU-PAPE Guigal.....	197-2481
				CÔTE-RÔTIE BRUNE ET BLONDE Guigal	676		CHÂTEAUNEUF-DU-PAPE Château de Beaucastel.....	359-617
				CÔTE-RÔTIE LA MORDOREE Chapoutier	310		CHÂTEAUNEUF-DU-PAPE VIEILLES VIGNES Domaine Marcoux	619
				CÔTES-DU-RHÔNE "A PASCAL" Domaine Gramenon	948		CÔTE-RÔTIE LA LANDONNE Guigal.....	623
				CÔTES-DU-RHÔNE "CHÂTEAU DE FONSALETTE" S.C.E.A			CÔTE-RÔTIE LA LANDONNE Delas.....	624
				Château Rayas.....	25-1963		CÔTE-RÔTIE LA MOULINE Guigal	625
				CÔTES-DU-RHÔNE VILLAGES RASTEAU			CÔTES-DU-RHÔNE "CHÂTEAU DE FONSALETTE" S.C.E.A	
				Domaine Gourt de Mautens	686		Château Rayas.....	1963-2239
				ERMITAGE LE PAVILLON Chapoutier	765		CÔTES-DU-RHÔNE Château des Tours	584
				HERMITAGE LA CHAPELLE Paul Jaboulet-Ainé	1409-1525	2004	CHÂTEAUNEUF-DU-PAPE CUVÉE DU BARON Château Fortia	618
			2000	CHÂTEAUNEUF-DU-PAPE "CUVÉE DA CAPO" Domaine du Pegau... 1150			CHÂTEAUNEUF-DU-PAPE LES CAILLOUX Brunel.....	618
				CHÂTEAUNEUF-DU-PAPE "HOMMAGE A JACQUES PERRIN"			CHÂTEAUNEUF-DU-PAPE Château Rayas	2108
				Château de Beaucastel.....	19-500		CÔTE-RÔTIE LES GRANDES PLACES Domaine Clusel-Roch.....	769
				CHÂTEAUNEUF-DU-PAPE CUVÉE DE MON AIEUL			VIN DE PAYS DE VAUCLUSE MERLOT-SYRAH Domaine des Tours ..	2175
				Domaine Pierre Usseglio & Fils.....	619			

VALLÉE DU RHÔNE ROUGE

1968	CHÂTEAUNEUF-DU-PAPE Clos des Papes	2451
1974	CHÂTEAUNEUF-DU-PAPE Château Rayas	1300
1976	CHÂTEAUNEUF-DU-PAPE Domaine de l'Arnesque.....	2481
1978	CHÂTEAUNEUF-DU-PAPE Château Rayas	1154
	CÔTES-DU-RHÔNE "CHÂTEAU DE FONSALETTE" S.C.E.A	
	Château Rayas.....	337
	HERMITAGE André Faurie-Jean Bouzige.....	1292
1981	CHÂTEAUNEUF-DU-PAPE Brotte	699
	CHÂTEAUNEUF-DU-PAPE Clos des Papes	2451
1984	CHÂTEAUNEUF-DU-PAPE Clos des Papes	2451
1985	CHÂTEAUNEUF-DU-PAPE Château Rayas	1990
	CÔTE-RÔTIE BRUNE ET BLONDE Guigal	673
	HERMITAGE Guigal	673
	HERMITAGE Pierre Faurie-Jean Bouzige	1293

2005 CAISSE PANACHEE "TRILOGIE" Guigal **356**
 CHÂTEAUNEUF-DU-PAPE CUVÉE DE MON AIEUL
 Domaine Pierre Usseglio & Fils..... **619**
 CHÂTEAUNEUF-DU-PAPE Château Rayas **23-1991-2109**
 CHÂTEAUNEUF-DU-PAPE Domaine de la Solitude **616**
 CÔTE-RÔTIE LA BROCARDE François Villard..... **770**
 CÔTE-RÔTIE LA LANDONNE Guigal..... **356**
 CÔTE-RÔTIE LA MOULINE Guigal **356**
 CÔTE-RÔTIE LA TURQUE Guigal..... **356**
 CÔTE-RÔTIE LES GRANDES PLACES Jean-Michel Gérin **626-769**
 CÔTES DU RHÔNE "LA PIALADE" S.C.E.A Château Rayas **2176**
 CÔTES-DU-RHÔNE "CHÂTEAU DE FONSALETTE" S.C.E.A
 Château Rayas..... **26**
 HERMITAGE LA CHAPELLE Paul Jaboulet-Ainé **1873**

2006 CAISSE PANACHEE "TRILOGIE" Guigal **357**
 CHÂTEAUNEUF-DU-PAPE Domaine de la Solitude **616**
 CHÂTEAUNEUF-DU-PAPE Château Rayas **1822-2110-2436**
 CÔTE-RÔTIE LA LANDONNE Guigal..... **357**
 CÔTE-RÔTIE LA MOULINE Guigal **357**
 CÔTE-RÔTIE LA TURQUE Guigal..... **357**
 CÔTES-DU-RHÔNE "CEPS CENTENAIRES LA MEME"
 Domaine Gramenon **688**
 CÔTES-DU-RHÔNE "CHÂTEAU DE FONSALETTE" S.C.E.A
 Château Rayas..... **1666-1667-2240**
 HERMITAGE "EPSILON" Cave de Tain..... **2248**

2007 CAISSE PANACHEE "TRILOGIE" Guigal **358**
 CHÂTEAUNEUF-DU-PAPE "CUVÉE DA CAPO" Domaine du Pegau..... **2082**
 CHÂTEAUNEUF-DU-PAPE "PIGNAN" S.C.E.A Château Rayas..... **1317**
 CHÂTEAUNEUF-DU-PAPE
 Château Rayas..... **24-1314-1992-2111-2172-2243-2392**
 CHÂTEAUNEUF-DU-PAPE Clos dClos des Papes..... **1994**
 CÔTE-RÔTIE LA LANDONNE Guigal..... **358**
 CÔTE-RÔTIE LA MOULINE Guigal **358**
 CÔTE-RÔTIE LA TURQUE Guigal..... **358**
 CÔTES-DU-RHÔNE "A PASCAL" Domaine Gramenon **1424**
 CÔTES-DU-RHÔNE "CEPS CENTENAIRES LA MEME"
 Domaine Gramenon **950**
 CÔTES-DU-RHÔNE "CHÂTEAU DE FONSALETTE" S.C.E.
 Château Rayas..... **27-1668**
 I.G.P VIN DE PAYS DE VAUCLUSE MERLOT-SYRAH
 Domaine des Tours **580**
 SAINT-JOSEPH VIGNES DE L'HOSPICE Guigal..... **764**
 VIN DE PAYS DE VAUCLUSE MERLOT Domaine des Tours..... **2175**
 VIN DE PAYS DE VAUCLUSE MERLOT-SYRAH Domaine des Tours . **2175**
 VIN DE PAYS DE VAUCLUSE Domaine des Tours..... **580**

2008 CHÂTEAUNEUF-DU-PAPE Château Rayas **1315-1993-2112-2393**
 CÔTES-DU-RHÔNE "CHÂTEAU DE FONSALETTE" SYRAH S.C.E.
 Château Rayas..... **1995**

2009 CHÂTEAUNEUF-DU-PAPE "PIGNAN" S.C.E.A Château Rayas..... **2435**
 CHÂTEAUNEUF-DU-PAPE Château Rayas **41-42-959-2244-2394**

2009 CORNAS A. Clape..... **1989**
 CÔTE-RÔTIE LA BROCARDE François Villard..... **770**
 CÔTES-DU-RHÔNE "CHÂTEAU DE FONSALETTE"
 Rouge **28-990-1318-1963-1995-2241**

2010 CHÂTEAUNEUF-DU-PAPE "PIGNAN" S.C.E.A Château Rayas.... **589-2247**
 CHÂTEAUNEUF-DU-PAPE Château Rayas **43-44-588-960-961-1316-2245**
 CHÂTEAUNEUF-DU-PAPE Château de Beaucautel..... **21-1277-1278**
 CORNAS Domaine A. Clape..... **620-621**
 CORNAS LES VIEILLES FONTAINES Domaine Alain Voge..... **621**
 CORNAS LES VIEILLES VIGNES Domaine Alain Voge **622**
 CÔTE-RÔTIE LES GRANDES PLACES Jean-Michel Gérin **1321**
 CÔTES-DU-RHÔNE "CHÂTEAU DE FONSALETTE" S.C.E.A
 Château Rayas..... **29-589-963-991**
 GIGONDAS LA CUVÉE VENTABREN Moulin de la Gardette **2405**
 SAINT-JOSEPH Pierre Gonon **1559-1824**
 VACQUEYRAS Château des Tours **1319**
 VIN DE FRANCE "LA MEME CEPS CENTENAIRES A GRAMENON"
 Domaine Gramenon **951**
 VINSOBRES "LA PAPESSÉ" Domaine Gramenon..... **687-688**

2011 CHÂTEAUNEUF-DU-PAPE "FLOR DE RONCE"
 Domaine de la Roncière **1385**
 CHÂTEAUNEUF-DU-PAPE "PIGNAN" S.C.E.A Château Rayas **2174**
 CHÂTEAUNEUF-DU-PAPE LA REINE DES BOIS
 Domaine de la Mordorée **772**
 CHÂTEAUNEUF-DU-PAPE RESERVE DES CELESTINS
 Henri Bonneau & Fils..... **2113-2114**
 CHÂTEAUNEUF-DU-PAPE Château Rayas
 **914-915-962-989-1303 à 1306-2173-2395**
 CÔTE-RÔTIE Domaine Jamet..... **1556**
 CÔTES-DU-RHÔNE "CHÂTEAU DE FONSALETTE" S.C.E.A
 Château Rayas..... **2174**
 L'HERMITAGE Domaine Jean-Louis Chave..... **794**

2012 CHÂTEAUNEUF-DU-PAPE "FLOR DE RONCE"
 Domaine de la Roncière **1386**
 CORNAS "REYNARD" Thierry Allemand **1424**
 CÔTE-RÔTIE CHÂTEAU D'AMPUIS Guigal **189-190**
 CÔTE-RÔTIE LES GRANDES PLACES Jean-Michel Gérin **797**
 CÔTES DU RHÔNE "LA PIALADE" S.C.E.A Château Rayas **586**
 I.G.P COLLINES RHODANIENNES "SOTANUM" Les Vins de Vienne **692**
 L'HERMITAGE Domaine Jean-Louis Chave..... **1322**

2013 CHÂTEAUNEUF-DU-PAPE Domaine de la Roncière **1388-1389**
 CÔTE-RÔTIE Domaine Jamet..... **1557**
 CÔTE-RÔTIE "RESERVE" Stéphane Ogier **796**
 CÔTES DU RHÔNE "LA PIALADE" S.C.E.A Château Rayas **586-1560**
 CÔTES-DU-RHÔNE Château des Tours **2171**
 CROZES-HERMITAGE "CLOS DES GRIVES" Domaine Combiér **335**
 GIGONDAS LA CUVÉE VENTABREN Moulin de la Gardette **2405**
 L'HERMITAGE DomaiDomaine Jean-Louis Chave..... **795-1323**
 SAINT-JOSEPH Pierre Gonon **45**
 VACQUEYRAS Château des Tours **587**
 VIN DE PAYS DE VAUCLUSE Domaine des Tours..... **2175**

2014 CÔTES-DU-RHÔNE "LA PIALADE" S.C.E.A Château Rayas **1965**

2015 CHÂTEAUNEUF-DU-PAPE CUVÉE MARIE BEURRIER
 Henri Bonneau & Fils..... **2118 à 2120**
 CHÂTEAUNEUF-DU-PAPE RESERVE DES CELESTINS
 Henri Bonneau & Fils..... **2115 à 2117**

2015 CÔTE-RÔTIE CÔTE BLONDE Domaine Rostaing **592**
 CÔTES-DU-RHÔNE Château des Tours **582**
 CÔTES-DU-RHÔNE Rouge..... **585**
 SAINT-JOSEPH Pierre Gonon **45**
 SAINT-JOSEPH Domaine Jean-Louis Chave **1558**
 VIN DE FRANCE SYRAH Marie et Pierre Bénétière **798**

2016 CHÂTEAUNEUF-DU-PAPE Clos des Papes **792**
 CHÂTEAUNEUF-DU-PAPE Château Cabrières **1390**
 CÔTE-RÔTIE Domaine Jamet..... **1321-2246**
 CÔTE-RÔTIE CÔTE BRUNE Domaine Jamet **1320**
 CÔTE-RÔTIE LA BARBARINE Domaine Gangloff **1321**
 I.G.P VIN DE PAYS DE VAUCLUSE Domaine des Tours . **577-578-590-591**
 L'HERMITAGE Domaine Jean-Louis Chave..... **1960-1961**

2017 CHÂTEAUNEUF-DU-PAPE Clos des Papes **793**
 CORNAS "REYNARD" Thierry Allemand **1823**
 CÔTES-DU-RHÔNE Château des Tours **581**
 I.G.P VIN DE PAYS DE VAUCLUSE
 Domaine des Tours **577-579-1634-2175**
 SAINT-JOSEPH Pierre Gonon **1640**

2018 CORNAS Domaine A. Clape..... **1716-1717**
 CÔTE-RÔTIE Domaine Jamet **2080**
 CÔTES-DU-RHÔNE Château des Tours **583-2121**
 I.G.P VIN DE PAYS DE VAUCLUSE Domaine des Tours **580-2121**
 SAINT-JOSEPH Pierre Gonon **45**

2019 CORNAS Domaine A. Clape..... **1718**
 CÔTE-RÔTIE Domaine Jamet..... **2081**
 SAINT-JOSEPH Pierre Gonon **45-1825**

2020 TAVEL L'Anglore..... **1996**

2021 TAVEL Romain le Bars **1996**

NM CÔTE-RÔTIE LA MORDOREE Chapoutier..... **1294-1295**

NM VIN DE TABLE "PARISY" E. Reynaud..... **1635-1665-2176**

ALSACE

1926 CLOS ST ODILE Weissenburger..... **1539**

1976 GEWURZTRAMINER "CUVÉE ANNE SCHLUMBERGER"
 SELECTION DE GRAINS NOBLES Schlumberger **1435**

1989 CAISSE COLLECTION Hugel **679**
 GEWURZTRAMINER SELECTION DE GRAINS NOBLES Hugel..... **679**
 GEWURZTRAMINER SLECTION DE GRAINS NOBLES "SPECIAL"
 Hugel..... **679**
 GEWURZTRAMINER VENDANGE TARDIVE Hugel..... **679**
 RIESLING VENDANGE TARDIVE Hugel..... **679**
 TOKAY PINOT GRIS SELECTION DE GRAINS NOBLES Hugel..... **679**
 TOKAY PINOT GRIS VENDANGE TARDIVE Hugel..... **679**

2012 RIESLING SOMMERBERG Albert Boxler..... **1561**

2013 ALSACE SCHOENENBOURG Marcel Deiss **1731**

JURA

1972	ARBOIS PUPILLIN Bulabois	1425
1979	ARBOIS VIN JAUNE Pierre Overnoy	2264-2265
1985	ARBOIS PUPILLIN VIN JAUNE Pierre Overnoy	2286
	CHÂTEAU-CHALON M. Perron.....	1880 à 1882
	CÔTES DU JURA VIN JAUNE F.V Voiteur.....	1495
1986	ARBOIS PUPILLIN Pierre Overnoy	2279
	ARBOIS PUPILLIN VIN JAUNE Pierre Overnoy.....	2287-2288
	CÔTES DU JURA SAVAGNIN M. Perron.....	1883 à 1886
1988	ARBOIS PUPILLIN VIN JAUNE Pierre Overnoy.....	2266
1989	ARBOIS PUPILLIN Pierre Overnoy	2280
1990	ARBOIS PUPILLIN Pierre Overnoy	2281-2282
1993	ARBOIS PUPILLIN Pierre Overnoy	2283-2284-2285
1996	ARBOIS VIN JAUNE Frédéric Lornet.....	683
1997	CÔTES DU JURA FLEUR DE MARNE "EN BILLAT" Alain Labet	193
1998	ARBOIS PUPILLIN VIEUX SAVAGNIN OUILLE Maison Pierre Overnoy	2275-2276
	CHÂTEAU-CHALON Jean MacJean Macle	970
	CÔTES DU JURA FLEUR DE MARNE "LE MONTCEAU" Alain Labet.....	193
1999	ARBOIS PUPILLIN VIN JAUNE Maison Pierre Overnoy	2267 à 2269
2000	ARBOIS PUPILLIN VIEUX SAVAGNIN OUILLE Maison Pierre Overnoy	2277-2278
	ARBOIS PUPILLIN VIN JAUNE Maison Pierre Overnoy	2270 à 2274
2010	CÔTES DU JURA CHARDONNAY "LES GRANDES TEPPEES VIEILLES VIGNES" Domaine Ganevat	946
2011	CÔTES DU JURA CHARDONNAY "LES CHAMOIS DU PARADIS" Domaine Ganevat	156
	CÔTES DU JURA LES SAUGETTES "Les Prémices aux 5 et 6 Mai 2012" Domaine des Miroirs	945
	CÔTES DU JURA TROUSSEAU "PLEIN SUD" Domaine Ganevat	946
2012	CÔTES DU JURA CHARDONNAY "LES CHALASSES VIEILLES VIGNES" Domaine Ganevat	156
	CÔTES DU JURA PINOT NOIR "JULIEN EN BILLAT" Domaine Ganevat	159
2013	ARBOIS VIN JAUNE Jacques Puffeney.....	1981
2014	CÔTES DU JURA CHARDONNAY "GRUSSE EN BILLAT" Domaine Ganevat	2000
	CÔTES DU JURA CHARDONNAY "LES GRANDES TEPPEES VIEILLES VIGNES" Domaine Ganevat	156-2000
2016	CÔTES DU JURA CHARDONNAY "LES GRANDES TEPPEES VIEILLES VIGNES"	156
2017	CÔTES DU JURA "JULIEN EN BILLAT L'ENFANT TERRIBLE DU SUD" Domaine Ganevat	157
2018	CÔTES DU JURA PINOT NOIR "EN BILLAT" Domaine Ganevat.....	2001
	CÔTES DU JURA PINOT NOIR "LES GRANDES TEPPEES" Domaine Ganevat	157
	CÔTES DU JURA POULSARD "CUVEE DE L'ENFANT TERRIBLE" Domaine Ganevat	158

2018	CÔTES DU JURA POULSARD "LES CHONCHONS" Anne et Jean-François Ganevat	158
	CÔTES DU JURA TROUSSEAU "LES GAUTHIERES" Domaine Pignier	193
	CÔTES DU JURA TROUSSEAU "PLEIN SUD" Domaine Ganevat	158
2019	CÔTES DU JURA PINOT NOIR "LES GRANDES TEPPEES" Domaine Ganevat	2001
NM	VIN DE LIQUEUR Maison Pierre Overnoy	191

LOIRE

1947	VOUVRAY CARTE NOIRE Marc Brédif.....	1494
1949	VOUVRAY Demi-Sec Clos de Nouys	355
1985	POUILLY-FUME "BARON DE L" De Ladoucette	724
1990	COTEAUX DU LAYON SAINT-LAMBERT Domaine Vincent Ogereau	689-690
	POUILLY-FUME "SILEX" Domaine Didier Dagueneau	430
1992	POUILLY-FUME "BARON DE L" De Ladoucette	724
1996	POUILLY-FUME "BARON DE L" De Ladoucette	724
	POUILLY-FUME "SILEX" Domaine Didier Dagueneau	431
	SAUMUR-CHAMPIGNY "LES POYEUX" Clos Rougeard	2193
1997	POUILLY-FUME "BARON DE L" De Ladoucette	724
2001	COTEAUX DU LAYON "CUVEE LE PAON" Domaine des Baumard.....	724
	SAUMUR "BREZE" Clos Rougeard.....	2198
2002	SAUMUR-CHAMPIGNY "LES POYEUX" Clos Rougeard	2194
2004	CHINON "CLOS DE L'ECHO" Couly-Dutheil.....	1267
	SAUMUR-CHAMPIGNY "LES POYEUX" Clos Rougeard	2197
2005	SAUMUR-CHAMPIGNY "LE CLOS" Clos Rougeard	2192
2006	SAUMUR-CHAMPIGNY "LE BOURG" Clos Rougeard	2189
2007	SAUMUR-CHAMPIGNY "LE BOURG" Clos Rougeard	2190
	SAUMUR-CHAMPIGNY "LES POYEUX" Clos Rougeard.....	2195
	SAVENNIERES CLOS DE LA COULEE DE SERRANT Nicolas Joly	2202
2008	SAUMUR-CHAMPIGNY "LES POYEUX" Clos Rougeard	2197
2009	SAUMUR-CHAMPIGNY "LE BOURG" Clos Rougeard	2191
2010	SANCERRE "CLOS LA NEORE" Edmond et Anne Vatan.....	893
	SAUMUR Domaine du Collier.....	2002
	SAUMUR-CHAMPIGNY "LES POYEUX" Clos Rougeard	2197
	SAVENNIERES CLOS DE LA COULEE DE SERRANT Nicolas Joly	2202
2012	BLANC FUME DE POUILLY Domaine Didier Dagueneau.....	2200
	BLANC FUME DE POUILLY "BUISSON RENARD" Domaine Didier Dagueneau.....	2200
	BLANC FUME DE POUILLY "PUR SANG" Domaine Didier Dagueneau.....	2200
	SANCERRE LA GRANDE CÔTE "CUVEE SPECIALE" Pascal Cotat.....	2201
	SANCERRE LA GRANDE CÔTE Pascal Cotat	2201
	SANCERRE LES MONTS DAMNES Pascal Cotat	2201
2013	ANJOU "LITUS" Eric Morgat.....	1553
	BLANC FUME DE POUILLY "SILEX" Domaine Didier Dagueneau	2199
	VIN DE FRANCE "LES NOURRISSONS" I. et S. Bernaudeau	1554

2014	SAUMUR "BREZE" Domaine Guiberteau	2002
	SAUMUR-CHAMPIGNY "LES POYEUX" Clos Rougeard	2197
2015	SAUMUR-CHAMPIGNY "LES POYEUX" Clos Rougeard	2196
2017	VIN DE FRANCE "LES NOURRISSONS" I. et S. Bernaudeau	100
2019	MUSCADET GRANITE "CLOS DES PERRIERES" Jérôme Bretaudeau.....	2002
2020	VIN DE FRANCE "LA JUSTICE" Jérôme Bretaudeau.....	2002

AUTRES REGIONS FRANCAISES

1979	GAILLAC "VIN DE VOILE" Robert Plageoles.....	1926
1995	JURANCON Domaine Bru-Baché	2381
1996	COTEAUX DU LANGUEDOC "LES ETATS D'AME Mas Jullien	954
	VIN DE PAYS DE L'HERAULT Domaine de la Grange des Pères	1733
1998	CAHORS "PRINCE PROBUS" Clos Triguedina.....	725
	JURANCON CUVÉE SPECIALE Clos Gassiot.....	2412
	VIN DE PAYS DE L'HERAULT Domaine de la Grange des Pères	953
1999	CÔTES DE PROVENCE "CUVEE COLUMELLE" Domaine Richeaume..	725
	VIN DE PAYS DE L'HERAULT Mas de Daumas Gassac.....	954
2000	VIN DE PAYS DE L'HERAULT Domaine de la Grange des Pères	1733
	VIN DE PAYS DES BOUCHES DU RHÔNE Domaine de Trévallon.....	188
2001	VIN DE PAYS DE L'HERAULT Domaine de la Grange des Pères	1733
	VIN DE PAYS DE L'HERAULT "CUVEE EMILE PEYNAUD" Mas de Daumas Gassac.....	1973
	VIN DE PAYS DES BOUCHES DU RHÔNE Domaine de Trévallon.....	188
2005	PALETTE Château Simone.....	627
	VIN DE PAYS DE L'HERAULT Domaine de la Grange des Pères.....	1974-2154
	VIN DE PAYS DES BOUCHES DU RHÔNE Domaine de Trévallon.....	2252
2006	VIN DE PAYS DE L'HERAULT Domaine de la Grange des Pères	2154
2007	VIN DE PAYS DE L'HERAULT Domaine de la Grange des Pères	900
	VIN DE PAYS DE MEDITERRANEE SAINT-LAMBERT Abbaye de Lérins	627
	VIN DE PAYS DES BOUCHES DU RHÔNE Domaine de Trévallon.....	188
2008	VIN DE PAYS DE L'HERAULT Domaine de la Grange des Pères	901-2154
2009	I.G.P PAYS D'HERAULT Domaine de la Grange des Pères.....	967-2155
	LANGUEDOC "BOSC NEGRE" Château Puech-Haut	993
	LANGUEDOC "CANTE LEBRE" Château Puech-Haut.....	993
	LANGUEDOC "QUERCUS" Château Puech-Haut.....	993
	LANGUEDOC "RECANTOU" Châteaudeau Puech-Haut	993
	VIN DE PAYS DU GARD Roc d'Anglade.....	1567
2010	I.G.P PAYS D'HERAULT Domaine de la Grange des Pères..	896-968-2249
	LANGUEDOC "LA QUARANTIEME" Château Puech-Haut.....	993
	PIC SAINT LOUP "CLOS DU PIC" Château Puech-Haut.....	993
2011	COTEAUX DU LANGUEDOC TERRASSES DU LARZAC Mas Jullien...	1564
	I.G.P ALPILLES Domaine de Trévallon	2252-2254
	I.G.P PAYS D'HERAULT Mas Jullien.....	1565
	I.G.P PAYS D'HERAULT Domaine de la Grange des Pères.....	1562-2250
2012	I.G.P ALPILLES Domaine de Trévallon	2253-2255
	I.G.P PAYS D'HERAULT Domaine de la Grange des Pères	902-903-1563-1975-2156
	I.G.P VIN DE PAYS DU GARD Roc d'Anglade.....	1566

2013	I.G.P ALPILLES Domaine de Trévallon.....	2253
	I.G.P PAYS D'HERAULT Domaine de la Grange des Pères.....	897-2157-2158
2014	I.G.P PAYS D'HERAULT Domaine de la Grange des Pères.....	898-899-904 à 906-2251
2015	BANDOL "CUVEE SPECIALE" Domaine de l'Olivette.....	1387
	I.G.P PAYS D'HERAULT Domaine de la Grange des Pères.....	2251
2016	I.G.P PAYS D'HERAULT Domaine de la Grange des Pères.....	2056 à 2058-2251
2017	I.G.P PAYS D'HERAULT Domaine de la Grange des Pères.....	2159-2251
2018	I.G.P PAYS D'HERAULT Domaine de la Grange des Pères.....	2160
	I.G.P VIN DE PAYS D'OC "LES BRUNES" Les Creisses.....	1967
2019	I.G.P PAYS D'HERAULT Domaine de la Grange des Pères.....	573 à 576
2021	BANDOL "CUVEE SPECIALE" Domaine de l'Olivette.....	1387

VINS ÉTRANGERS

1927	PORTO WHITE 1er CRU Lahon.....	1504
1948	MADERE VERDELHO Barbeito.....	1374
1952	RIOJA "VINA POMAL" RESERVA ESPECIAL Bodegas Bilbainas.....	2145
1954	RIOJA "VINA REAL" RESERVA ESPECIAL CVNE.....	2145
1959	PORTO "OLD CROWN" Corréa Ribeiro.....	1545
	RIOJA "GLORIOSO" RESERVA ESPECIAL Bodegas Palacio.....	2145
1960	VINO FINO DE MESA "UNICO" Bodegas Vega Sicilia.....	1441
1961	RIOJA "VINA ALBINA" RESERVA Bodegas Riojanas.....	2145
1963	PORTO VINTAGE Graham.....	322
1964	AMARONE RECIOTO DELLA VALPOLICELLA CLASSICO SUPERIORE Bertani.....	119
	BAROLO Marchesi di Barolo.....	1447
	CHIANTI CLASSICO RISERVA Badia a Coltibuono.....	2184
	RIOJA RESERVA Bodegas Campo Viejo.....	2145
1965	RIOJA "VINA ALBINA" RESERVA Bodegas Riojanas.....	2145
1966	VINO FINO DE MESA "UNICO" Bodegas Vega Sicilia.....	2138
1967	VINO FINO DE MESA "UNICO" Bodegas Vega Sicilia.....	2139
1968	RIBERA DEL DUERO GRAN RESERVA "UNICO" Bodegas Vega Sicilia.....	1442
	RIOJA "FAUSTINO V" RESERVA Bodegas Faustino.....	2146
1970	RIBERA DEL DUERO GRAN RESERVA "UNICO" Bodegas Vega Sicilia.....	1443
	RIOJA RESERVA Bodegas Campo Viejo.....	2146
	RIOJA RESERVA Bodegas Berberana.....	2146
1971	RIOJA RESERVA Bodegas Corral.....	2146
1973	RIOJA "MARQUES DE VILLAMAGNA" GRAN RESERVA Bodegas Campo Viejo.....	2146
	RIOJA GRAN RESERVA Bodegas Berberana.....	2146
1975	RIOJA "MONTE REAL" GRAN RESERVA Bodegas Riojanas.....	2147
	RIOJA CRIANZA Marques de Riscal.....	2147
1976	RIOJA "CAMPEADOR" RESERVA Bodegas Martinez Lacuesta.....	2147
1977	PORTO VINTAGE Calem.....	1375-1376
	PORTO VINTAGE Graham.....	1377 à 1379
1978	RIOJA "VINA ALBINA" GRAN RESERVA Bodegas Riojanas.....	2147

1980	RIOJA "CAMPEADOR" RESERVA Bodegas Martinez Lacuesta.....	2147
1981	RIOJA "VINA ALBINA" RESERVA Bodegas Riojanas.....	2147
1982	PORTO VINTAGE QUINTA DE TERRA FEITA Taylor.....	360
	VINO DA TAVOLA DI SASSICAIA Tenuta San Guido.....	2026
1984	PORTO VINTAGE QUINTA DO BOMFIM Dow.....	321
1985	BRUNELLO DI MONTALCINO Sassetti Livio & Figli.....	564
	PORTO VINTAGE Quinta do Crasto.....	360
	RIBERA DEL DUERO GRAN RESERVA "UNICO" Bodegas Vega Sicilia.....	99
	RIOJA "MARQUES DE ARIENZO" GRAN RESERVA Bodegas Domecq.....	2148
	RIOJA RESERVA Bodegas Murua Entrena.....	2148
1986	RIBERA DEL DUERO GRAN RESERVA "UNICO" Bodegas Vega Sicilia.....	1444
1987	RIOJA RESERVA Marques de Caceres.....	2148
1988	RIOJA RESERVA Bodegas Muriel.....	2148
1991	RIBERA DEL DUERO GRAN RESERVA "JANUS" Bodegas Pesquera.....	2259
1993	RIOJA "VINA TONDONIA" RESERVA Lopez de Heredia.....	2148
1994	NAPA VALLEY CABERNET SAUVIGNON Dalla Valle.....	2003
	RIOJA "MONTE REAL" GRAN RESERVA Bodegas Riojanas.....	2148
1995	RIBERA EL DUERO RESERVE "TINTO VALBUENA 5 ^o " Bodegas Vega Sicilia.....	784
1996	RIBERA DEL DUERO GRAN RESERVA "UNICO" Bodegas Vega Sicilia.....	781-2140
1998	BAROLO "CANNUBI" Paolo Scavino.....	1380
	LANGHE "SORI TILDIN" Gaja.....	1446
	RIBERA DEL DUERO GRAN RESERVA "UNICO" Bodegas Vega Sicilia.....	2141
1999	BAROLO BRUNATE - LE COSTE Giuseppe Rinaldi.....	562
2000	RIBERA DEL DUERO GRAN RESERVA "UNICO" Bodegas Vega Sicilia.....	782-783-2142
2001	BAROLO BRUNATE - LE COSTE Giuseppe Rinaldi.....	776
	BAROLO PARAFADA Massolino.....	780
2002	SOUTH AUSTRALIA SHIRAZ "GRANGE" Penfolds.....	791
2003	BAROLO Bartolo Mascarello.....	778
	BAROLO "LA FOIA" Marco Curto.....	1513
	I.G.T VENETO PASSITO ROSSO "VIGNA SERE" Dal Forno Romano.....	2004
	NAPA VALLEY SYRAH PAGE NORD VINEYARD "CHIEN LUNATIQUE" Behrens & Hitchcock.....	2003
2004	BAROLO "LA FOIA" Marco Curto.....	1514-1515
2005	BAROLO "LA FOIA" Marco Curto.....	1515
	DOURO Quinta do Vale Meao.....	564
	SOUTH AUSTRALIA SHIRAZ BIN 95 "GRANGE" Penfolds.....	2006
2006	BARBARESCO Gaja.....	715
	BAROLO "ARTIST LABEL" Bartolo Mascarello.....	779
	BOLGHERI SUPERIORE "ORNELLAIA" Tenuta dell'Ornellaia.....	714
	COLCHAGUA VALLEY "CLOS APALTA" Casa Lapostolle.....	2004
	PASSITO DI PANTELLERIA SANGUE D'ORO Carole Bouquet.....	628
2007	STELLENBOSCH Anwilka.....	629
2008	I.G.T TOSCANA "TIGNANELLO" Marchesi Antinori.....	563
2010	BAROLO TRE TINE Giuseppe Rinaldi.....	777
	SONOMA COAST PINOT NOIR Kistler Vineyards.....	2005

2011	LANGUE "SPERSS" Gaja.....	155
2012	AMARONE DELLA VALPOLICELLA CLASSICO Quintarelli Giuseppe.....	785-786
	I.G.T TOSCANA "MASSETO".....	788-789
2014	BOLGHERI SASSICAIA Tenuta San Guido.....	790
	ICEWINE CABERNET "NIAGARA-ON-THE-LAKE" Château des Charmes.....	154
	VALLE DE COLCHAGUA "CLOS APALTA" Bournet-Lapostolle.....	784
2015	AMARONE DELLA VALPOLICELLA CLASSICO "COSTASERA" Masi ..	787
	TREBBIANO D'ABRUZZO Azienda Agricola Valentini.....	1313
NM	MADERE.....	1539
NM	RIBERA DEL DUERO GRAN RESERVA "RESERVA ESPECIAL UNICO" Bodegas Vega Sicilia.....	1445
NM	VINO FINO DE MESA "RESERVA ESPECIAL" UNICO" Bodegas Vega Sicilia.....	2143

ALCOOL, CHARTREUSE,
WHISKY ET XERES

1850	ARMAGNAC J. Dupeyron.....	2345
1924	ARMAGNAC Veuve J. Goudoulin.....	123
1925	ARMAGNAC Château de Laubade.....	2105
1937	COGNAC BORDERIES "RARISSIME" Meukow.....	630
1951	PURE MALT SCOTCH WHISKY 32 YEARS Glen Cawdor.....	2340
1956	HIGHLAND SINGLE MALT SCOTCH WHISKY 49 YEARS Glen Grant ..	2325
1960	COGNAC BORDERIES Jean Groperrin.....	120 à 122
1964	SPEYSIDE SINGLE MALT SCOTCH WHISKY 43 YEARS Longmorn.....	2328
1965	SPEYSIDE SINGLE MALT SCOTCH WHISKY 42 YEARS Glenlivet	2326
1967	SPEYSIDE SINGLE MALT SCOTCH WHISKY 40 YEARS Strathisla.....	2334
1969	SPEYSIDE SINGLE MALT SCOTCH WHISKY 39 YEARS Longmorn.....	2329
1972	ISLAY SINGLE MALT SCOTCH WHISKY 36 YEARS Bowmore.....	2322
	SPEYSIDE SINGLE MALT SCOTCH WHISKY 34 YEARS Longmorn.....	2330
1973	CASK STRENGTH SINGLE MALT SCOTCH WHISKY 34 YEARS Longmorn.....	2331
	HIGHLAND SINGLE MALT SCOTCH WHISKY 33 YEARS Clynelish.....	2324
1975	HIGHLAND SINGLE MALT SCOTCH WHISKY 34 YEARS Ben Nevis ..	2321
1978	NATURAL CASK STRENGTH ISLAY SINGLE MALT SCOTCH WHISKY 24 YEARS Port Ellen.....	2332
1979	HIGHLAND SINGLE MALT SCOTCH WHISKY 21 ANS Dufftown.....	2413
	NATURAL CASK STRENGTH ISLAY SINGLE MALT SCOTCH WHISKY 28 YEARS Port Ellen.....	2333
	RHUM VIEUX AGRICOLE DE LA MARTINIQUE La Mauny.....	1432
1981	NATURAL CASK STRENGTH ISLE OF SKYE SINGLE MALT SCOTCH WHISKY 20 YEARS Talisker.....	2335
1982	PURE SINGLE MALT SCOTCH WHISKY Knockando.....	1545
1985	NATURAL CASK STRENGTH ISLAY SINGLE MALT SCOTCH WHISKY 21 YEARS Lagavulin.....	2327
1986	SINGLE CASK MALT WHISKY 22 YEARS Karuizawa.....	2339
1990	MARC DE BOURGOGNE Château des Jacques.....	2238
	SINGLE CASK MALT WHISKY 19 YEARS Nikka Sendai Miyagikyo	2338

34^e ÉDITION
Ventes aux enchères de prestige
DEPUIS 1989

AUCTION WEEK - NOËL 2022



MUSIGNY 2001
DOMAINE LEROY



HARRY WINSTON, Attribué à
5,80 cts



PATEK PHILIPPE
CALATRAVA



André LANSKOY



CÉSAR

EXPERT VINS
Pascal KUZNIEWSKI

EXPERT BIJOUX - MONTRES
Édouard DEGARO

MARDI 27, MERCREDI 28 & JEUDI 29 DÉCEMBRE À 10H30 & À 13H30 VINS PRESTIGIEUX & ALCOOLS RARES / VENDREDI 30 DÉCEMBRE À 14H30 ARTS PASSION / TABLEAUX, SCULPTURES, ARTS DÉCORATIFS / SAMEDI 31 DÉCEMBRE À 10H30 & À 13H30 IMPORTANTS DIAMANTS, HAUTE JOAILLERIE & BIJOUX SIGNÉS, MONTRES DE PRESTIGE

BESCH
COMMISSAIRE PRISEUR
CANNES

📍 45, La Croisette - 06400 CANNES

☎ 04 93 99 33 49

✉ besch@cannesauktion.com

DROUOT.com
Live



www.cannesauktion.com

 INTERENCHERES
LIVE



**ESTIMATIONS GRATUITES
DE VOS CAVES ET BOUTEILLES**

Sur liste et à votre domicile,
déplacement en France et à l'Étranger

Pascal KUZNIEWSKI
EXPERT

**POUR INCLURE VOS BOUTEILLES
DANS NOS VENTES**

Maitre Jean-Pierre BESCH 04 93 99 33 49
Pascal KUZNIEWSKI 06 07 79 72 06