

HÔTEL MARTINEZ CANNES
VINS PRESTIGIEUX & ALCOOLS RARES



Pascal KUZNIEWSKI
EXPERT CVV

toute la récolte a été mise
en bouteilles au
Château
Château
Bethune



Philippe de Roth

ИЗНА КРАКОВ



VINS PRESTIGIEUX & ALCOOLS RARES



SAMEDI 16 AVRIL 2022 à **10H30** (lots 1 à 225) puis à **13H30** (lots 226 à 951)

DANS LES SALONS DE L'HÔTEL MARTINEZ - 73 Boulevard de la Croisette - 06400 Cannes (Entrée libre)

Maître Jean-Pierre Besch, commissaire-priseur judiciaire et habilité

SVV Besch Cannes Auction n°2002-034

45, Boulevard de la Croisette, 06400 Cannes

Tél : 33 (0) 4 93 99 22 60 • 33 (0) 4 93 99 33 49 • Fax : 33 (0) 4 93 99 30 03 •   

besch@cannesauktion.com • www.cannesauktion.com

Pascal Kuzniewski, expert agréé près le CVV, n°2002-247

Tél : +33 (0)4 92 28 51 27 • Port : +33 (0)6 07 79 72 06 • Fax : +33 (0)4 89 73 22 71 • contact@vinvinoveritas.com

EXPOSITIONS PARTIELLES DES LOTS

Le samedi 16 avril 2022 de 10h à 10h30.

TÉLÉPHONES DURANT L'EXPOSITION ET LA VENTE : +33 (0)4 93 99 22 60 • +33 (0)4 93 99 33 49

RETRAIT DES LOTS

En nos entrepôts, les lundi 18 et mardi 19 de 9h à 12h et 14h à 17h ou sur rendez-vous.

Pour tout contact : **Laurent Marro au +33 (0)6 13 29 15 23.**

Les lots précédés d'un astérisque () seront adjugés TVA comprise et récupérable pour les personnes assujetties*

Dans le respect des règles sanitaires en vigueur lors des expositions et des ventes. Pour toutes modifications réglementaires éventuelles, se renseigner auprès de l'étude.

VENTE AUX ENCHÈRES EN SIMULTANÉ EN SALLE ET SUR INTERNET (LIVE AUCTIONS)

CONDITIONS DE VENTE / CONDITIONS OF PURCHASE

La vente est faite expressément au comptant.

Frais : Les acquéreurs paieront en sus des enchères par lot, les frais suivants : 20% HT soit 24% TTC. Un supplément de 3% H.T soit 3,60% T.T.C. sera appliqué pour les ventes "live interenchères". Un supplément de 1,50% HT soit 1,80% TTC sera appliqué pour les ventes "live drouot". *Payment is to be made without delay and the buyers shall pay a premium on the hammer price of 24 % (Included V.A.T). Interenchères auction live : 27,60 % (Included V.A.T). Drouot auction live : 25,80% (Included V.A.T).*

Déroulement de la vente : L'adjudicataire sera le plus offrant et dernier enchérisseur, il aura pour obligation de remettre son nom et son adresse. En cas de contestation entre deux ou plusieurs enchérisseurs qui ont simultanément porté une enchère équivalente et qui réclament en même temps l'objet après le prononcé du mot adjudgé, ledit lot sera immédiatement remis en vente au dernier prix proposé par les enchérisseurs. *The buyer shall be the highest bidder, he will then be requested to give his full name and address. Should a dispute arise, if two or more buyers simultaneously bid and claim possession of a lot after the fall of the hammer, the lot will be offered anew at the price previously reached.*

Possibilité de vente avec faculté de réunion.

Conditions de paiement : l'adjudicataire pourra s'acquitter par les moyens suivants : Par chèque ou virement bancaire en € ; Par carte bancaire Visa ou MasterCard sur présentation d'un justificatif d'identité. L'identité du porteur de la carte devra être celle de l'acheteur. : En espèces : jusqu'à 1000 euros frais et taxes compris pour les ressortissants français, jusqu'à 15000 euros frais et taxes compris pour les ressortissants étrangers sur présentation de leur papier d'identité. *Payments may be made by one of the following methods: Bank transfer in euros ; Visa card or Master Card (subject to the presentation of valid proof of identity) ; In cash in euros: for french resident, to an equal or lower amount of €1000 ; In cash in euros: for foreign resident, to an equal or lower amount of €15000. Certified banker's draft in euros subject to the presentation of valid proof of identity.*

En cas de défaut de paiement par l'acquéreur, Besch Cannes Auction a la possibilité : de remettre en vente le bien sur folle enchère («sur réitération des enchères»), ou de notifier la résolution de plein droit de la vente à l'adjudicataire défaillant, ou d'agir contre l'adjudicataire défaillant pour l'exécution forcée de la vente et le paiement du prix d'adjudication (et de tous les frais annexes). Dans tous les cas, Besch Cannes Auction, et/ou le vendeur, pourra demander tous dommages et intérêts contre l'adjudicataire défaillant. *In the event of default of payment by the buyer, Besch Cannes Auction has the possibility : to put the property back to sale («folle enchère»), or to notify the cancellation of the sale, or to take action against the buyer to enforce the sale and to recover the payment of the price (and all related costs). In any case, Besch Cannes Auction, and for the vendor, may claim any damage against the defaulting buyer.*

Exposition publique : Une exposition préalable permettant aux acquéreurs de se rendre compte de l'état des objets mis en vente, il ne sera admis aucune réclamation une fois l'adjudication prononcée. *An exhibition prior to the sale enables prospective buyers to see the lots, no complaint will be accepted after the fall of the hammer.*

Enlèvement des lots : Il est conseillé aux adjudicataires de procéder à un enlèvement de leurs lots dans les meilleurs délais afin d'éviter les frais de manutention et de gardiennage qui sont à leur charge. Le magasinage n'engage pas la responsabilité de la société de vente volontaire à quelque titre que ce soit. *We advise our clients to pick up their purchases rapidly in order to avoid extra costs for handling and stockage. Stockage is not the auctioneers responsibility.*

Responsabilités : Les indications portées au catalogue engagent la responsabilité de la société de vente volontaire compte-tenu des rectifications annoncées au moment de la vente et portées au procès-verbal de la vente. *The auctioneer is responsible for all details in the catalogue taking into account the corrections announced during the auction which are recorded.*

Les attributions concernant les bouteilles (niveaux, étiquettes, bouchons et capsules) ont été établies compte-tenu des connaissances à la date de la vente et ne sont données qu'à titre indicatif. Aucune réclamation ne sera possible, l'exposition ayant permis l'examen des bouteilles. Les informations portées sur les étiquettes, contre-étiquettes, collerettes et bouchons des bouteilles constituent l'identification des boissons et ne peuvent en aucun cas engager notre responsabilité. Les droits de circulation, de consommation et la vignette de Sécurité sociale ont été payés par le vendeur. *Détails re the state and appearance of the bottles (wine levels, labels, corks and capsules) given in the catalogue are for information purpose only, and are recorded at the date of the auction. No complaint will be accepted as the preview exhibition allows prospective buyers to see the bottles. The information on the labels, capsules and corks is means of identifying the product, we are not responsible in these matters. The french legal circulation fees have been paid by the seller.*

Le Commissaire Priseur décline toute responsabilité sur les conséquences juridiques et fiscales d'une fausse déclaration de l'acheteur. *The auctioneer declines any responsibility as to any false legal or financial information declared by the buyer.*

Droit de préemption de l'État Français et de l'État Monégasque : l'État Français et de l'État Monégasque disposent d'un droit de préemption sur certaines oeuvres d'art mises en vente publique. L'exercice de ce droit au cours de la vente est confirmé dans un délai de quinze jours à compter de la vente. Dans ce cas, l'État se substitue au dernier enchérisseur. *French and Monaco States'right of pre-emption : the French and Monaco States have a right of pre-emption in respect of certain works of art offered at auction. If the State wishes to exercise this right in respect of a sale. It must express its intention to do so within 15 days of the sale. In this case, the State shall be substituted for the last highest bidder.*

La vente est assujettie en totalité à la TVA. Le coup de marteau d'adjudication est réputé être TTC ou sans TVA suivant la qualité du vendeur (particulier ou professionnel). 1 / Si l'acheteur est un particulier français ou faisant partie de la communauté européenne, il ne pourra pas récupérer la TVA. 2 / Si l'acheteur est un professionnel faisant partie de la communauté européenne hors France, il paiera le montant HT à condition de communiquer son n°TVA intracommunautaire et d'assurer le transport de la marchandise dans son lieu de destination. 3 / Si l'acheteur est un étranger particulier ou professionnel hors communauté européenne, il paiera le montant HT avec justificatif d'exportation qui doit être présenté sous un mois. *The sale is fully subject to VAT. The hammer price of the auction is deemed to be all taxes included or without taxes (VAT) depending on the quality of the seller (individual or professional). 1 / If the buyer is a French individual or a member of the European Community, he will not be able to recover VAT. 2 / If the buyer is a professional who is part of the European Community outside France, he will pay the amount without taxes provided he communicates his intra-Community VAT number and ensures the transport of the purchase to its final destination. 3 / If the buyer is a foreign individual or professional outside the European Community, he will pay the amount without taxes with a proof of export which must be presented within one month.*

Photographies non contractuelles. *Photograph not contractual.*

ORDRES D'ACHAT / ABSENTEE BIDS

Jean-Pierre BESCH et les experts se chargent d'exécuter gratuitement les ordres d'achat qui leur seront confiés, en particulier par les amateurs ne pouvant assister à la vente. Vous trouverez en fin de ce catalogue, le formulaire à remplir et à nous renvoyer par courrier ou fax, la veille de la vente. Les enchères par téléphone sont possibles lors de la vente, nous vous remercions de faire votre demande par écrit en utilisant le même formulaire que pour l'ordre d'achat (les mêmes conditions s'appliquent ici).

For buyers unable to attend personally the auction the auctioneer or the expert will execute bids for prospective buyers (the service is cost free). Enclosed you will find the form to fill in and send back by mail or fax 1 working day prior to the auction. Phone bids are accepted during the auction, for this please send us the same form as for absentee bids under the same conditions.

INCIDENTS DE PAIEMENT - FICHER DES RESTRICTIONS D'ACCÈS DES VENTES AUX ENCHERES (TEMIS) / NON-PAYMENT - AUCTION ACCESS RESTRICTION FILE (TEMIS)

Tout bordereau d'adjudication demeuré impayé auprès de Besch Cannes Auction ou ayant fait l'objet d'un retard de paiement est susceptible d'inscription au Fichier des restrictions d'accès aux ventes aux enchères (« Fichier TEMIS ») mis en œuvre par la société Commissaires-Priseurs Multimédia (CPM), société anonyme à directoire, ayant son siège social sis à (75009) Paris, 37 rue de Châteaudun, immatriculée au registre du commerce et des sociétés de Paris sous le numéro 437 868 425. *All auction sales invoices remaining unpaid after BESCH CANNES AUCTION or subject to delays in payment may be added to the Auction Access Restriction File (« TEMIS File ») maintained by Commissaires-Priseurs Multimédia (CPM), public limited company with executive board, with registered office at 37 Rue de Châteaudun, 75009 Paris, listed on the Paris Trade and Companies Register under number 437 868 425.*

Le Fichier TEMIS peut être consulté par tous les structures de vente aux enchères opérant en France abonnées à ce service. La liste des abonnés au Service TEMIS est consultable sur le site www.interencheres.com, menu « Acheter aux enchères », rubrique « Les commissaires-priseurs ». *The TEMIS File may be viewed by all France-based auctioneers who subscribe to this service. The list TEMIS Service subscribers is available to view at www.interencheres.com, in the drop-down menu « Acheter aux enchères » (Buy at auctions), under « Les commissaires-priseurs » (Auctioneers).*

L'inscription au Fichier TEMIS pourra avoir pour conséquence de limiter la capacité d'enchérir de l'enchérisseur auprès des Professionnels Abonnés au service TEMIS. Elle entraîne par ailleurs la suspension temporaire de l'accès au service « Live » de la plateforme www.interencheres.com gérée par CPM, conformément aux conditions générales d'utilisation de cette plateforme. *Bidders listed on the TEMIS File may face restrictions on their bidding activity at auctions operated by auctioneers with a Professional Subscription to the TEMIS service. In such cases, this shall also result in temporary suspension of access to the www.interencheres.com live service, operated by CPM, in accordance with the general terms of use for this platform.*

Dans le cas où un enchérisseur est inscrit au Fichier TEMIS, Besch Cannes Auction pourra conditionner l'accès aux ventes aux enchères qu'elle organise à l'utilisation de moyens de paiement ou garanties spécifiques ou refuser temporairement la participation de l'enchérisseur aux ventes aux enchères pour lesquelles ces garanties ne peuvent être mises en œuvre. *Where a bidder is listed on the TEMIS File, Besch Cannes Auction may make access to auctions contingent on the use of payment methods or specific guarantees, or it may prevent the Bidder from participating in auctions for which such guarantees cannot be provided.*

CONDITIONS DE VENTE POUR LES VENTES LIVE D'INTERENCHÈRES

Enchères en direct : Si vous souhaitez enchérir en ligne (en direct ou par dépôt d'ordres d'achats secrets), pendant la vente, veuillez vous inscrire sur www.interencheres.com et effectuer une empreinte carte bancaire (vos coordonnées bancaires ne nous sont pas communiquées en clair). Vous acceptez de ce fait que www.interencheres.com communique à BESCH Commissaire-Priseur tous les renseignements relatifs à votre inscription ainsi que votre empreinte carte bancaire. BESCH Commissaire-Priseur se réserve le droit de demander, le cas échéant, un complément d'information avant votre inscription définitive pour enchérir en ligne. Toute enchère en ligne sera considérée comme un engagement irrévocable d'achat.

Ordre d'achat secret : BESCH Commissaire-Priseur n'a pas connaissance du montant maximum de vos ordres secrets déposés via www.interencheres.com. Vos enchères sont formées automatiquement et progressivement dans la limite que vous avez fixée. L'exécution de l'ordre s'adapte au feu des enchères en fonction des enchères en cours.

Adjudication : Si vous êtes adjudicataire en ligne via une enchère portée en direct ou par le biais d'un ordre d'achat secret, vous autorisez BESCH Commissaire-Priseur, s'il le souhaite, à utiliser votre empreinte carte bancaire pour procéder au paiement, partiel ou total, de vos acquisitions y compris des frais habituels à la charge de l'acheteur. Ces frais sont majorés pour les lots volontaires, catégorie meubles et objets d'art et matériel professionnel de 3% HT du prix d'adjudication (soit +3,60% TTC). Pour les ventes judiciaires, pas de majoration des frais habituels. BESCH Commissaire-Priseur ne peut garantir l'efficacité de ces modes d'enchères et ne peut être tenu pour responsable d'un problème de connexion au service, pour quelque raison que ce soit. En cas d'enchère simultanée ou finale d'un montant égal, il est possible que l'enchère portée en ligne ne soit pas prise en compte si l'enchère en salle était antérieure. En toute hypothèse, c'est le commissaire-priseur qui sera le seul juge de l'enchère gagnante et de l'adjudication sur son procès-verbal.

Les enchérisseurs souhaitant savoir s'ils font l'objet d'une inscription au Fichier TEMIS, contester leur inscription ou exercer les droits d'accès, de rectification, d'effacement, de limitation, d'opposition dont ils disposent en application de la législation applicable en matière de protection des données personnelles, peuvent adresser leurs demandes par écrit en justifiant de leur identité par la production d'une copie d'une pièce d'identité :

- Pour les inscriptions réalisées par BESCH CANNES AUCTION par écrit auprès de BESCH CANNES AUCTION 45 Bd de la Croisette 06400 CANNES ou par mail à besch@cannesauktion.com

- Pour les inscriptions réalisées par d'autres Professionnels Abonnés : par écrit auprès de Commissaires-Priseurs Multimédia 37 rue de Châteaudun, 75009 Paris ou par e-mail contact@temis.auction. *Bidders can find out if they are listed on the TEMIS File, contest their TEMIS File listing, or exercise their rights of access, rectification, erasure, restriction or objection under applicable data protection legislation, by submitting a request in writing accompanied by proof of identity in the form of a copy of a relevant identity document:*

- *For listings added by Besch Cannes Auction by post to Besch Cannes Auction 45 Bd de la Croisette 06400 CANNES or by mail at besch@cannesauktion.com*

- *For listings added by other Professional Subscribers: by post to CPM, 37 Rue de Châteaudun, 75009, or by email to contact@temis.auction.*

L'enchérisseur dispose également du droit de saisir la Commission nationale de l'informatique et des libertés (CNIL) [3 Place de Fontenoy - TSA 80715 - 75334 PARIS CEDEX 07, www.cnil.fr] d'une réclamation concernant son inscription au Fichier TEMIS. *The Bidder may also submit a complaint in relation to their listing on the TEMIS File to the French Data Protection Authority (CNIL) [3 Place de Fontenoy, TSA 80715, 75334 Paris, Cedex 07, www.cnil.fr].*

Pour en savoir plus sur le Fichier TEMIS, l'enchérisseur est invité à consulter nos conditions générales de ventes. *More information on the TEMIS File is available in our general conditions of sale.*

Les notifications importantes relatives aux suites de l'adjudication seront adressées à l'adresse e-mail et/ou à l'adresse postale déclarée par l'enchérisseur auprès de la structure lors de l'adjudication. L'enchérisseur doit informer BESCH CANNES AUCTION de tout changement concernant ses coordonnées de contact. *Important notifications relating to the auction process will be sent to the email and/or postal address that the bidder provides the auctioneer at the time of auction. The bidder must notify BESCH CANNES AUCTION of any changes to their contact details.*

DOMICILIATION BANCAIRE

CAISSE D'ÉPARGNE CÔTE D'AZUR NICE

Code Banque	Code Guichet	Numéro de Compte	Clé RIB
18315	10000	08002808174	94

Identifiant Norme Internationale (IBAN)
FR76 1831 5100 0008 0028 0817 494
ADRESSE SWIFT DE LA CE : CEPAFRPP831

DESCRIPTION DES BOUTEILLES (BOTTLES DESCRIPTION)

- Pour les bordelaises (Bordeaux shaped)

Pour les photographies du catalogue, les numéros de lots sont en **Noir** pour les bouteilles et **Rouge** pour les magnums et grands formats.

(Viewing of the pictures on the catalogue, lots in **Black** for bottles and **Red** for magnums and big formats).

NIVEAUX (LEVELS)

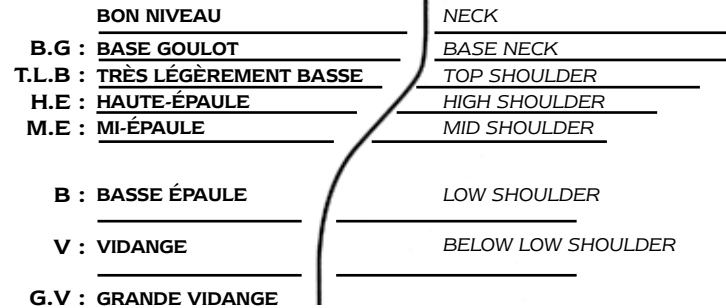

- Pour les bouteilles de forme bourguignonne ou d'autres types, les niveaux sont exprimés en cm à partir du bas du bouchon. Exemple : 1 à 5 cm signifie qu'une bouteille à un niveau à 5 cm sous le bouchon.
- (As the shape of Burgundy, Rhône valley and others does not allow for a level rating system based on the shoulder of the bottle, levels are measured in centimeters below bottom of the cork or capsule.)

ABRÉVIATIONS

ÉTIQUETTES (LABELS)

- e.l.a : Légèrement Abîmée (Lightly damaged)
- e.a : Abîmée (Damaged or torn)
- e.t.a : Très Abîmée (Heavily damaged)
- e.l.s : Légèrement Sale (Lightly dirty)
- e.f.s : Fanée ou Sale (Faded or dirty)
- e.t : Tâchée (Stained)
- e.t.h : Traces d'Humidité (Nicked or trace moisture)
- e.q.i : Quasi inexistante ou en lambeaux (Tattered)
- s.e : Sans Étiquette (No label)
- Légèrement marquée (Lightly marked)
- Accroc (Snag)
- Contre-étiquette (Back label)

CAPSULES ou COIFFES

- c.l.a : Légèrement Abîmée (Lightly damaged)
- c.a : Abîmée (Damaged or cut)
- c.l.s : Légèrement Sale (Lightly dirty)
- c.c : Corrodée (Corroded)
- c.s : Sale (Dirty)
- s.c : Sans Capsule (No capsule)
- s.c.a : Signe de coulure ancienne (Sign of seepage)

COLLERETTES (NECK LABELS)

- clm.a : Abîmée (Damaged or torn)
- clm.s : Sale (Dirty)
- s.c.m : Sans Colletterte Millésime (No Vintage neck label)

- IMP : Impériale 6 litres
- MAT : Mathusalem 6 litres
- JERO : Jéroboam 5 litres*
- JERO : Jéroboam 3 litres**
- DMg : Double Magnum 3 litres
- Mag : Magnum 1,5 litre
- * Bordeaux (4,5 litres jusqu'en 1985).
- **en Bourgogne et Champagne.
- N.I. : Non inspecté (Not appraised)
- N.M. : Non millésimé (No Vintage)

Pascal KUZNIEWSKI



Index détaillé pages 141 à 150

- Lots 1 à 116 :** Caves naturelles champenoises et Grand-Est. Excellente conservation
- Lots 117 à 139 :** Bonne cave naturelle d'Occitanie
- Lots 140 à 225 :** TVA récupérable pour les acquéreurs professionnels assujettis. Conditions de conservation parfaites
- Lots 226 à 334 :** Caves climatisées majoritairement régionales et de Nouvelle-Aquitaine
- Lots 335 à 429 :** Caves climatisées Grand-Est, Bourgogne-Franche-Comté, Occitanie et Auvergne-Rhône-Alpes
- Lots 430 à 482 :** Caves climatisées régionales, Ile-de-France et Champagne
- Lots 483 à 493 :** Bonnes caves naturelles Grand-Est et Provence
- Lots 494 à 534 :** Caves climatisées et armoires de caves régionales
- Lots 535 à 560 :** Très belles caves de Bourgogne-Franche-Comté
- Lots 561 à 628 :** Cave naturelle de qualité région Rhône-Alpes
- Lots 629 à 660 :** Conservation en local professionnel climatisé
- Lots 661 à 680 :** Bonnes caves naturelles des Hauts de France
- Lots 681 à 711 :** Bonnes caves naturelles humides des environs de Grasse
- Lots 712 à 738 :** Caves naturelles Rhône-Alpes
- Lots 739 à 801 :** Cave naturelle humide creusée dans la roche arrière-pays niçois
- Lots 802 à 897 :** Différentes caves naturelles de qualité ou armoires de caves (régions Nouvelle Aquitaine)
- Lots 898 à 951 :** Conditions de Conditions de conservation non contrôlées



PROCHAINES VENTES

Samedi 13 et Dimanche 14 Août 2022 • Samedi 29 Octobre 2022 • du Mardi 27 au Jeudi 29 Décembre 2022

© Photos Hervé Lefebvre - www.twinphotographie.com

Mise en page : Seacom - Impression : www.riccobono.fr

Photos visibles sur notre site / Pictures available on our website

Photos HD sur demande / Pictures HD available on request

www.cannesauktion.com

Lot 1



Lot 1

CHAMPAGNE BRUT «DOM PERIGNON»
2003
Moët et Chandon
(quelques très légères marques sur la coiffe sinon
parfait état)

1 Magnum | 400 / 450 €

Lot 2

CHAMPAGNE BRUT - 1959
De Castellane
(niveau mi-collerette; e.l.s; c.s + s.c.a)

1 Magnum | 180 / 220 €

Lot 3

SAUMUR-CHAMPIGNY «LE BOURG» - 2011
Clos Rougeard
(capsule neutre)

1 Bouteille | 250 / 275 €

Lot 4

SAUMUR-CHAMPIGNY «LES POYEUX»
2015
Clos Rougeard

1 Bouteille | 225 / 250 €

Lot 5

SAUMUR-CHAMPIGNY «LE CLOS» - 2015
Clos Rougeard
(Caisse Bois d'origine)

6 Bouteilles | 1000 / 1200 €



Lot 6

Lot 7



Lot 6 Lot Panaché (Mixed Lot)

SAUMUR-CHAMPIGNY «LE CLOS» - 2013
1 Bouteille
Clos Rougeard

SAUMUR-CHAMPIGNY «LE CLOS» - 2014
1 Bouteille
Clos Rougeard

SAUMUR-CHAMPIGNY «LE CLOS» - 2015
1 Bouteille
Clos Rougeard

3 Bouteilles | 480 / 540 €

Lot 7

CÔTE-RÔTIE CÔTE BRUNE - 2018
Domaine Jamet

1 Bouteille | 360 / 400 €

Lot 8

CAISSE PANACHEE «TRIOLOGIE» - 2018

comprenant :

Guigal

(Caisse Bois d'origine Guigal)

CÔTE-RÔTIE LA LANDONNE

1 Bouteille

CÔTE-RÔTIE LA MOULINE

1 Bouteille

CÔTE-RÔTIE LA TURQUE

1 Bouteille

3 Bouteilles | 700 / 750 €

Lot 9

CHÂTEAU CHEVAL BLANC - 1974

GCC1A Saint-Emilion

(B.G-; étiquette légèrement marquée avec accros côté; capsule légèrement incurvée)

1 Bouteille | 180 / 220 €

Lot 10

CHÂTEAU CHEVAL BLANC - 1992

GCC1A Saint-Emilion

(e.l.s sinon belle)

1 Bouteille | 240 / 270 €

Lot 11 Lot Panaché (Mixed Lot)

CHÂTEAU CHEVAL BLANC - 2001

1 Bouteille

GCC1A Saint-Emilion

(étiquette très légèrement marquée sinon parfaite)

CHÂTEAU CHEVAL BLANC - 2002

1 Bouteille

GCC1A Saint-Emilion

(étiquette très légèrement marquée sinon parfaite)

2 Bouteilles | 650 / 700 €

Lot 11



Lot 12 Lot Panaché (Mixed Lot)

CHÂTEAU COS D'ESTOURNEL - 1955

1 Bouteille

GCC2 Saint-Estèphe

(M.E à M.E+; e.t.h fortes à e.l.a; présence du tampon Nicolas; c.l.a Nicolas)

CHÂTEAU COS D'ESTOURNEL - 1970

1 Bouteille

GCC2 Saint-Estèphe

(e.t.h à e.l.a; présence du tampon Nicolas; c.l.s)

2 Bouteilles | 180 / 220 €

Lot 13

CHÂTEAU HAUT-BRION - 1999

GCC1 Graves

(e.l.s + accros)

1 Bouteille | 280 / 320 €

Lot 14

CHÂTEAU MARGAUX - 1978

GCC1 Margaux

(T.L.B-; étiquette légèrement marquée; c.s à c.a)

1 Bouteille | 180 / 220 €

Lot 15

CHÂTEAU MARGAUX - 1984

GCC1 Margaux

(T.L.B; e.t.h; c.l.s)

1 Bouteille | 240 / 270 €

Lot 16

CHÂTEAU MARGAUX - 1998

GCC1 Margaux

1 Bouteille | 330 / 360 €



Lot 16

Lot 17

CHÂTEAU LAFITE ROTHSCHILD - 1986
GCC1 Pauillac
(e.a à e.t.a avec 1 millésime partiellement lisible)

2 Bouteilles | 1200 / 1400 €

Lot 18

CHÂTEAU LAFITE ROTHSCHILD - 1998
GCC1 Pauillac
(e.t.h à e.t.a avec millésime partiellement lisible 199.;
jupe de capsule incisée pour lecture du millésime)

1 Bouteille | 450 / 550 €

Lot 19

CHÂTEAU LAFITE ROTHSCHILD - 1999
GCC1 Pauillac
(1 accroc minime étiquette)

1 Bouteille | 500 / 550 €

Lot 20

CHÂTEAU LATOUR - 1990
GCC1 Pauillac
(T.L.B-; c.l.s bas de jupe)

1 Bouteille | 475 / 525 €

Lot 21

CHÂTEAU LATOUR - 1991
GCC1 Pauillac
(étiquette très légèrement marquée)

1 Bouteille | 280 / 320 €

Lot 22 Lot Panaché (Mixed Lot)

CHÂTEAU LYNCH BAGES - 2004
1 Bouteille
GCC5 Pauillac
(étiquette très légèrement marquée sinon parfaite)

CHÂTEAU LA MISSION HAUT-BRION - 1987
1 Bouteille
CC Graves
(e.t.h fortes à e.l.a)

2 Bouteilles | 160 / 200 €

Lot 20**Lot 23**

CHÂTEAU MOUTON ROTHSCHILD - 1976
GCC1 Pauillac
(H.E à H.E+; étiquette très légèrement marquée
sinon belle; quelques marques capsule sinon belle)

1 Bouteille | 160 / 200 €

Lot 24

CHÂTEAU MOUTON ROTHSCHILD - 1987
GCC1 Pauillac
(T.L.B+; e.t + accroc)

1 Magnum | 600 / 700 €

Lot 25

CHÂTEAU MOUTON ROTHSCHILD - 1990
GCC1 Pauillac
(1 T.L.B+, 1 étiquette très légèrement marquée
sinon parfaite)

2 Bouteilles | 600 / 700 €

Lot 26 Lot Panaché (Mixed Lot)

CHÂTEAU MOUTON ROTHSCHILD - 1992
1 Bouteille
GCC1 Pauillac
(étiquette très légèrement marquée avec accroc;
contre-étiquette légèrement abîmée; accroc
sommet de capsule)

CHÂTEAU MOUTON ROTHSCHILD - 1994
1 Bouteille
GCC1 Pauillac
(B.G-; étiquette légèrement marquée)

2 Bouteilles | 600 / 700 €



Lot 24

Lot 27

CHÂTEAU MOUTON ROTHSCHILD - 2001

GCC1 Pauillac
(accrocs étiquette sinon belle)

1 Bouteille | 300 / 350 €

Lot 28

CHÂTEAU PAVIE - 1996

GCC1B Saint-Emilion
(étiquettes très légèrement marquées; 1 c.a)

4 Bouteilles | 520 / 580 €

Lot 29 Lot Panaché (Mixed Lot)

PAVILLON ROUGE DU CHÂTEAU MARGAUX - 1987

2 Bouteilles
Margaux
(1 T.L.B+; e.l.s à e.l.a)



Lot 28

PAVILLON ROUGE DU CHÂTEAU MARGAUX - 1990

1 Bouteille
Margaux
(B.G; étiquette très légèrement marquée à
étiquette légèrement marquée)

PAVILLON ROUGE DU CHÂTEAU MARGAUX - 1992

1 Bouteille
Margaux
(T.L.B+; e.t.h)

4 Bouteilles | 330 / 360 €

Lot 30

PETRUS - 1979

Pomerol
(B.G; étiquette légèrement marquée; c.l.s)

1 Bouteille | 1200 / 1350 €

Lot 31

PETRUS - 1981

Pomerol
(B.G à B.G-; e.t.h à e.t.a lisible; c.l.s)

1 Bouteille | 1150 / 1250 €

Lot 32

PETRUS - 1985

Pomerol
(B.G; e.t.h à e.t; c.a côté et sommet légèrement
incurvée au sommet)

1 Magnum | 3300 / 3600 €

Lot 33

PETRUS - 1985

Pomerol
(B.G; e.t.h à e.t.a partiellement lisible; c.l.s + accrocs
bas de jupe)

1 Bouteille | 1200 / 1400 €

Lot 34

CHÂTEAU D'YQUEM - 1976

C1 Supérieur Sauternes
(T.L.B; e.t.h à e.a; c.s)

1 Bouteille | 360 / 420 €

Lot 32



Lot 35

CHÂTEAU D'YQUEM - 1982

C1 Supérieur Sauternes
(B.G à B.G-; e.t.h à e.a; c.l.s)

1 Bouteille | 225 / 250 €

Lot 36

CHÂTEAU D'YQUEM - 1999

C1 Supérieur Sauternes
(B.G; étiquette légèrement marquée)

1 Bouteille | 200 / 230 €

Lot 34



Lot 40

CHARMES-CHAMBERTIN (Grand Cru)
2018
Arnaud Mortet

6 Bouteilles | 2000 / 2200 €

Lot 41

CHARMES-CHAMBERTIN (Grand Cru)
2018
Arnaud Mortet

6 Bouteilles | 2000 / 2200 €

Lot 42

GEVREY-CHAMBERTIN - 2017
Arnaud Mortet
(Caisse Bois d'origine)

1 Jéroboam | 250 / 300 €

Lot 43

GEVREY-CHAMBERTIN «MA CUVÉE»
2019
Arnaud Mortet

6 Bouteilles | 340 / 380 €

Lot 44

GEVREY-CHAMBERTIN «MA CUVÉE»
2019
Arnaud Mortet

6 Bouteilles | 340 / 380 €

Lot 45

GEVREY-CHAMBERTIN «MA CUVÉE»
2019
Arnaud Mortet

6 Bouteilles | 340 / 380 €

Lot 37

CHARMES-CHAMBERTIN (Grand Cru)
2017
Arnaud Mortet
(Carton d'origine)

6 Bouteilles | 1800 / 2000 €

Lot 38

CHARMES-CHAMBERTIN (Grand Cru)
2017
Arnaud Mortet
(Carton d'origine)

6 Bouteilles | 1800 / 2000 €

Lot 39

CHARMES-CHAMBERTIN (Grand Cru)
2018
Arnaud Mortet

6 Bouteilles | 2000 / 2200 €



Lot 39

Lot 42



Lot 46

GEVREY-CHAMBERTIN «MA CUVÉE»
2019
Arnaud Mortet

6 Bouteilles | 340 / 380 €

Lot 47

GEVREY-CHAMBERTIN
CUVÉE DE TRES VIEILLES VIGNES - 2019
Arnaud Mortet

6 Bouteilles | 440 / 480 €

Lot 48

GEVREY-CHAMBERTIN
CUVÉE DE TRES VIEILLES VIGNES - 2019
Arnaud Mortet

6 Bouteilles | 440 / 480 €

Lot 49

MAZOYERES-CHAMBERTIN (Grand Cru)
2017
Arnaud Mortet

1 Magnum | 550 / 600 €

Lot 50

MAZOYERES-CHAMBERTIN (Grand Cru)
2017
Arnaud Mortet

6 Bouteilles | 1500 / 1800 €

Lot 51

MAZOYERES-CHAMBERTIN (Grand Cru)
2017
Arnaud Mortet

6 Bouteilles | 1500 / 1800 €

Lot 52

MAZOYERES-CHAMBERTIN (Grand Cru)
2017
Arnaud Mortet

6 Bouteilles | 1500 / 1800 €

Lot 50



Lot 53

MAZOYERES-CHAMBERTIN (Grand Cru)
2017
Amaud Mortet

6 Bouteilles | 1500 / 1800 €

Lot 54

RUCHOTTES-CHAMBERTIN (Grand Cru)
2012
Christophe Roumier
(étiquettes très légèrement marquées sinon belles)

3 Bouteilles | 1800 / 2100 €

Lot 55

CLOS DE TART (Grand Cru) - 2018
Clos de Tart
(Caisse Bois d'origine cerclée)

6 Bouteilles | 2400 / 2700 €

Lot 56

CHAMBERTIN (Grand Cru) - 1984
Domaine Armand Rousseau
(e.t.a partiellement lisible)

1 Bouteille | 800 / 1000 €

Lot 57

CHAMBERTIN-CLOS DE BEZE (Grand Cru)
1984
Domaine Armand Rousseau
(2,7 cm)

1 Bouteille | 1200 / 1400 €

Lot 58

CHARMES-CHAMBERTIN (Grand Cru)
1985
Domaine Armand Rousseau
(1 à 3,5 cm; e.t.h; clm.s; c.l.s.)

2 Bouteilles | 1800 / 2200 €

Lot 58**Lot 59**

CLOS DE LA ROCHE (Grand Cru) - 1984
Domaine Armand Rousseau
(e.t.a à e.q.i; clm.a dont 1 illisible; 1 jupe de capsule
incisée pour lecture du millésime)

2 Bouteilles | 800 / 1000 €

Lot 60

GEVREY-CHAMBERTIN
CLOS SAINT-JACQUES (1° Cru) - 2019
Domaine Armand Rousseau

1 Bouteille | 1200 / 1500 €

Lot 61

MAZY-CHAMBERTIN (Grand Cru) - 2019
Domaine Armand Rousseau

1 Bouteille | 800 / 1000 €



Lot 55

Lot 62



Lot 62

RUCHOTTES-CHAMBERTIN CLOS
DES RUCHOTTES (Grand Cru) - 1981

Domaine Armand Rousseau
(e.t.h; cm.s avec 1 accroc; c.l.s)

3 Bouteilles | 1800 / 2200 €

Lot 63 Lot Panaché (Mixed Lot)

RUCHOTTES-CHAMBERTIN CLOS
DES RUCHOTTES (Grand Cru) - 2014

1 Bouteille
Domaine Armand Rousseau

RUCHOTTES-CHAMBERTIN CLOS
DES RUCHOTTES (Grand Cru) - 2018

1 Bouteille
Domaine Armand Rousseau
(e.l.s à e.l.a; cm.s)

2 Bouteilles | 1000 / 1200 €

Lot 64 Lot Panaché (Mixed Lot)

VOSNE-ROMANEE LES CHAUMES
(1° Cru) - 2011

1 Bouteille
Domaine Arnoux-Lachaux
(étiquette très légèrement marquée)

VOSNE-ROMANEE - 1990

1 Bouteille
Docteur Jean Bizot
(e.l.s à e.l.a; cm.s)

2 Bouteilles | 400 / 500 €

Lot 65

RICHEBOURG (Grand Cru) - 1969

Domaine de la Romanée-Conti
(2,4 cm; étiquette très légèrement marquée
n°11761; 13369 bouteilles récoltées; c.l.s
légèrement incurvée)

1 Bouteille | 1800 / 2200 €

Lot 66

CLOS DE VOUGEOT (Grand Cru) - 2019

Domaine Denis Mortet

3 Bouteilles | 1200 / 1350 €

Lot 67

CLOS DES LAMBRAYS (Grand Cru) - 2016

Domaine des Lambrays

2 Magnums | 950 / 1050 €

Lot 68

CLOS DES LAMBRAYS (Grand Cru) - 2017

Domaine des Lambrays

2 Magnums | 800 / 900 €

Lot 69

CHARMES-CHAMBERTIN VIEILLES
VIGNES (Grand Cru) - 2017

Domaine Dugat-Py

1 Bouteille | 230 / 260 €

Lot 67



Lot 70

GEVREY-CHAMBERTIN - 2019

Domaine Duroché

12 Bouteilles | 540 / 600 €

Lot 71

GEVREY-CHAMBERTIN - 2019

Domaine Duroché

6 Bouteilles | 270 / 300 €

Lot 71



Lot 72

GEVREY-CHAMBERTIN - 2019
Domaine Duroché

6 Bouteilles | 270 / 300 €

Lot 73

GEVREY-CHAMBERTIN «CHAMP» - 2019
Domaine Duroché

6 Bouteilles | 330 / 360 €

Lot 74

GEVREY-CHAMBERTIN «CHAMP» - 2019
Domaine Duroché

5 Bouteilles | 275 / 300 €

Lot 75 Lot Panaché (Mixed Lot)

GEVREY-CHAMBERTIN «LE CLOS» - 2017
3 Bouteilles
Domaine Duroché

GEVREY-CHAMBERTIN - 2017

1 Bouteille
Domaine Duroché

VOSNE-ROMANEE - 2018

1 Bouteille
Domaine Duroché

5 Bouteilles | 270 / 300 €

Lot 76

VOSNE-ROMANEE - 2018
Domaine Duroché

6 Bouteilles | 360 / 420 €

Lot 77

RUCHOTTES-CHAMBERTIN (Grand Cru)
2018

Domaine Georges Mugneret-Gibourg

1 Bouteille | 575 / 625 €

Lot 77



Lot 78

Lot 78

BONNES-MARES (Grand Cru) - 2010
Domaine Georges Roumier
(quelques très légères marques étiquettes
sinon parfaites)

2 Bouteilles | 3500 / 4000 €

Lot 79

CLOS DE VOUGEOT (Grand Cru) - 1976
Domaine Jean Grivot
(3,7 cm; e.t.h à e.a; clm.a lisible; c.l.a neutre)

1 Magnum | 500 / 600 €



Lot 79

Lot 80

CLOS DE VOUGEOT (Grand Cru) - 2013
Domaine Leroy
(contre-étiquette légèrement marquée n°02325;
4973 bouteilles produites)

1 Bouteille | 3500 / 4000 €

Lot 81

NUITS-SAINT-GEORGES
AU BAS DE COMBE - 1997
Domaine Leroy
(e.t.h à e.t.a; quelques marques collerette; contre-
étiquette très abîmée n°illisible; 290 bouteilles
produites; c.l.s)

1 Bouteille | 1000 / 1200 €

Lot 82

NUITS-SAINT-GEORGES AUX ALLOTS
1998
Domaine Leroy
(1 à 2,6 cm; e.t.h dont 1 e.l.a et 1 e.a; clm.s; 1
contre-étiquette abîmée n°1239 et 1 sans contre-
étiquette; 1460 bouteilles produites; c.l.s)

2 Bouteilles | 2000 / 2500 €

Lot 83

NUITS-SAINT-GEORGES AUX ALLOTS
2000
Domaine Leroy
(e.l.s à e.a; 2 clm.a et 1 avec accroc; contre-
étiquettes sales et légèrement abîmées n°1211,
1212 et 1219; 1462 bouteilles produites; c.l.s)

3 Bouteilles | 4500 / 5000 €

Lot 84

NUITS-SAINT-GEORGES AUX ALLOTS
2001
Domaine Leroy
(2,7 cm ou mieux; 1 e.t.h et 1 e.f.s tâchée; quelques
marques collerettes; contre-étiquettes marquées
dont 1 avec accrocs n°0611 et 0612; 1194 bouteilles
produites; c.s dont 1 avec cire abîmée)

2 Bouteilles | 3000 / 3500 €

Lot 83



Lot 85

NUITS-SAINT-GEORGES AUX BOUDOTS
(1° Cru) - 1998
Domaine Leroy
(e.t.h à e.a; clm.s; contre-étiquette abîmée n°1560;
2044 bouteilles produites)

1 Bouteille | 1600 / 2000 €

Lot 86

POMMARD LES VIGNOTS - 1999
Domaine Leroy
(1 à 2,3 cm; e.t.h à e.a avec manques; clm.s à clm.a
lisibles; 2 clm.s à clm.a dont 1 partiellement lisible
n°1796 et 1 sans contre-étiquette; 4521 bouteilles
produites; c.l.s légèrement incurvées au sommet)

3 Bouteilles | 6000 / 7000 €

Lot 85



Lot 87

POMMARD LES VIGNOTS - 2001

Domaine Leroy

(e.l.s avec accrocs; quelques marques collerette; contre-étiquette légèrement abîmée n°1716; 3894 bouteilles produites; cire de capsule abîmée)

1 Bouteille | 2000 / 2400 €

Lot 88

VOSNE-ROMANEE LES BEAUX MONTS (1° Cru) - 1998

Domaine Leroy

(e.t.h à e.l.a; clm.s sinon belle; sans contre-étiquette; capsule légèrement incurvée)

1 Bouteille | 1800 / 2200 €

Lot 89

VOSNE-ROMANEE LES GENAIVRIERES 1998

Domaine Leroy

(e.t.h à e.a; clm.s avec accroc; contre-étiquette abîmée n°partiellement lisible .25.; 1752 bouteilles produites; c.l.s)

1 Bouteille | 1800 / 2200 €

Lot 90

VOSNE-ROMANEE LES GENAIVRIERES 2000

Domaine Leroy

(e.t.h; s.c.m; contre-étiquette légèrement sale n°1096; 2630 bouteilles produites; c.l.s)

1 Bouteille | 1600 / 2000 €

Lot 91

CLOS DE VOUGEOT (Grand Cru) - 2018

Domaine Méo-Camuzet

(étiquette très légèrement marquée sinon parfaite)

1 Bouteille | 225 / 250 €

Lot 88



Lot 92 Lot Panaché (Mixed Lot)

BONNES-MARES (Grand Cru) - 2004

1 Bouteille

Daniel Moine-Hudelot

(e.l.s à e.l.a)

CHAMBOLLE-MUSIGNY

LES AMOUREUSES (1° Cru) - 2006

1 Bouteille

Daniel Moine-Hudelot

2 Bouteilles | 350 / 400 €

Lot 93

ROMANEE-SAINT-VIVANT (Grand Cru) 2014

Domaine Poisot Père & Fils

(1 étiquette très légèrement marquée sinon parfaite)

2 Bouteilles | 500 / 600 €

Lot 87



Lot 94



Lot 94

CHAMBERTIN-CLOS DE BEZE (Grand Cru)
2017
Domaine Prieuré-Roch

1 Bouteille | 1000 / 1200 €

Lot 95 Lot Panaché (Mixed Lot)

NUITS-SAINT-GEORGES
LE CLOS DES CORVEES (1° Cru) - 2017
1 Bouteille
Domaine Prieuré-Roch

CLOS DE VOUGEOT (Grand Cru) - 2017
1 Bouteille
Domaine Prieuré-Roch

2 Bouteilles | 850 / 950 €

Lot 96 Lot Panaché (Mixed Lot)

VOSNE-ROMANEE
LES HAUTES-MAIZIERES - 2017
1 Bouteille
Domaine Prieure-Roch

NUITS-SAINT-GEORGES
CLOS DES ARGILLIERES (1° Cru) - 2017
1 Bouteille
Domaine Prieure-Roch

NUITS-SAINT-GEORGES
1^{er} CRU VIEILLES VIGNES - 2018
1 Bouteille
Domaine Prieure-Roch

SAVIGNY-LES-BEAUNE DESSUS
LES GOLLARDES Rouge - 2018
1 Bouteille
Domaine Prieure-Roch

LADOIX LE CLOUD Rouge - 2018
1 Bouteille
Domaine Prieure-Roch

NUITS-SAINT-GEORGES 1^{er} CRU - 2018
1 Bouteille
Domaine Prieure-Roch

6 Bouteilles | 1500 / 1800 €

Lot 97 Lot Panaché (Mixed Lot)

NUITS-SAINT-GEORGES AUX MURGERS
(1° Cru) - 2014
2 Bouteilles
Domaine Sylvain Cathiard & Fils

NUITS-SAINT-GEORGES AUX THOREY
(1° Cru) - 2014
1 Bouteille
Domaine Sylvain Cathiard & Fils

3 Bouteilles | 540 / 600 €



Lot 96

Lot 98 Lot Panaché (Mixed Lot)

CHAMBOLLE-MUSIGNY
LES CLOS DE L'ORME - 2014
2 Bouteilles
Domaine Sylvain Cathiard & Fils

VOSNE-ROMANEE EN ORVEAUX (1° Cru)
2014
1 Bouteille
Domaine Sylvain Cathiard & Fils
(étiquette légèrement marquée)

3 Bouteilles | 650 / 700 €

Lot 99

VOSNE-ROMANEE - 2015
Domaine Sylvain Cathiard & Fils
(Carton d'origine)

6 Bouteilles | 1350 / 1500 €

Lot 100

VOSNE-ROMANEE - 2015
Domaine Sylvain Cathiard & Fils
(Carton d'origine)

6 Bouteilles | 1350 / 1500 €

Lot 101

VOSNE-ROMANEE AUX MALCONSORTS
(1° Cru) - 2014
Domaine Sylvain Cathiard & Fils

2 Bouteilles | 1200 / 1400 €

Lot 102

VOSNE-ROMANEE AUX MALCONSORTS
(1° Cru) - 2015
Domaine Sylvain Cathiard & Fils
(Carton d'origine)

6 Bouteilles | 4500 / 5000 €

Lot 103

CLOS DE LA ROCHE (Grand Cru) - 2014
Maison Roche de Bellene
(14 jéroboams produits)

1 Jéroboam | 700 / 800 €

Lot 102



Lot 104

CLOS SAINT-DENIS (Grand Cru) - 2014
Maison Roche de Bellene
(12 jéroboams produits)

1 Jéroboam | 700 / 800 €

Lot 105

CLOS SAINT-DENIS (Grand Cru) - 2014
Maison Roche de Bellene
(12 jéroboams produits)

1 Jéroboam | 700 / 800 €

Lot 106

CHAMBERTIN-CLOS DE BEZE
VIEILLES VIGNES (Grand Cru) - 2013
Perrot-Minot

1 Bouteille | 300 / 340 €

Lot 107

MONTRACHET (Grand Cru) - 2006
Bouchard Père & Fils

1 Bouteille | 350 / 400 €

Lot 108

VOUGEOT CLOS DU PRIEURE Blanc - 2008
Domaine de la Vougeraie
(Caisse Bois d'origine)
(4 jéroboams produits)

1 Jéroboam | 280 / 320 €

Lot 109

BÂTARD-MONTRACHET (Grand Cru)
2009
Domaine Fontaine-Gagnard

1 Bouteille | 225 / 250 €

Lot 105



Lot 110 Lot Panaché (Mixed Lot)

LE MONTRACHET (Grand Cru) - 2008

1 Bouteille
Domaine Fontaine-Gagnard
(étiquette très légèrement marquée)

LE MONTRACHET (Grand Cru) - 2011

1 Bouteille
Domaine Fontaine-Gagnard
(e.t; clm.s)

Lot 108



Lot 110



LE MONTRACHET (Grand Cru) - 2018

1 Bouteille
Domaine Fontaine-Gagnard
(e.l.s à e.t)

3 Bouteilles | **1500 / 1800 €**

Lot 111

CHABLIS LES CLOS (Grand Cru) - 1989

Domaine René et Vincent Dauvissat
(1 à 3,3 cm; 1 étiquette très légèrement marquée et
1 e.l.s; c.l.s dont 1 s.c.a; aspect assez évolué)

2 Bouteilles | **350 / 400 €**

Lot 112

MEURSAULT LUCHETS - 2018

Domaine Roulot
(1 très légère marque étiquette sinon parfaite)

1 Magnum | **500 / 600 €**

Lot 112



**MEURSAULT SOUS LE DOS D'ÂNE
(1° Cru) - 2017**

1 Bouteille
Domaine Leflaive

PULIGNY-MONTRACHET - 2019

1 Bouteille
Domaine Leflaive

3 Bouteilles | 375 / 425 €

Lot 115

ARMAGNACS DIVERS - NM

Divers
(voir photo)

3 Bouteilles | 180 / 240 €

Lot 116 Lot Panaché (Mixed Lot)

COGNACS DIVERS - NM

2 Bouteilles
Raymond Ragnaud
(dont 1 en étui)
(voir photo)



Lot 113

Lot 113

MONTRACHET (Grand Cru) - 1998

Domaine Ramonet
(2,7 cm ; e.t.h à e.t.a; clm.a lisible)

1 Bouteille | 1000 / 1200 €

Lot 114 Lot Panaché (Mixed Lot)

**CHASSAGNE-MONTRACHET MORGEOT
Blanc (1° Cru) - 2016**

1 Bouteille
Jean-Claude Ramonet
(étiquette très légèrement marquée)

Lot 119



**COGNAC TRES VIEILLE GRANDE
CHAMPAGNE «ÂGE D'OR» - NM**

1 Bouteille
Exshaw
(Etui abîmé)

3 Bouteilles | 150 / 200 €

Lot 117

BAS-ARMAGNAC - 1930

Domaine de Izaute
(7 cm sur capsule; e.t.h à e.l.a; c.l.s)

1 Bouteille | 100 / 140 €

Lot 118

BAS-ARMAGNAC - 1933

Domaine de Mader
(6 cm sur capsule; e.t.h)

1 Bouteille | 100 / 140 €

Lot 119

MADERE BUAL - 1935

TTC Lomelino Lda
(e.t.h à e.f.s; c.s)

1 Bouteille | 200 / 250 €

Lot 120

CHÂTEAU DAUPHINE-RONDILLON - 1949

Loupiac

(e.t.h à e.a; c.l.s)

1 Bouteille | 100 / 120 €

Lot 121

CHÂTEAU RIEUSSEC - 1948

C1 Sauternes

(B.G; e.t.h à e.a; c.s légèrement incurvée; bouchon lisible)

1 Bouteille | 200 / 250 €



Lot 121

Lot 125



Lot 122

BOURGOGNE LEROY D'AUVENAY Rouge
1971

Leroy S.A

(e.t.h; clm.s avec accroc; c.l.s; contre-étiquette abîmée)

1 Bouteille | 200 / 300 €

Lot 123

CARRUADES DE CHÂTEAU LAFITE
ROTHSCHILD - 1958

Pauillac

(T.L.B; e.t.h à e.a lisible; c.l.s)

1 Bouteille | 120 / 150 €

Lot 124

CHÂTEAU AUSONE - 1969

GCC1A Saint-Emilion

(B.G; e.t.h à e.a)

1 Bouteille | 160 / 200 €

Lot 125

CHÂTEAU CANON - 1955

GCC1B Saint-Emilion

(mention de rebouchage en 1995 figurant sur le miroir du bouchon; e.t.h légères; c.s)

1 Bouteille | 140 / 180 €

Lot 126

CHÂTEAU GRUAUD-LAROSE - 1966

GCC2 Saint-Julien

(e.t.h; c.l.s; visiblement reconditionnée)

1 Bouteille | 100 / 120 €

Lot 127

CHÂTEAU HAUT-BRION - 1977

GCC1 Graves

(3 cm; e.t.h avec accros; c.s légèrement incurvée)

1 Bouteille | 180 / 220 €

Lot 128

CHÂTEAU MARGAUX - 1977

GCC1 Margaux

(H.E+; e.t.h à e.a recouverte d'adhésif; c.s)

1 Bouteille | 120 / 150 €

Lot 129

CHÂTEAU MOUTON ROTHSCHILD - 1973

GCC1 Pauillac

(H.E- à M.E+; e.t.h à e.l.a; c.l.s)

1 Bouteille | 120 / 150 €

Lot 130



Lot 130

**CHÂTEAU PICHON LONGUEVILLE BARON
1939**

GCC2 Pauillac
(reconditionnée; B.G-; étiquette sous adhésif;
bouchon émergent 2 mm; verrerie d'époque)

1 Bouteille | 200 / 250 €

Lot 131 Lot Panaché (Mixed Lot)

CRU BOUQUEYRAN - 1949

1 Bouteille
Listrac
(H.E- à M.E+; e.t.h à e.l.a; c.s + s.c.a)

CHÂTEAU GAZIN - 1950

1 Bouteille
Graves
(B+; e.t.h; c.s)

CLOS LAFOREST - 1950

1 Bouteille
Médoc
(M.E+; e.t.h à e.a; c.l.s à c.s)

CHÂTEAU BEARD - ?

1 Bouteille
Saint-Emilion
(B+; e.t.h; s.c.m; c.l.s)

DOMAINE DE L'EGLISE - 1964

1 Bouteille
Pomerol
(M.E+; e.t.h à e.l.a; c.a)

CHÂTEAU NAUDE - 1973

1 Bouteille
Saint-Emilion Grand Cru
(B.G-; e.t.h à e.l.a; c.s)

6 Bouteilles | 80 / 100 €

Lot 132 Lot Panaché (Mixed Lot)

CHÂTEAU BRANAIRE - 1936

1 Bouteille
GCC4 Saint-Julien
(V; e;a lisible sous adhésif; c.a + s.c.a)

**CHÂTEAU PICHON LONGUEVILLE BARON
1940**

1 Bouteille
GCC2 Pauillac
(V; e.t.h à e.a peu lisible; c.l.s)

CHÂTEAU LOUBENS - 1943

1 Bouteille
Sainte-Croix-Du-Mont
(M.E+ à H.E-; e.t.h; c.s)

CHÂTEAU REYNIER - 1962

1 Bouteille
Bordeaux
(H.E+; e.t.h à e.a)

CHEVALIERS D'ARS - 1964

1 Bouteille
Haut-Médoc
(B.G-; e.t.h; c.l.s)

CHÂTEAU CANTEMERLE - 1967

1 Bouteille
GCC5 Haut-Médoc
(H.E; e.t.h sous adhésif; c.s)

6 Bouteilles | 80 / 100 €

Lot 133 Lot Panaché (Mixed Lot)

CHÂTEAU ARTIGUES - 1998

2 Bouteilles
Pauillac
(e.t.h dont 1 e.l.a)

CHÂTEAU LAROSE-TRINTAUDON - 2008

2 Bouteilles
Haut-Médoc
(1 e.a)

CHÂTEAU CARBONNIEUX Blanc - 1990

1 Bouteille
CC Graves

CHÂTEAU FRANC-MAILLET - 2000

1 Bouteille
Pomerol
(étiquette très légèrement marquée)

6 Bouteilles | 80 / 100 €

Lot 134 Lot Panaché (Mixed Lot)

CHÂTEAU GUILLOT - 1995

2 Bouteilles
Pomerol
(1 e.t.h; 2 capsules différentes)

CHÂTEAU DE SALES - 2000

2 Bouteilles
Pomerol
(1 e.t.h côté)

CHÂTEAU TAUZINAT L'HERMITAGE - 2011

2 Bouteilles
Saint-Emilion Grand Cru
(1 e.f.s)

6 Bouteilles | 100 / 120 €

Lot 135 Lot Panaché (Mixed Lot)

CHÂTEAU DE VILLEGEOUGE - 1955

1 Bouteille
Haut-Médoc
(M.E à M.E-)

CHÂTEAU DE VILLEGEOUGE - 1957

1 Bouteille
Haut-Médoc
(M.E+ à H.E-; c.l.s suintante)

CHÂTEAU TROTTE VIEILLE - 1964

1 Bouteille
GCC1B Saint-Emilion
(T.L.B.; e.l.s avec accrocs; c.l.s légèrement incurvée)

3 Bouteilles | 80 / 120 €

Lot 136 Lot Panaché (Mixed Lot)

CHÂTEAU CROIZET-BAGES - 1964

1 Bouteille
GCC5 Pauillac
(H.E.-; e.t.h légères sous adhésif; c.l.s)

CHÂTEAU CARONNE STE GEMME - 1965

1 Bouteille
Haut-Médoc
(B.G; e.t.h légères; c.l.s)

CHÂTEAU BEL ORME TRONQUOY DE LALANDE - 1966

1 Bouteille
Haut-Médoc
(B.G; e.t.h; c.s)

DOMAINE DE CHEVALIER Rouge - 1969

1 Bouteille
CC Graves
(H.E.-; e.t.h; c.s)

CHÂTEAU LASCOMBES - 1972

1 Bouteille
GCC2 Margaux
(B.G; étiquette très légèrement marquée; capsule légèrement incurvée)

CHÂTEAU DE CAMENSAC - 1974

1 Bouteille
GCC5 Haut-Médoc
(T.L.B.; e.t.h à e.a; c.s)

6 Bouteilles | 120 / 140 €

Lot 137 Lot Panaché (Mixed Lot)

CHÂTEAU GRAVELINES Blanc - 1947

1 Bouteille
Premières Côtes de Bordeaux
(T.L.B.-; e.t.h à e.l.a; clm.s; c.l.s)

CHÂTEAU LACARREYRE - 1961

1 Bouteille
Sainte-Croix-Du-Mont
(B.G; étiquette très légèrement marquée)

Lot 137



CHÂTEAU DAUPHINE-RONDILLON - 1962

1 Bouteille
Loupiac
(M.E+; e.t.h à e.l.a; clm.s; c.s)

CHÂTEAU BEL-AIR - 1969

1 Bouteille
Sainte-Croix-Du-Mont
(B.G; e.t.h à e.a; c.s)

CHÂTEAU DAUPHINE-RONDILLON - 1976

1 Bouteille
Loupiac
(B.G.-; e.t.h; c.l.s légèrement incurvée)

DOMAINE DE LA GAUCHE CREME DE TÊTE - 1990

1 Bouteille
Sauternes
(e.t.h légères à e.l.a)

6 Bouteilles | 100 / 120 €

Lot 138 Lot Panaché (Mixed Lot)

PEDRO XIMENEZ DULCE VIEJO - 1927

1 Bouteille
Alvear

NUITS-SAINT-GEORGES - 1985

1 Bouteille
Rémy Jafflin
(étiquette très légèrement marquée)

CROZES-HERMITAGE Rouge - 1989

1 Bouteille
Alain Graillet
(e.l.a)

3 Bouteilles | 100 / 120 €

Lot 139 Lot Panaché (Mixed Lot)

SANTENAY Rouge - 1929

1 Bouteille
Camille Giroud
(5,2 cm; e.t.h à e.a; clm.s à clm.a; c.s)

POUILLY-FUME - 1960

1 Bouteille
Robert Dagueneau
(6,5 cm; e.t.h à e.a; c.a; bouchon engagé fragile;
pour ambiance de cave)

CÔTES DU RHÔNE Rouge - 2001

2 Bouteilles
Guigal

4 Bouteilles | 50 / 60 €

***Lot 140**

CHAMPAGNE BRUT «7 CRUS» - NM

Agrapart & Fils
(dégorgement Novembre 2019)

6 Bouteilles | 230 / 260 €

***Lot 141**

CHAMPAGNE BRUT «7 CRUS» - NM

Agrapart & Fils
(dégorgement Mai 2021)

6 Bouteilles | 230 / 260 €

***Lot 142**

**CHAMPAGNE EXTRA-BRUT BLANC
DE BLANCS «MINERAL» - 2013**

Agrapart & Fils
(dégorgement Mai 2019)

6 Bouteilles | 360 / 400 €

***Lot 143**

**CHAMPAGNE BRUT NATURE GRAND CRU
NM**

Benoît Lahaye
(dégorgement Novembre 2019)

6 Bouteilles | 210 / 240 €

***Lot 144**

CHAMPAGNE EXTRA-BRUT Rosé - NM

Benoît Lahaye
(dégorgement Octobre 2019)

3 Bouteilles | 110 / 120 €

***Lot 145**

CHAMPAGNE BRUT «SAINTE ANNE» - NM

Chartogne-Taillet
(dégorgement Janvier 2020 (2), Juin 2020 (3) et Juin
2021 (1); 1 e.l.a)

6 Bouteilles | 160 / 180 €

***Lot 146**

CHAMPAGNE BRUT «SAINTE ANNE» - NM

Chartogne-Taillet
(dégorgement Juin 2021 (4) et Décembre 2021 (2);
2 étiquettes très légèrement marquées)

6 Bouteilles | 160 / 180 €

***Lot 147**

CHAMPAGNE BRUT «LARGILLIER»

Rosé - NM
Coessens
(année 2017; étiquettes légèrement marquées)

3 Bouteilles | 110 / 120 €

***Lot 148**

**CHAMPAGNE EXTRA-BRUT
«TERRE DE MEUNIER» - NM**

Dehors & Fils
(dégorgement Janvier 2018 (1)
et Septembre 2019 (5))

6 Bouteilles | 180 / 200 €



Lot 142

Lot 147



***Lot 149**

CHAMPAGNE EXTRA-BRUT
«DANS UN PREMIER TEMPS...» - NM
Dhondt-Grellet
(dégorgement Novembre 2018 (2) et Novembre 2020 (4))

6 Bouteilles | 180 / 200 €

***Lot 150**

CHAMPAGNE EXTRA-BRUT
«DANS UN PREMIER TEMPS...» - NM
Dhondt-Grellet
(dégorgement Novembre 2018; 2 e.l.a sinon belles)

3 Bouteilles | 90 / 100 €

***Lot 151**

CHAMPAGNE EXTRA-BRUT
«LES MURGIERS» - NM
Francis Boulard
(dégorgement Octobre 2017)

6 Bouteilles | 165 / 180 €

***Lot 152**

CHAMPAGNE BRUT GRAND CRU BLANC
DE BLANCS - NM
Franck Bonville
(dégorgement Juin 2021)

3 Bouteilles | 210 / 240 €

***Lot 153**

CHAMPAGNE EXTRA-BRUT
«L'ÂME DE LA TERRE» - 2005
Françoise Bedel
(dégorgement Février 2016)

3 Bouteilles | 135 / 150 €

Lot 150



Lot 153



***Lot 154**

CHAMPAGNE EXTRA-BRUT
«CUVEE N°742» - NM
Jacquesson
(dégorgement Mars 2019)

3 Bouteilles | 120 / 140 €

***Lot 155**

ARBOIS LE CLOS DE LA TOUR DE CURON
2018
Bénédicte & Stéphane Tissot
(Caisse Bois d'origine)

3 Bouteilles | 210 / 240 €

Lot 156



***Lot 156**

ARBOIS LE CLOS DE LA TOUR DE CURON
2019

Bénédictine & Stéphane Tissot
(Caisse Bois d'origine)

3 Bouteilles | 225 / 250 €

***Lot 157**

NUITS-SAINT-GEORGES CLOS DE
LA MARECHALE Rouge (1° Cru) - 2019

Domaine Jacques-Frédéric Mugnier
(Carton d'origine)

6 Bouteilles | 500 / 550 €

***Lot 158**

NUITS-SAINT-GEORGES CLOS DE
LA MARECHALE Rouge (1° Cru) - 2019

Domaine Jacques-Frédéric Mugnier
(Carton d'origine)

6 Bouteilles | 500 / 550 €

***Lot 159**

NUITS-SAINT-GEORGES CLOS DE
LA MARECHALE Rouge (1° Cru) - 2019

Domaine Jacques-Frédéric Mugnier
(Carton d'origine)

6 Bouteilles | 500 / 550 €

***Lot 160**

MEURSAULT CLOS DES PERRIERES
(1° Cru) - 2012

Domaine Albert Grivault

3 Bouteilles | 270 / 300 €

***Lot 161**

MEURSAULT-GENEVRIERES (1° Cru)
2012

Domaine Ballot-Millot & Fils

3 Bouteilles | 210 / 240 €

Lot 159



***Lot 162**

CRIOTS-BÂTARD-MONTRACHET

(Grand Cru) - 2008

Domaine Hubert Lamy

(1 très légère marque étiquette sinon parfaite)

1 Bouteille | 800 / 1000 €

***Lot 163**

CRIOTS-BÂTARD-MONTRACHET

(Grand Cru) - 2010

Domaine Hubert Lamy

1 Bouteille | 900 / 1100 €

***Lot 164**

CRIOTS-BÂTARD-MONTRACHET

(Grand Cru) - 2011

Domaine Hubert Lamy

2 Bouteilles | 1600 / 2000 €



Lot 164

Lot 167



***Lot 165**

MEURSAULT-CHARMES LES CHARMES

DESSUS (1° Cru) - 2011

Domaine Michel Bouzereau et Fils

3 Bouteilles | 180 / 210 €

***Lot 166**

MEURSAULT-CHARMES LES CHARMES

DESSUS (1° Cru) - 2012

Domaine Michel Bouzereau et Fils

3 Bouteilles | 180 / 210 €

***Lot 167**

MEURSAULT-PERRIERES (1° Cru) - 2012

Domaine Michel Bouzereau et Fils

3 Bouteilles | 220 / 250 €

***Lot 168**

MEURSAULT LES MEIX CHAUAUX - 2012

Domaine Sébastien Magnien

3 Bouteilles | 100 / 120 €

***Lot 169**

PULIGNY-MONTRACHET

LES FOLATIERES (1° Cru) - 2012

Domaine Sébastien Magnien

3 Bouteilles | 165 / 180 €

***Lot 170**

MEURSAULT CLOS DES MAGNY Blanc

2015

Domaine Vincent Latour

6 Bouteilles | 220 / 240 €

***Lot 171**

MEURSAULT-PORUZOTS (1° Cru) - 2013

Domaine Vincent Latour

3 Bouteilles | 150 / 180 €

***Lot 172**

MEURSAULT LES MEIX CHAUAUX - 2011

Lucien Muzard & Fils

3 Bouteilles | 100 / 120 €

***Lot 173**

CHAMPAGNE BRUT «DOM PERIGNON»

2006

Moët et Chandon

6 Bouteilles | 900 / 1000 €

***Lot 174**

CHAMPAGNE BRUT «DOM PERIGNON»

2006

Moët et Chandon

6 Bouteilles | 900 / 1000 €

Lot 173



***Lot 175**

CHAMPAGNE BRUT «DOM PERIGNON»
2006
Moët et Chandon

3 Bouteilles | 450 / 500 €

***Lot 176**

CHAMPAGNE BRUT «DOM PERIGNON»
2006
Moët et Chandon

3 Bouteilles | 450 / 500 €

***Lot 177**

CHAMPAGNE BRUT «DOM PERIGNON»
2006
Moët et Chandon

3 Bouteilles | 450 / 500 €

***Lot 178**

CHAMPAGNE BRUT «DOM PERIGNON»
2006
Moët et Chandon

3 Bouteilles | 450 / 500 €

***Lot 179**

CHAMPAGNE BRUT Rosé - NM
Krug
(25ème édition)

3 Bouteilles | 600 / 660 €

***Lot 180**

CHAMPAGNE BRUT Rosé - NM
Krug
(25ème édition)

3 Bouteilles | 600 / 660 €

***Lot 181**

CHAMPAGNE BRUT «GRANDE CUVÉE» - NM
Krug
(Carton d'origine)
(169ème édition)

6 Bouteilles | 850 / 900 €

***Lot 182**

CHÂTEAU BATAILLEY - 2008
GCC5 Pauillac
(Caisse Bois d'origine)

6 Bouteilles | 225 / 250 €

***Lot 183**

CHÂTEAU COS LABORY - 2018
GCC5 Saint-Estèphe
(Caisse Bois d'origine)

12 Bouteilles | 300 / 360 €

Lot 179



Lot 182



Lot 188



***Lot 184**

CHÂTEAU COS LABORY - 2018
GCC5 Saint-Estèphe
(Caisse Bois d'origine)

12 Bouteilles | 300 / 360 €

***Lot 185**

CHÂTEAU LAFON ROCHET - 2018
GCC4 Saint-Estèphe
(Caisse Bois d'origine)

12 Bouteilles | 330 / 360 €

***Lot 186**

LA DAME DE MONTROSE - 2018
Saint-Estèphe
(Caisse Bois d'origine)

6 Bouteilles | 165 / 180 €

***Lot 187**

LA DAME DE MONTROSE - 2018
Saint-Estèphe
(Caisse Bois d'origine)

6 Bouteilles | 165 / 180 €

***Lot 188**

CHÂTEAU SAINT-PIERRE - 2018
GCC4 Saint-Julien
(Caisse Bois d'origine)

6 Bouteilles | 260 / 280 €

***Lot 189**

CHÂTEAU SAINT-PIERRE - 2018
GCC4 Saint-Julien
(Caisse Bois d'origine)

6 Bouteilles | 260 / 280 €

***Lot 190**

CHÂTEAU BOYD-CANTENAC - 2015
GCC3 Margaux
(Caisse Bois d'origine)

6 Magnums | 540 / 600 €

***Lot 191**

CHÂTEAU BRANAIRE-DUCRU - 2015
GCC4 Saint-Julien
(2 Caisse Bois d'origine individuelles)

2 Magnums | 200 / 220 €

***Lot 192**

CHÂTEAU BRANAIRE-DUCRU - 2015
GCC4 Saint-Julien
(2 Caisse Bois d'origine individuelles)

2 Magnums | 200 / 220 €

Lot 193



***Lot 193**

CHÂTEAU BRANAIRE-DUCRU - 2015
GCC4 Saint-Julien
(2 Caisses Bois d'origine individuelles)

2 Magnums | 200 / 220 €

***Lot 194**

CHÂTEAU BRANE-CANTENAC - 2015
GCC2 Margaux
(Caisse Bois d'origine)

6 Magnums | 720 / 780 €

***Lot 195**

CHÂTEAU CANON-LA-GAFFELIERE - 2015
GCC1B Saint-Emilion
(Caisse Bois d'origine)

1 Magnum | 150 / 165 €

***Lot 196**

CHÂTEAU CANON-LA-GAFFELIERE - 2015
GCC1B Saint-Emilion
(Caisse Bois d'origine)

1 Magnum | 150 / 165 €

***Lot 197**

CHÂTEAU CANON-LA-GAFFELIERE - 2015
GCC1B Saint-Emilion
(Caisse Bois d'origine)

1 Magnum | 150 / 165 €

***Lot 198**

CHÂTEAU CHASSE-SPLEEN - 2015
Moulis
(3 Caisses Bois d'origine individuelles)

3 Magnums | 165 / 180 €

***Lot 199**

CHÂTEAU CHASSE-SPLEEN - 2015
Moulis
(3 Caisses Bois d'origine individuelles)

3 Magnums | 165 / 180 €

***Lot 200**

CHÂTEAU CHASSE-SPLEEN - 2016
Moulis
(Caisse Bois d'origine)

6 Magnums | 360 / 420 €



Lot 197

Lot 199



***Lot 201**

CHÂTEAU CHASSE-SPLEEN - 2016

Moulis
(Caisse Bois d'origine)

3 Magnums | 180 / 210 €

***Lot 202**

CHÂTEAU CHASSE-SPLEEN - 2016

Moulis
(Caisse Bois d'origine)

12 Bouteilles | 360 / 420 €

***Lot 203**

CHÂTEAU COS D'ESTOURNEL - 2016

GCC2 Saint-Estèphe
(Caisse Bois d'origine)

6 Magnums | 2160 / 2400 €

***Lot 204**

CHÂTEAU D'ISSAN - 2015

GCC3 Margaux
(Caisse Bois d'origine)

6 Magnums | 720 / 780 €

***Lot 205**

CHÂTEAU FERRIERE - 2015

GCC3 Margaux
(3 Caisses Bois d'origine individuelles)

3 Magnums | 210 / 240 €

***Lot 206**

CHÂTEAU FERRIERE - 2015

GCC3 Margaux
(3 Caisses Bois d'origine individuelles)

3 Magnums | 210 / 240 €

***Lot 207**

CHÂTEAU GAZIN - 2015

Pomerol
(2 Caisses Bois d'origine individuelles)

2 Magnums | 260 / 300 €

Lot 203



Lot 206



***Lot 208**

CHÂTEAU GAZIN - 2015

Pomerol

(2 Caisses Bois d'origine individuelles)

2 Magnums | **260 / 300 €**

***Lot 209**

CHÂTEAU GAZIN - 2015

Pomerol

(2 Caisses Bois d'origine individuelles)

2 Magnums | **260 / 300 €**

***Lot 210**

CHÂTEAU GISCOURS - 2015

GCC3 Margaux

(Caisse Bois d'origine)

6 Magnums | **660 / 720 €**

Lot 212



***Lot 211**

CHÂTEAU LAGRANGE - 2015
GCC3 Saint-Julien
(3 Caisse Bois d'origine individuelles)

3 Magnums | 240 / 270 €

***Lot 212**

CHÂTEAU LARCIS-DUCASSE - 2015
GCC1B Saint-Emilion
(Caisse Bois d'origine)

6 Magnums | 960 / 1080 €

***Lot 213**

CHÂTEAU LARRIVET-HAUT-BRION Rouge
2015
Pessac-Léognan
(Caisse Bois d'origine)

6 Magnums | 390 / 450 €

***Lot 214**

CHÂTEAU PICHON LONGUEVILLE
COMTESSE LALANDE - 2015
GCC2 Pauillac
(Caisse Bois d'origine)

6 Magnums | 1560 / 1680 €

***Lot 215**

CHÂTEAU PRIEURE-LICHINE - 2015
GCC4 Margaux
(Caisse Bois d'origine)

6 Magnums | 480 / 540 €

***Lot 216**

CHÂTEAU PRIEURE-LICHINE - 2016
GCC4 Margaux
(Caisse Bois d'origine)

12 Bouteilles | 480 / 540 €

Lot 214



Lot 218



***Lot 217**

CHÂTEAU SENEJAC - 2015
Haut-Médoc
(6 Caisses Bois d'origine individuelles)

6 Magnums | 150 / 180 €

***Lot 218**

CHÂTEAU SENEJAC - 2015
Haut-Médoc
(6 Caisses Bois d'origine individuelles)

6 Magnums | 150 / 180 €

***Lot 219**

CHÂTEAU SENEJAC - 2015
Haut-Médoc
(6 Caisses Bois d'origine individuelles)

6 Magnums | 150 / 180 €

***Lot 220**

DOMAINE DE CHEVALIER Rouge - 2015
CC Graves
(Caisse Bois d'origine)

6 Magnums | 720 / 780 €

***Lot 221**

CHÂTEAU HOSTENS-PICANT «LUCULLUS
CUVEE D'EXCEPTION» - 2010
Sainte-Foy Bordeaux

12 Bouteilles | 240 / 300 €

***Lot 222**

CHÂTEAU CANTENAC BROWN - 1949
GCC3 Margaux
(1 T.L.B+, 1 T.L.B, 1 T.L.B- et 1 H.E; e.t.h dont 2 e.l.a
et 2 e.a; c.l.s à c.s estampées; millésime lisible sur
les bouchons)

4 Bouteilles | 900 / 1000 €



Lot 222

Lot 223



***Lot 223**

CHÂTEAU CLOS HAUT-PEYRAGUEY - 1941
C1 Sauternes
(Caisse Bois)
(1 e.l.a sinon belle; reconditionnées au Château;
millésime sur le miroir des bouchons)

6 Bouteilles | 1500 / 1800 €

***Lot 224**

PORTO VINTAGE - 1945
Niepoort
(B.G; c.l.s à c.s)

1 Bouteille | 1200 / 1400 €

Lots 224 & 225



***Lot 225**

PORTO VINTAGE - 1945
Niepoort
(B.G; c.l.s à c.s)

1 Bouteille | 1200 / 1400 €

À 13H30 (Lots 226 à 951)

Lot 226

CHAMPAGNE BRUT - 1949
Pommery & Greno
(niveau mi collerette entre Brut et 1949; e.t.a; clm.a; c.a)

1 Bouteille | 200 / 300 €

Lot 227

CHARTREUSE JAUNE Période 1975-1982
Voiron - NM
Pères Chartreux
(Etu)
(étiquette très légèrement marquée sinon parfaite)

1 Demi-Bouteille | 120 / 150 €

Lot 228

CHAMPAGNE BRUT «DOM PERIGNON»
2008
Moët et Chandon

2 Bouteilles | 360 / 400 €

Lot 229 Lot Panaché (Mixed Lot)

CHAMPAGNE BRUT «DOM PERIGNON»
2009
Moët et Chandon



Lot 226

CHAMPAGNE BRUT «DOM PERIGNON»
1998
Moët et Chandon
(e.a; c.l.a bas de jupe)

2 Bouteilles | 300 / 330 €

Lot 230 Lot Panaché (Mixed Lot)

CHAMPAGNE BRUT «CRISTAL» - 2012
1 Bouteille
Louis Roederer
(Coffret)

CHAMPAGNE BRUT «CRISTAL» - 2013
1 Bouteille
Louis Roederer
(Coffret)

2 Bouteilles | 340 / 380 €



Lot 230

Lot 232



Lot 231

CHAMPAGNE BRUT COLLECTION
CORNEILLE - 1990
Taittinger
(Coffret abimé)

1 Bouteille | 120 / 130 €

Lot 232

PORTO VINTAGE - 1963
Quinta do Noval
(B.G; e.t.h à e;a; c.s; mise de 1965)

1 Bouteille | 200 / 250 €

Lot 233

CHÂTEAU LATOUR - 1990
GCC1 Pauillac
(excellents niveaux; 1 étiquette quelques accrocs minuscules; quelques marques bas de jupes de capsules dont 1 légèrement frottée au sommet)

3 Bouteilles | 1650 / 1800 €

Lot 234

CHÂTEAU LATOUR - 1990
GCC1 Pauillac
(1 B.G et 1 B.G-; quelques marques bas de jupes de capsules)

2 Bouteilles | 1100 / 1200 €

Lot 235

CHÂTEAU PAVIE - 1990
GCC1B Saint-Emilion
(quelques accrocs minimes sur 1 côté de l'étiquette)

1 Bouteille | 140 / 160 €

Lot 236

CHÂTEAU HAUT-BRION - 1990
GCC1 Graves

3 Bouteilles | 1650 / 1800 €

Lot 233



Lot 237



Lot 237

CHÂTEAU HAUT-BRION - 1990
GCC1 Graves
(quelques accrocs légers étiquettes sinon parfaites)

3 Bouteilles | 1650 / 1800 €

Lot 238

CHÂTEAU HAUT-BRION - 1990
GCC1 Graves
(quelques accrocs légers étiquette sinon parfaite)

1 Bouteille | 550 / 600 €

Lot 239

COGNAC «CORDON BLEU» - NM
Martell
(Coffret velours)
(2,5 cm; carafe Baccarat avec bouchon)

1 Bouteille | 800 / 1000 €

Lot 239



Lot 240

CÔTE-RÔTIE - 1999
Domaine Jamet

1 Magnum | 800 / 1000 €

Lot 241

MEURSAULT LA GOUTTE D'OR (1° Cru)
2012
Domaine Arnaud Ente
(290 bouteilles produites)

1 Bouteille | 800 / 1000 €

Lot 242

MEURSAULT-PERRIERES (1° Cru) - 2010
Domaine Vincent Dancer
(e.t.h; contre-étiquettes marquées par l'humidité;
1200 bouteilles produites)

3 Bouteilles | 900 / 1050 €

Lot 243 Lot Panaché (Mixed Lot)

CHAMPAGNE BRUT NATURE
«LES COGNAUX» - NM

1 Bouteille
Ruppert-Leroy
(étiquette très légèrement marquée; récolte 2014;
dégorgement Septembre 2017)

POUILLY-FUME «MAJORUM» - 2002

1 Bouteille
Michel Redde
(e.t.h)

2 Bouteilles | 80 / 100 €



Lot 240

Lot 242



Lot 244

Lot 244

CHÂTEAUNEUF-DU-PAPE Rouge - 2009
Château Rayas
(1 étiquette avec quelques accrocs et 1 e.a côté)

3 Bouteilles | 3750 / 4050 €

Lot 245

CHAMPAGNE BRUT BLANC DE BLANCS
«COMTES DE CHAMPAGNE» - 1994
Taittinger
(Coffret légèrement abîmé)

1 Bouteille | 160 / 180 €

Lot 246

SAUMUR-CHAMPIGNY «LE CLOS» - 2005
Clos Rougeard

4 Bouteilles | 640 / 720 €

Lot 247

SAUMUR-CHAMPIGNY «LE CLOS» - 2006
Clos Rougeard

2 Bouteilles | 280 / 320 €

Lot 248

SAUMUR-CHAMPIGNY «LE CLOS» - 2009
Clos Rougeard

3 Bouteilles | 480 / 540 €

Lot 249

SAUMUR-CHAMPIGNY «LE CLOS» - 2010
Clos Rougeard

3 Bouteilles | 480 / 540 €

Lot 250

SAUMUR-CHAMPIGNY «LE CLOS» - 2011
Clos Rougeard

4 Bouteilles | 560 / 640 €

Lot 249



Lot 251

SAUMUR-CHAMPIGNY «LE CLOS» - 2012
Clos Rougeard

2 Bouteilles | 300 / 330 €

Lot 252

SAUMUR-CHAMPIGNY «LE CLOS» - 2013
Clos Rougeard

3 Bouteilles | 420 / 480 €

Lot 253

SAUMUR-CHAMPIGNY «LES POYEUX»
2005
Clos Rougeard
(1 étiquette très légèrement marquée sinon parfaite; 1 collerette avec quelques marques sinon belle)

6 Bouteilles | 1350 / 1500 €

Lot 253



Lot 254

SAUMUR-CHAMPIGNY «LES POYEUX»
2006
Clos Rougeard

3 Bouteilles | 600 / 675 €

Lot 255

SAUMUR-CHAMPIGNY «LES POYEUX»
2009
Clos Rougeard

3 Bouteilles | 750 / 825 €

Lot 256

SAUMUR-CHAMPIGNY «LES POYEUX»
2010
Clos Rougeard

3 Bouteilles | 800 / 900 €



Lot 259

Lot 257

SAUMUR-CHAMPIGNY «LES POYEUX»
2011
Clos Rougeard
(1 étiquette très légèrement marquée sinon parfaite)

6 Bouteilles | 1140 / 1260 €

Lot 258

SAUMUR-CHAMPIGNY «LES POYEUX»
2012
Clos Rougeard

3 Bouteilles | 600 / 660 €

Lot 259

SAUMUR-CHAMPIGNY «LE BOURG» - 2005
Clos Rougeard

3 Bouteilles | 1200 / 1350 €

Lot 260

SAUMUR-CHAMPIGNY «LE BOURG» - 2006
Clos Rougeard

3 Bouteilles | 825 / 900 €

Lot 261

VIN DE PAYS DE L'HERAULT Rouge - 2005
Domaine de la Grange des Pères

3 Bouteilles | 825 / 900 €

Lot 262

VIN DE PAYS DE L'HERAULT Rouge - 2006
Domaine de la Grange des Pères
(étiquettes légèrement marquées à e.t.h légères)

3 Bouteilles | 700 / 770 €

Lot 263

VIN DE PAYS DE L'HERAULT Rouge - 2007
Domaine de la Grange des Pères
(quelques petits accros su le côté d' 1 étiquette)

3 Bouteilles | 780 / 840 €

Lot 261



Lot 264

VIN DE PAYS DE L'HERAULT Rouge - 2008
Domaine de la Grange des Pères

1 Bouteille | 230 / 260 €

Lot 265

I.G.P PAYS D'HERAULT Rouge - 2009
Domaine de la Grange des Pères

2 Bouteilles | 520 / 560 €

Lot 266

I.G.P PAYS D'HERAULT Rouge - 2010
Domaine de la Grange des Pères

2 Bouteilles | 550 / 600 €

Lot 267

I.G.P PAYS D'HERAULT Rouge - 2012
Domaine de la Grange des Pères

3 Bouteilles | 720 / 810 €

Lot 268

I.G.P PAYS D'HERAULT Rouge - 2013
Domaine de la Grange des Pères
(2 minuscules accros sur le côté d' 1 étiquette)

2 Bouteilles | 460 / 520 €

Lot 269

I.G.P PAYS D'HERAULT Rouge - 2014
Domaine de la Grange des Pères

2 Bouteilles | 480 / 540 €



Lot 266

Lot 270

I.G.P PAYS D'HERAULT Rouge - 2016
Domaine de la Grange des Pères

3 Bouteilles | 780 / 840 €

Lot 271

I.G.P PAYS D'HERAULT Rouge - 2017
Domaine de la Grange des Pères

3 Bouteilles | 780 / 840 €

Lot 272

I.G.P PAYS D'HERAULT Rouge - 2018
Domaine de la Grange des Pères

6 Bouteilles | 1800 / 2000 €

Lot 273

I.G.P PAYS D'HERAULT Rouge - 2018
Domaine de la Grange des Pères

3 Bouteilles | 900 / 1000 €

Lot 274

I.G.P PAYS D'HERAULT Rouge - 2018
Domaine de la Grange des Pères

3 Bouteilles | 900 / 1000 €

Lot 275

I.G.P PAYS D'HERAULT Blanc - 2018
Domaine de la Grange des Pères
(capsules neutres)

3 Bouteilles | 1050 / 1200 €

Lot 276

I.G.P PAYS D'HERAULT Blanc - 2010
Mas Jullien

3 Bouteilles | 105 / 120 €

Lot 275



Lot 277 Lot Panaché (Mixed Lot)

I.G.P PAYS D'HERAULT Blanc - 2012
2 Bouteilles
Mas Jullien

I.G.P PAYS D'HERAULT Blanc - 2014
1 Bouteille
Mas Jullien

I.G.P PAYS D'HERAULT Blanc - 2015
1 Bouteille
Mas Jullien

4 Bouteilles | 120 / 140 €

Lot 278

I.G.P PAYS D'HERAULT Blanc - 2013
Mas Jullien

5 Bouteilles | 135 / 150 €

Lot 279

I.G.P PAYS D'HERAULT Blanc - 2014
Mas Jullien

6 Bouteilles | 180 / 200 €

Lot 280

I.G.P PAYS D'HERAULT Blanc - 2015
Mas Jullien

6 Bouteilles | 165 / 180 €

Lot 281

CARRUADES DE LAFITE - 2008
Pauillac
(Caisse Bois d'origine cerclée)

6 Bouteilles | 1100 / 1200 €

Lot 282

CARRUADES DE LAFITE - 2009
Pauillac
(Caisse Bois d'origine cerclée)

6 Bouteilles | 1100 / 1200 €

Lot 283

CARRUADES DE LAFITE - 2009
Pauillac
(Caisse Bois d'origine cerclée marquée
par l'humidité partie basse)

6 Bouteilles | 1100 / 1200 €

Lot 284

CHÂTEAU CLERC MILON - 2005
GCC5 Pauillac
(Caisse Bois d'origine)

6 Bouteilles | 360 / 420 €



Lot 280

Lot 285**Lot 285**

CHÂTEAU HAUT-BRION - 2007
GCC1 Graves
(Caisse Bois d'origine)

1 Bouteille | 280 / 320 €

Lot 286

CHÂTEAU LA DOMINIQUE - 2011
GCC Saint-Emilion
(Caisse Bois d'origine)

6 Bouteilles | 180 / 210 €

Lot 287

CHÂTEAU LA DOMINIQUE - 2011
GCC Saint-Emilion
(Caisse Bois d'origine)

6 Bouteilles | 180 / 210 €

Lot 288

CHÂTEAU LAFITE ROTHSCHILD - 2007
GCC1 Pauillac
(2 Caisses Bois d'origine individuelles)

2 Bouteilles | 1000 / 1200 €

Lot 289



Lot 289

CHÂTEAU LEOVILLE LAS CASES - 2004

GCC2 Saint-Julien
(Caisse Bois d'origine)

6 Bouteilles | 700 / 750 €

Lot 290

CHÂTEAU MONTROSE - 2004

GCC2 Saint-Estèphe
(Caisse Bois d'origine)

6 Bouteilles | 380 / 420 €

Lot 291

CHÂTEAU MONTROSE - 2004

GCC2 Saint-Estèphe
(Caisse Bois d'origine)

6 Bouteilles | 380 / 420 €

Lot 292

CHÂTEAU MOUTON ROTHSCHILD - 1997

GCC1 Pauillac
(3 Caisses Bois d'origine individuelles)

3 Bouteilles | 1000 / 1200 €

Lot 293

CHÂTEAU MOUTON ROTHSCHILD - 2008

GCC1 Pauillac
(Caisse Bois d'origine)

1 Bouteille | 350 / 380 €

Lot 294

CHÂTEAU MOUTON ROTHSCHILD - 2009

GCC1 Pauillac
(Caisse Bois d'origine)

1 Bouteille | 550 / 600 €

Lot 295

CHÂTEAU MOUTON ROTHSCHILD - 2010

GCC1 Pauillac
(Caisse Bois d'origine)

1 Bouteille | 650 / 700 €

Lot 296

CHÂTEAU MOUTON ROTHSCHILD - 2011

GCC1 Pauillac
(Caisse Bois d'origine)

1 Bouteille | 360 / 400 €

Lots 293 à 297



Lot 301



Lot 297

CHÂTEAU MOUTON ROTHSCHILD - 2012
GCC1 Pauillac
(Caisse Bois d'origine)

1 Bouteille | 350 / 400 €

Lot 298

CHÂTEAU SOCIANDO-MALLET - 2005
Haut-Médoc
(Caisse Bois d'origine)

6 Bouteilles | 250 / 280 €

Lot 299

CHÂTEAU SOCIANDO-MALLET - 2007
Haut-Médoc
(Caisse Bois d'origine)

6 Bouteilles | 120 / 140 €

Lot 300

CHÂTEAU SOCIANDO-MALLET - 2007
Haut-Médoc
(Caisse Bois d'origine)

6 Bouteilles | 120 / 140 €

Lot 301

CHÂTEAU TROPLONG-MONDOT - 2007
GCC1B Saint-Emilion
(Caisse Bois d'origine)

6 Bouteilles | 360 / 420 €

Lot 302

CHÂTEAU GUIRAUD - 1990
C1 Sauternes

3 Bouteilles | 135 / 150 €

Lot 303

CHÂTEAU RIEUSSEC - 1975

C1 Sauternes
(T.L.B.-à H.E.+; e.t; c.s + s.c.a suintante)

1 Magnum | 100 / 120 €

Lot 304

CHÂTEAU RIEUSSEC - 1982

C1 Sauternes
(B.G ou mieux)

3 Bouteilles | 135 / 150 €

Lot 305

CLOS DE VOUGEOT CUVÉE
VIEILLES VIGNES (Grand Cru) - 2011
Dominique Laurent

6 Bouteilles | 660 / 720 €



Lot 304

Lot 307



Lot 306

HERMITAGE LA CHAPELLE Rouge - 2003

Paul Jaboulet-Aîné
(2 Caisses Bois d'origine individuelles)

2 Bouteilles | 260 / 280 €

Lot 307

BOLGHERI SASSICAIA - 2008

Tenuta San Guido

5 Bouteilles | 900 / 1000 €

Lot 308

ROMANEE-SAINT-VIVANT (Grand Cru)

1999

Domaine Leroy

(quelques accrocs légers sur le côté de l'étiquette;
contre-étiquette griffée sinon belle n°1590; 2937
bouteilles produites; capsule cire légèrement
abîmée sur le pourtour)

1 Bouteille | 8000 / 9000 €



Lot 308

Lot 309

CHÂTEAU MOUTON ROTHSCHILD - 2000
GCC1 Pauillac
(Caisse Bois d'origine)

1 Bouteille | 1500 / 1650 €

Lot 310

CHÂTEAU LAFITE ROTHSCHILD - 2002
GCC1 Pauillac

2 Bouteilles | 1000 / 1100 €

Lot 311

CHÂTEAUNEUF-DU-PAPE Rouge - 2007
Château Rayas

3 Bouteilles | 3600 / 4050 €

Lot 312

CHÂTEAUNEUF-DU-PAPE Rouge - 2007
Château Rayas
(1 accroc minime en bas d'1 étiquette)

3 Bouteilles | 3600 / 4050 €



Lot 310

Lot 314



Lot 313

CHÂTEAUNEUF-DU-PAPE Rouge - 2010
Château Rayas

3 Bouteilles | 4200 / 4800 €

Lot 314

CHÂTEAUNEUF-DU-PAPE Rouge - 2010
Château Rayas
(1 accroc minime en bas d'1 étiquette)

3 Bouteilles | 4200 / 4800 €

Lot 315

CHAMBOLLE-MUSIGNY
LES AMOUREUSES (1^{er} Cru) - 2018
Domaine Jacques-Frédéric Mugnier

2 Bouteilles | 2400 / 2600 €

Lot 316

BONNES-MARES (Grand Cru) - 2017
Domaine Jacques-Frédéric Mugnier

1 Bouteille | 700 / 800 €

Lot 317

MEURSAULT LES GENEVRIERES (1^o Cru)
2018
Domaine Bernard-Bonin
(2258 bouteilles produites)

2 Bouteilles | 450 / 500 €

Lot 318

ROMANEE-SAINT-VIVANT (Grand Cru)
1982
Domaine de la Romanée-Conti
(2,4 cm ou mieux; 2 e.t.h légères dont 1 avec accroc
et 1 e.l.a n°017547, 017550 et 017558; 25840
bouteilles récoltées; c.l.s corrodées)

3 Bouteilles | 4500 / 5000 €

Lot 318





Lot 319

CAISSE BORDEAUX PRIMEURS - 1996
de 12 bouteilles comprenant :
(Caisse Bois d'origine)

CHÂTEAU LAFITE ROTHSCHILD
2 Bouteilles
GCC1 Pauillac

CHÂTEAU LATOUR
2 Bouteilles
GCC1 Pauillac

CHÂTEAU MOUTON ROTHSCHILD
2 Bouteilles
GCC1 Pauillac

CHÂTEAU MARGAUX
2 Bouteilles
GCC1 Margaux

CHÂTEAU CHEVAL BLANC
2 Bouteilles
GCC1A Saint-Emilion

PETRUS
2 Bouteilles
Pomerol
(B.G ou mieux)

12 Bouteilles | 9000 / 10000 €

Lot 320

CHÂTEAU LATOUR - 1979
GCC1 Pauillac
(e.l.s à e.t.h)

3 Bouteilles | 780 / 840 €

Lot 321

CHÂTEAU MOUTON ROTHSCHILD - 1970
GCC1 Pauillac
(T.L.B- à H.E.+; e.t.h R.C; c.l.s)

1 Bouteille | 200 / 220 €

Lot 322

CHÂTEAU MOUTON ROTHSCHILD - 1979
GCC1 Pauillac
(M.E à M.E-; e.t.h; c.a + s.c.a)

1 Bouteille | 100 / 120 €

Lot 323

CHÂTEAU PONTET CANET - 1952
GCC5 Pauillac
(H.E+ à T.L.B-; e.t.h à e.l.a; c.l.s Cruse)

1 Magnum | 250 / 300 €

Lot 324

CHÂTEAU LA TOUR BLANCHE - 1986
C1 Sauternes
(T.L.B ou mieux)

3 Bouteilles | 135 / 150 €



Lot 323

Lot 325

CHÂTEAU LA TOUR BLANCHE - 1986
C1 Sauternes
(H.E+ ou mieux)

3 Bouteilles | 120 / 140 €

Lot 326

GEVREY-CHAMBERTIN
AUX COMBOTTES (1° Cru) - 2009
Domaine Leroy
(état parfait; n°00485; 594 bouteilles produites)

1 Bouteille | 3000 / 3500 €

Lot 327

VOSNE-ROMANEE LES BEAUX MONTS
(1° Cru) - 2005
Domaine Leroy
(étiquette très légèrement marquée sinon parfaite;
contre-étiquette légèrement marquée n°01287;
6314 bouteilles produites; c.l.s sinon belle)

1 Bouteille | 3000 / 3500 €



Lot 327

Lot 330



Lot 330

**BOURGOGNE ALIGOTE SOUS CHATELET
2010**

Domaine d'Auvenay
(étiquette et contre-étiquette très légèrement
marquées sinon parfaites; n°00519; 739 bouteilles
récoltées)

1 Bouteille | **3000 / 3500 €**

Lot 331

**BOURGOGNE "LES VIOLETTES" Blanc
1999**

Domaine Bizot
(quelques marques étiquette et capsule sinon
parfait état; bel aspect)

1 Bouteille | **400 / 500 €**

Lot 332

**VIN DE FRANCE "SONORITE DU VENT"
2015**

Les Miroirs

3 Bouteilles | **1500 / 2000 €**

Lot 332



Lot 328

**VOSNE-ROMANEE LES CHAUMES
(1° Cru) - 2002**

Domaine du Vicomte Liger-Belair
(1 étiquette très légèrement marquée et 2 e.t.h
légères; n°0252, 0255 et 0260; 570 bouteilles
produites)

3 Bouteilles | **3000 / 3600 €**

Lot 329

**BOURGOGNE ALIGOTE SOUS CHATELET
2009**

Domaine d'Auvenay
(3 cm; n°00333; 1 189 bouteilles récoltées;
c.l.s à c.l.a)

1 Bouteille | **3000 / 3500 €**

Lot 334



Lot 333

**VIN DE PAYS DES BOUCHES-DU-RHÔNE
Rouge - 1998**

Domaine de Trévallon
(Caisse Bois d'origine)
(parfait)

1 Double-Magnum | **800 / 1000 €**

Lot 334

**VIN DE PAYS DES BOUCHES-DU-RHÔNE
Rouge - 2001**

Domaine de Trévallon
(Caisse Bois d'origine)
(excellent niveau; c.s + s.c.a non coulante)

1 Double-Magnum | **800 / 1000 €**

Lot 335

CHÂTEAU MARGAUX - 1988

GCC1 Margaux

(c.l.s au sommet sinon parfaite)

1 Bouteille | 300 / 350 €

Lot 336

CLOS DE LA ROCHE (Grand Cru) - 2016

Domaine Arlaud

1 Magnum | 400 / 450 €

**Lot 336****Lot 337**

CLOS DE TART (Grand Cru) - 2010

Mommessin

1 Bouteille | 500 / 550 €

Lot 338

LE CORTON Rouge (Grand Cru) - 2013

Bouchard Père & Fils

1 Magnum | 160 / 180 €

Lot 339

NUITS-SAINT-GEORGES CLOS

DE LA MARECHALE Rouge (1° Cru) - 2011

Domaine Jacques-Frédéric Mugnier

1 Magnum | 160 / 200 €

Lot 340 Lot Panaché (Mixed Lot)VOSNE-ROMANEE "AUX REAS" (1° Cru)
2009

1 Bouteille

Thibault Liger-Belair

NUITS-SAINT-GEORGES AUX PERDRIX
"LES 8 OUVREES" (1° Cru) - 2010

1 Bouteille

Domaine des Perdrix

(étiquette très légèrement marquée sinon parfaite)

2 Bouteilles | 150 / 180 €

Lot 341

CHÂTEAUNEUF-DU-PAPE Rouge - 2005

Château de Beaucastel

1 Magnum | 180 / 200 €

Lot 342

CHABLIS BLANCHOT (Grand Cru) - 2011

Domaine Raveneau

1 Bouteille | 300 / 350 €

Lot 342**Lot 343**

CHABLIS LES CLOS (Grand Cru) - 2015

Vincent Dauvissat

1 Bouteille | 160 / 180 €

Lot 344

MEURSAULT - 2018

Domaine Coche-Dury

1 Bouteille | 400 / 450 €

Lot 345 Lot Panaché (Mixed Lot)

CHÂTEAU HAUT-BAILLY - 2003

1 Bouteille

CC Graves

CHÂTEAU DUCRU-BEAUCAILLOU - 2003

1 Bouteille

GCC2 Saint-Julien

Lot 344



CHÂTEAU BELAIR - 2005

1 Bouteille
GCC1B Saint-Emilion
(étiquette très légèrement marquée)

CHÂTEAU LEOVILLE BARTON - 2005

1 Bouteille
GCC2 Saint-Julien
(accroc étiquette)

4 Bouteilles | 330 / 360 €

Lot 346 Lot Panaché (Mixed Lot)

I.G.P SAINT-GUILHEM LE DESERT

CITE D'ANIANE Rouge - 2011

1 Magnum
Mas de Daumas-Gassac

CÔTES DU JURA "TRADITION" Blanc - 1989

1 Magnum
Domaine Rolet

2 Magnums | 110 / 120 €

Lot 347

RIBERA DEL DUERO "UNICO" RESERVA ESPECIAL - NM

Bodegas Vega Sicilia
(lot 021/98; e.l.s sinon belle)

1 Bouteille | 230 / 260 €

Lot 348

ARBOIS PUPILLIN VIEUX SAVAGNIN OUILLE - 2003

Maison Pierre Overnoy (Houillon-Overnoy)

1 Bouteille de 50 cl | 360 / 400 €

Lot 349

CLOS DES LAMBRAYS (Grand Cru) - 1946

Héritiers Cosson
(étiquette très légèrement marquée avec accrocs;
capsule neutre; aspect assez clair)

1 Bouteille | 500 / 600 €



Lot 349

Lot 350

BONNES-MARES (Grand Cru) - 1958

Domaine Christian Confuron & Fils
(e.l.s sinon belle; c.l.s)

1 Magnum | 300 / 400 €

Lot 351

CLOS DE VOUGEOT (Grand Cru) - 2003

Domaine Christian Confuron & Fils
(e.f.s; clm.s)

1 Magnum | 200 / 250 €

Lot 352

MUSIGNY (Grand Cru) - 2003

Domaine Christian Confuron & Fils
(étiquette très légèrement marquée sinon parfaite)

1 Magnum | 500 / 600 €

Lot 353 Lot Panaché (Mixed Lot)

MUSIGNY (Grand Cru) - 2003

1 Bouteille
Domaine Christian Confuron & Fils
(e.t.h légères; clm.s)

MUSIGNY (Grand Cru) - 2005

1 Bouteille
Domaine Christian Confuron & Fils
(e.l.s; c.s à c.a)

2 Bouteilles | 500 / 600 €

Lot 354 Lot Panaché (Mixed Lot)

CLOS DE LA ROCHE (Grand Cru) - 2006

1 Bouteille
Domaine Ferreira-Peirazeau
(accrocs étiquette)

CLOS DE VOUGEOT (Grand Cru) - 2002

1 Bouteille
Domaine Christian Confuron & Fils
(e.t; s.c)

2 Bouteilles | 180 / 220 €

Lot 355



Lot 355

ARBOIS PUPILLIN VIEUX SAVAGNIN
OUILLE - 1998

Maison Pierre Overmoy (Houillon-Overmoy)

1 Bouteille de 50 cl | 340 / 380 €

Lot 356

ARBOIS PUPILLIN VIEUX SAVAGNIN
OUILLE - 2003

Maison Pierre Overmoy (Houillon-Overmoy)
(1 accroc étiquette)

1 Bouteille de 50 cl | 360 / 400 €

Lot 357

ARBOIS PUPILLIN CHARDONNAY - 2007

Maison Pierre Overmoy (Houillon-Overmoy)
(quelques accrocs minimes étiquettes; c.l.a)

2 Bouteilles | 600 / 700 €

Lot 358

ARBOIS PUPILLIN CHARDONNAY - 2008

Maison Pierre Overmoy (Houillon-Overmoy)
(3,4 cm; quelques accrocs étiquette sinon belle; c.l.s)

1 Bouteille | 300 / 350 €

Lot 359

CHÂTEAU LAFITE ROTHSCHILD - 2009

GCC1 Pauillac

1 Magnum | 1500 / 1650 €

Lot 360

CHÂTEAU LEOVILLE LAS CASES - 2004

GCC2 Saint-Julien
(e.l.s avec accrocs)

1 Bouteille | 100 / 120 €

Lot 361

CHÂTEAU MARGAUX - 2000

GCC1 Margaux
(c.l.s)

1 Magnum | 1500 / 1650 €



Lot 357

Lot 359



Lot 362

CHÂTEAU PALMER - 2009

GCC3 Margaux

1 Bouteille | 250 / 280 €

Lot 363 Lot Panaché (Mixed Lot)

CHÂTEAUNEUF-DU-PAPE Rouge - 2006

1 Bouteille
Pignan (Château Rayas)

I.G.P VAUCLUSE GRENACHE BLANC - 2017

1 Bouteille
Les Tours

Lot 363



CÔTES-DU-RHÔNE "SYRAH" Rouge - 1998

1 Bouteille
Château de Fonsalette
(étiquette très légèrement marquée; capsule Fonsalette)

CÔTES-DU-RHÔNE Rouge - 2015

1 Bouteille
Château des Tours

CÔTES-DU-RHÔNE Rouge - 2016

2 Bouteilles
Château des Tours

I.G.P VIN DE PAYS DE VAUCLUSE Rouge 2014

1 Bouteille
Domaine des Tours

I.G.P VIN DE PAYS DE VAUCLUSE Rouge 2016

1 Bouteille
Domaine des Tours

I.G.P VIN DE PAYS DE VAUCLUSE Rouge 2017

2 Bouteilles
Domaine des Tours

12 Bouteilles | 3200 / 3600 €

Lot 365

SAVENNIERES CLOS DE LA COULEE DE SERRANT - 2001

Nicolas Joly
(étiquette très légèrement marquée sinon parfaite)

1 Bouteille | 80 / 90 €

Lot 366 Lot Panaché (Mixed Lot)

VIN DE FRANCE "LES NOELS DE MONTBENAU" - 2013

1 Bouteille
Richard Leroy

VIN DE FRANCE "LES NOELS DE MONTBENAU" - 2014

1 Bouteille
Richard Leroy

2 Bouteilles | 400 / 500 €

CÔTES-DU-RHÔNE Rouge - 2017

1 Bouteille
Château des Tours

I.G.P VIN DE PAYS DE VAUCLUSE Rouge 2017

1 Bouteille
Domaine des Tours

CHÂTEAUNEUF-DU-PAPE Rouge - 2018

1 Bouteille
Domaine Charvin

CHÂTEAUNEUF-DU-PAPE "LES SAFRES" Rouge - 2017

1 Bouteille
Le Clos du Caillou

6 Bouteilles | 650 / 700 €

Lot 364 Lot Panaché (Mixed Lot)

CHÂTEAUNEUF-DU-PAPE Rouge - 2005

1 Bouteille
Château Rayas

CHÂTEAUNEUF-DU-PAPE Rouge - 2007

1 Bouteille
Pignan (Château Rayas)

CHÂTEAUNEUF-DU-PAPE Rouge - 2009

1 Bouteille
Pignan (Château Rayas)

CÔTES-DU-RHÔNE Rouge - 2005

1 Bouteille
Château de Fonsalette

Lot 366**Lot 367**

SAUMUR-CHAMPIGNY "LE BOURG" - 2005
Clos Rougeard

1 Bouteille | 400 / 450 €

Lot 368

CHÂTEAU MOUTON ROTHSCHILD - 1982
GCC1 Pauillac
(H.E+ à H.E; étiquette très légèrement marquée)

1 Bouteille | 700 / 800 €

Lot 369

CHÂTEAU LEOVILLE BARTON - 2016
GCC2 Saint-Julien

1 Bouteille | 80 / 90 €

Lot 370 Lot Panaché (Mixed Lot)

CHÂTEAUNEUF-DU-PAPE VIEILLES
VIGNES Rouge - 2010

1 Bouteille
Domaine Grand Veneur

CHÂTEAUNEUF-DU-PAPE VIEILLES
VIGNES Rouge - 2010

1 Bouteille
Domaine de la Janasse

CÔTES-DU-RHÔNE "GRANDE RESERVE"
Rouge - 2002

1 Bouteille
Château des Tours

CÔTES-DU-RHÔNE Rouge - 2003

1 Bouteille
Château des Tours

4 Bouteilles | 450 / 500 €



Lot 368

Lot 371

CHÂTEAU PONTET-CANET - 2010

GCC5 Pauillac
(Caisse Bois d'origine)

3 Magnums | 1020 / 1140 €

Lot 372 Lot Panaché (Mixed Lot)

BEAUJOLAIS EN BESSET - 2016

1 Magnum
Domaine de Fa

MORGON JAVERNIERES "CÔTE DU PY"
2019

1 Magnum
Louis-Claude Desvignes

MORGON - 2015

1 Magnum
Marcel Lapierre

MORGON JAVERNIERES
"LES IMPENITENTS" - 2015

1 Magnum
Louis-Claude Desvignes
(206 magnums produits)

4 Magnums | 240 / 270 €

Lot 373

PULIGNY-MONTRACHET
LES ENSEIGNERES - 2007

Domaine Coche-Dury

1 Bouteille | 900 / 1000 €

Lot 374

CHABLIS "CLOS" (Grand Cru) - 2005

Domaine Raveneau
(accroc capsule sommet côté)

1 Magnum | 3000 / 3500 €

Lot 372



Lot 375

CÔTES DU JURA “LES VIGNES
DE MON PÈRE” Blanc - 2007
Domaine Ganevat

1 Bouteille | 330 / 360 €

Lot 376

I.G.P PAYS D'HERAULT Rouge - 2013
Domaine de la Grange des Pères

1 Magnum | 600 / 700 €

Lot 377

VIN DE PAYS DE L'HERAULT Rouge - 1995
Domaine de la Grange des Pères

1 Bouteille | 400 / 500 €

Lot 378

I.G.P PAYS D'HERAULT Blanc - 2018
Domaine de la Grange des Pères

1 Bouteille | 350 / 400 €

Lot 379

CHAMPAGNE BRUT “DOM PERIGNON”
1996
Moët et Chandon
(Coffret légèrement marqué)
(quelques marques sur la coiffe)

1 Bouteille | 270 / 300 €



Lot 374

Lot 377



Lot 383

MEURSAULT - 2010
Domaine Coche-Dury

2 Bouteilles | 1500 / 1700 €

Lot 384

PETRUS - 1990
Pomerol
(léger accroc bas étiquette sinon parfaite;
surcapsule C.R.D)

1 Bouteille | 3000 / 3300 €

Lot 385

PETRUS - 2000
Pomerol
(quelques très légères marques étiquette
sinon parfaite)

1 Bouteille | 3700 / 4000 €

Lot 384



Lot 380

MEURSAULT-PERRIERES (1° Cru) - 2009
Domaine Coche-Dury

1 Bouteille | 2250 / 2500 €

Lot 381

PULIGNY-MONTRACHET
LES ENSEIGNERES - 2009
Domaine Coche-Dury

2 Bouteilles | 1400 / 1600 €

Lot 382

MEURSAULT - 2009
Domaine Coche-Dury

2 Bouteilles | 1200 / 1400 €



Lot 380



Lot 385

Lot 386

CHÂTEAU MARGAUX - 2000

GCC1 Margaux

(étiquette très légèrement marquée sinon parfaite; quelques marques capsule)

1 Bouteille | 600 / 700 €

Lot 387

CHÂTEAU CHEVAL BLANC - 1969

GCC1A Saint-Emilion

(1 T.L.B; étiquettes très légèrement marquées sinon parfaites; c.l.s à c.c)

2 Bouteilles | 500 / 600 €

Lot 388

CHÂTEAU CHEVAL BLANC - 1994

GCC1A Saint-Emilion

(étiquette très légèrement marquée sinon parfaite)

1 Bouteille | 260 / 280 €



Lot 387

Lot 391



Lot 389

CHÂTEAU HAUT-BRION - 1975

GCC1 Graves

(4,1 cm; e.t.a à e.q.i; c.l.s)

1 Bouteille | 220 / 250 €

Lot 390

CHÂTEAU LAFITE ROTHSCHILD - 1978

GCC1 Pauillac

(T.L.B+; e.t.h + accros)

1 Bouteille | 300 / 350 €

Lot 391

CHÂTEAU LAFITE ROTHSCHILD - 1988

GCC1 Pauillac

(e.t.h à e.l.a; c.l.a bas de jupe)

1 Magnum | 1000 / 1200 €

Lot 392

CHÂTEAU ROUGET - 1985

Pomerol

(Caisse Bois d'origine)

(10 T.L.B ou mieux et 2 H.E; 1 c.s + s.c.a)

12 Bouteilles | 360 / 400 €

Lot 393

PETRUS - 1969

Pomerol

(B.G; e.t.h légères avec petit manque partie basse; c.l.s sinon belle avec accroc bas de jupe)

1 Bouteille | 1400 / 1550 €



Lot 393

Lot 394

PETRUS - 1985
Pomerol
(e.l.s à e.l.a)

1 Bouteille | 1300 / 1500 €

Lot 395

BEAUNE LES EPENOTTES Rouge (1° Cru)
1991
Domaine François Charles
(e.t.h)

3 Bouteilles | 100 / 120 €

Lot 396

CLOS DE VOUGEOT (Grand Cru) - 1988
Thorin
(e.l.s; 1 clm.accroc)

2 Bouteilles | 150 / 200 €



Lot 397

Lot 398



Lot 397

ROMANEE-SAINT-VIVANT (Grand Cru)
1980
Domaine de la Romanée-Conti
(2,4 cm; e.t.h à e.a n°004098; 11 400 bouteilles
récoltées; quelques marques capsule sinon parfaite)

1 Bouteille | 1600 / 1800 €

Lot 398

LA TÂCHE (Grand Cru) - 1981
Domaine de la Romanée-Conti
(2,6 cm; étiquette très légèrement marquée sinon
parfaite n°008667; 11 552 bouteilles récoltées;
capsule légèrement frottée au sommet)

1 Bouteille | 2800 / 3200 €

Lot 399

GRANDS-ECHEZEUX (Grand Cru) - 1981
Domaine de la Romanée-Conti
(4,7 cm; e.t.h à e.t.h fortes n°004002; 7296
bouteilles récoltées; c.s à c.a sommet)

1 Bouteille | 1000 / 1200 €

Lot 400

ASSORTIMENT de 12 bouteilles - 1999
comprenant :
Domaine de la Romanée-Conti
(Caisse Bois d'origine n°H12886 0371 cerclée avant
expertise)
(Ensemble en état exceptionnel)

ROMANEE-CONTI (Grand Cru)
1 Bouteille
(N°05706; 6917 bouteilles récoltées)

LA TÂCHE (Grand Cru)
3 Bouteilles
(N°14709, 14711 et 14712; 16640 bouteilles
récoltées)

RICHEBOURG (Grand Cru)
2 Bouteilles
(N°12853 et 12854; 14772 bouteilles récoltées)

GRANDS-ECHEZEUX (Grand Cru)
2 Bouteilles
(N°08859 et 08860; 10072 bouteilles récoltées)

ROMANEE-SAINT-VIVANT (Grand Cru)
2 Bouteilles
(N°11189 et 11190; 12855 bouteilles récoltées)

ECHEZEUX (Grand Cru)
2 Bouteilles
(N°12723 et 12724; 14651 bouteilles récoltées)

12 Bouteilles | 80000 / 90000 €

Lot 401

ASSORTIMENT de 12 bouteilles - 1997
comprenant :
Domaine de la Romanée-Conti
(Caisse Bois d'origine n°F9012 cerclée avant
expertise)

ROMANEE-CONTI (Grand Cru)
1 Bouteille
(2,3 cm; N°04129; 4814 bouteilles récoltées)

LA TÂCHE (Grand Cru)
3 Bouteilles
(1 à 3,2 cm; n°13545, 13546 et 13547; 15266
bouteilles récoltées)





Lot 402



Lot 403

CHAMPAGNE BRUT CUVÉE SPECIALE
"LOUISE POMMERY" - 1981

Pommery
(Etuis légèrement marqués)

2 Bouteilles | 320 / 360 €

Lot 404

CHAMPAGNE BRUT "RENE LALOU" - 1979

Mumm
(Etuis individuels légèrement abîmés)

3 Bouteilles | 600 / 700 €

Lot 405

CHAMPAGNE BRUT "RENE LALOU" - 1979

Mumm
(Etuis individuels légèrement abîmés)

3 Bouteilles | 600 / 700 €

RICHEBOURG (Grand Cru)

2 Bouteilles
(1 à 3 cm; n°10662 et 10663; 12186 bouteilles
récoltées)

GRANDS-ECHEZEUX (Grand Cru)

1 Bouteille
(N°06978; 8076 bouteilles récoltées)

ROMANEE-SAINT-VIVANT (Grand Cru)

2 Bouteilles
(N°08368 et 08369; 9512 bouteilles récoltées)

ECHEZEUX (Grand Cru)

3 Bouteilles
(1 à 2,9 cm; n°13203, 13204 et 13205; 14887
bouteilles récoltées)

12 Bouteilles | 50000 / 60000 €

Lot 402

CHAMPAGNE BRUT CUVÉE SPECIALE
"LOUISE POMMERY" - 1981

Pommery
(Etuis légèrement marqués)

3 Bouteilles | 480 / 540 €

Lot 405



Lot 406



***Lot 406**

PHOTO "SERIE GRANDS CRUS"

ROMANEE-CONTI 1999 -

Hervé Lefebvre (né en 1955)

(tirage sur papier photo rc contrecollé sur Dibond avec plastification satinée; encadrement baguette noire aluminium; n°1/10 exemplaires)

60 x 80 cm | 1000 / 1200 €

Lot 407

SINGLE ISLAY MALT WHISKY DOUBLE MATURED - 1980

Lagavulin

(Etui légèrement abîmé)

(distillé en 1980; The Distillers Edition; 70 cl; 43%)

1 Bouteille | 400 / 500 €

Lot 408

CHÂTEAU HAUT-BATAILLEY - 1975

GCC5 Pauillac

(B.G.; e.t.a à e.q.i; c.s)

1 Bouteille | 30 / 35 €

Lot 409

ASSYRTIKO WILD FERMENT - 2012

Gaia (Grèce)

(quelques accrocs étiquettes et 1 e.l.a)

6 Bouteilles | 60 / 90 €

Lot 410

AUXEY-DURESSES Rouge - 2010

Domaine Coche-Dury

2 Bouteilles | 320 / 360 €

Lot 411

ROMANEE-SAINT-VIVANT (Grand Cru) 2009

Domaine de la Romanée-Conti

(étiquette très légèrement marquée + accroc n°00000; 18271 bouteilles récoltées; quelques marques contre-étiquette et capsule sinon belles)

1 Bouteille | 2000 / 2400 €

Lot 412

GEVREY-CHAMBERTIN LAVAUT

SAINT-JACQUES (1° Cru) - 2018

Domaine Duroché

(1 accroc sur 1 étiquette)

6 Bouteilles | 780 / 900 €

Lot 413

MOREY-SAINT-DENIS

CLOS DE LA BUSSIÈRE (1° Cru) - 2010

Domaine Georges Roumier

(e.l.s)

1 Bouteille | 350 / 400 €

Lot 414 Lot Panaché (Mixed Lot)

MOREY-SAINT-DENIS

CLOS DE LA BUSSIÈRE (1° Cru) - 2018

2 Bouteilles

Domaine Georges Roumier

CHAMBOLLE-MUSIGNY - 2018

1 Bouteille

Domaine Georges Roumier

3 Bouteilles | 700 / 800 €

Lot 415

NUITS-SAINT-GEORGES 1^{er} CRU - 2019

Domaine Prieuré-Roch

3 Bouteilles | 1200 / 1350 €

Lot 416

BOURGOGNE "CHAUMES

DES PERRIERES" Blanc - 2011

Raymond Dupont-Fahn

3 Magnums | 150 / 180 €

Lot 414





Lot 417 Lot Panaché (Mixed Lot)

CÔTES-DU-RHÔNE Rouge - 2009
2 Bouteilles
Château des Tours

CÔTES-DU-RHÔNE Rouge - 2016
3 Bouteilles
Château des Tours

5 Bouteilles | 500 / 550 €

Lot 418

CAISSE BORDEAUX PRIMEURS - 1990
de 12 bouteilles comprenant :
(Caisse Bois d'origine)

CHÂTEAU LAFITE ROTHSCHILD
2 Bouteilles
GCC1 Pauillac
(1 étiquette avec quelques très légères marques)

CHÂTEAU LATOUR
2 Bouteilles
GCC1 Pauillac

CHÂTEAU MOUTON ROTHSCHILD
2 Bouteilles
GCC1 Pauillac
(1 B.G- et 1 T.L.B+; 1 capsule avec pli bas du goulot)

CHÂTEAU MARGAUX
2 Bouteilles
GCC1 Margaux

CHÂTEAU CHEVAL BLANC
2 Bouteilles
GCC1A Saint-Emilion
(1 B.G-)

PETRUS
2 Bouteilles
Pomerol

12 Bouteilles | 12500 / 15000 €

Lot 419

CHÂTEAU MAGREZ-FOMBRAUGE - 2000
Saint-Emilion Grand Cru
(Caisse Bois d'origine légèrement abîmée)
(1 e.l.s)

6 Bouteilles | 600 / 700 €

Lot 420

TERTRE ROTBOEUF - 1990
Saint-Emilion Grand Cru
(Caisse Bois d'origine de 12 remise à l'acquéreur)

6 Bouteilles | 1100 / 1200 €

Lot 421 Lot Panaché (Mixed Lot)

COTEAUX DU LAYON ANTHOLOGIE - 1996
1 Bouteille de 50 cl
Philippe Delesvaux
(import U.S.A)

COTEAUX DU LAYON ANTHOLOGIE - 1997
1 Bouteille de 50 cl
Philippe Delesvaux
(contre-étiquette légèrement abîmée; Import U.S.A)

COTEAUX DU LAYON MARIA JUBY - 1997
1 Bouteille de 50 cl
Patrick Baudouin
(étiquette très légèrement marquée Import U.S.A)

3 Bouteilles de 50 cl | 160 / 200 €

Lot 422

ERMITAGE L'ERMITE Blanc - 2003
Chapoutier
(Caisse Bois d'origine)

6 Bouteilles | 1500 / 1800 €

Lot 423

CHÂTEAUNEUF-DU-PAPE RESERVE
DES CELESTINS Rouge - 1990
Henri Bonneau
(e.t.a; d.m.a; c.s; bouchon émergent 3 mm)

1 Bouteille | 700 / 800 €

Lot 424

CHÂTEAUNEUF-DU-PAPE
VIEILLES VIGNES Rouge - 1998
Domaine de Marcoux
(e.t.h; 2 c.l.s cirées et 1 C.R.D)

3 Bouteilles | 450 / 500 €



Lot 426

Lot 428



Lot 425

CHÂTEAUNEUF-DU-PAPE
 VIEILLES VIGNES Rouge - 1998
 Domaine de Marcoux
 (e.t.h dont 1 e.l.a)

3 Bouteilles | 450 / 500 €

Lot 426

ERMITAGE LE MEAL Rouge - 2003
 Chapoutier
 (Carton d'origine)

6 Bouteilles | 900 / 1000 €

Lot 427

HERMITAGE VIN DE PAILLE - 1991
 Chapoutier
 (Caisse Bois d'origine)
 (étiquettes très légèrement marquées
 avec quelques accrocs minimes)

3 Demi-Bouteilles | 270 / 300 €

Lot 428

CHAMBERTIN-CLOS DE BEZE (Grand Cru)
 2005
 Domaine Pierre Damoy

6 Bouteilles | 1400 / 1600 €

Lot 429

VOSNE-ROMANEE - 1978
 Domaine Gros Frère & Sœur
 (1 à 3 cm; 1 à 3,8 cm et 1 à 5 cm; e.t.h; dm.s; c.s)

3 Bouteilles | 400 / 450 €

Lot 430

LA TÂCHE (Grand Cru) - 1999
 Domaine de la Romanée-Conti
 (n°14057; 16640 bouteilles récoltées; quelques
 petits accrosc contre-étiquette sinon belle)

1 Bouteille | 5750 / 6250 €

Lot 431

CHAMPAGNE BRUT "DOM PERIGNON"
 2004
 Moët et Chandon

1 Bouteille | 180 / 200 €

Lot 432

CHAMPAGNE BRUT
 "LA GRANDE ANNEE" - 2002
 Bollinger
 (Coffret légèrement abîmé)
 (dégorgement Juillet 2011)

1 Bouteille | 130 / 150 €

Lot 433

CHÂTEAU MOUTON ROTHSCHILD - 1987
 GCC1 Pauillac
 (T.L.B+; quelques marques sommet de capsule)

1 Bouteille | 240 / 270 €



Lot 430

Lot 432

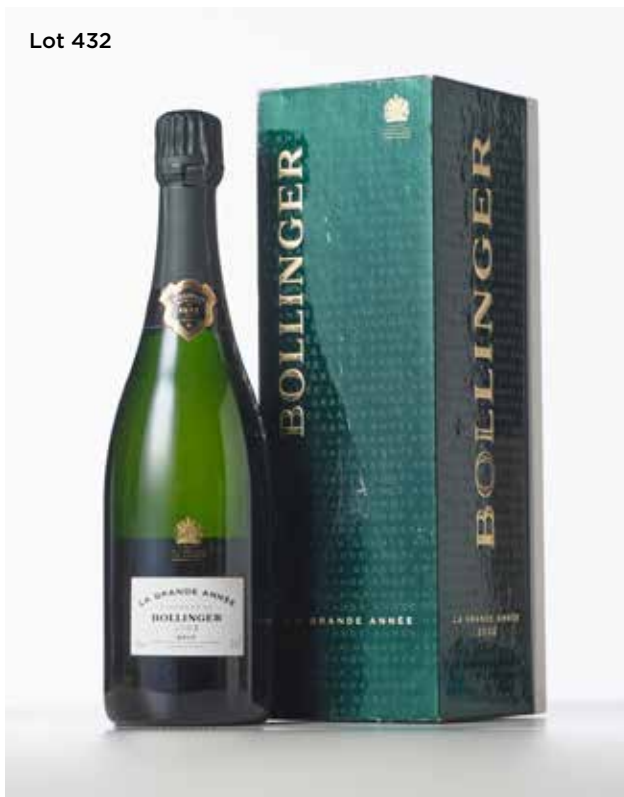

Lot 434 Lot Panaché (Mixed Lot)

CHÂTEAU PAPE CLEMENT Rouge - 1996

1 Bouteille
CC Graves
(e.l.s sinon belle)

CHÂTEAU CROIZET-BAGES - 2008

1 Bouteille
GCC5 Pauillac
(étiquette très légèrement marquée)

2 Bouteilles | 100 / 110 €

Lot 435

CHÂTEAU D'YQUEM - 1993

C1 Supérieur Sauternes
(e.t.h)

1 Bouteille | 180 / 200 €

Lot 436 Lot Panaché (Mixed Lot)

CHÂTEAU DE RAYNE-VIGNEAU - 1995

3 Bouteilles
C1 Sauternes
(étiquettes légèrement marquées avec quelques accros)

CHÂTEAU DU GRAND CARRETEY - 2001

1 Bouteille
Sauternes
(e.t.h à e.l.a)

4 Bouteilles | 100 / 120 €

Lot 437 Lot Panaché (Mixed Lot)

**SINGLE HIGHLAND MALT SCOTCH
WHISKY 15 ANS - NM**

1 Bouteille
Glenfarclas
(Canister)

**SINGLE MALT IRISH WHISKEY 16 ANS
NM**

1 Bouteille
Tyrconnell
(Canister)
(H.E)

**SINGLE HIGHLAND MALT SCOTCH
WHISKY 12 ANS - NM**

1 Bouteille
Cardhu
(Etui)

3 Bouteilles | 100 / 120 €

Lot 438 Lot Panaché (Mixed Lot)

VODKA - NM

1 Bouteille
Belvedere

BAS-ARMAGNAC HORS D'AGE - NM

1 Bouteille
Château du Tariquet
(5 cm)

MARC DE GEWURZTRAMINER - NM

1 Bouteille
Freyburger

**VIEUX MARC DES HOSPICES DE NUITS
NM**

1 Bouteille
Cartron
(M.E; e.l.a; c.l.a)

LA VIEILLE PRUNE - NM

1 Magnum
Louis Roque

5 Flacons | 100 / 120 €

Lot 439

CHÂTEAU COS D'ESTOURNEL - 2000

GCC2 Saint-Estèphe
(étiquette très légèrement marquée; capsule
plissée visiblement ôtée)

1 Magnum | 340 / 380 €



Lot 439

Lot 441



Lot 440

CHÂTEAU DUCRU-BEAUCAILLOU - 1998
GCC2 Saint-Julien

1 Magnum | 200 / 220 €

Lot 441

CHÂTEAU HAUT-BRION - 1979
GCC1 Graves
(4 cm; e.l.s à e.l.a; c.l.s)

1 Magnum | 500 / 600 €

Lot 442

CHÂTEAU LAFITE ROTHSCHILD - 1973
GCC1 Pauillac
(H.E- à M.E+; e.l.s à e.l.a; c.l.a bas de jupe)

1 Bouteille | 180 / 220 €

Lot 443

CHÂTEAU LATOUR - 1947
GCC1 Pauillac
(M.E; e.t.h à e.a avec présence du tampon Nicolas;
c.s à c.l.a millésimée; bouchon partiellement lisible)

1 Bouteille | 200 / 300 €

Lot 444

CHÂTEAU LATOUR - 1974
GCC1 Pauillac
(H.E à H.E+; e.l.s à e.l.a; c.l.s avec accros)

1 Bouteille | 200 / 240 €



Lot 443

Lot 445

CHÂTEAU LYNCH BAGES - 1996
GCC5 Pauillac
(e.f.s)

1 Magnum | 240 / 270 €

Lot 446

CHÂTEAU LYNCH BAGES - 2009
GCC5 Pauillac
(étiquette légèrement marquée sinon belle)

1 Double-Magnum | 600 / 700 €



Lot 446

Lot 450



Lot 447

CHÂTEAU MONTROSE - 2000

GCC2 Saint-Estèphe
(e.l.s avec accrocs; c.l.s)

1 Magnum | 270 / 300 €

Lot 448 Lot Panaché (Mixed Lot)

CHÂTEAU MONTROSE - 1964

1 Bouteille
GCC2 Saint-Estèphe
(B; e.t.a; c.s)

CHÂTEAU COS D'ESTOURNEL - 1964

1 Bouteille
GCC2 Saint-Estèphe
(M.E- à B+; e.l.s; c.s)

CHÂTEAU PICHON LONGUEVILLE
COMTESSE DE LANDE - 1973

2 Bouteilles
GCC2 Pauillac
(1 H.E et 1 M.E+; e.l.s à e.l.a; c.l.s à c.l.a)

4 Bouteilles | 250 / 300 €

Lot 449

CHÂTEAU MOUTON ROTHSCHILD - 1979

GCC1 Pauillac
(M.E+ à M.E; e.l.s à e.l.a; c.l.s)

1 Magnum | 400 / 500 €

Lot 450

CHÂTEAU PALMER - 2000

GCC3 Margaux

1 Magnum | 550 / 600 €

Lot 451 Lot Panaché (Mixed Lot)

CHÂTEAU LYONNAT - 1964

1 Bouteille
Lussac-Saint-Emilion
(H.E+; e.t.h à e.l.a; c.l.s)

CHÂTEAU GRESSIER GRAND POUJEAUX
1970

1 Bouteille
Moulis
(B.G; e.l.s)

MADIRAN VIEILLES VIGNES - 1997

1 Bouteille
Bouscassé
(étiquette très légèrement marquée)

MARANGES CLOS DE LA BOUTIERE
Rouge (1° Cru) - 1990

1 Bouteille
Edmond Monnot
(e.l.s; clm.s)

CHASSAGNE-MONTRACHET
CLOS DU CHÂTEAU DE LA MALTROYE
Rouge (1° Cru) - 1991

1 Bouteille
Château de la Maltroye
(e.t.a; clm.a illisible; millésime sur autocollant au dos)

5 Bouteilles | 80 / 100 €

Lot 452 Lot Panaché (Mixed Lot)

CHÂTEAU PAPE CLEMENT Rouge - 2007

1 Magnum
CC Graves
(étiquette très légèrement marquée)

RIOJA RESERVA - 2016

1 Magnum
Baron de Ley
(Etui)

CHÂTEAU LA GRÂCE DIEU LES MENUTS
1986

1 Magnum
Saint-Emilion Grand Cru

3 Magnums | 180 / 220 €

Lot 453

CHAMPAGNE BRUT "COLLECTION 241"
NM

Louis Roederer

3 Magnums | 210 / 240 €

Lot 454

CHAMPAGNE BRUT "EXCELLENCE" - 2008

André Chemin
(Caisse Bois d'origine)

6 Bouteilles | 150 / 180 €

Lot 455

CHAMPAGNE BRUT "EXCELLENCE" - 2008

André Chemin
(Caisse Bois d'origine)

6 Bouteilles | 150 / 180 €

Lot 456

CHAMPAGNE BRUT "PREMIER" - NM
Louis Roederer

2 Magnums | 100 / 120 €

Lot 457

CHAMPAGNE BRUT BLANC DE BLANCS
"COMTES DE CHAMPAGNE" - 2008
Taittinger

1 Bouteille | 130 / 150 €

Lot 458 Lot Panaché (Mixed Lot)

CHAMPAGNE BRUT "AMOUR DE DEUTZ"
Rosé - 2008
1 Bouteille
Deutz
(Coffret)



Lot 457

CHAMPAGNE BRUT "GRAND SIECLE"
Itération N°25 - NM
1 Bouteille
Laurent-Perrier
(Coffret)

2 Bouteilles | 140 / 160 €

Lot 459 Lot Panaché (Mixed Lot)

CHAMPAGNE BRUT - NM
1 Magnum
Ruinart

CHAMPAGNE BRUT Rosé - NM
1 Magnum
Ruinart
(Etui)

2 Magnums | 100 / 120 €

Lot 460

BAROLO VIGNA RIONDA RISERVA - 2000
Massolino
(B.G; n°69/100; cire capsule abîmée)

1 Double-Magnum | 350 / 400 €

Lot 461

ORNELLAIA LA TENSIONE - 2016
Tenuta dell'Ornellaia
(Caisse Bois d'origine cerclée)

1 Magnum | 300 / 350 €

Lot 462

CHÂTEAU D'YQUEM - 2006
C1 Supérieur Sauternes

1 Bouteille | 200 / 240 €

Lot 463

BEAUNE CLOS DES MOUCHES Blanc
(1° Cru) - 2000
Joseph Drouhin
(étiquette très légèrement marquée; s.c.m; jupe de
capsule incisée pour lecture du millésime)

1 Magnum | 160 / 180 €

Lot 460**Lot 464**

CORTON-CHARLEMAGNE (Grand Cru)
2012
Bouchard Père & Fils

1 Magnum | 250 / 380 €

Lot 465 Lot Panaché (Mixed Lot)

CHAMPAGNE BRUT "GRAND SIECLE"
Itération N°22 - NM
1 Magnum
Laurent-Perrier

Lot 465



CHAMPAGNE BRUT "GRAND SIECLE"

NM

1 Magnum
Laurent-Perrier

2 Magnums | 320 / 360 €

Lot 466

CHÂTEAU RAYMOND-LAFON - 2000

Sauternes

2 Magnums | 160 / 180 €

Lot 467

LA TÂCHE (Grand Cru) - 2016

Domaine de la Romanée-Conti
(état parfait; n°1 1543; 21 770 bouteilles récoltées)

1 Bouteille | 3800 / 4200 €

Lot 468

CORTON-CHARLEMAGNE (Grand Cru)
2005

Domaine Coche-Dury
(e.t.h à e.l.a; clm.a à clm.a lisible; c.l.s neutre; jupe
incisée pour vérification du bouchon estampé
Coche-Dury)

1 Bouteille | 4000 / 4500 €

Lot 469

PETRUS - 1976

Pomerol
(reconditionnée au Château avec contre-étiquette
numérotée)

1 Bouteille | 1200 / 1400 €



Lot 467

Lot 468



Lot 470

CHÂTEAU MOUTON ROTHSCHILD - 1957

GCC1 Pauillac
(M.E- à B+; e.t.h à e.a R.C; c.s)

1 Bouteille | 150 / 200 €

Lot 471

CHÂTEAU MOUTON ROTHSCHILD - 1980

GCC1 Pauillac
(T.L.B+; e.t.h avec accros et quelques inscriptions
manuscrites; c.a)

1 Bouteille | 200 / 240 €

Lot 472

CHÂTEAU MOUTON ROTHSCHILD - 1997

GCC1 Pauillac
(e.t.h à e.l.a; contre-étiquette marquée légèrement
abîmée)

1 Bouteille | 270 / 300 €

Lot 469



Lot 473

COGNAC GRANDE CHAMPAGNE "LOUIS XIII" avec 2 verres Christophe Pillet - NM
Rémy-Martin
(Coffret luxe)
(Carafe et bouchon cristal Baccarat JD 8210)

1 Bouteille | 2000 / 2400 €

Lot 474

COGNAC PREMIER GRAND CRU
"CUVEE 1888" - NM
Frapin
(Coffret)
(n°1099; 1888 exemplaires produits; carafe
Cristalleries Royales de Champagne)

1 Bouteille | 3000 / 3500 €

Lot 475

CHARTREUSE JAUNE
"UNE TARRAGONE" Période 1936-1941
Voiron - NM
Pères Chartreux
(8 cm; e.t.h à e.t.a; cartouche sablé; contre-
étiquette très abîmée avec mention .38; cire abîmée
au sommet; bouchon non protégé persillé estampé
Grande Chartreuse nettoyé au sommet par l'expert;
sans pastille au sommet)

1 Bouteille | 1600 / 2000 €

Lot 473



Lot 474

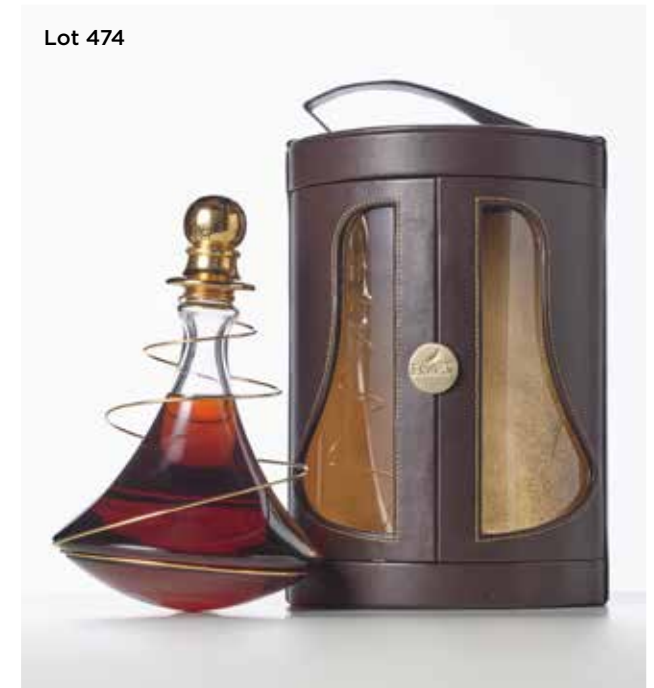

Lot 475



Lot 476



Lot 477



Lot 476

CHARTREUSE JAUNE "EL LICOR CUMBRE" Période 1951-1959 Tarragone NM

Pères Chartreux

(7,2 cm; e.t.h à e.t.a mal positionnée; cartouche en relief; capsule étain rouge sale estampée au sommet)

1 Bouteille | 1300 / 1600 €

Lot 477

CHARTREUSE JAUNE Période 1951-1965 Tarragone - NM

Pères Chartreux

(7,4 cm; sans étiquette; cartouche en relief; capsule étain rouge sale surmontée du timbre fiscal espagnol)

1 Bouteille | 1100 / 1300 €

Lot 478

CHÂTEAU CHEVAL BLANC - 1992

GCC1A Saint-Emilion

(e.t.h recollée par l'expert; c.l.s)

1 Bouteille | 240 / 270 €

Lot 479

PETRUS - 1976

Pomerol

(T.L.B- à H.E+; e.t.a à e.q.i partiellement lisible; c.s)

1 Bouteille | 800 / 1000 €

Lot 480

CHÂTEAU HAUT-BRION - 1976

GCC1 Graves

(Caisse Bois d'origine)

(10 à 3 cm ou mieux et 2 à 3,5 cm; e.l.s à e.t.h légères; quelques marques étiquettes à e.l.a dont 1 e.t.h)

12 Bouteilles | 3000 / 3500 €

Lot 481 Lot Panaché (Mixed Lot)

CHÂTEAU GISCOURS - 1987

1 Bouteille

GCC3 Margaux

(T.L.B+: e.t.h)

CHÂTEAU LA GAFFELIERE - 1980

1 Bouteille

GCC1B Saint-Emilion

(T.L.B+; e.t.h fortes)

2 Bouteilles | 80 / 100 €

Lot 482

CHÂTEAU LEOVILLE LAS CASES - 2004

GCC2 Saint-Julien

(étiquettes et contre-étiquettes légèrement griffées sinon belles)

3 Bouteilles | 300 / 360 €

Lot 480



Lot 485**Lot 485** Lot Panaché (Mixed Lot)**ECHEZEAUX (Grand Cru) - 1978**

1 Bouteille
 Domaine du Clos Frantin
 (4 cm; e.l.s avec accrocs)

RICHEBOURG (Grand Cru) - 1980

1 Bouteille
 Domaine du Clos Frantin
 (e.t.h avec accrocs; clm.s; c.a pourtour sommet)

2 Bouteilles | **350 / 400 €**

Lot 486**CHÂTEAU LAFITE ROTHSCHILD - 1974**

GCC1 Pauillac
 (B.G à B.G- à T.L.B+; e.t.h; 1 c.l.s et 1 c.a côté jupe)

2 Bouteilles | **575 / 625 €**

Lot 487**CHÂTEAU D'YQUEM - 1973**

C1 Supérieur Sauternes
 (H.E+; e.l.s; c.s)

1 Bouteille | **225 / 250 €**



Lot 487

Lot 483**RICHEBOURG (Grand Cru) - 1983**

Gros F & S
 (1 e.t.h légères et 1 e.t.h fortes à e.l.a; 1 clm.s
 et 1 clm.a; c.l.s)

2 Bouteilles | **550 / 600 €**

Lot 484 Lot Panaché (Mixed Lot)**GRANDS-ECHEZEAUX (Grand Cru) - 1983**

1 Bouteille
 Gros F & S
 (e.t à e.l.a)

GRANDS-ECHEZEAUX (Grand Cru) - 1981

1 Bouteille
 Joseph Drouhin
 (e.l.s + accroc; clm.s)

2 Bouteilles | **360 / 400 €**

Lot 488**CHÂTEAU D'YQUEM - 1984**

C1 Supérieur Sauternes
 (H.E+; e.l.s)

1 Bouteille | **180 / 200 €**

Lot 489 Lot Panaché (Mixed Lot)**CHÂTEAU RABAUD-PROMIS - 1964**

1 Bouteille
 C1 Sauternes
 (M.E à M.E-; e.t.h; c.s + s.c.a suintante)

CHÂTEAU RABAUD-PROMIS - 1983

1 Bouteille
 C1 Sauternes
 (B.G-; e.t.h à e.a; c.l.s)

2 Bouteilles | **70 / 80 €**

Lot 490**CHÂTEAU HAUT-BRION - 1984**

GCC1 Graves
 (3,8 cm; e.t.h; c.s)

1 Bouteille | **150 / 180 €**

Lot 491**CHÂTEAU FIGEAC - 1986**

GCC1B Saint-Emilion
 (e.t.h à e.t.h fortes dont 2 e.a; c.l.s)

3 Bouteilles | **300 / 360 €**

Lot 492**CHÂTEAU LYNCH BAGES - 1990**

GCC5 Pauillac
 (e.t.h; c.l.s)

1 Bouteille | **180 / 200 €**

Lot 493 Lot Panaché (Mixed Lot)**CHÂTEAU PALMER - 1993**

1 Bouteille
 GCC3 Margaux
 (e.a)

Lot 492



CHÂTEAU BRANE-CANTENAC - 2009

1 Bouteille
GCC2 Margaux

2 Bouteilles | 190 / 220 €

Lot 494

CONDRIEU "CANDICE" - 2016

Stéphane Montez
(quelques accrocs étiquettes sinon belles)

3 Bouteilles de 50 cl | 90 / 100 €

Lot 495 Lot Panaché (Mixed Lot)

CHABLIS EN VAUDECORSE - 2008

1 Magnum
Domaine Gilbert Picq
(étiquette très légèrement marquée)

CHABLIS VOSGROS (1° Cru) - 2008

1 Magnum
Domaine Gilbert Picq
(e.t.h)

SAINT-AUBIN LES CHAMPLOTS (1° Cru)
2017

1 Bouteille
Gilles Bouton

3 Flacons | 120 / 140 €

Lot 496 Lot Panaché (Mixed Lot)

NUITS-SAINT-GEORGES
AUX SAINTS-JULIENS - 2017

2 Bouteilles
Domaine Gérard Julien & Fils

NUITS-SAINT-GEORGES
AU BAS DE COMBE - 2017

2 Bouteilles
Domaine J. Cacheux

NUITS-SAINT-GEORGES
AU BAS DE COMBE - 2018

2 Bouteilles
Domaine J. Cacheux
(1 accrocs sur 1 étiquette)

6 Bouteilles | 160 / 180 €

Lot 497 Lot Panaché (Mixed Lot)

SAINT-AUBIN EN CREOT Rouge (1° Cru)
2017

3 Bouteilles
Gilles Bouton



Lot 495

CHASSAGNE-MONTRACHET
LA MALTROIE Blanc (1° Cru) - 2002

1 Bouteille
F. Vial
(étiquette très légèrement marquée; mise Amiot)

CHASSAGNE-MONTRACHET
LA MALTROIE Blanc (1° Cru) - 2009

1 Bouteille
F. Vial
(mise Amiot)

5 Bouteilles | 140 / 160 €

Lot 498

CÔTE DE NUITS-VILLAGES Rouge - 2017

Domaine Gérard Julien & Fils

6 Bouteilles | 110 / 120 €

Lot 499

CLOS DE LA ROCHE (Grand Cru) - 2008

Domaine Pierre Amiot
(e.t.h légères à e.l.a)

3 Bouteilles | 240 / 270 €

Lot 500

CLOS DE LA ROCHE (Grand Cru) - 2008

Domaine Pierre Amiot
(e.t.h dont 1 e.l.a; 1 clm.accros)

3 Bouteilles | 240 / 270 €

Lot 501

VOSNE-ROMANEE LES PETITS MONTS
(1° Cru) - 2013

Domaine Robert Sirugue
(1 accroc sur 1 étiquette)

2 Bouteilles | 160 / 200 €

Lot 502

CHASSAGNE-MONTRACHET
LES VOILLENOTS Rouge - 2017

Gilles Bouton

4 Bouteilles | 120 / 140 €

Lot 503 Lot Panaché (Mixed Lot)

POMMARD LES ARGILLIERES (1° Cru)
2006

1 Bouteille
Domaine Lejeune
(e.t.h)

POMMARD LES CHARMOTS (1° Cru)
2006

1 Bouteille
Domaine Billard
(e.t.h à e.l.a)

POMMARD LES CHARMOTS (1° Cru)
2005

2 Bouteilles
Bouchard Aîné
(e.t.h dont 1 e.a)

4 Bouteilles | 120 / 140 €



Lot 500

Lot 506



Lot 504 Lot Panaché (Mixed Lot)

VOSNE-ROMANEE 1^{er} CRU - 2015

5 Bouteilles
Domaine Felettig
(2 étiquettes avec accros)

VOSNE-ROMANEE 1^{er} CRU - 2012

1 Bouteille
Domaine Felettig

6 Bouteilles | 360 / 420 €

Lot 505

GEVREY-CHAMBERTIN LES COMBOTTES
(1° Cru) - 2008
Domaine Pierre Amiot
(1 e.t.h)

3 Bouteilles | 150 / 180 €

Lot 506

BELLET Rouge - 2015
Clos St Vincent
(1 étiquette très légèrement marquée et 1 e.l.a;
contre-étiquettes griffées)

2 Magnums | 120 / 140 €

Lot 507

CHAMPAGNE BRUT
"SIR WINSTON CHURCHILL" - 1999
Pol Roger
(Coffret)

1 Bouteille | 200 / 220 €

Lot 507



Lot 509



Lot 508

CHAMPAGNE BRUT "700 ANS GRIMALDI"
NM
Charles Heidsieck
(e.l.a; c.s)

2 Bouteilles | 100 / 150 €

Lot 509

CHAMPAGNE BRUT "BLANC
DES MILLENAIRES" - 1985
Charles Heidsieck
(clm.s; c.s)

3 Bouteilles | 700 / 800 €

Lot 510

 Lot Panaché (Mixed Lot)

CHAMPAGNE BRUT "RENE LALOU" - 1979
1 Bouteille
Mumm
(accrocs légers étiquette)

CHAMPAGNE BRUT "GRAND CORDON"
1985
1 Bouteille
Mumm
(e.t.h à e.l.a)

2 Bouteilles | 225 / 250 €

Lot 511

CORTON-CHARLEMAGNE (Grand Cru)
2005
Domaine Bonneau du Martray
(2 e.l.s; c.l.s)

5 Bouteilles | 1100 / 1200 €

Lot 512

CORTON-CHARLEMAGNE (Grand Cru)
2005
Domaine Bonneau du Martray
(1 e.l.s sinon belle)

3 Demi-Bouteilles | 300 / 350 €

Lot 513

 Lot Panaché (Mixed Lot)

CHASSAGNE-MONTRACHET
BOUDRIOTTE Blanc (1° Cru) - 2010
3 Bouteilles
Domaine Ramonet
(1 accrocc côté 1 étiquette)

PULIGNY-MONTRACHET
LES ENSEIGNERES - 2010
2 Bouteilles
Domaine Ramonet

5 Bouteilles | 650 / 700 €

Lot 514

 Lot Panaché (Mixed Lot)

CHASSAGNE-MONTRACHET
MARQUIS DE LAGUICHE Blanc - 2003
1 Bouteille
Joseph Drouhin
(étiquette très légèrement marquée)

Lot 511



CHABLIS MONT DE MILIEU (1° Cru) - 2005

1 Bouteille
La Chablisienne
(e.l.s)

**VOLNAY "VENDANGES
SELECTIONNEES" - 2011**

1 Bouteille
Domaine Michel Lafarge
(e.l.s; clm.accroc)

3 Bouteilles | 110 / 120 €

Lot 515

CHÂTEAU PAVIE-MACQUIN - 2000

GCC Saint-Emilion

2 Bouteilles | 200 / 220 €

Lot 516

CHÂTEAU HAUT-BAILLY - 2005

CC Graves
(Caisse Bois d'origine)

2 Bouteilles | 160 / 200 €

Lot 517

CHÂTEAU BELLEFONT-BELCIER - 1988

GCC Saint-Emilion
(Caisse Bois d'origine)
(5 T.L.B+ ou mieux et 1 H.E; 1 étiquette avec
quelques accrocs; 1 c.l.a bas de jupe)

6 Magnums | 240 / 300 €

Lot 518

CHÂTEAU FONREAUD VIEILLES VIGNES

2000
Listrac
(Caisse Bois d'origine)

12 Bouteilles | 225 / 250 €

Lot 519

CHÂTEAU LANESSAN - 1985

Haut-Médoc
(Caisse Bois d'origine)
(T.L.B ou mieux; e.l.a à e.t.a dont 1 e.q.i
partiellement lisible)

12 Bouteilles | 180 / 220 €

Lot 520

CHÂTEAU LANESSAN - 1989

Haut-Médoc
(Caisse Bois d'origine)
(10 T.L.B ou mieux, 1 T.L.B- et 1 M.E+; quelques
e.l.a à e.a)

12 Bouteilles | 180 / 220 €

Lot 521

CHÂTEAU L'ANGELUS - 1985

GCC Saint-Emilion
(Caisse Bois d'origine)
(T.L.B+ ou mieux; 4 e.l.a à e.a et 1 e.t.a; quelques
c.l.s légèrement incurvées)

12 Bouteilles | 2200 / 2400 €



Lot 515

Lot 521



Lot 522**CHÂTEAU MOUTON ROTHSCHILD - 1985**

GCC1 Pauillac

(Caisse Bois d'origine marquée par l'humidité)
(8 T.L.B ou mieux, 1 H.E, 2 M.E+ et 1 B; quelques étiquettes très légèrement marquées; 1 c.s et 2 c.l.a)12 Bouteilles | **2400 / 2700 €****Lot 523****CHÂTEAU SIGALAS-RABAUD - 1988**

C1 Sauternes

(Caisse Bois d'origine légèrement sale)
(T.L.B ou mieux; 3 e.l.a et 2 e.a; 2 c.s + s.c.a et quelques c.l.a bas de jupes)12 Bouteilles | **400 / 450 €****Lot 524****CHÂTEAUNEUF-DU-PAPE Blanc - 2015**

Château Cabrières

6 Bouteilles | **120 / 140 €****Lot 525****CHÂTEAUNEUF-DU-PAPE Blanc - 2016**

Château Cabrières

6 Bouteilles | **120 / 140 €****Lot 526****CHÂTEAUNEUF-DU-PAPE PRESTIGE****Rouge - 2010**

Château Cabrières

6 Bouteilles | **200 / 240 €****Lot 527****CHÂTEAUNEUF-DU-PAPE PRESTIGE****Rouge - 2012**

Château Cabrières

6 Bouteilles | **180 / 220 €****Lot 528****CHÂTEAUNEUF-DU-PAPE PRESTIGE****Rouge - 2014**

Château Cabrières

6 Bouteilles | **180 / 220 €****Lot 529****CHÂTEAUNEUF-DU-PAPE PRESTIGE****Rouge - 2016**

Château Cabrières

6 Bouteilles | **200 / 240 €**

Lot 525



Lot 529

Lot 535



Lot 530

CHÂTEAUNEUF-DU-PAPE Rouge - 2012
Domaine de la Roncière

6 Bouteilles | 100 / 120 €

Lot 531

CHÂTEAUNEUF-DU-PAPE Rouge - 2012
Domaine de la Roncière

6 Bouteilles | 100 / 120 €

Lot 532

CHÂTEAUNEUF-DU-PAPE Rouge - 2012
Domaine de la Roncière

6 Bouteilles | 100 / 120 €

Lot 533

BANDOL CUVÉE SPECIALE Rouge - 2015
Domaine de l'Olivette

6 Bouteilles | 90 / 100 €

Lot 534

CHÂTEAU MONTROSE - 2017
GCC2 Saint-Estèphe
(1 étiquette griffée)

6 Bouteilles | 600 / 660 €

Lot 535

MERCUREY CLOS DU ROY Rouge (1° Cru)
1994
Domaine Chanzay
(Caisse Bois d'origine)
(e.l.s; quelques clm.s)

6 Bouteilles | 150 / 180 €

Lot 536

MERCUREY CLOS DU ROY Rouge (1° Cru)
1994
Domaine Chanzay
(Caisse Bois d'origine)
(e.l.s; quelques clm.s)

6 Bouteilles | 150 / 180 €

Lot 537

MERCUREY CLOS DU ROY Rouge (1° Cru)
1994
Domaine Chanzay
(Caisse Bois d'origine)
(e.l.s; quelques clm.s)

6 Bouteilles | 150 / 180 €

Lot 538



Lot 538

SANTENAY BEAUREPAIRE Rouge (1° Cru)
1994
Domaine Chanzy
(s.c)

1 Jéroboam | 100 / 120 €

Lot 539

SANTENAY BEAUREPAIRE Rouge (1° Cru)
1995
Domaine Chanzy
(Caisse Bois d'origine)
(quelques étiquettes légèrement marquées avec
accrocs; s.c)

6 Bouteilles | 180 / 210 €

Lot 540

SANTENAY BEAUREPAIRE Rouge (1° Cru)
2000
Domaine Chanzy
(Caisse Bois d'origine)
(étiquettes très légèrement marquées dont 1 e.l.a)

6 Bouteilles | 180 / 210 €

Lot 543



Lot 541

SANTENAY BEAUREPAIRE Rouge (1° Cru)
2000
Domaine Chanzy
(Caisse Bois d'origine)
(étiquettes très légèrement marquées)

6 Bouteilles | 180 / 210 €

Lot 542

VOSNE-ROMANÉE LA CROIX BLANCHE
1996
Domaine Chanzy
(Caisse Bois d'origine)
(e.t.h)

6 Bouteilles | 240 / 270 €

Lot 543

MERCUREY CLOS DU ROY Blanc (1° Cru)
2005
Domaine Chanzy
(Caisse Bois d'origine)
(e.t.h)

6 Bouteilles | 160 / 180 €

Lot 544

PULIGNY-MONTRACHET LES REUCHAUX
1994
Domaine Chanzy
(étiquette 75 cl)

1 Jéroboam | 160 / 200 €

Lot 545

PULIGNY-MONTRACHET LES REUCHAUX
1995
Domaine Chanzy
(étiquettes légèrement marquées avec accrocs; s.c)

6 Bouteilles | 240 / 270 €

Lot 546

PULIGNY-MONTRACHET LES REUCHAUX
1995
Domaine Chanzy
(étiquettes légèrement marquées avec accrocs; s.c)

6 Bouteilles | 240 / 270 €

Lot 548



Lot 547

RULLY DOMAINE DE L'HERMITAGE Blanc
1991
Domaine Chanzy
(Caisse Bois d'origine)
(3 cm ou mieux; e.l.s dont 1 e.l.a)

6 Bouteilles | 140 / 160 €

Lot 548 Lot Panaché (Mixed Lot)

MERCUREY CLOS DU ROY Blanc (1° Cru)
1989
1 Magnum
Domaine Chanzy
(e.l.s; clm.s; s.c)

VOSNE-ROMANÉE LA CROIX BLANCHE
1994
1 Magnum
Domaine Chanzy
(e.l.s)

POMMARD - 1995

1 Magnum
Domaine François Charles
(e.t.h + accrocs)

SANTENAY BEAUREPAIRE Rouge (1° Cru) 1998

1 Magnum
Domaine Chanzy
(s.c)

4 Magnums | 225 / 250 €

Lot 549

CHÂTEAU LA TOUR CARNET - 2006

GCC4 Haut-Médoc
(Caisse Bois d'origine sans intercalaire central)
(quelques étiquettes avec 1 accroc sinon belles)

12 Bouteilles | 270 / 300 €

Lot 553



Lot 550

CHÂTEAU LA TOUR CARNET - 2006

GCC4 Haut-Médoc

6 Bouteilles | 135 / 150 €

Lot 551

CHÂTEAU BAULOS-CHARMES Rouge - 2006

Pessac-Léognan
(1 T.L.B+)

6 Bouteilles | 100 / 120 €

Lot 552

CHÂTEAU BRANDA - 2005

Puisseguin-Saint-Emilion
(Caisse Bois d'origine)

1 Magnum | 25 / 30 €

Lot 553

CHÂTEAU DE RAYNE-VIGNEAU - 2000

C1 Sauternes
(Caisse Bois d'origine)
(1 e.l.a partie basse)

6 Bouteilles | 160 / 180 €

Lot 554

CHÂTEAU DE RAYNE-VIGNEAU - 2003

C1 Sauternes
(Caisse Bois d'origine)

6 Bouteilles | 160 / 180 €

Lot 555

CHÂTEAU DE RAYNE-VIGNEAU - 2003

C1 Sauternes
(1 accroc sur 1 étiquette et 1 avec pli côté)

5 Bouteilles | 135 / 150 €

Lot 556

MADAME DE RAYNE - 2003

Sauternes
(2 étiquettes avec 1 accroc)

6 Bouteilles | 100 / 120 €

Lot 557 Lot Panaché (Mixed Lot)

CHAMPAGNE BRUT Rosé - NM

2 Bouteilles
Deutz
(1 e.l.s)

CHAMPAGNE BRUT PREMIER CRU - NM

3 Bouteilles
Malard
(2 e.l.s à e.l.a)

CHAMPAGNE BRUT Rosé - NM

1 Bouteille
Pommery

6 Bouteilles | 100 / 120 €

Lot 558

COGNAC RESERVE - 1878

Otard Dupuy & Co.

(6 cm; étiquette très légèrement marquée sinon parfaite; collerette légèrement sale sinon parfaite; cire estampée légèrement abîmée au sommet; bouchon protégé)

1 Bouteille | 2500 / 3000 €

Lot 559

CHÂTEAU PICHON LONGUEVILLE
COMTESSE DE LANDE - 1955

GCC2 Pauillac

(M.E+; e.t.h; c.l.s suintante; millésime lisible à la base du bouchon aussi)

1 Bouteille | 120 / 180 €



Lot 558

Lot 564



Lot 560

LIQUEUR GRAND MARNIER - NM

Marnier-Lapostolle

(e.a lisible; cire de capsule légèrement abîmée)

1 Bouteille de 6,4 litres | 500 / 600 €

Lot 561 Lot Panaché (Mixed Lot)

CHÂTEAU GISCOURS - 1970

1 Bouteille

GCC3 Margaux

(T.L.B; e.t.h; c.l.s incurvée)

CHÂTEAU LEOVILLE LAS CASES - 1971

1 Bouteille

GCC2 Saint-Julien

(H.E; e.t.h fortes)

2 Bouteilles | 120 / 150 €

Lot 562

CHÂTEAU CHASSE-SPLEEN - 2002

Moulis

(e.l.s sinon belles)

6 Bouteilles | 150 / 180 €

Lot 563

CHÂTEAU HAUT-BRION - 2001

GCC1 Graves

(e.a)

1 Bouteille | 280 / 320 €

Lot 564

CHÂTEAU HAUT-BRION - 2002

GCC1 Graves

(étiquettes légèrement marquées à e.t.h légères et 1 e.t.h)

6 Bouteilles | 1600 / 1800 €

Lot 570



Lot 565

CHÂTEAU HAUT-MARBUZET - 2002
Saint-Estèphe
(e.l.s)

6 Bouteilles | 160 / 200 €

Lot 566

CHÂTEAU LAFITE ROTHSCHILD - 2001
GCC1 Pauillac

1 Bouteille | 475 / 525 €

Lot 567

CHÂTEAU LATOUR - 2001
GCC1 Pauillac
(étiquette légèrement marquée + accrocs; capsule légèrement incurvée)

1 Bouteille | 400 / 450 €

Lot 568

CHÂTEAU MARGAUX - 2001
GCC1 Margaux
(e.l.s sinon belle)

1 Bouteille | 340 / 380 €

Lot 569

CHÂTEAU MOUTON ROTHSCHILD - 1997
GCC1 Pauillac
(quelques marques étiquettes sinon belles)

2 Bouteilles | 600 / 660 €

Lot 570

CHÂTEAU MOUTON ROTHSCHILD - 2000
GCC1 Pauillac

1 Bouteille | 1500 / 1650 €

Lot 571

CHÂTEAU MOUTON ROTHSCHILD - 2001
GCC1 Pauillac

1 Bouteille | 300 / 350 €

Lot 572 Lot Panaché (Mixed Lot)

CHÂTEAU PICHON LONGUEVILLE BARON
1991
1 Bouteille
GCC2 Pauillac
(étiquette légèrement marquée sinon belle)

CHÂTEAU PICHON LONGUEVILLE BARON
1994
2 Bouteilles
GCC2 Pauillac
(1 e.t.h légères et 1 e.t.h fortes)

3 Bouteilles | 225 / 250 €

Lot 573 Lot Panaché (Mixed Lot)

CHÂTEAU SOCIANDO-MALLET - 1994
3 Bouteilles
Haut-Médoc
(e.l.s à e.t)

CHÂTEAU SOCIANDO-MALLET - 2002
5 Bouteilles
Haut-Médoc
(étiquettes légèrement marquées dont 1 e.t.h)

CHÂTEAU HAUT-MARBUZET - 2011
3 Bouteilles
Saint-Estèphe
(1 e.l.s)

11 Bouteilles | 280 / 320 €

Lot 574 Lot Panaché (Mixed Lot)

CHÂTEAU TROTTE VIEILLE - 1992
1 Bouteille
GCC1B Saint-Emilion
(e.l.s à e.l.a)

CHÂTEAU BEYCHEVELLE - 1996
1 Bouteille
GCC4 Saint-Julien
(e.t.h)

2 Bouteilles | 90 / 100 €

Lot 575

PAUILLAC «BARON NATHANIEL» - 2000
Baron Philippe de Rothschild
(B.G ou mieux; e.l.s)

8 Bouteilles | 120 / 140 €

Lot 576

PETRUS - 2001
Pomerol
(étiquette légèrement marquée sinon belle)

1 Bouteille | 2200 / 2400 €

Lot 576



Lot 577

«Y» du CHÂTEAU D'YQUEM - 1985
Bordeaux Supérieur
(M.E+; c.l.s avec adhésif)

1 Bouteille | 80 / 100 €

Lot 578

BEAUNE LES MARCONNETS Rouge
(1° Cru) - 2008
Domaine Capuano-Ferreri
(quelques marques étiquettes et capsules)

6 Bouteilles | 130 / 150 €

Lot 579

BONNES-MARES (Grand Cru) - 2008
Bouchard Père & Fils

1 Bouteille | 140 / 160 €

Lot 580

CHOREY-LES-BEAUNE Rouge - 2004
Domaine Largeot
(quelques marques étiquettes et capsules; mise
Métairie)

6 Bouteilles | 100 / 120 €

Lot 581

CORTON Rouge (Grand Cru) - 1998
Louis Latour
(quelques étiquettes légèrement marquées)

6 Bouteilles | 360 / 420 €

Lot 582

SANTENAY GRAVIERES Rouge (1° Cru)
2008
Domaine Capuano-Ferreri

6 Bouteilles | 100 / 120 €

Lot 583 Lot Panaché (Mixed Lot)

PERNAND-VERGELESSES Rouge - 2001
4 Bouteilles
Domaine Didier Meuneveaux
(e.l.s)

CORTON-PERRIERES Rouge (Grand Cru)
2001
2 Bouteilles
Domaine Didier Meuneveaux
(e.l.s)

6 Bouteilles | 140 / 160 €

Lot 584 Lot Panaché (Mixed Lot)

CORTON Rouge (Grand Cru) - 1998
4 Bouteilles
Louis Latour
(e.l.s)

Lot 581



CORTON-RENADES (Grand Cru) - 1997

1 Bouteille
Michel Gay
(3 cm)

5 Bouteilles | 270 / 300 €

Lot 585 Lot Panaché (Mixed Lot)

POMMARD VIEILLES VIGNES - 2008

5 Bouteilles
Domaine Capuano-Ferreri

POMMARD LA CHANIERE - 2007

1 Bouteille
Domaine Capuano-Ferreri
(étiquette très légèrement marquée)

6 Bouteilles | 140 / 160 €

Lot 586 Lot Panaché (Mixed Lot)

MOREY-ST-DENIS - 1996

1 Bouteille
Etienne Cosson
(e.l.s; c.l.s)

POMMARD LA PLATIERE (1° Cru) - 2005

1 Bouteille
Clos Bellefond
(étiquette très légèrement marquée; clm.s)

CHAMBOLLE-MUSIGNY

LA COMBE AUX BICHES - 2010

1 Bouteille
Grivelet Père & Fils
(e.l.s)

CHASSAGNE-MONTRACHET MORGEOT

Blanc (1° Cru) - 2006

3 Bouteilles
Domaine Capuano-Ferreri
(étiquettes très légèrement marquées)

6 Bouteilles | 180 / 200 €

Lot 587 Lot Panaché (Mixed Lot)

LATRICIERES-CHAMBERTIN (Grand Cru)

1982

2 Bouteilles
A. d'Arpayé
(e.l.s)

CHAMBERTIN (Grand Cru) - 1992

1 Bouteille
Domaine Henri Rebourseau
(e.l.s à e.f.s)

3 Bouteilles | 180 / 220 €

Lot 588

SAINT-JOSEPH «LIEU-DIT SAINT-JOSEPH»

Blanc - 2006

Guigal
(étiquettes très légèrement marquées sinon parfaites)

6 Bouteilles | 150 / 180 €

Lot 589

SAINT-JOSEPH «LIEU-DIT SAINT-JOSEPH»

Blanc - 2007

Guigal
(e.t.h légères à e.l.s; quelques clm.s)

6 Bouteilles | 150 / 180 €

Lot 590

SAINT-JOSEPH «LIEU-DIT SAINT-JOSEPH»

Blanc - 2008

Guigal
(étiquettes très légèrement marquées sinon parfaites)

6 Bouteilles | 150 / 180 €



Lot 591 Lot Panaché (Mixed Lot)

SAINT-JOSEPH Blanc - 2006

2 Bouteilles
Guigal
(étiquettes légèrement marquées)

**SAINT-JOSEPH «LIEU-DIT SAINT-JOSEPH»
Blanc - 2006**

1 Bouteille
Guigal
(étiquette légèrement marquée; clm.s)

**SAINT-JOSEPH «LIEU-DIT SAINT-JOSEPH»
Blanc - 2007**

4 Bouteilles
Guigal
(étiquettes légèrement marquées; 1 clm.a)

**SAINT-JOSEPH «LIEU-DIT SAINT-JOSEPH»
Blanc - 2008**

3 Bouteilles
Guigal

10 Bouteilles | 225 / 250 €

Lot 592 Lot Panaché (Mixed Lot)

HERMITAGE Blanc - 2003

1 Bouteille
Guigal

HERMITAGE Blanc - 2004

3 Bouteilles
Guigal

HERMITAGE Rouge - 2004

2 Bouteilles
Guigal

6 Bouteilles | 210 / 240 €

Lot 593

CHÂTEAUNEUF-DU-PAPE Rouge - 2003

Guigal
(e.l.s à e.t.h légères)

6 Bouteilles | 150 / 180 €

Lot 593



Lot 594

CHÂTEAUNEUF-DU-PAPE Rouge - 2003

Guigal
(e.l.s à e.t.h légères dont 1 e.l.a)

6 Bouteilles | 150 / 180 €

Lot 595 Lot Panaché (Mixed Lot)

**CHÂTEAUNEUF-DU-PAPE CUVÉE
ETIENNE GONNET Rouge - 2003**

2 Bouteilles
Domaine Font de Michelle

**CHÂTEAUNEUF-DU-PAPE PRESTIGE
Rouge - 2003**

2 Bouteilles
Roger Sabon
(e.l.s)

**CHÂTEAUNEUF-DU-PAPE
«LA BERNARDINE» Blanc - 2004**

2 Bouteilles
Chapoutier

6 Bouteilles | 160 / 180 €

Lot 596

CÔTE-RÔTIE «CHÂTEAU D'AMPUIS» - 1995

Guigal
(e.t.h dont 1 e.t.h fortes et 1 e.l.a)

5 Bouteilles | 350 / 400 €

Lot 597

CÔTE-RÔTIE «CHÂTEAU D'AMPUIS» - 1996

Guigal
(e.l.s dont 3 e.l.a; clm.s dont 1 clm.a; c.l.s)

5 Bouteilles | 350 / 400 €

Lot 598



Lot 598

CÔTE-RÔTIE «CHÂTEAU D'AMPUIS» - 1999
Guigal
(e.t.h dont 1 e.l.a; clm.s)

3 Bouteilles | 300 / 360 €

Lot 599

CÔTE-RÔTIE «CHÂTEAU D'AMPUIS» - 2005
Guigal
(e.t.h; clm.s)

6 Bouteilles | 540 / 600 €

Lot 600

CÔTE-RÔTIE BRUNE ET BLONDE - 2003
Guigal
(étiquettes légèrement marquées à e.t.h légères)

6 Bouteilles | 250 / 300 €

Lot 601

CÔTE-RÔTIE BRUNE ET BLONDE - 2003
Guigal
(étiquettes légèrement marquées à e.t.h légères
dont 1 avec accrocs côté)

6 Bouteilles | 250 / 300 €

Lot 602 Lot Panaché (Mixed Lot)

CÔTE-RÔTIE BRUNE ET BLONDE - 2003
3 Bouteilles
Guigal
(2 clm.a)

CÔTE-RÔTIE BRUNE ET BLONDE - 2004
2 Bouteilles
Guigal

CHÂTEAUNEUF-DU-PAPE Rouge - 2003
1 Bouteille
Guigal
(e.l.s; clm.a)

6 Bouteilles | 160 / 180 €

Lot 603

CÔTE-RÔTIE LA LANDONNE - 1997
Guigal
(e.l.s avec quelques accrocs; clm.s; c.l.s)

1 Bouteille | 180 / 200 €

Lot 604

CÔTE-RÔTIE LA LANDONNE - 2001
Guigal
(étiquette légèrement marquée; clm.s)

1 Bouteille | 200 / 220 €

Lot 605

CÔTE-RÔTIE LA MOULINE - 1981
Guigal
(e.l.s à e.l.a; clm.accrocs; c.l.s)

1 Bouteille | 225 / 250 €

Lot 605



Lot 606

CÔTE-RÔTIE LA MOULINE - 1992
Guigal
(e.l.s à e.l.a; clm.s à clm.a)

1 Bouteille | 220 / 240 €

Lot 607

CÔTE-RÔTIE LA TURQUE - 2001
Guigal
(e.t.h + accrocs; clm.s)

1 Bouteille | 190 / 210 €

Lot 608

CAISSE PANACHEE «TRILOGIE» - 2004
comprenant :
Guigal
(Caisse Bois d'origine Guigal)

CÔTE-RÔTIE LA LANDONNE

1 Bouteille

CÔTE-RÔTIE LA MOULINE

1 Bouteille

CÔTE-RÔTIE LA TURQUE

1 Bouteille

3 Bouteilles | 550 / 600 €

Lot 609

CAISSE PANACHEE «TRIOLOGIE» - 2005

comprenant :

Guigal

(Caisse Bois d'origine Guigal)

CÔTE-RÔTIE LA LANDONNE

2 Bouteilles

CÔTE-RÔTIE LA MOULINE

2 Bouteilles

CÔTE-RÔTIE LA TURQUE

2 Bouteilles

6 Bouteilles | 1800 / 2000 €

Lot 610

CÔTES DU VIVARAIS «LA SYRARE» - 2005

Alain Gallety

(étiquettes légèrement marquées à e.t.h légères)

6 Bouteilles | 300 / 360 €

Lot 611

CÔTES DU VIVARAIS «LA SYRARE» - 2006

Alain Gallety

(quelques étiquettes très légèrement marquées)

6 Bouteilles | 270 / 300 €

Lot 612

CÔTES DU VIVARAIS «LA SYRARE» - 2006

Alain Gallety

(quelques étiquettes très légèrement marquées)

6 Bouteilles | 270 / 300 €

Lot 613

CÔTES DU VIVARAIS «LA SYRARE» - 2007

Alain Gallety

6 Bouteilles | 420 / 480 €

Lot 614 Lot Panaché (Mixed Lot)

CÔTES DU VIVARAIS «LA SYRARE» - 2007

3 Bouteilles

Alain Gallety

CÔTES DU VIVARAIS «LA SYRARE» - 2011

3 Bouteilles

Alain Gallety

CÔTES DU VIVARAIS «LA SYRARE» - 2012

3 Bouteilles

Alain Gallety

9 Bouteilles | 570 / 630 €

Lot 609



Lot 610



Lot 616



Lot 615 Lot Panaché (Mixed Lot)

CROZES-HERMITAGE Rouge - 2004

4 Bouteilles

Guigal

(étiquettes légèrement marquées)

CHÂTEAUNEUF-DU-PAPE Rouge - 2004

2 Bouteilles

Guigal

(étiquettes légèrement marquées)

6 Bouteilles | 110 / 120 €

Lot 616

SAINT-JOSEPH «LIEU-DIT SAINT-JOSEPH»

Rouge - 2005

Guigal

6 Bouteilles | 225 / 250 €

Lot 617

SAINT-JOSEPH «LIEU-DIT SAINT-JOSEPH»

Rouge - 2005

Guigal

(quelques marques étiquettes et collerettes sinon belles)

6 Bouteilles | 225 / 250 €

Lot 618

SAINT-JOSEPH «LIEU-DIT SAINT-JOSEPH»

Rouge - 2006

Guigal

(étiquettes légèrement marquées à e.t.h légères)

6 Bouteilles | 210 / 240 €

Lot 619 Lot Panaché (Mixed Lot)

SAINT-JOSEPH «LIEU-DIT SAINT-JOSEPH»

Rouge - 2006

5 Bouteilles

Guigal

(étiquettes légèrement marquées; cm.s)

SAINT-JOSEPH «LIEU-DIT SAINT-JOSEPH»

Rouge - 2011

3 Bouteilles

Guigal

(1 cm.s)

8 Bouteilles | 240 / 270 €

Lot 620

SAINT-JOSEPH «LIEU-DIT SAINT-JOSEPH»

Rouge - 2007

Guigal
(1 e.l.s)

6 Bouteilles | 180 / 210 €

Lot 621

SAINT-JOSEPH «LIEU-DIT SAINT-JOSEPH»

Rouge - 2007

Guigal

6 Bouteilles | 180 / 210 €

Lot 622

SAINT-JOSEPH Rouge - 2003

Guigal
(étiquettes légèrement marquées à e.t.h légères)

10 Bouteilles | 150 / 180 €

Lot 623 Lot Panaché (Mixed Lot)

CHIGNIN BERGERON V.T

«CUVEE D'EXCEPTION» - 2005

10 Bouteilles de 50 cl
Domaine de la Passion

GEWURZTRAMINER VIEILLES VIGNES
2003

1 Bouteille
Stoecklé

GEWURZTRAMINER V.T - 2005

1 Bouteille
Pierre Sparr

12 Flacons | 200 / 240 €

Lot 624

COTEAUX-DU-LANGUEDOC PIC ST LOUP

«CLOS DU PIC» Rouge - 2002

Château Puech-Haut
(e.t.h légères à e.l.s)

6 Bouteilles | 120 / 150 €

Lot 625

COTEAUX-DU-LANGUEDOC PIC ST LOUP

«CLOS DU PIC» Rouge - 2002

Château Puech-Haut
(e.t.h légères à e.l.s)

6 Bouteilles | 120 / 150 €

Lot 626

COTEAUX-DU-LANGUEDOC SAINT-

DREZERY «LA 40^{ème}» Rouge - 2002

Château Puech-Haut
(quelques marques étiquettes, collerettes et
capsules)

6 Bouteilles | 250 / 300 €

Lot 627

COTEAUX-DU-LANGUEDOC SAINT-

DREZERY «LA 40^{ème}» Rouge - 2002

Château Puech-Haut
(quelques marques étiquettes, collerettes et capsules)

6 Bouteilles | 250 / 300 €

Lot 620



Lot 624



Lot 626



Lot 628

COTEAUX-DU-LANGUEDOC SAINT-DREZERY «LA 40ème» Rouge - 2002
 Château Puech-Haut
 (quelques marques étiquettes, collerettes et capsules)

6 Bouteilles | 250 / 300 €

Lot 629

CHAMPAGNE BRUT Rosé - 1975
 Deutz & Geldermann
 (e.t avec accros; c.s)

1 Bouteille | 150 / 180 €

Lot 630

CHÂTEAU ST-GEORGES - 1949
 St Georges St Emilion
 (M.E+; e.t.h à e.t.a; c.s estampée; millésime lisible à la base du bouchon)

1 Bouteille | 80 / 100 €

Lot 631

ERMITAGE DE L'OREE Blanc - 2000
 Chapoutier
 (Caisse Bois d'origine)

6 Bouteilles | 550 / 600 €

Lot 629



Lot 630

Lot 632

ERMITAGE L'ERMITE Blanc - 1999

Chapoutier
(1 e.t.h légères)

3 Bouteilles | 420 / 480 €

Lot 633

ERMITAGE L'ERMITE Blanc - 2000

Chapoutier
(Caisse Bois d'origine)

1 Magnum | 540 / 600 €

Lot 634

HERMITAGE VIN DE PAILLE - 1996

Chapoutier
(Caisse Bois d'origine)

3 Demi-Bouteilles | 240 / 270 €

Lot 635

I.G.T ROSSO TOSCANA «REDIGAFFI»

1999
Tua Rita

2 Bouteilles | 500 / 600 €

Lot 636

I.G.T TOSCANA PERCARLO SAN GIUSTO
AL RENTENNANO - 1997

Martini di Cigala
(e.t.h dont 1 e.l.a)

6 Bouteilles | 550 / 600 €

Lot 637

VALCALEPIO ROSSO «AMEDEO» - 2005

Castello degli Angeli
(Caisse Bois d'origine)
(1900 bouteilles produites)

12 Bouteilles | 300 / 360 €

Lot 633



Lot 638

CHÂTEAU DE CAMENSAC - 1984

GCC5 Haut-Médoc
(Caisse Bois d'origine sans pavillon supérieur)
(T.L.B+ ou mieux; étiquettes légèrement marquées;
c.l.a avec parfois quelques plis)

12 Bouteilles | 280 / 320 €

Lot 639

 Lot Panaché (Mixed Lot)

CHÂTEAU DE CAMENSAC - 1978

3 Bouteilles
GCC5 Haut-Médoc
(H.E- ou mieux; e.l.s à e.l.a; c.l.s)

CHÂTEAU DE CAMENSAC - 1984

4 Bouteilles
GCC5 Haut-Médoc
(H.E+ ou mieux; étiquettes légèrement marquées)

CHÂTEAU DE LAMARQUE - 2009

3 Bouteilles
Haut-Médoc

10 Bouteilles | 200 / 240 €

Lot 640

CHÂTEAU GACHON - 1998

Montagne-Saint-Emilion
(11 B.G ou mieux et 1 T.L.B; 1 e.l.a sinon belle)

12 Bouteilles | 80 / 100 €

Lot 641

CHÂTEAU HAUT-BRIGNAYS - 1997

Haut-Médoc
(B.G- ou mieux; étiquettes légèrement marquées
dont 1 e.l.a et 1 e.a)

12 Bouteilles | 80 / 100 €

Lot 642 Lot Panaché (Mixed Lot)

CHÂTEAU MAZEYRES - 1981

3 Bouteilles
Pomerol
(H.E ou mieux; e.l.s; c.l.s)

CHÂTEAU MAZEYRES - 1982

3 Bouteilles
Pomerol
(T.L.B ou mieux; étiquettes très légèrement
marquées à e.l.s; quelques marques capsules)

6 Bouteilles | 160 / 180 €

Lot 643

CHÂTEAU MAZEYRES - 1985

Pomerol
(H.E+ ou mieux; étiquettes légèrement marquées
sinon belles)

5 Bouteilles | 125 / 150 €

Lot 644 Lot Panaché (Mixed Lot)

CHÂTEAU LE BOSCOQ - 1988

5 Bouteilles
Saint-Estèphe
(T.L.B ou mieux; e.t.h légères à e.t)

CHÂTEAU PEYREAU - 1975

6 Bouteilles
Saint-Emilion Grand Cru
(H.E ou mieux; e.t.h légères à e.t.h; quelques c.l.a
bas de jupes)

11 Bouteilles | 120 / 150 €

Lot 645 Lot Panaché (Mixed Lot)

CHÂTEAU PONTOISE CABARRUS - 1983

11 Bouteilles
Haut-Médoc
(H.E- ou mieux; e.l.s à e.l.a; quelques c.l.s)

CHÂTEAU PONTOISE CABARRUS - 1985

1 Bouteille
Haut-Médoc
(B.G; étiquette très légèrement marquée)

12 Bouteilles | 120 / 150 €

Lot 646 Lot Panaché (Mixed Lot)

**CÔTES-DU-RHÔNE VILLAGES Rouge
1995**

6 Bouteilles
Château de la Gardine

CÔTES-DU-RHÔNE Blanc - 2010

4 Bouteilles
Chapoutier

10 Bouteilles | 100 / 120 €

Lot 647 Lot Panaché (Mixed Lot)

MEURSAULT - 1997

5 Bouteilles
Chanson Père & Fils
(1 à 3 cm; étiquettes légèrement marquées; aspect
évolué; 2 habillages différents)

PACHERENC DU VIC BIHL SEC - 1997

6 Bouteilles
Château Barréjat
(e.l.s sinon belles)

11 Bouteilles | 80 / 100 €

Lot 643



Lot 653



Lot 648

JURANCON SEC "CHANT DES VIGNES"
2015
Domaine Cauhapé

6 Bouteilles | 60 / 80 €

Lot 649 Lot Panaché (Mixed Lot)

COTEAUX DU LANGUEDOC
"TÊTE DE BELIER" Rouge - 2017
3 Bouteilles
Château Puech-Haut

COTEAUX DU LANGUEDOC
"TÊTE DE BELIER" Blanc - 2017
3 Bouteilles
Château Puech-Haut

6 Bouteilles | 100 / 120 €

Lot 650

FAUGERES "LE PRESBYTERE" - 2017
Mas d'Alezon

12 Bouteilles | 150 / 180 €

Lot 651

COTEAUX DU LANGUEDOC ST GEORGES
D'ORQUES VILLAFRANCHIEN Rouge - 2011
Domaine Henry
(étiquettes très légèrement marquées et quelques
accrocs)

12 Bouteilles | 220 / 240 €

Lot 652 Lot Panaché (Mixed Lot)

FAUGERES "LE PRESBYTERE" - 2017
9 Bouteilles
Mas d'Alezon
(2 étiquettes très légèrement marquées)

COTEAUX DU LANGUEDOC ST GEORGES
D'ORQUES VILLAFRANCHIEN Rouge
2010

1 Bouteille
Domaine Henry
(e.t.h à e.t.a)

10 Bouteilles | 140 / 160 €

Lot 653

I.G.P VIN DE PAYS DES ALLOBROGES
"DARK SIDE" Rouge - 2018

Domaine de l'Aitonnement

12 Bouteilles | 240 / 270 €

Lot 659



CHÂTEAU PEDESCLAUX - 2000

1 Bouteille
GCC5 Pauillac
(accroc étiquette)

CHÂTEAU CLERC MILON - 2002

1 Bouteille
GCC5 Pauillac
(étiquette très légèrement marquée)

CHÂTEAU HAUT-BAGES LIBERAL - 2005

1 Bouteille
GCC5 Pauillac
(étiquette très légèrement marquée sinon parfaite)

6 Bouteilles | 200 / 240 €

Lot 657 Lot Panaché (Mixed Lot)

CHÂTEAU MACAY - 1999

5 Bouteilles
Côtes de Bourg
(e.t.h à e.a)

CHÂTEAU OLIVIER Rouge - 2000

1 Bouteille
CC Graves
(e.a)

CHÂTEAU TOUR BELLEVUE - 1999

4 Bouteilles
Haut-Médoc
(2 e.t.h à e.l.a et 2 e.a)

**CHÂTEAU TOUR
DE LAFFITTE-CARCASSET - 1990**

1 Bouteille
Saint-Estèphe
(T.L.B; e.t.h à e.l.a)

CHÂTEAU TRIMOULET - 1975

1 Bouteille
Saint-Emilion Grand Cru
(M.E; e.t.h; c.s)

12 Bouteilles | 100 / 120 €

Lot 658

CHÂTEAUNEUF-DU-PAPE Rouge - 1991

Château Cabrières

6 Bouteilles | 150 / 180 €

Lot 659

CHÂTEAU PALMER - 1928

GCC3 Margaux
(M.E; e.t.h à e.l.a partiellement lisible; c.s à c.a
estampée; bouchon millésime lisible)

1 Bouteille | 300 / 500 €

Lot 660

CHÂTEAU MARGAUX - 1963

GCC1 Margaux
(H.E-; e.t.h; c.a bas de jupe; bouchon engagé fragile)

1 Bouteille | 100 / 150 €

Lot 661

**SINGLE MALT SCOTCH WHISKY 21 ANS
1974**

Benrines
(Rare Malts Selection; T.L.B; e.l.s sinon belle;
n°1708: 70 cl; 60,4°)

1 Bouteille | 300 / 400 €

Lot 654

**I.G.P VIN DE PAYS DES ALLOBROGES
"DARK SIDE" Rouge - 2018**
Domaine de l'Aitonement

12 Bouteilles | 240 / 270 €

Lot 655

**ALSACE PINOT NOIR BOLLENBERG
2016**
Valentin Zusslin

12 Bouteilles | 220 / 240 €

Lot 656 Lot Panaché (Mixed Lot)

CHÂTEAU LAFON-ROCHET - 1990

2 Bouteilles
GCC4 Saint-Estèphe
(étiquettes très légèrement marquées sinon
parfaites)

CHÂTEAU LAFON-ROCHET - 1999

1 Bouteille
GCC4 Saint-Estèphe
(étiquette très légèrement marquée sinon parfaite)



Lot 661

Lot 663



Lot 662

SINGLE ISLAY MALT SCOTCH WHISKY
17 ANS - NM
Ardbeg
(Etui)

1 Bouteille | 200 / 250 €

Lot 663

SINGLE ISLAY MALT SCOTCH WHISKY
15 ANS - NM
Laphroaig
(Etui)
(70 cl; 43°)

1 Bouteille | 150 / 200 €

Lot 664

SINGLE ISLAY MALT WHISKY DOUBLE
MATURED - 1980

Lagavulin
(Etui)
(distillé en 1980; The Distillers Edition; 70 cl; 43%)

1 Bouteille | 400 / 500 €

Lot 665

CHÂTEAUNEUF-DU-PAPE Blanc - 2011
Château Rayas

1 Bouteille | 400 / 500 €

Lot 666

CHÂTEAUNEUF-DU-PAPE Rouge - 2011
Château Rayas

3 Bouteilles | 3600 / 4200 €

Lot 667

CÔTES-DU-RHÔNE Rouge - 2011
Château de Fonsalette

2 Bouteilles | 450 / 500 €

Lot 668

I.G.P VIN DE PAYS DE VAUCLUSE Rouge
2017
Domaine des Tours

6 Bouteilles | 360 / 420 €

Lot 669 Lot Panaché (Mixed Lot)

CÔTES-DU-RHÔNE Rouge - 2008
1 Bouteille
La Pialade

I.G.P VIN DE PAYS DE VAUCLUSE Rouge
2013
1 Bouteille
Domaine des Tours

Lot 666



I.G.P VIN DE PAYS DE VAUCLUSE Rouge
2017
2 Bouteilles
Domaine des Tours

CÔTES-DU-RHÔNE Rouge - 2014
2 Bouteilles
Château des Tours

6 Bouteilles | 420 / 480 €

Lot 670

VIN DE TABLE "PARISY" - NM
E. Reynaud

6 Bouteilles | 360 / 420 €

Lot 670



CHÂTEAU LA POINTE - 1923

1 Bouteille
Pomerol
(B; e.t.h à e.l.a; capsule estampée)

**MUSIGNY VIEILLES VIGNES (Grand Cru)
1947**

1 Bouteille
Comte Georges de Vogüé
(7 cm sur capsule; e.t.h à e.t.a; c.a estampée)

3 Bouteilles | 200 / 300 €

Lot 675 Lot Panaché (Mixed Lot)

**CHAMPAGNE BRUT PREMIER CRU
"LES VIGNES DE VRIGNY" - NM**

1 Bouteille
Egly-Ouriet
(dégorgement Janvier 2012; contre-étiquette
marquée)

Lot 671

CHÂTEAU LATOUR - 1928

GCC1 Pauillac
(M.E+; étiquette très légèrement marquée avec
mention "réhabilitée par le Château en 1998 sous
le N° 433; capsule estampée légèrement incurvée;
verrerie d'époque)

1 Bouteille | 800 / 1200 €

Lot 672

MARSANNAY Rouge - 2009

Méo-Camuzet Frère & Sœurs

3 Bouteilles | 100 / 120 €

Lot 673 Lot Panaché (Mixed Lot)

GEVREY-CHAMBERTIN "LE CLOS" - 2016

2 Bouteilles
Domaine Duroché

GEVREY-CHAMBERTIN - 2017

4 Bouteilles
Domaine Duroché

6 Bouteilles | 270 / 300 €

Lot 674 Lot Panaché (Mixed Lot)

ALOXE-CORTON Rouge - 1923

1 Bouteille
Joseph Drouhin
(6,2 cm; e.t.h à e.t.a; clm.s; capsule estampée
Clos du Chapitre; aspect clair dépigmenté)



Lot 671

Lot 675**MEURSAULT LES PETITS CHARRONS****2010**

1 Bouteille

Domaine Arnaud Ente

(quelques plis étiquette; contre-étiquette marquée;
656 bouteilles produites)2 Bouteilles | **600 / 700 €****Lot 676****MEURSAULT - 2011**

Domaine Arnaud Ente

(contre-étiquettes marquées; 4511 bouteilles
produites)2 Bouteilles | **650 / 700 €****Lot 677** Lot Panaché (Mixed Lot)**GEWURZTRAMINER ZINNKOEPFLE S.G.N
1988**1 Bouteille
Seppi Landmann
(4 cm; e.l.s)**GEWURZTRAMINER ALTENBERG
DE BERGHEIM S.G.N - 1989**1 Bouteille
Domaine Marcel Deiss
(e.t.h; c.l.s)**GEWURZTRAMINER V.T - 1989**2 Bouteilles
Domaine Weinbach
(e.l.s; clm.s dont 1 clm.a illisible)**TOKAY PINOT GRIS MOENCHBERG V.T
1992**2 Bouteilles
Marc Kreydenweiss
(e.t.h; c.l.s à c.s)6 Bouteilles | **240 / 270 €****Lot 678** Lot Panaché (Mixed Lot)**BONNEZEAUX - 1989**2 Bouteilles
Château de Fesles
(e.l.s; 1 c.l.s)**SAUMUR-CHAMPIGNY "LE CLOS" - 2003**1 Bouteille
Clos Rougeard
(e.l.s; clm.s)3 Bouteilles | **200 / 240 €****Lot 679** Lot Panaché (Mixed Lot)**CROZES-HERMITAGE DOMAINE
DE THALABERT Rouge - 2003**1 Bouteille
Paul Jaboulet-Aîné**CHÂTEAU MUSAR - 2008**2 Bouteilles
Gaston Hochar3 Bouteilles | **125 / 150 €****Lot 680****CLOS DES LAMBRAYS (Grand Cru) - 1938**Héritiers Cosson
(5 cm; quelques marques colerette sinon belle;
capsule neutre 60 mm; jupe incisée préalablement
à l'expertise; bouchon ancien 50 mm estampé Clos
des Lambrays; verrerie d'époque; bel aspect)1 Bouteille | **600 / 800 €****Lot 681****CHÂTEAU LAFITE ROTHSCHILD - 1989**GCC1 Pauillac
(c.l.s pourtour sinon parfaite)1 Bouteille | **500 / 550 €****Lot 682** Lot Panaché (Mixed Lot)**CHÂTEAU LABEGORCE-ZEDE - 2005**1 Bouteille
Margaux
(e.l.s)**Lot 680**

Lot 684



CHÂTEAU CANTEMERLE - 2005

1 Bouteille
GCC5 Haut-Médoc

SARGET DE GRUAUD LAROSE - 2007

3 Bouteilles
Saint-Julien
(étiquettes légèrement marquées dont 1 e.l.a)

5 Bouteilles | 100 / 120 €

Lot 683

POMMARD LES POUTURES (1° Cru) - 2002
Domaine Lejeune
(quelques plis capsule sinon parfait état)

1 Magnum | 100 / 120 €

Lot 684

I.G.T TOSCANA "TIGNANELLO" - 2013
Marchesi Antinori
(Caisse Bois d'origine)

1 Magnum | 200 / 240 €

Lot 685

CHÂTEAU TERTRE ROTEBŒUF - 1993
Saint-Emilion Grand Cru
(Caisse Bois d'origine)
(B.G ou mieux; 5 e.l.a partie basse par guillotines;
c.l.s bas de jupes)

12 Bouteilles | 840 / 960 €

Lot 686

TERTRE ROTEBŒUF - 1998
Saint-Emilion Grand Cru
(Caisse Bois d'origine légèrement sale)

6 Bouteilles | 840 / 960 €

Lot 686



Lot 687

ROC DE CAMBES - 1996

Côtes de Bourg
(Caisse Bois d'origine)
(B.G ou mieux; quelques plis bas de jupes
de capsules et 1 c.a côté jupe)

12 Bouteilles | 480 / 540 €

Lot 688

ROC DE CAMBES - 1998

Côtes de Bourg
(Caisse Bois d'origine légèrement sale)

6 Bouteilles | 420 / 480 €

Lot 689

COTEAUX CHAMPENOIS AY "LA CÔTE AUX ENFANTS" Rouge - 1988

Bollinger
(Caisse Bois d'origine)
(e.l.a)

1 Bouteille | 140 / 160 €



Lot 689

Lot 691



Lot 690

CAISSE CUVÉES BOURASSEAU
comprenant 3 bouteilles :
Yves Cuilleron
(Caisse Bois d'origine)

SAINT-JOSEPH BOURASSEAU Rouge
2012
1 Bouteille

CÔTE-RÔTIE BOURASSEAU - 2012
1 Bouteille

CONDRIEU BOURASSEAU - 2012
1 Bouteille

3 Bouteilles | 150 / 180 €

Lot 691

CAISSE CUVÉES Robert BOURASSEAU

comprenant 3 bouteilles :

Yves Cuilleron

(Caisse Bois d'origine)

SAINT-JOSEPH Robert BOURASSEAU

Rouge - 2006

1 Bouteille

CÔTE-RÔTIE Robert BOURASSEAU - 2006

1 Bouteille

(quelques accros étiquette et contre-étiquette)

CONDRIEU Robert BOURASSEAU - 2007

1 Bouteille

3 Bouteilles | 160 / 200 €

Lot 692

I.G.P COLLINES RHODANIENNES

"HELUCUM" Rouge - 2014

Les Vins de Vienne

(Carton d'origine)

6 Bouteilles | 90 / 100 €

Lot 693

I.G.P COLLINES RHODANIENNES

"TABURNUM" Blanc - 2014

Les Vins de Vienne

(Caisse Bois d'origine marquée par l'humidité)

6 Bouteilles | 120 / 150 €

Lot 694

VIN DE PAYS "TABURNUM" Blanc - 2002

Les Vins de Vienne

(e.t.h à e.t.a peu lisibles; contre-étiquettes très abîmées)

5 Bouteilles | 120 / 125 €

Lot 696



Lot 695

VIN DE PAYS DES COLLINES
RHODANIENNES "TABURNUM" Blanc
2005

Les Vins de Vienne

(Caisse Bois d'origine)

12 Bouteilles | 240 / 270 €

Lot 696

CHÂTEAUNEUF-DU-PAPE CUVÉE
DE LA REINE DES BOIS Rouge - 1998

Domaine de la Mordorée

(1 étiquette avec quelques accros)

3 Magnums | 450 / 500 €

Lot 697 Lot Panaché (Mixed Lot)

CHÂTEAUNEUF-DU-PAPE CUVÉE
DE LA REINE DES BOIS Rouge - 1998

5 Bouteilles
Domaine de la Mordorée
(e.l.s à e.l.a)

CHÂTEAUNEUF-DU-PAPE CUVÉE
DE LA REINE DES BOIS Rouge - 1996

1 Bouteille
Domaine de la Mordorée
(e.l.s à e.a)

6 Bouteilles | 450 / 500 €

Lot 698 Lot Panaché (Mixed Lot)

CHÂTEAUNEUF-DU-PAPE CUVÉE
DE LA REINE DES BOIS Rouge - 1999

5 Bouteilles
Domaine de la Mordorée
(e.l.s à e.l.a)

CHÂTEAUNEUF-DU-PAPE Rouge - 1999

1 Bouteille
Château de Beaucastel

6 Bouteilles | 420 / 480 €

Lot 699

CÔTE-RÔTIE "BASSENON" - 2005

Yves Cuilleron
(Caisse Bois d'origine)

12 Bouteilles | 480 / 540 €

Lot 700

I.G.P COLLINES RHODANIENNES
«SOTANUM» Rouge - 2012

Les Vins de Vienne
(1 e.l.a sinon belle)

12 Bouteilles | 270 / 300 €

Lot 701

I.G.P COLLINES RHODANIENNES
«SOTANUM» Rouge - 2014

Les Vins de Vienne
(Caisse Bois d'origine)

6 Bouteilles | 135 / 150 €

Lot 702

SAINT-JOSEPH «LES SERINES» Rouge
2005

Yves Cuilleron
(Caisse Bois d'origine)

12 Bouteilles | 360 / 420 €

Lot 703

SAINT-JOSEPH «LES SERINES» Rouge
2009

Yves Cuilleron
(Caisse Bois d'origine)

6 Bouteilles | 180 / 210 €

Lot 704

VIN DE PAYS DES COLLINES
RHODANIENNES «SOTANUM» Rouge
1998

Les Vins de Vienne

2 Magnums | 160 / 200 €

Lot 705

VIN DE PAYS DES COLLINES
RHODANIENNES «SOTANUM» Rouge
2000

Les Vins de Vienne
(Caisse Bois d'origine)

6 Bouteilles | 150 / 180 €

Lot 706

VIN DE PAYS DES COLLINES
RHODANIENNES «SOTANUM» Rouge
2007

Les Vins de Vienne
(Caisse Bois d'origine individuelles)

2 Magnums | 140 / 160 €

Lot 704



Lot 707

VIN DE PAYS DES COLLINES
RHODANIENNES «SOTANUM» Rouge
2008

Les Vins de Vienne
(1 accroc 1 étiquette)

3 Magnums | 180 / 210 €

Lot 709



Lot 708 Lot Panaché (Mixed Lot)

VIN DE PAYS DES COLLINES
RHODANIENNES «SOTANUM» Rouge
2003
2 Magnums
Les Vins de Vienne
(1 e.l.s)

VIN DE PAYS DES COLLINES
RHODANIENNES «SOTANUM» Rouge
2005
1 Magnum
Les Vins de Vienne
(e.l.s avec accrcos; contre-étiquette abîmée)

3 Magnums | 180 / 210 €

Lot 709 Lot Panaché (Mixed Lot)

SAINT-JOSEPH «LES GRANITS» Rouge
1996
1 Magnum
Chapoutier
(e.t.h à e.l.a)

CROZES-HERMITAGE «LES VARONNIERS»
Rouge - 1996
1 Magnum
Chapoutier
(e.t.h à e.t.a)

CÔTE-RÔTIE «LES BECASSES» - 1998
1 Magnum
Chapoutier
(e.t.h avec accroc)

3 Magnums | 280 / 320 €

Lot 710 Lot Panaché (Mixed Lot)

VIN DE PAYS DES COLLINES
RHODANIENNES «SOTANUM» Rouge
2000
2 Bouteilles
Les Vins de Vienne
(e.t.h à e.t.a peu lisibles; contre-étiquettes très
abîmées)

VIN DE PAYS DES COLLINES
RHODANIENNES «SOTANUM» Rouge
2001
3 Bouteilles
Les Vins de Vienne
(e.t.h à e.t.a peu lisibles; contre-étiquettes très
abîmées)

VIN DE PAYS DES COLLINES
RHODANIENNES «SOTANUM» Rouge
2002
1 Bouteille
Les Vins de Vienne
(e.t.h à e.t.a illisible; contre-étiquette sale)

6 Bouteilles | 140 / 160 €

Lot 711 Lot Panaché (Mixed Lot)

VIN DE PAYS DES COLLINES
RHODANIENNES «SOTANUM» Rouge
1997
1 Bouteille
Les Vins de Vienne
(e.t.h à e.t.a peu lisible; contre-étiquette abîmée
illisible)

VIN DE PAYS DES COLLINES
RHODANIENNES «SOTANUM» Rouge
1998
1 Bouteille
Les Vins de Vienne
(e.t.h à e.t.a peu lisible; contre-étiquette sale)

VIN DE PAYS DES COLLINES
RHODANIENNES «SOTANUM» Rouge
2003
1 Bouteille
Les Vins de Vienne
(e.l.s)

VIN DE PAYS DES COLLINES
RHODANIENNES «SOTANUM» Rouge
2007
3 Bouteilles
Les Vins de Vienne
(e.t.h à e.t.a peu lisibles; contre-étiquettes très
abîmées)

VIN DE PAYS DES COLLINES
RHODANIENNES «SOTANUM» Rouge
2008
4 Bouteilles
Les Vins de Vienne
(e.l.s à e.l.a; contre-étiquettes sales et abîmées)

10 Bouteilles | 225 / 250 €

Lot 712

COTES-DU-RHÔNE Rouge - 2011
Guigal

6 Bouteilles | 50 / 60 €

Lot 713

CÔTE-RÔTIE LA VIAILLIERE - 1971?
Dervieux-Thaize
(2 à 3 cm ou mieux et 2 entre 4,2 cm et 4,5 cm; e.t.h
à e.t.a partiellement lisibles; cm.a dont 3 illisibles
supposées identiques; c.s)

4 Bouteilles | 500 / 600 €

Lot 714 Lot Panaché (Mixed Lot)

CHÂTEAU LA VIEILLE CURE - 1998
3 Bouteilles
Fronsac
(Caisse Bois d'origine)

CHÂTEAU LA VIEILLE CURE - 2011
3 Bouteilles
Fronsac
(Caisse Bois d'origine)

6 Bouteilles | 90 / 100 €

Lot 715

ARBOIS PUPILLIN PLOUSSARD - 2013
Maison Pierre Overnoy (Houillon-Overnoy)

1 Bouteille | 320 / 350 €

Lot 716

CHÂTEAU VILLEMAURINE - 1981
GCC Saint-Emilion
(Caisse Bois d'origine)
(M.E ou mieux; étiquettes légèrement marquées;
c.l.s)

12 Bouteilles | 200 / 240 €

Lot 717

CÔTES DE PROVENCE
TERRE DE CROIX Rouge - 2014
Château Roubine

12 Bouteilles | 120 / 140 €

Lot 718

CHAMPAGNE BRUT «DOM PERIGNON»
2004
Moët et Chandon

2 Bouteilles | 360 / 400 €

Lot 715



Lot 719

CÔTES DE PROVENCE PREMIUM Rosé
2019
Château Roubine

6 Magnums | 120 / 140 €

Lot 720

CÔTES DE PROVENCE PREMIUM Rosé
2019
Château Roubine

3 Magnums | 60 / 70 €

Lot 721

CARRUADES DE LAFITE - 2016
Pauillac

1 Bouteille | 220 / 240 €

Lot 721



Lot 722 Lot Panaché (Mixed Lot)

CHÂTEAU GRAND-PUY-LACOSTE - 2012

2 Bouteilles
GCC5 Pauillac
(étiquettes très légèrement marquées sinon parfaites)

CHÂTEAU LAFON-ROCHET - 2009

2 Bouteilles
GCC4 Saint-Estèphe

CHÂTEAU PEDESCLAUX - 2012

2 Bouteilles
GCC5 Pauillac

6 Bouteilles | 200 / 220 €

Lot 723 Lot Panaché (Mixed Lot)

CHÂTEAU NEUF-DU-PAPE Rouge - 1996

4 Bouteilles
Domaine Ferrand

VACQUEYRAS LES GENESTES - 1996

2 Bouteilles
Domaine des Amoureux

6 Bouteilles | 110 / 120 €

Lot 724 Lot Panaché (Mixed Lot)

CHÂTEAU LEOVILLE POYFERRE - 1992

2 Bouteilles
GCC2 Saint-Julien
(1 e.t.)

CHÂTEAU LASCOMBES - 1989

2 Bouteilles
GCC2 Margaux
(e.t.h)

CHÂTEAU LA LAGUNE - 1998

2 Bouteilles
GCC3 Haut-Médoc
(e.t.h dont 1 e.l.a)

6 Bouteilles | 240 / 270 €

Lot 725 Lot Panaché (Mixed Lot)

CHÂTEAU PHELAN SEGUR - 2015

2 Bouteilles
Saint-Estèphe

RESERVE DE LA COMTESSE - 1987

1 Bouteille
Pauillac
(T.L.B-; étiquette très légèrement marquée; c.l.a
bas de jupe)

RESERVE DE LA COMTESSE - 2000

2 Bouteilles
Pauillac
(e.t.h; c.l.s)

RESERVE DE LA COMTESSE - 2008

1 Bouteille
Pauillac
(e.l.s)

6 Bouteilles | 180 / 210 €

Lot 726 Lot Panaché (Mixed Lot)

CHÂTEAU FOMBRAUGE - 2013

2 Bouteilles
GCC Saint-Emilion

CHÂTEAU MONBOUSQUET - 1998

2 Bouteilles
Saint-Emilion Grand Cru
(1 e.t.h)

CHÂTEAU MONBOUSQUET - 1999

2 Bouteilles
Saint-Emilion Grand Cru
(1 c.l.s)

6 Bouteilles | 210 / 240 €

Lot 727 Lot Panaché (Mixed Lot)

LES HAUTS DE TRINTAUDON - 2012

3 Bouteilles
Haut-Médoc

CHÂTEAU LAROSE-TRINTAUDON - 1983

2 Bouteilles
Haut-Médoc
(T.L.B- ou mieux; étiquettes très légèrement
marquées; 1 c.l.a)

CHÂTEAU SEGUR - 1985

2 Bouteilles
Haut-Médoc
(T.L.B; étiquettes légèrement marquées)

CHÂTEAU LIVERSAN - 1967

2 Bouteilles
Haut-Médoc
(e.t.h; c.l.s)

CHÂTEAU CARONNE STE GEMME - 2006

2 Bouteilles
Haut-Médoc

CHÂTEAU CARONNE STE GEMME - 1975

1 Bouteille
Haut-Médoc
(e.t.h à e.l.a)

12 Bouteilles | 120 / 150 €

Lot 728 Lot Panaché (Mixed Lot)

CHÂTEAU CITRAN - 1983

1 Bouteille
Haut-Médoc
(e.l.s)

CHÂTEAU SOCIANDO-MALLET - 2014

3 Bouteilles
Haut-Médoc

CHÂTEAU LA GURGUE - 2009

2 Bouteilles
Margaux

6 Bouteilles | 125 / 135 €

Lot 729 Lot Panaché (Mixed Lot)

CHÂTEAU MAGDELAINE - 1979

2 Bouteilles
GCC1B Saint-Emilion
(T.L.B- ou mieux; étiquettes légèrement marquées;
c.l.s)

CHÂTEAU LARMANDE - 1994

2 Bouteilles
GCC Saint-Emilion
(étiquettes légèrement marquées)

CHÂTEAU YON-FIGEAC - 1995

2 Bouteilles
GCC Saint-Emilion
(étiquettes très légèrement marquées)

6 Bouteilles | 130 / 150 €

Lot 730

CHÂTEAU HAUT-BAILLY - 2001

CC Graves
(étiquettes très légèrement marquées)

2 Bouteilles | 120 / 140 €

Lot 731 Lot Panaché (Mixed Lot)

CHÂTEAU BOYD-CANTENAC - 1970

2 Bouteilles
GCC3 Margaux
(T.L.B ou mieux; e.t.h)

CHÂTEAU HAUT-MARBUZET - 1975

2 Bouteilles
Saint-Estèphe
(1 H.E et 1 H.E-; e.t.h; c.s)

CHÂTEAU LANESSAN - 1982

2 Bouteilles
Haut-Médoc
(T.L.B+ ou mieux; e.t.h à e.l.a; c.l.s)

6 Bouteilles | 150 / 180 €

Lot 730



Lot 732 Lot Panaché (Mixed Lot)

CHABLIS CUVÉE L.C - 1993

1 Bouteille
La Chablisienne
(e.l.s; dlm.s)

CHABLIS BEAUROY (1° Cru) - 1998

2 Bouteilles
Sylvain Mosnier

CHABLIS - 2010

1 Bouteille
Louis Robin

CHABLIS BEAUREGARD (1° Cru) - 2010

1 Bouteille
La Chablisienne

CHABLIS - 1997

1 Bouteille
Sylvain Mosnier

6 Bouteilles | 100 / 120 €

Lot 733 Lot Panaché (Mixed Lot)

CHÂTEAU LA TOUR DE BY - 1992

2 Bouteilles
Médoc
(étiquettes légèrement marquées)

CHÂTEAU LA CHANCELIERE - 1996

2 Bouteilles
Médoc

CHÂTEAU TOUR SERAN - 1986

2 Bouteilles
Médoc

CHÂTEAU LESTARGE-DARQUIER - 1982

2 Bouteilles
Moulis
(1 T.L.B; e.l.s)

**CHÂTEAU LE TANA DE MALESCASSE
1978**

2 Bouteilles
Haut-Médoc
(1 T.L.B-; e.l.s)

CAHORS «LE PETIT CLOS» - 2006

2 Bouteilles
Triguedina
(étiquettes légèrement marquées)

12 Bouteilles | 120 / 140 €

Lot 734 Lot Panaché (Mixed Lot)

CLOS DE L'ÉGLISE - 1997

2 Bouteilles
Lalande de Pomerol
(e.l.s)

**LES TOURELLES DE LONGUEVILLE
1994**

2 Bouteilles
Pauillac
(1 B.G; e.t.h)

**CHÂTEAU MOUTON BARONNE PHILIPPE
1986**

2 Bouteilles
GCC5 Pauillac
(T.L.B- ou mieux; e.t.h)

6 Bouteilles | 110 / 120 €

Lot 735 Lot Panaché (Mixed Lot)

CÔTE-RÔTIE CÔTE BLONDE - 1994

2 Bouteilles
De Boysset
(1 clm.s à clm.a)

VOLNAY - 1982

1 Bouteille
Picard Père et Fils
(accroc étiquette)

SAVIGNY-LES-BEAUNE Rouge - 2008

1 Bouteille
François d'Allaines
(e.l.s)

**BEAUNE-BRESSANDES Rouge (1° Cru)
1983**

1 Bouteille
Domaine Charles Alexant
(e.l.s; clm.s)

**BEAUNE CLOS DU ROI Rouge (1° Cru)
2009**

1 Bouteille
Château Philippe-le-Hardi

6 Bouteilles | 140 / 160 €

Lot 736 Lot Panaché (Mixed Lot)

POUILLY-FUME - 1994

1 Magnum
De Ladoucette
(clm.a)

CHÂTEAU RABAUD-PROMIS - 1986

1 Bouteille
C1 Sauternes
(B.G)

LA CHARTREUSE DE COUTET - 1989

2 Bouteilles
Sauternes
(T.L.B- ou mieux; e.l.s sinon belles)

4 Flacons | 90 / 100 €

Lot 737 Lot Panaché (Mixed Lot)

CHÂTEAU LARCIS DUCASSE - 1986

3 Bouteilles
GCC Saint-Emilion
(2 T.L.B+ et 1 H.E+; th dont 1 e.l.a)

CHÂTEAU ST-PIERRE - 2011

2 Bouteilles
Pomerol

5 Bouteilles | 120 / 135 €

Lot 738 Lot Panaché (Mixed Lot)

**LES ECLATS DE BRANAS GRAND
POUJEAUX - 2017**

2 Bouteilles
Moulis

CHÂTEAU LESTAGE - 1988

2 Bouteilles
Listrac

CHARMES DE LA MOULINE - 2014

3 Bouteilles
Moulis

CHÂTEAU LOUDENNE - 1978

2 Bouteilles
Médoc
(T.L.B ou mieux; e.t.h; c.l.s)

**CHÂTEAU LESTAGE-DARQUIER GRAND
POUJEAUX - 1970**

3 Bouteilles
Moulis
(étiquettes très légèrement marquées sinon belles)

12 Bouteilles | 140 / 160 €

Lot 739

CHÂTEAU BELLE-BRISE - 2015

Pomerol
(2 étiquettes avec 1 accroc)

6 Bouteilles | 300 / 360 €



Lot 739

Lot 742



Lot 743

CHÂTEAU LATOUR - 1999
GCC1 Pauillac
(accrocs étiquette; capsule mal sertie)

1 Bouteille | 300 / 350 €

Lot 744

CHÂTEAU LEOVILLE POYFERRE - 2006
GCC2 Saint-Julien
(accrocs étiquettes à e.l.a; contre-étiquettes abîmées)

6 Bouteilles | 340 / 380 €

Lot 745

CHÂTEAU MARGAUX - 1998
GCC1 Pauillac
(e.t + accrocs; c.l.s)

1 Bouteille | 300 / 350 €

Lot 746

CHÂTEAU MOUTON ROTHSCHILD - 2001
GCC1 Pauillac
(e.l.s à e.l.a; contre-étiquette abîmée)

1 Bouteille | 300 / 350 €

Lot 747

CHÂTEAU MOUTON ROTHSCHILD - 1998
GCC1 Pauillac
(1 e.l.a; 2 contre-étiquettes griffées)

2 Bouteilles | 700 / 750 €

Lot 748

ROC DE CAMBES - 2012
Côtes de Bourg
(Caisse Bois d'origine)

6 Bouteilles | 210 / 240 €

Lot 749

ROC DE CAMBES - 2012
Côtes de Bourg
(Caisse Bois d'origine)

6 Bouteilles | 210 / 240 €

Lot 747



Lot 750

SANCTUS PRIMUS - 2015
Graves
(quelques étiquettes légèrement marquées avec accrocs)

12 Bouteilles | 140 / 160 €

Lot 751 Lot Panaché (Mixed Lot)

SANCTUS PRIMUS - 2015
11 Bouteilles
Graves
(quelques accrocs)

CHÂTEAU LA LOUVIERE Rouge - 2011
1 Bouteille
Pessac-Léognan
(accroc étiquette)

12 Bouteilles | 150 / 170 €

Lot 740

CHÂTEAU GAZIN - 2011
Pomerol
(quelques accrocs étiquettes et contre-étiquettes)

6 Bouteilles | 300 / 360 €

Lot 741

CHÂTEAU HAUT-BRION - 1997
GCC1 Graves
(accrocs étiquette; c.s)

1 Bouteille | 250 / 280 €

Lot 742

CHÂTEAU LAFITE ROTHSCHILD - 1999
GCC1 Pauillac
(e.l.a)

1 Bouteille | 475 / 525 €

Lot 752 Lot Panaché (Mixed Lot)

CHÂTEAU BELLE-BRISE - 2007

1 Magnum
Pomerol
(e.t.h)

CHÂTEAU HAUT-MARBUZET - 2012

1 Magnum
Saint-Estèphe
(e.t.h à e.l.a; c.l.a)

CHÂTEAU CANTEMERLE - 2008

1 Magnum
GCC5 Haut-Médoc
(e.t.a illisible)

3 Magnums | 160 / 200 €

Lot 753 Lot Panaché (Mixed Lot)

CHÂTEAU CHANTALOUETTE - 2009

3 Bouteilles
Pomerol
(accrocs étiquettes et contre-étiquettes)

CHÂTEAU CHEVROL BEL-AIR - 2010

3 Bouteilles
Lalande de Pomerol
(accrocs étiquettes et contre-étiquettes)

6 Bouteilles | 110 / 120 €

Lot 754 Lot Panaché (Mixed Lot)

**LA CHAPELLE DE LA MISSION
HAUT-BRION - 2006**

2 Bouteilles
Pessac-Léognan
(accrocs étiquettes et contre-étiquettes)

PAUILLAC - 2008

2 Bouteilles
Château Latour
(accrocs étiquettes et contre-étiquettes)

CHÂTEAU DUHART-MILON - 1998

1 Bouteille
GCC4 Pauillac
(e.l.a)

Lot 754



CHÂTEAU BELAIR - 1996

1 Bouteille
GCC1B Saint-Emilion
(e.l.a; c.l.s)

6 Bouteilles | 280 / 320 €

Lot 755 Lot Panaché (Mixed Lot)

CHÂTEAU DAUZAC - 2005

1 Bouteille
GCC5 Margaux
(accrocs étiquette et contre-étiquette)

CHÂTEAU DAUZAC - 2011

1 Bouteille
GCC5 Pauillac
(contre-étiquette griffée)

CHÂTEAU PRIEURE-LICHINE - 1998

1 Bouteille
GCC4 Margaux
(e.l.s)

CHÂTEAU BRANAIRE - 1996

1 Bouteille
GCC4 Saint-Julien
(e.l.a; c.l.a)

CHÂTEAU GRUAUD-LAROSE - 2003

1 Bouteille
GCC2 Saint-Julien
(e.l.a)

CHÂTEAU LAFON-ROCHET - 1998

1 Bouteille
GCC4 Saint-Estèphe
(c.l.a)

6 Bouteilles | 200 / 240 €

Lot 756 Lot Panaché (Mixed Lot)

CHÂTEAU CLARKE - 2009

5 Bouteilles

Listrac

(accrocs étiquettes et contre-étiquettes)

CHÂTEAU LA BECASSE - 2005

1 Bouteille

Pauillac

(accrocs étiquette et contre-étiquette)

6 Bouteilles | 125 / 140 €

Lot 757

VINS DE BORDEAUX Rouges - DIV

Divers

(voir photo sur le site pour détail et descriptif)

12 Bouteilles | 140 / 160 €

Lot 758 Lot Panaché (Mixed Lot)

VINS DE BORDEAUX Rouges - DIV

7 Bouteilles

Divers

(voir photo sur le site pour détail et descriptif)

CHÂTEAU ROUMIEU - 2012

1 Demi-Bouteille

Sauternes

8 Flacons | 130 / 150 €

Lot 759

CHÂTEAU D'YQUEM - 1991

C1 Supérieur Sauternes

(étiquettes très légèrement marquées; c.l.s
sinon belles)

2 Bouteilles | 400 / 440 €

Lot 760

CHAMPAGNE BRUT «CRISTAL» - 2009

Louis Roederer

(Coffrets individuels)

4 Bouteilles | 600 / 680 €

Lot 761

CHAMPAGNE BRUT DIVERS dont 1 Rosé
NM

Divers

(voir photo sur le site pour détail et descriptif)

11 Bouteilles | 160 / 180 €

Lot 762

CHAMPAGNE BRUT Rosé - NM

Deutz

6 Bouteilles | 180 / 210 €



Lot 760

Lot 765



Lot 763

CHAMPAGNE EXTRA-BRUT «R.D.» - 2002
Bollinger
(2 étiquettes avec 1 accroc)

3 Bouteilles | 540 / 600 €

Lot 764 Lot Panaché (Mixed Lot)

CHAMPAGNE BRUT «DOM PERIGNON»
2002
2 Bouteilles
Moët et Chandon
(e.t.h à e.t.a)

CHAMPAGNE BRUT «DOM PERIGNON»
2005

1 Bouteille
Moët et Chandon
(c.l.a)

CHAMPAGNE BRUT «DOM PERIGNON»
2006

2 Bouteilles
Moët et Chandon
(c.a)

5 Bouteilles | 850 / 900 €

Lot 765 Lot Panaché (Mixed Lot)

CHAMPAGNE BRUT - NM

1 Jéroboam
Ruinart
(e.l.s; c.l.s)

CHAMPAGNE BRUT BLANC DE BLANCS
NM

2 Magnums
Ruinart

3 Flacons | 380 / 420 €

Lot 766 Lot Panaché (Mixed Lot)

CHAMPAGNE BRUT - NM

1 Magnum
Pol Roger
(accroc étiquette)

CHAMPAGNE BRUT «CORDON ROUGE»
NM

2 Magnums
Mumm
(1 e.a; 1 c.l.a et 1 c.a)

3 Magnums | 150 / 180 €

Lot 767 Lot Panaché (Mixed Lot)

CHAMPAGNE BRUT Rosé - NM

3 Bouteilles
Deutz

CHAMPAGNE BRUT Rosé - NM

1 Bouteille
Charles Heidsieck
(accroc étiquette)

CHAMPAGNE BRUT Rosé - NM

1 Bouteille
Ruinart
(e.l.s)

CHAMPAGNE BRUT Rosé - NM

1 Bouteille
Bollinger
(accrocs étiquette)

6 Bouteilles | 180 / 220 €

Lot 768 Lot Panaché (Mixed Lot)

**CHAMPAGNE BRUT BLANC DE BLANCS
NM**

1 Magnum
Barons de Rothschild

CHAMPAGNE BRUT CLASSIC - NM

1 Magnum
Deutz

**CHAMPAGNE BRUT Rosé
«CUVEE DES MOINES» - NM**

1 Magnum
Besserat de Bellefon
(clm.a)

3 Magnums | 160 / 180 €

Lot 769 Lot Panaché (Mixed Lot)

CHAMPAGNE BRUT VINTAGE - 2008

1 Bouteille
Veuve Clicquot

**CHAMPAGNE BRUT BLANC DE BLANCS
GRANDE RESERVE - NM**

1 Bouteille
De Sousa
(e.l.a; contre-étiquette abîmée; dégorgement 2012)

CHAMPAGNE BRUT TRADITION - NM

1 Bouteille
De Sousa
(e.l.a; contre-étiquette abîmée; dégorgement 2012)

CHAMPAGNE BRUT «CUVEE 733» - NM

1 Bouteille
Jacquesson
(e.t.h; contre-étiquette abîmée; dégorgement 2008)

Lot 768



**CHAMPAGNE BRUT BLANC DE BLANCS
2011**

1 Bouteille
Deutz

**CHAMPAGNE BRUT NATURE
«EDITION STARCK» - 2006**

1 Bouteille
Louis Roederer
(e.l.a)

6 Bouteilles | 200 / 240 €

Lot 770 Lot Panaché (Mixed Lot)

**CHAMPAGNE BRUT BLANC DE BLANCS
NM**

1 Bouteille
Ruinart
(e.f.s)

**CHAMPAGNE BRUT GRANDS CRUS
«PRELUDE» - NM**

1 Bouteille
Taittinger
(e.l.a; clm.a; c.l.a)

CHAMPAGNE BRUT CLASSIC - NM

1 Bouteille
Deutz

CHAMPAGNE BRUT VINTAGE - 2004

1 Bouteille
Billecart-Salmon
(e.l.s)

**CHAMPAGNE BRUT BLANC DE BLANCS
NM**

1 Bouteille
Barons de Rothschild
(e.l.s)

**CHAMPAGNE BRUT «CORDON BLEU»
NM**

1 Bouteille
De Venoge
(accroc étiquette)

6 Bouteilles | 225 / 250 €

Lot 772



Lot 772

**CHARMES-CHAMBERTIN TRES VIEILLES
VIGNES (Grand Cru) - 2007**

Domaine Joseph Roty
(accrocs étiquettes)

3 Bouteilles | 750 / 840 €

Lot 773 Lot Panaché (Mixed Lot)

**SAVIGNY-LES-BEAUNE AUX
FOURNEAUX Rouge (1° Cru) - 2005**

6 Bouteilles
La Grande Cave
(e.a)

**PERNAND-VERGELESSES RESERVE
BRICE ALBERT Rouge - 2005**

3 Bouteilles
La Grande Cave
(e.t.a)

9 Bouteilles | 160 / 180 €

Lot 774 Lot Panaché (Mixed Lot)

CLOS SAINT-DENIS (Grand Cru) - 2006

1 Bouteille
Domaine Bertagna
(e.l.s à e.l.a)

**NUITS-SAINT-GEORGES LES MURGERS
(1° Cru) - 2006**

1 Bouteille
Domaine Bertagna
(e.l.s à e.l.a)

**VOSNE-ROMANEE LES BEAUX MONTS
(1° Cru) - 2006**

1 Bouteille
Domaine Bertagna
(e.l.s à e.l.a; cm.a)

**VOUGEOT CLOS DE LA PERRIERE Rouge
(1° Cru) - 2006**

1 Bouteille
Domaine Bertagna
(e.l.s à e.l.a)

BOURGOGNE LE CHAPITRE - 2011

1 Bouteille
Louis Jadot

CHASSAGNE-MONTRACHET Blanc - 2010

1 Bouteille
Domaine Michel Niellon

6 Bouteilles | 330 / 360 €

Lot 775

CÔTE-RÔTIE LA LANDONNE - 2013

Jean-Michel Gérin
(quelques étiquettes avec accrocs sinon belles)

6 Bouteilles | 720 / 780 €

Lot 776 Lot Panaché (Mixed Lot)

**CÔTE-RÔTIE LES GRANDES PLACES
2013**

5 Bouteilles
Jean-Michel Gérin
(étiquettes très légèrement marquées)

Lot 771 Lot Panaché (Mixed Lot)

**CHAMPAGNE BRUT Rosé «SAUVAGE»
NM**

1 Bouteille
Piper-Heidsieck
(e.l.a)

**CHAMPAGNE BRUT «CORDON ROUGE»
NM**

1 Bouteille
Mumm
(e.l.a)

CHAMPAGNE BRUT «PRESTIGE» - NM

1 Bouteille
Taittinger
(e.l.s)

CHAMPAGNE BRUT - NM

1 Bouteille
Laurent-Perrier

CHAMPAGNE BRUT - NM

2 Bouteilles
Veuve Clicquot

6 Bouteilles | 140 / 160 €

Lot 775



CÔTE-RÔTIE «BELLISSIMA» - 2013

1 Bouteille
Louis Chèze
(étiquette très légèrement marquée; contre-étiquette abîmée)

6 Bouteilles | 330 / 360 €

Lot 777 Lot Panaché (Mixed Lot)

SAINT-JOSEPH ANGES Rouge - 2015

1 Magnum
Louis Chèze

CÔTE-RÔTIE «BELLISSIMA» - 2015

1 Magnum
Louis Chèze
(e.t.a; clm.a)

CÔTES DE PROVENCE Rosé - 2018

1 Magnum
Clos St Vincent

3 Magnums | 150 / 165 €

Lot 778

AMARONE DELLA VALPOLICELLA CLASSICO - 1999

Bertani
(quelques accros étiquettes et contre-étiquettes)

5 Bouteilles | 400 / 500 €

Lot 779

BAROLO «BRICCO DELLE VIOLE» RISERVA - 2003

Viberti
(5 e.l.a à e.a)

6 Bouteilles | 300 / 360 €

Lot 780

I.G.T TERRE SICILIANE NERO D'AVOLA NARKE GOLD - 2016

Principe di Corleone
(quelques e.l.a)

12 Bouteilles | 150 / 180 €

Lot 781 Lot Panaché (Mixed Lot)

RIBERA DEL DUERO CRIANZA - 2013

6 Bouteilles
Virtus

RIBERA DEL DUERO VEGA DEL YUSO

2014

6 Bouteilles
Virtus
(1 étiquette très légèrement marquée)

12 Bouteilles | 225 / 250 €

Lot 782 Lot Panaché (Mixed Lot)

BAROLO CASINA BRIC - 2007

11 Bouteilles
Viberti
(quelques accros étiquettes et contre-étiquettes)

BAROLO BRICCO DELLE VIOLE - 2010

1 Bouteille
Viberti
(quelques accros étiquette et contre-étiquette)

12 Bouteilles | 280 / 320 €

Lot 783 Lot Panaché (Mixed Lot)

I.G.T TOSCANA ROSSO «TINORSO» - 2011

6 Bouteilles
Fattoria Poggio Capponi
(1 étiquette très légèrement marquée)

I.G.T TOSCANA ROSSO «TINORSO» - 2013

6 Bouteilles
Fattoria Poggio Capponi

12 Bouteilles | 180 / 220 €

Lot 784 Lot Panaché (Mixed Lot)

I.G.T TOSCANA «MASSETO» - 2008

1 Bouteille
Tenuta dell'Ornellaia
(e.a; contre-étiquette abîmée)

Lot 784**BOLGHERI SASSICAIA - 2008**

1 Bouteille
Tenuta San Guido
(étiquette très légèrement marquée)

2 Bouteilles | 550 / 650 €

Lot 785 Lot Panaché (Mixed Lot)**I.G.T TOSCANA ROSSO "TINORSO" - 2010**

6 Bouteilles
Fattoria Poggio Capponi
(étiquettes et contre-étiquettes légèrement griffées)

BRUNELLO DI MONTALCINO - 2006

1 Bouteille
Marchesa degli Aleramici
(e.l.a)

ROSSO DI MONTALCINO - 2009

1 Bouteille
Marchesa degli Aleramici
(e.l.a)

I.G.T ROSSO TOSCANA ROSSO - 2002

1 Bouteille
Podere Canneta
(B.G; e.l.a)

BRUNELLO DI MONTALCINO - 1999

2 Bouteilles
Poggio Antico
(B.G; e.t.a)

**BARBERA DEL MONFERRATO VIGNETO
MONGETTO - 2006**

1 Bouteille
Il Mongetto

12 Bouteilles | 240 / 280 €

Lot 786 Lot Panaché (Mixed Lot)**RIBERA DEL DUERO CRIANZA - 2013**

6 Bouteilles
Virtus

RIBERA DEL DUERO RESERVA - 2001

4 Bouteilles
Valsardo de Penafiel
(e.l.a)

MENDOZA - 2007

2 Bouteilles
Clos de los Siete
(e.t.h à e.a)

12 Bouteilles | 220 / 250 €

Lot 787 Lot Panaché (Mixed Lot)**BAROLO MONFALLETTO - 2005**

1 Magnum
Cordero di Montezemolo
(e.t.h à e.a)

BAROLO MONFALLETTO - 2006

1 Magnum
Cordero di Montezemolo

BARBARESCO QUARANTADUE - 2007

1 Magnum
Rattalino
(e.t.h)

3 Magnums | 200 / 220 €

Lot 788 Lot Panaché (Mixed Lot)**AMARONE DELLA VALPOLICELLA
CLASSICO - 2000**

2 Bouteilles
Bertani
(étiquettes très légèrement marquées)

**AMARONE DELLA VALPOLICELLA
CLASSICO VIGNETO IL FORNETTO - 2001**

2 Bouteilles
Stefano Accordini
(accrocs étiquettes et contre-étiquettes)

**AMARONE DELLA VALPOLICELLA
CLASSICO "ACINATICO" - 2005**

1 Bouteille
Stefano Accordini

Lot 787

VALPOLICELLA CLASSICO SUPERIORE

2003

1 Bouteille
Giuseppe Quintarelli
(e.l.a)

6 Bouteilles | 180 / 200 €

Lot 789 Lot Panaché (Mixed Lot)

BAROLO - DIV

3 Bouteilles
Divers
(voir photo sur le site pour détail et descriptif)

BARBARESCO - DIV

6 Bouteilles
Divers
(voir photo sur le site pour détail et descriptif)

9 Bouteilles | 270 / 300 €

Lot 790 Lot Panaché (Mixed Lot)

BARBERA - DIV

4 Bouteilles
Divers
(voir photo sur le site pour détail et descriptif)

I.G.T TERRE SICILIANE NERO D'AVOLA

NARKE GOLD - DIV

4 Bouteilles
Principe di Corleone
(voir photo sur le site pour détail et descriptif)

8 Bouteilles | 100 / 120 €

Lot 791

VINS DIVERSES REGIONS et PORTO - DIV

Divers
(voir photo sur le site pour détail et descriptif)

10 Bouteilles | 120 / 140 €

Lot 792

ALCOOLS (dont 2 GRAPPA) - DIV

Divers
(voir photo sur le site pour détail et descriptif)

5 Bouteilles | 100 / 120 €

Lot 793

ARMAGNAC - 1942

Château de Laubade
(mise Septembre 1991)

1 Bouteille | 250 / 300 €

Lot 794

COGNAC GRANDE CHAMPAGNE

"PRIVATE RESERVE" - NM

Hennessy
(e.l.s; c.l.m.a; c.l.s; lot 1; bouteille n° 2608)

1 Bouteille | 400 / 500 €

Lot 795

GRAND ARMAGNAC - 1903

Janneau
(Caisse Bois d'origine sale et abîmée)
(7,5 cm; e.l.s à e.l.a; c.s)

1 Bouteille | 500 / 600 €



Lot 794

Lot 795



Lot 796

WHISKIES - DIV

Divers
(voir photo sur le site pour détail et descriptif)

5 Bouteilles | 100 / 140 €

Lot 797 Lot Panaché (Mixed Lot)

ARMAGNAC - 1942

1 Bouteille
Fauchon
(6 cm; e.t.h; c.s)

GRAND-BAS ARMAGNAC - NM

1 Bouteille
Pierre Courmet
(9 cm sur col fin; e.t.a peu lisible; c.a)

VIEUX BAS-ARMAGNAC - 1965

1 Bouteille
Veuve J. Goudoulin
(e.l.a; c.l.m.s; c.l.s)

3 Bouteilles | 250 / 300 €

Lot 798 Lot Panaché (Mixed Lot)

COGNAC X.O TRADITION LOT N° 76 - NM

2 Bouteilles
Tesseron
(e.l.a; c.l.s)

COGNAC V.S.O.P - NM

1 Bouteille
Martell
(e.l.s; tiimbre fiscal italien)

3 Bouteilles | 120 / 150 €

Lot 799 Lot Panaché (Mixed Lot)

**COGNAC FINE CHAMPAGNE X.O SPECIAL
NM**

1 Bouteille
Rémy-Martin
(3,5 cm)



Lot 803

COGNAC - NM

1 Bouteille
Hennessy
(sans étiquette)

COGNAC - NM

1 Magnum
Courvoisier
(7 cm soit H.E; e.t.h; c.s)

3 Flacons | 160 / 200 €

Lot 800 Lot Panaché (Mixed Lot)

RHUM SOLERA GRAN RESERVA 23 - NM

1 Bouteille
Zacapa

RHUM OLD RESERVE BARBADOS - 1995

1 Bouteille
C. Ferrand
(e.t.h)

**COGNAC GRANDE CHAMPAGNE 30 ANS
NM**

1 Bouteille
Lhéraud
(s.c; ouverte?)

3 Bouteilles | 150 / 180 €

Lot 801

**VINS D'ALSACE (dont 11 Domaine
TRIMBACH) - DIV**

Divers
(voir photo sur le site pour détail et descriptif)

12 Bouteilles | 220 / 250 €

Lot 802

CHÂTEAU BEAU-SEJOUR BECOT - 2015

GCC1B Saint-Emilion
(Caisse Bois d'origine)

12 Bouteilles | 550 / 600 €

Lot 803

CHÂTEAU BEYCHEVELLE - 1990

GCC4 Saint-Julien
(T.L.B+; e.t.h)

3 Bouteilles | 210 / 240 €

Lot 806



Lot 804

CHÂTEAU CARBONNIEUX Rouge - 2001

CC Graves
(e.l.s à e.t.h)

6 Bouteilles | 150 / 180 €

Lot 805

CHÂTEAU CITRAN - 2000

Haut-Médoc
(Caisse Bois d'origine)

12 Bouteilles | 180 / 200 €

Lot 806

CHÂTEAU CLINET - 1989

Pomerol
(1 étiquette avec accros sinon belle)

2 Bouteilles | 800 / 900 €

Lot 807

CHÂTEAU DE LISSE - 1982
Saint-Emilion

11 Bouteilles | 120 / 140 €

Lot 808

CHÂTEAU DU TAILLAN - 1998
Haut-Médoc
(Caisse Bois d'origine)

12 Bouteilles | 100 / 120 €

Lot 809

CHÂTEAU FAURE-BEAUSEJOUR - 1989
Fronsac
(T.L.B ou mieux; étiquettes légèrement marquées
avec quelques accros)

12 Bouteilles | 100 / 120 €

Lot 810

CHÂTEAU FAURIE DE SOUCHARD - 1976
GCC Saint-Emilion
(B.G- ou mieux; e.t.h encollage)

11 Bouteilles | 200 / 220 €

Lot 811

CHÂTEAU FAURIE DE SOUCHARD - 1976
GCC Saint-Emilion
(T.L.B ou mieux; e.t.h encollage)

12 Bouteilles | 220 / 240 €

Lot 812

CHÂTEAU FOMBRAUGE - 1998
Saint-Emilion Grand Cru
(Caisse Bois d'origine)

12 Bouteilles | 220 / 240 €

Lot 813

CHÂTEAU HAUT-BAILLY - 2015
CC Graves
(Caisse Bois d'origine cerclée)

6 Bouteilles | 600 / 660 €

Lot 813



Lot 814

CHÂTEAU L'ANGELUS - 1979
GCC Saint-Emilion
(1 B.G, 1 T.L.B et 1 H.E; étiquettes très légèrement
marquées dont 1 avec accroc)

3 Bouteilles | 300 / 350 €

Lot 815

CHÂTEAU L'ANGELUS - 1979
GCC Saint-Emilion
(T.L.B ou mieux; e.l.s dont 1 e.l.a; c.l.s)

3 Bouteilles | 330 / 360 €

Lot 816

CHÂTEAU L'ANGELUS - 1982
GCC Saint-Emilion
(T.L.B+; e.a)

1 Bouteille | 160 / 200 €



Lot 816

Lot 817**CHÂTEAU LATOUR - 2010**

GCC1 Pauillac
 (1 accroc et 1 léger manque sur le côté
 de l'étiquette)

1 Bouteille | 950 / 1050 €

Lot 818**CHÂTEAU LEOVILLE BARTON - 2015**

GCC2 Saint-Julien
 (Caisse Bois d'origine)

6 Bouteilles | 420 / 480 €

Lot 819**CHÂTEAU MOUTON ROTHSCHILD - 2002**

GCC1 Pauillac
 (étiquette très légèrement marquée avec
 2 accrocs; contre-étiquette légèrement marquée
 par l'humidité)

1 Bouteille | 320 / 350 €

Lot 820**DULUC DE BRANAIRE-DUCRU - 2013**

Saint-Julien
 (Caisse Bois d'origine)

6 Bouteilles | 100 / 120 €

Lot 821**LE PETIT MOUTON DE MOUTON
ROTHSCHILD - 2015**

Pauillac
 (Caisse Bois d'origine)

6 Bouteilles | 1100 / 1200 €

Lot 822 Lot Panaché (Mixed Lot)**CHÂTEAU CARBONNIEUX Rouge - 1995**

4 Bouteilles
 CC Graves
 (quelques étiquettes légèrement marquées)

6 Bouteilles | 150 / 180 €

Lot 821**CHÂTEAU CARBONNIEUX Rouge - 1996**

1 Bouteille
 CC Graves

CHÂTEAU CARBONNIEUX Rouge - 2001

1 Bouteille
 CC Graves
 (e.l.s)

Lot 823 Lot Panaché (Mixed Lot)**CHÂTEAU NOTTON - 1982**

6 Bouteilles
 Margaux
 (T.L.B+ ou mieux; e.l.s à e.a)

CHÂTEAU SANSONNET - 1983

1 Bouteille
 GCC Saint-Emilion
 (M.E+; e.t.h)

CHÂTEAU CARBONNIEUX Rouge - 2001

5 Bouteilles
 CC Graves

12 Bouteilles | 210 / 240 €

Lot 824 Lot Panaché (Mixed Lot)**CHÂTEAU ST.GEORGES - 1975**

1 Bouteille
 Saint-Georges-Saint-Emilion
 (T.L.B; étiquette très légèrement marquée)

CHÂTEAU ST.GEORGES - 1978

4 Bouteilles
 Saint-Georges-Saint-Emilion
 (H.E ou mieux; e.l.s à e.l.a; c.l.s à c.l.a)

CHÂTEAU ST.GEORGES - 1979

2 Bouteilles
 Saint-Georges-Saint-Emilion
 (1 H.E et 1 M.E; e.l.s; c.s dont 1 s.c.a)

CHÂTEAU ST.GEORGES - 1983

1 Bouteille
Saint-Georges-Saint-Emilion
(T.L.B-; e.t)

CHÂTEAU ST.GEORGES - 1986

3 Bouteilles
Saint-Georges-Saint-Emilion
(T.L.B ou mieux; e.l.s à e.l.a)

CHÂTEAU DESTIEU-VIDEAU - 1982

1 Bouteille
Saint-Emilion
(H.E-; e.t.a)

12 Bouteilles | 200 / 240 €

Lot 825 Lot Panaché (Mixed Lot)

CHÂTEAU LARRIVET HAUT-BRION Rouge 2006

2 Bouteilles
Pessac-Léognan

CHÂTEAU LARRIVET HAUT-BRION Rouge 2001

4 Bouteilles
Pessac-Léognan
(e.l.s à e.l.a)

6 Bouteilles | 150 / 180 €

Lot 826 Lot Panaché (Mixed Lot)

CHÂTEAU DU TAILLAN - 1998

6 Bouteilles
Haut-Médoc
(H.E- ou mieux)

CHÂTEAU LA RIVIERE - 1979

1 Bouteille
Fronsac
(B.G)

CHÂTEAU LATOUR MARTILLAC Rouge 1959

2 Bouteilles
CC Graves
(1 H.E- et 1 M.E+;

CHÂTEAU LA TOUR DE MONS - 1980

1 Bouteille
Margaux
(H.E; e.t.h; c.s + s.c.a)

Lot 828



CHÂTEAU CHASSE-SPLEEN - 1981

1 Bouteille
Moulis
(B.G; e.t.h à e.l.a)

CHÂTEAU DOUMAYNE - 1982

1 Bouteille
Saint-Emilion
(M.E+; étiquette très légèrement marquée)

12 Bouteilles | 150 / 180 €

Lot 827 Lot Panaché (Mixed Lot)

LE CARILLON DE L'ANGELUS - 1994

2 Bouteilles
Saint-Emilion Grand Cru
(étiquettes légèrement marquées)

CHÂTEAU BEAU-SEJOUR BECOT - 1997

4 Bouteilles
GCC1B Saint-Emilion
(1 B.G; 3 étiquettes légèrement marquées et 1 e.t)

6 Bouteilles | 150 / 180 €

Lot 828 Lot Panaché (Mixed Lot)

CHÂTEAU TALBOT - 1990

2 Bouteilles
GCC4 Saint-Julien
(e.t.h légères dont 1 e.l.a)

CHÂTEAU GISCOURS - 1982

1 Bouteille
GCC3 Margaux
(e.t.h)

3 Bouteilles | 200 / 220 €

Lot 829 Lot Panaché (Mixed Lot)

CHÂTEAU TERTRE-DAUGAY - 1998

2 Bouteilles
GCC Saint-Emilion
(B.G ou mieux; e.a)

CHÂTEAU TROTTE-VIEILLE - 1992

1 Bouteille
GCC1B Saint-Emilion
(T.L.B; e.l.a)

CHÂTEAU LARCIS DUCASSE - 2000

1 Bouteille
GCC Saint-Emilion

CHÂTEAU GRAND-CORBIN - 1990

1 Bouteille
GCC Saint-Emilion
(e.l.s sinon belle)

CHÂTEAU LA GAFFELIERE - 1990

1 Bouteille
GCC1B Saint-Emilion
(e.t.h avce accroc)

6 Bouteilles | 150 / 180 €

Lot 830 Lot Panaché (Mixed Lot)

CHÂTEAU RAUZAN-GASSIES - 1997

1 Bouteille
GCC2 Margaux
(e.t)

CHÂTEAU LASCOMBES - 1970

1 Bouteille
GCC2 Margaux
(H.E; étiquette très légèrement marquée)

CHÂTEAU GISCOURS - 1987

2 Bouteilles
GCC3 Margaux
(T.L.B ou mieux; e.t.h à e.t.a; c.l.s)

4 Bouteilles | 100 / 120 €

Lot 831 Lot Panaché (Mixed Lot)

**CHÂTEAU PICHON LONGUEVILLE BARON
1987**

1 Bouteille
GCC2 Pauillac
B.G-; étiquette très légèrement marquée; c.s)

LES FORTS DE LATOUR - 1973

2 Bouteilles
Pauillac
(1 M.E+et 1 T.L.B; e.t.h dont 1 e.l.a; c.s)

3 Bouteilles | 120 / 140 €

Lot 832 Lot Panaché (Mixed Lot)

CHÂTEAU MAUCAILLOU - 1989

2 Bouteilles
Moulis
(T.L.B+ ou mieux; étiquettes légèrement marquées)

CHÂTEAU DE FIEUZAL Rouge - 1998

2 Bouteilles
CC Graves
(1 étiquette très légèrement marquée)

CHÂTEAU SOCIANDO-MALLET - 1995

1 Bouteille
Haut-Médoc
(e.a)

CHÂTEAU HAUT-MARBUZET - 1987

1 Bouteille
Saint-Estèphe
(T.L.B+; étiquette très légèrement marquée)

6 Bouteilles | 120 / 140 €

Lot 833 Lot Panaché (Mixed Lot)

CHÂTEAU LEOVILLE POYFERRE - 1979

1 Bouteille
GCC2 Saint-Julien
(B.G; e.t; c.l.s incurvée)

CHÂTEAU LEOVILLE POYFERRE - 1983

1 Bouteille
GCC2 Saint-Julien
(H.E; e.a côté)

CHÂTEAU LEOVILLE POYFERRE - 1988

1 Bouteille
GCC2 Saint-Julien
(c.a)

CHÂTEAU BRANAIRE - 1993

1 Bouteille
GCC4 Saint-Julien
(e.t.h légères)

4 Bouteilles | 200 / 220 €

Lot 834

CHÂTEAU DE FIEUZAL Blanc - 1995

Pessac-Léognan
(quelques étiquettes légèrement marquées)

6 Bouteilles | 160 / 180 €

Lot 835

CHÂTEAU D'YQUEM - 1987

C1 Supérieur Sauternes
(T.L.B- ou mieux; 1 e.t.h)

3 Bouteilles | 600 / 660 €

Lot 836

CHÂTEAU D'YQUEM - 1996

C1 Supérieur Sauternes
(B.G; e.t)

1 Bouteille | 225 / 250 €

Lot 836



Lot 837 Lot Panaché (Mixed Lot)

CHÂTEAU GUIRAUD - 1989

2 Bouteilles
C1 Sauternes
(1 étiquette très légèrement marquée sinon belle)

CHÂTEAU RABAUD-PROMIS - 1978

1 Bouteille
C1 Sauternes
(M.E+; e.t.h; c.s + s.c.a)

3 Bouteilles | 100 / 120 €

Lot 838

**CHAMPAGNE BRUT "DOM PERIGNON"
1978**

Moët et Chandon
(Coffret abimé)

1 Bouteille | 250 / 300 €

Lot 839 Lot Panaché (Mixed Lot)

CHAMPAGNE BRUT "FLEUR
DE CHAMPAGNE" - NM

2 Bouteilles
Duval-Leroy
(étiquettes légèrement marquées; c.l.s)

CHAMPAGNE BRUT "IMPERIAL" - 1971

1 Bouteille
Moët et Chandon
(e.t.h; c.m.a)

CHAMPAGNE BRUT - NM

2 Bouteilles
Desaint-Martin
(1 étiquette très légèrement marquée et 1 e.l.a)

5 Bouteilles | 180 / 220 €

Lot 840

CHÂTEAUNEUF-DU-PAPE Rouge - 2006

Château Rayas

1 Bouteille | 1150 / 1250 €

Lot 838



Lot 841

CHÂTEAUNEUF-DU-PAPE Rouge - 2007

Château Rayas

2 Bouteilles | 2400 / 2700 €

Lot 842

CHÂTEAUNEUF-DU-PAPE Rouge - 2009

Château Rayas

1 Bouteille | 1250 / 1350 €

Lot 843 Lot Panaché (Mixed Lot)

CÔTES-DU-RHÔNE Rouge - 2015

1 Bouteille
Château des Tours

CÔTES-DU-RHÔNE Rouge - 2016

1 Bouteille
Château des Tours

VACQUEYRAS - 2009

1 Bouteille
Château des Tours

VACQUEYRAS - 2010

1 Bouteille
Château des Tours

I.G.P VIN DE PAYS DE VAUCLUSE Rouge
2013

1 Bouteille
Domaine des Tours

I.G.P VIN DE PAYS DE VAUCLUSE Rouge
2016

1 Bouteille
Domaine des Tours

6 Bouteilles | 550 / 600 €

Lot 844 Lot Panaché (Mixed Lot)

CORNAS LES RUCHETS - 2002

5 Bouteilles
Jean-Luc Colombo

CORNAS LES RUCHETS - 2003

5 Bouteilles
Jean-Luc Colombo

10 Bouteilles | 300 / 350 €

Lot 842



Lot 845

ARBOIS VIN JAUNE - 1979

Henri Maire
(quelques étiquettes très légèrement marquées)

6 Bouteilles | 150 / 180 €

Lot 846

CLOS DE VOUGEOT (Grand Cru) - 1982

Cave Loison-Coquard
(e.t.h à e.t.a; c.m.s à c.m.a; c.l.s)

12 Bouteilles | 500 / 600 €

Lot 847

ECHEZEAUX (Grand Cru) - 1982

Domaine du Clos Frantin
(2,8 cm ou mieux; e.t.h à e.t.a; c.m.s à c.m.a; 5 c.l.s
et 1 c.s à c.a)

6 Bouteilles | 600 / 720 €

Lot 847



Lot 848

GEVREY-CHAMBERTIN - 1997
Dupont-Tisserandot
(2 e.l.s)

11 Bouteilles | 250 / 300 €

Lot 849

GEVREY-CHAMBERTIN - 2005
Sylvie Esmonin

6 Bouteilles | 225 / 250 €

Lot 850

MEURSAULT Rouge - 1979
Michelot-Buisson
(4,5 cm ou mieux; e.t.h à e.t.a; clm.s à clm.a;
aspect clair)

12 Bouteilles | 180 / 220 €

Lot 851

SANTENAY CLOS DES MOUCHES Rouge
(1° Cru) - 1979
Jean Moreau
(3 cm ou mieux; e.t.h à e.t.a; clm.s à clm.a et 2
s.c.m; c.l.s)

12 Bouteilles | 140 / 160 €

Lot 852

SANTENAY Rouge (1980, 1984 et 1996)
DIV
Divers
(voir photo sur le site pour détail et descriptif)

11 Bouteilles | 130 / 150 €

Lot 853

VOLNAY-SANTENOTS (1° Cru) - 2005
Sylvie Esmonin

6 Bouteilles | 360 / 420 €

Lot 854 Lot Panaché (Mixed Lot)

BOURGOGNE CUVÉE SYLVIE Rouge
2005
6 Bouteilles
Sylvie Esmonin

BOURGOGNE CUVÉE SYLVIE Rouge
2006
6 Bouteilles
Sylvie Esmonin

12 Bouteilles | 280 / 320 €

Lot 855 Lot Panaché (Mixed Lot)

CÔTE DE NUITS-VILLAGES Rouge - 2006
6 Bouteilles
Sylvie Esmonin

CÔTE DE NUITS-VILLAGES Rouge - 2007
6 Bouteilles
Sylvie Esmonin
(1 capsule plissée)

12 Bouteilles | 330 / 360 €

Lot 856 Lot Panaché (Mixed Lot)

CHASSAGNE-MONTRACHET VIEILLES
VIGNES Rouge - 2002
2 Bouteilles
Guy Amiot

CHASSAGNE-MONTRACHET MORGEOT
Rouge (1° Cru) - 2001
2 Bouteilles
Vincent Girardin
(étiquettes légèrement marquées)

CORTON CLOS DES MEIX Rouge
(Grand Cru) - 1996
2 Bouteilles
Comte Senard
(1 étiquette très légèrement marquée et 1 e.t.h à
e.a; c.l.s)

6 Bouteilles | 240 / 270 €

Lot 853**Lot 857** Lot Panaché (Mixed Lot)**GEVREY-CHAMBERTIN - 2007**

3 Bouteilles

Méo-Camuzet Frère & Sœurs

(1 s.c.m)

CHAMBOLLE-MUSIGNY - 2006

3 Bouteilles

Méo-Camuzet Frère & Sœurs

6 Bouteilles | 300 / 360 €

Lot 858 Lot Panaché (Mixed Lot)**MARSANNAY Rouge - 2008**

3 Bouteilles

Méo-Camuzet Frère & Sœurs

ALOXE-CORTON Rouge - 1988

3 Bouteilles

Louis Latour

(étiquettes légèrement marquées dont 1 e.a)

6 Bouteilles | 160 / 180 €

Lot 859 Lot Panaché (Mixed Lot)**SANTENAY Rouge (1980, 1983 et 1985)**

DIV

11 Bouteilles

Taupenot

(voir photo sur le site pour détail et descriptif)

ALOXE-CORTON Rouge - 1984

1 Bouteille

Maldant

(e.t.a; clm.a; c.l.a)

12 Bouteilles | 140 / 160 €

Lot 860 Lot Panaché (Mixed Lot)**BEAUNE LES REVERSEES Rouge (1° Cru) 1985**

10 Bouteilles

J.C Rateau

(4 cm ou mieux; e.t.h à e.t.a; clm.s à clm.a voire s.c.m; c.s à c.a)

CHASSAGNE-MONTRACHET Rouge - 1982

2 Bouteilles

Château de la Maltroye

(4 cm ou mieux; e.l.s à e.l.a)

12 Bouteilles | 160 / 180 €

Lot 861 Lot Panaché (Mixed Lot)**GEVREY-CHAMBERTIN - 1990**

2 Bouteilles

Olivier Leflaive

(e.t.h; 1 clm.tâchée)

VOLNAY - 1989

1 Bouteille

Olivier Leflaive

(étiquette très légèrement marquée sinon parfaite)

GIVRY Rouge - 1989

1 Bouteille

Olivier Leflaive

(3 cm; e.l.s)

ALOXE-CORTON Rouge - 1996

5 Bouteilles

Olivier Leflaive

(e.l.s quelques accros)

CHASSAGNE-MONTRACHET Rouge - 1988

3 Bouteilles

Mommessin

(4 cm ou mieux; quelques accros étiquettes sinon belles)

12 Bouteilles | 270 / 300 €

Lot 862 Lot Panaché (Mixed Lot)**CLOS DE VOUGEOT VIEILLES VIGNES (Grand Cru) - 2003**

1 Bouteille

Château de la Tout

(e.t.h)

Lot 862



VOSNE-ROMANÉE - 1992

2 Bouteilles
J. Confuron-Cotetidot
(e.l.s sinon belles)

3 Bouteilles | 225 / 250 €

Lot 863 Lot Panaché (Mixed Lot)

VOLNAY 1^{er} CRU - 1995

2 Bouteilles
Michel Picard
(étiquettes très légèrement marquées sinon parfaites)

VOSNE-ROMANÉE - 1994

2 Bouteilles
Michel Picard
(1 étiquette très légèrement marquée)

CHAMBOLLE-MUSIGNY - 1992

1 Bouteille
Georges Lignier & Fils
(e.t.h à e.a; clm.a)

CHAMBOLLE-MUSIGNY - 1996

1 Bouteille
Marchand-Bolnot
(3 cm)

6 Bouteilles | 130 / 160 €

Lot 864 Lot Panaché (Mixed Lot)

BOURGOGNE CUVÉE SYLVIE Rouge - 2005

5 Bouteilles
Sylvie Esmonin

CHAMBOLLE-MUSIGNY - 1994

1 Bouteille
Domaine Henri Perrot-Minot

**CÔTE DE BEAUNE LA GRANDE
CHÂTELAINE Rouge - 1998**

3 Bouteilles
Domaine Chantal Lescure
(e.t.h dont 1 e.a)

**CÔTE DE BEAUNE LA GRANDE
CHÂTELAINE Rouge - 1996**

2 Bouteilles
Domaine Chantal Lescure
(e.l.s)

CHAMBOLLE-MUSIGNY - 1979

1 Bouteille
Nicolas
(4 cm; e.t.h; c.s + s.c.a)

12 Bouteilles | 225 / 250 €

Lot 865 Lot Panaché (Mixed Lot)

GEVREY-CHAMBERTIN - 1990

1 Bouteille
Gilles Burguet
(e.t; clm.s)

**GEVREY-CHAMBERTIN LAVAUX
SAINT-JACQUES (1^{er} Cru) - 1994**

8 Bouteilles
Gilles Burguet
(2 e.l.s et 7 e.t; quelques clm.s)

CLOS DE VOUGEOT (Grand Cru) - 1979

1 Bouteille
Cave Loison-Coquard
(e.a; clm.a)

CLOS DE VOUGEOT (Grand Cru) - 1982

2 Bouteilles
Cave Loison-Coquard
(e.t.h à e.t.a; clm.a)

12 Bouteilles | 300 / 350 €

Lot 866 Lot Panaché (Mixed Lot)

PERNAND-VERGELESSES Rouge - 1972

6 Bouteilles
Joseph Drouhin
(3,8 cm ou mieux; e.t.h à e.t.a; clm.s à clm.a
dont 2 illisibles; c.l.s)

SANTENAY Rouge - 1989

2 Bouteilles
Moillard
(e.t.h à e.a)

PERNAND-VERGELESSES Rouge - 1996

2 Bouteilles
Rollin
(e.t.h à e.l.a)

**CHASSAGNE-MONTRACHET
CLOS DU CHÂTEAU DE LA MALTROYE
Rouge (1^o Cru) - 1984**

1 Bouteille
Château de la Maltroye
(4 cm; e.a)

VOLNAY LA MEILLE (1^o Cru) - 1988

1 Bouteille
Jaboulet-Vercherre
(3 cm; e.t.h; clm.s)

12 Bouteilles | 200 / 240 €

Lot 867 Lot Panaché (Mixed Lot)

POMMARD - 2000

3 Bouteilles
Bouchard Père & Fils
(e.t.a à e.q.i partiellement lisibles)



POMMARD LES EPENOTS (1° Cru) - 1992
4 Bouteilles
Mommessin
(e.l.s; clm.s avec quelques accrocs)

POMMARD - 1986
1 Bouteille
H. Le Veze
(4,2 cm; étiquette très légèrement marquée; clm.s)

POMMARD PETIT CLOS - 1989
2 Bouteilles
Paul Pidault
(e.t.h à e.a; clm.a)

SAVIGNY-LES-BEAUNE DES HOSPICES
CUVEE FORNERET Rouge - 1973

1 Bouteille
Caves des Taillaudiers
(e.t.a)

CORTON Rouge (Grand Cru) - 1977
1 Bouteille
Chevalier Père & Fils
(3,2 cm; e.l.a; clm.s)

12 Bouteilles | 200 / 220 €

Lot 868 Lot Panaché (Mixed Lot)

CHASSAGNE-MONTRACHET Rouge - 1937
1 Bouteille
Baudrand
(4,7 cm; e.t.h à e.l.a; clm.s; c.l.s)

GEVREY-CHAMBERTIN - 1961
2 Bouteilles
Rémi de Foulanges
(4,2 cm ou mieux; e.t.h à e.l.a; clm.s à clm.a; c.a cire)

VOSNE-ROMANEE MALCONSORTS
(1° Cru) - 1947
1 Bouteille
Henri Massart
(5,7 cm; e.t.h; clm.s; c.s; aspect clair)

CLOS DE LA ROCHE (Grand Cru) - 1978
2 Bouteilles
Pierre Fontaine
(5,3 cm ou mieux; e.t.h à e.l.a; clm.s à clm.a; c.s + s.c.a voire suintantes)

BOURGOGNE Rouge - 1979
4 Bouteilles
Michelot-Buisson
(4 cm ou mieux; e.l.a; c.l.s; aspect clair)

MEURSAULT Rouge - 1979
2 Bouteilles
Michelot-Buisson
(5,8 cm; e.t.a; clm.s dont 1 clm.a; aspect clair)

12 Bouteilles | 180 / 220 €

Lot 869 Lot Panaché (Mixed Lot)

CHASSAGNE-MONTRACHET Blanc - 1997
4 Bouteilles
Joseph Drouhin
(1 e.t; 1 clm.s)

CHASSAGNE-MONTRACHET Blanc - 1996
5 Bouteilles
Olivier Leflaive
(e.l.s dont quelques e.l.a sinon belles)

CHASSAGNE-MONTRACHET Blanc - 1989
1 Bouteille
Olivier Leflaive
(e.l.s)

MEURSAULT - 1993
1 Bouteille
Olivier Leflaive
(e.l.s)

PULIGNY-MONTRACHET LES PUCELLES
(1° Cru) - 1994
1 Bouteille
Olivier Leflaive
(e.l.s)

12 Bouteilles | 350 / 400 €

Lot 870 Lot Panaché (Mixed Lot)

PULIGNY-MONTRACHET LES
CHAMPGAINS (1° Cru) - 1988
3 Bouteilles
Mommessin
(3 cm ou mieux; 1 e.l.s et 2 e.t)

MEURSAULT - 1978
1 Bouteille
Moillard-Grivot
(3,5 cm; e.t.h; clm.s; c.l.s)

MEURSAULT-GENEVRIERES (1° Cru)
1988
1 Bouteille
Louis Soufflet
(étiquette très légèrement marquée; clm.s)

MEURSAULT DES HOSPICES
CUVEE JEHAN-HUMBLLOT - 1988
1 Bouteille
Picard Père et Fils
(3 cm; étiquette très légèrement marquée)

CHASSAGNE-MONTRACHET Blanc - 1987
1 Bouteille
Château de la Maltroye
(accrocs étiquette)

BATARD-MONTRACHET (Grand Cru)
1989
1 Bouteille
Jaboulet-Vercherre
(e.t.h légères)

8 Bouteilles | 180 / 220 €

Lot 871 Lot Panaché (Mixed Lot)

GEVREY-CHAMBERTIN LES ISSARTS
(1° Cru) - 1996
1 Bouteille
Faiveley
(e.t.a; clm.a)

GEVREY-CHAMBERTIN LES CAZETIERS
(1° Cru) - 1992
1 Bouteille
Faiveley
(3,3 cm; e.a; c.l.s)

NUITS-SAINT-GEORGES
LES FLEURIERES - 2001
1 Bouteille
Domaine Jean-Jacques Confuron
(accrocs étiquette)

NUITS-SAINT-GEORGES LES PORÈTS
ST GEORGES (1° Cru) - 1983
1 Bouteille
Robert Dubois
(4,5 cm; clm.s; c.l.s)

NUITS-SAINT-GEORGES LES VAUCRAINS

(1° Cru) - 1989

1 Bouteille

Mommessin

(étiquette très légèrement marquée à e.l.s)

CHÂTEAUNEUF-DU-PAPE Rouge - 1976

1 Bouteille

Domaine de l'Arnesque

(étiquette très légèrement marquée; clm.s)

CHÂTEAUNEUF-DU-PAPE Rouge - 2003

4 Bouteilles

Guigal

(e.a; clm.a)

10 Bouteilles | 225 / 250 €

Lot 872 Lot Panaché (Mixed Lot)

CHASSAGNE-MONTRACHET 1^{er} CRU

Blanc - 1989

3 Bouteilles

Mommessin

(3,8 cm ou mieux; étiquettes légèrement marquées dont 1 e.l.a)

CHASSAGNE-MONTRACHET 1^{er} CRU

Blanc - 1989

3 Bouteilles

Rodet

(1 e.l.s et 1 avec accrocs)

CHASSAGNE-MONTRACHET Blanc - 1993

3 Bouteilles

Misserey

(étiquettes très légèrement marquées)

CHASSAGNE-MONTRACHET Blanc - 1999

2 Bouteilles

Louis Jadot

CHASSAGNE-MONTRACHET 1^{er} CRU

Blanc - 1989

1 Bouteille

Louis Soufflet

(étiquette très légèrement marquée)

12 Bouteilles | 225 / 250 €

Lot 873

CORTON Blanc (Grand Cru) - 2000

Comte Philippe Senard

(quelques étiquettes très légèrement marquées sinon parfaites; quelques c.l.s)

6 Bouteilles | 360 / 420 €

Lot 874

POUILLY-FUME - 2018

Domaine de Bel-Air

12 Bouteilles | 100 / 120 €

Lot 875 Lot Panaché (Mixed Lot)

RHUM AGRICOLE AMBRE

DE LA MARTINIQUE - NM

1 Bouteille

Saint-James

(H.E; 100 cl)

RHUM DES PLANTATIONS LAJUS

DU CARBET AMBRE - NM

4 Bouteilles

Bally

(4 cm ou mieux; e.l.s; c.s)

5 Bouteilles | 280 / 320 €

Lot 876

ARMAGNAC - 1945

Samalens

(6,7 cm soit H.E; e.t.h à e.l.a millésime tamponné)

1 Pot de 250 cl | 300 / 400 €

Lot 877

COGNAC BRUT DE FÛTS - 1914

Jacques Lagan

3 Bouteilles | 450 / 600 €



Lot 873

Lot 880



Lot 878

COGNAC BRUT DE FÛTS - 1914
Jacques Lagan

3 Bouteilles | 450 / 600 €

Lot 879

COGNAC BRUT DE FÛTS - 1914
Jacques Lagan

3 Bouteilles | 450 / 600 €

Lot 880

COGNAC BRUT DE FÛTS - 1914
Jacques Lagan

3 Bouteilles | 450 / 600 €

Lot 881

COGNAC FINE CHAMPAGNE - 1898
Sans mention de producteur
(T.L.B ou mieux; e.l.s dont 2 e.l.a; c.s dont 2 s.c.a
voire suintantes; bouchons courts; cire dure)

3 Bouteilles | 300 / 450 €

Lot 882

COGNAC GRANDE FINE CHAMPAGNE
1893
Sans mention de producteur
(4,8 cm; bouchon 35 mm; cire dure)

1 Bouteille | 100 / 150 €

Lot 883

COGNAC GRANDE FINE CHAMPAGNE
1898
Sans mention de producteur
(H.E; e.l.s; bouchons courts; cire dure)

2 Bouteilles | 200 / 300 €

Lot 884

VIEIL ARMAGNAC - 1943
Famille Lagan
(e.t.h légères dont 1 e.l.a)

3 Bouteilles | 270 / 330 €

Lot 885

VIEIL ARMAGNAC - 1946
Famille Lagan
(e.t.h légères)

3 Bouteilles | 270 / 330 €

Lot 886

VIEIL ARMAGNAC - 1946
Famille Lagan
(e.t.h légères)

3 Bouteilles | 270 / 330 €

Lot 887

VIEIL ARMAGNAC - 1946
Famille Lagan
(e.t.h légères)

1 Bouteille | 90 / 110 €



Lot 888

Lot 888**VIEIL ARMAGNAC - 1947**

Famille Lagan
(e.t.h légères)

3 Bouteilles | 270 / 330 €

Lot 889**CHÂTEAU DESTIEUX - 1985**

GCC Saint-Emilion
(Caisse Bois d'origine)
(H.E ou mieux)

6 Bouteilles | 160 / 200 €

Lot 890**DOMAINE DE BIGARNON - 1983**

Saint-Julien
(T.L.B- ou mieux; étiquettes très légèrement
marquées; quelques c.l.s)

12 Bouteilles | 150 / 200 €

Lot 891 Lot Panaché (Mixed Lot)**CHÂTEAU CARBONNIEUX Rouge - 1985**

4 Bouteilles
CC Graves
(3 T.L.B ou mieux et 1 H.E-; e.t.h à e.a; c.s)

5 Bouteilles | 120 / 150 €

CHÂTEAU LA TOUR HAUT-BRION - 1993

1 Bouteille
CC Graves

Lot 892 Lot Panaché (Mixed Lot)**CHÂTEAU LES ORMES SORBET - 1993**

1 Magnum
Médoc
(étiquette très légèrement marquée)

CHÂTEAU LES ORMES SORBET - 1996

2 Magnums
Médoc
(étiquettes légèrement marquées
dont 1 avec accroc)

CHÂTEAU LES ORMES SORBET - 1999

1 Magnum
Médoc

CHÂTEAU LES ORMES SORBET - 2000

2 Magnums
Médoc

6 Magnums | 180 / 220 €

Lot 893 Lot Panaché (Mixed Lot)**SANTENAY Rouge - 1993**

6 Bouteilles
Christian Bergeret
(quelques e.l.s à e.l.a)

CHÂTEAUNEUF-DU-PAPE Rouge - 1984

3 Bouteilles
Château de la Gardine
(étiquettes très légèrement marquées)

9 Bouteilles | 120 / 150 €

Lot 894**RIOJA RESERVA - 1990**

Marques de Murrieta
(H.E+ ou mieux)

8 Bouteilles | 200 / 250 €

Lot 895**EAUX DE VIE FINE CHAMPAGNE - NM**

Elie Fernand
(4,4 cm; e.t.h à e.t.a; c.l.s neutre)

1 Bouteille | 130 / 160 €

Lot 896**COGNAC GRANDE FINE CHAMPAGNE**

1825
Eschenauer & Cie
(5,4 cm; e.l.s; c.s à c.l.a estampée)

1 Bouteille | 800 / 900 €

Lot 897**COGNAC X.O TRICENTENAIRE - NM**

Martell

1 Bouteille | 120 / 140 €

Lot 896**Lot 898****CARRUADES DE LAFITE-ROTHSCHILD**

1985

Pauillac
(1 T.L.B+ à B.G-; e.t.h avec quelques accrocs)

2 Bouteilles | 270 / 300 €

Lot 899**CHÂTEAU BEYCHEVELLE - 1985**

GCC4 Saint-Julien
(B.G- ou mieux; étiquettes légèrement marquées)

3 Bouteilles | 180 / 210 €

Lot 900**CHÂTEAU GRUAUD-LAROSE - 1997**

GCC2 Saint-Julien
(quelques marque ou accrocs étiquettes
sinon belles)

6 Bouteilles | 350 / 400 €

Lot 901



Lot 901

CHÂTEAU HAUT-BRION - 1980

GCC1 Graves
(e.t.h)

1 Bouteille | 200 / 240 €

Lot 902

CHÂTEAU HAUT-BRION - 1992

GCC1 Graves
(e.l.s avec accrocs)

1 Bouteille | 220 / 250 €

Lot 903

CHÂTEAU HAUT-BRION - 1995

GCC1 Graves
(e.l.s dont 1 e.l.a et 1 tâchée côté)

6 Bouteilles | 2000 / 2400 €

Lot 904

CHÂTEAU L'ANGELUS - 1984

GCC Saint-Emilion
(1 étiquette avec accroc et 1 e.l.a)

2 Bouteilles | 230 / 260 €

Lot 905

CHÂTEAU PAPE CLEMENT Rouge - 2007

CC Graves
(Caisse Bois d'origine)

12 Bouteilles | 700 / 800 €

Lot 906

CHÂTEAU PAPE CLEMENT Rouge - 2007

CC Graves
(Caisse Bois d'origine)

12 Bouteilles | 700 / 800 €

Lot 907

CHÂTEAU PAVIE - 1996

GCC1B Saint-Emilion
(1 e.l.s et 2 e.f.s)

3 Bouteilles | 350 / 400 €

Lot 908 Lot Panaché (Mixed Lot)

CHÂTEAU PICHON LONGUEVILLE BARON
1997

4 Bouteilles
GCC2 Pauillac
(étiquettes légèrement marquées dont 1 e.l.a)

CHÂTEAU PICHON LONGUEVILLE BARON
2012

1 Bouteille
GCC2 Pauillac
(inscriptions manuscrites sur le côté de l'étiquette)

5 Bouteilles | 300 / 340 €



Lot 903

Lot 907



Lot 909

CHÂTEAU RAUZAN-GASSIES - 1981
GCC2 Margaux
(H.E+ ou mieux; étiquettes légèrement marquées
dont 1 e.l.a et 1 e.t.a; 1 c.l.a)

6 Bouteilles | 120 / 150 €

Lot 910 Lot Panaché (Mixed Lot)

CHÂTEAU ROUGET - 1974
2 Bouteilles
Pomerol
(T.L.B+; e.t.h; c.s)

CHÂTEAU NENIN - 1985
1 Bouteille
Pomerol
(B.G; étiquette très légèrement marquée)

**CHÂTEAU LARRIVET-HAUT-BRION Rouge
1985**
2 Bouteilles
Pessac-Léognan
(T.L.B; e.t.h)

5 Bouteilles | 135 / 150 €

Lot 911 Lot Panaché (Mixed Lot)

CHÂTEAU GRUAUD-LAROSE - 1996
4 Bouteilles
GCC2 Saint-Julien
(1 étiquette très légèrement marquée)

CHÂTEAU GRUAUD-LAROSE - 1997
1 Bouteille
GCC2 Saint-Julien
(étiquette très légèrement marquée)

5 Bouteilles | 330 / 360 €

Lot 912 Lot Panaché (Mixed Lot)

CHÂTEAU CALON-SEGUR - 1993
1 Bouteille
GCC3 Saint-Estèphe
(e.a)

CHÂTEAU LYNCH BAGES - 1993
2 Bouteilles
GCC5 Pauillac
(e.t.h à e.l.a)

3 Bouteilles | 160 / 180 €

Lot 913

LES FORTS DE LATOUR - 1977
Pauillac
(1 T.L.B+; e.t.h à e.l.a)

2 Bouteilles | 100 / 120 €

Lot 914 Lot Panaché (Mixed Lot)

CHÂTEAU SUDIRAUT - 1972
4 Bouteilles
C1 Sauternes
(3 B.G ou mieux et 1 H.E+; e.t.h dont 1 e.l.a; c.l.s)

CHÂTEAU RABAUD-PROMIS - 1995
1 Bouteille
C1 Sauternes

5 Bouteilles | 150 / 165 €

Lot 915

CHÂTEAU CLIMENS - 1979
C1 Sauternes
(T.L.B; e.t.h légères à e.t.h)

6 Bouteilles | 360 / 420 €



Lot 914

Lot 918



Lot 916

CHÂTEAU CLIMENS - 1979

C1 Sauternes

(H.E+ ou mieux; e.t.h e.l.a; 1 c.a; 1 bouchon engagé
1,5 cm)

3 Bouteilles | 140 / 160 €

Lot 917

CHÂTEAU D'YQUEM - 1990

C1 Supérieur Sauternes

6 Bouteilles | 1680 / 1920 €

Lot 918

CHÂTEAU D'YQUEM - 1990

C1 Supérieur Sauternes

6 Bouteilles | 1680 / 1920 €

Lot 919

CHÂTEAU D'YQUEM - 1990

C1 Supérieur Sauternes

3 Bouteilles | 840 / 960 €

Lot 920

CHÂTEAU D'YQUEM - 1990

C1 Supérieur Sauternes

(petit pli étiquette)

1 Bouteille | 280 / 320 €

Lot 921

CHÂTEAU D'YQUEM - 1991

C1 Supérieur Sauternes

1 Bouteille | 200 / 220 €

Lot 922

CHÂTEAU SUAU - 1994

Sauternes

(1 T.L.B+; e.l.s à e.l.a)

10 Bouteilles | 180 / 200 €

Lot 923

CHAMPAGNE BRUT "CRISTAL" - 1988

Louis Roederer

(1 e.l.s et 1 e.l.a)

3 Bouteilles | 1140 / 1260 €

Lot 924

CHAMPAGNE EXTRA-BRUT "R.D" - 2004

Bollinger

(dégorgement Janvier 2018)

1 Bouteille | 160 / 180 €



Lot 923

Lot 925



Lot 925

CLOS DE LA ROCHE (Grand Cru) - 1991
Domaine Dujac
(1 e.t.h légères et 1 étiquette légèrement marquée
avec inscriptions manuscrites)

2 Bouteilles | 1250 / 1500 €

Lot 926

LA ROMANEE (Grand Cru) - 1997
Bouchard Père & Fils
(1 e.l.a)

3 Bouteilles | 1200 / 1500 €

Lot 927

LA ROMANEE (Grand Cru) - 1997
Bouchard Père & Fils
(e.t.h à e.a)

2 Bouteilles | 800 / 1000 €

Lot 928

LE CORTON Rouge (Grand Cru) - 1995
Bouchard Père & Fils
(1 e.l.a et 1 e.a)

3 Bouteilles | 225 / 250 €

Lot 929 Lot Panaché (Mixed Lot)

NUITS-SAINT-GEORGES
CLOS SAINT-MARC - 1997
4 Bouteilles
Bouchard Père & Fils
(e.t.h légères à e.l.a)

BEAUNE Rouge - 1988
2 Bouteilles
Patriarche
(1 e.l.a et 1 e.t.a; 1 clm.a)

BEAUNE 1^{er} CRU - 1988
1 Bouteille
Patriarche
(e.t.h à e.l.a)

Lot 926



GEVREY-CHAMBERTIN - 1988

2 Bouteilles
Patriarche
(e.t.h)

PULIGNY-MONTRACHET LES GARENNES
(1^o Cru) - 1990

1 Bouteille
Dupard Aîné
(inscriptions manuscrites sur l'étiquette)

10 Bouteilles | 250 / 300 €

Lot 930

ENSEMBLE DE 5 WHISKIES et 1 PORTO
DIV
Divers
(voir photo sur le site pour détail et descriptif)

6 Bouteilles | 80 / 100 €

Lot 931

ENSEMBLE DE 5 COGNACS,
1 BENEDICTINE et 1 KIRSCH - DIV
Divers
(voir photo sur le site pour détail et descriptif)

7 Bouteilles | 120 / 140 €

Lot 932

BOURGOGNE HAUTES-CÔTES DE NUITS
Rouge - 2003
Domaine Saint-Saturnin de Vergy
(e.l.s; clm.s avec 1 accroc)

5 Bouteilles | 60 / 70 €

Lot 933 Lot Panaché (Mixed Lot)

CHÂTEAU HAUT-MARBUZET - 1989
1 Bouteille
Saint-Estèphe
(e.l.s; c.l.s)

CHÂTEAU HAUT-MARBUZET - 1990
4 Bouteilles
Saint-Estèphe
(H.E+ ou mieux; e.t.h dont 1 e.l.a; c.s;
1 jupe de capsule incisée pour identification)

5 Bouteilles | 180 / 220 €

Lot 933



Lot 934 Lot Panaché (Mixed Lot)

CHÂTEAU LE CASTELOT - 1993

1 Bouteille
Saint-Emilion Grand Cru
(e.l.s à e.l.a; c.l.s)

CHÂTEAU MONDOTTE-BELLISLE - 1998

3 Bouteilles
Saint-Emilion Grand Cru

**CHÂTEAU BRANAS GRAND POUJEAUX
1998**

2 Bouteilles
Moulis
(B.G ou mieux)

CHÂTEAU POUJEAUX - 1993

6 Bouteilles
Moulis
(B.G- ou mieux; e.t.h légères)

12 Bouteilles | 180 / 200 €

Lot 935 Lot Panaché (Mixed Lot)

CHÂTEAU HAUT-MARBUZET - 1991

3 Bouteilles
Saint-Estèphe
(e.t.h dont 1 e.t.a)

CHÂTEAU HAUT-MARBUZET - 1992

6 Bouteilles
Saint-Estèphe
(H.E+ ou mieux; e.t.h; c.s)

9 Bouteilles | 200 / 240 €

Lot 936 Lot Panaché (Mixed Lot)

CHÂTEAU CARBONNIEUX Rouge - 1989

1 Bouteille
CC Graves
(e.l.s; c.l.s)

CHÂTEAU CARBONNIEUX Rouge - 1992

8 Bouteilles
CC Graves
(T.L.B+ ou mieux; e.t.h avec quelques accrocs; c.l.s
à c.s)

9 Bouteilles | 180 / 220 €

Lot 937 Lot Panaché (Mixed Lot)

CHÂTEAU MOUTON ROTHSCHILD - 1973

1 Bouteille
GCC1 Pauillac
(M.E; e.t.h à e.l.a; c.s à c.a + s.c.a)

**GEVREY-CHAMBERTIN COMBE AUX
MOINES (1° Cru) - 1992**

1 Bouteille
Domaine Fourrier
(e.l.s)

ARBOIS VIN JAUNE - 1986

1 Bouteille
Auguste Pirou
(e.t.h)

GEWURZTRAMINER S.G.N - 1989

1 Demi-Bouteille
Léon Beyer
(e.t.h)

4 Flacons | 250 / 300 €

Lot 938 Lot Panaché (Mixed Lot)

CHÂTEAU MOUTON ROTHSCHILD - 1984

1 Bouteille
GCC1 Pauillac
(T.L.B- à H.E+; étiquette très légèrement marquée
sinon parfaite)

CHÂTEAU MOUTON ROTHSCHILD - 1990

1 Bouteille
GCC1 Pauillac
(T.L.B+)

2 Bouteilles | 550 / 600 €

Lot 939 Lot Panaché (Mixed Lot)

CHÂTEAU PICARD - 1998

6 Bouteilles
Saint-Estèphe
(Caisse Bois d'origine)

Lot 938



CHÂTEAU PICARD - 2000

6 Bouteilles
Saint-Estèphe
(Caisse Bois d'origine)

12 Bouteilles | 130 / 160 €

Lot 940 Lot Panaché (Mixed Lot)

LE FLEURON DE LA TESSONNIERE - 1997

6 Bouteilles
Médoc
(Caisse Bois d'origine)

LE FLEURON DE LA TESSONNIERE - 1998

6 Bouteilles
Médoc
(Caisse Bois d'origine)

LE FLEURON DE LA TESSONNIERE - 2000

6 Bouteilles
Médoc
(Caisse Bois d'origine)

18 Bouteilles | 160 / 180 €

Lot 942



Lot 941 Lot Panaché (Mixed Lot)

SANCERRE Blanc - 1975

5 Bouteilles
Jean Reverdy
(4,8 cm ou mieux; 2 e.t et 1 e.l.a; c.s)

SANCERRE Blanc - 2014

2 Bouteilles
Comte Lafond

CONDRIEU - 1999

3 Bouteilles
Château du Rozay

10 Bouteilles | 120 / 150 €



Lot 944

Lot 942

VIEUX APERITIFS ET LIQUEUR

(dont BYRRH) - NM

Divers
(voir photo sur le site pour détail et descriptif)

13 Bouteilles | 150 / 250 €

Lot 943 Lot Panaché (Mixed Lot)

LIQUEUR DE BENEDICTINE - NM

1 Bouteille

LIQUEUR GRAND MARNIER - NM

1 Magnum de 200 cl
Marnier-Lapostolle
(e.l.a)

LIQUEUR GRAND MARNIER CORDON

JAUNE - NM

1 Bouteille
Marnier-Lapostolle
(e.l.a)

LIQUEUR CHERRY MARNIER - NM

1 Bouteille
Marnier-Lapostolle

HIGHLAND CREAM SCOTCH WHISKY - NM

1 Bouteille
Teacher

5 Flacons | 100 / 140 €

Lot 944

BENEDICTINE "LA BOUTEILLE

DU COUPLE" - NM

(niveaux bas)

1 Bouteille | 80 / 120 €

Lot 945 Lot Panaché (Mixed Lot)

COGNACS - NM

4 Bouteilles
Divers
(voir photo sur le site pour détail et descriptif)

BAS-ARMAGNAC - NM

1 Bouteille
Samalens

5 Bouteilles | 120 / 150 €

Lot 946 Lot Panaché (Mixed Lot)

BAS-ARMAGNAC - 1970

1 Bouteille
Dando
(e.l.s)

CALVADOS - NM

2 Bouteilles
Divers
(voir photo pour le détail et le descriptif)

3 Bouteilles | 120 / 150 €

Lot 947

COGNAC BRUT DE FÛTS - 1914

Jacques Lagan

3 Bouteilles | 450 / 600 €

Lot 948

COGNAC BRUT DE FÛTS - 1914

Jacques Lagan

3 Bouteilles | 450 / 600 €

Lot 949

COGNAC BRUT DE FÛTS - 1914

Jacques Lagan

3 Bouteilles | 450 / 600 €

Lot 950

COGNAC BRUT DE FÛTS - 1914

Jacques Lagan

3 Bouteilles | 450 / 600 €

Lot 951

COGNAC BRUT DE FÛTS - 1914

Jacques Lagan

2 Bouteilles | 300 / 400 €



CHATEAU
RAYAS
NEUF-DU-PAPE
VITICULTURE
CONTROLEE

RESERVE
2010

RESERVE
2009

RESERVE
2007

CHATEAU
RAYAS
NEUF-DU-PAPE
VITICULTURE
CONTROLEE

CHATEAU
RAYAS
NEUF-DU-PAPE
VITICULTURE
CONTROLEE

14% VOL.
CHATEAU NEUF-DU-PAPE
VITICULTURE
CONTROLEE

CHAMPAGNE

1949	CHAMPAGNE BRUT Pommery & Greno.....	226
1959	CHAMPAGNE BRUT De Castellane.....	2
1971	CHAMPAGNE BRUT «IMPERIAL» Moët et Chandon.....	839
1975	CHAMPAGNE BRUT Deutz & Geldermann.....	629
1978	CHAMPAGNE BRUT «DOM PERIGNON».....	838
1979	CHAMPAGNE BRUT «RENE LALOU» Mumm.....	404-405-510
1981	CHAMPAGNE BRUT CUVÉE SPECIALE «LOUISE POMMERY».....	402-403
1985	CHAMPAGNE BRUT «BLANC DES MILLENAIRES» Charles Heidsieck.....	509
	CHAMPAGNE BRUT «GRAND CORDON» Mumm.....	510
1988	CHAMPAGNE BRUT «CRISTAL» Louis Roederer.....	923
	COTEAUX CHAMPENOIS AY «LA CÔTE AUX ENFANTS» Bollinger.....	689
1990	CHAMPAGNE BRUT COLLECTION CORNEILLE Taittinger.....	231
1994	CHAMPAGNE BRUT BLANC DE BLANCS.....	245
	«COMTES DE CHAMPAGNE» Taittinger.....	
1996	CHAMPAGNE BRUT «DOM PERIGNON».....	379
1998	CHAMPAGNE BRUT «DOM PERIGNON».....	229
1999	CHAMPAGNE BRUT «SIR WINSTON CHURCHILL» Pol Roger.....	507
2002	CHAMPAGNE BRUT «DOM PERIGNON».....	764
	CHAMPAGNE BRUT «LA GRANDE ANNEE» Bollinger.....	432
	CHAMPAGNE EXTRA-BRUT «R.D.» Bollinger.....	763
2003	CHAMPAGNE BRUT «DOM PERIGNON».....	1
2004	CHAMPAGNE BRUT «DOM PERIGNON».....	431-718
	CHAMPAGNE BRUT VINTAGE Billecart-Salmon.....	770
	CHAMPAGNE EXTRA-BRUT «R.D.» Bollinger.....	924
2005	CHAMPAGNE BRUT «DOM PERIGNON».....	764
	CHAMPAGNE EXTRA-BRUT «L'ÂME DE LA TERRE» Françoise Bedel.....	153
2006	CHAMPAGNE BRUT «DOM PERIGNON».....	173 à 178-764
	CHAMPAGNE BRUT NATURE «EDITION STARCK» Louis Roederer.....	769
2008	CHAMPAGNE BRUT «AMOUR DE DEUTZ» Deutz.....	458
	CHAMPAGNE BRUT «DOM PERIGNON».....	228
	CHAMPAGNE BRUT «EXCELLENCE» André Chemin.....	454-455
	CHAMPAGNE BRUT BLANC DE BLANCS.....	457
	«COMTES DE CHAMPAGNE» Taittinger.....	
	CHAMPAGNE BRUT VINTAGE Veuve Clicquot.....	769
2009	CHAMPAGNE BRUT «CRISTAL» Louis Roederer.....	760
	CHAMPAGNE BRUT «DOM PERIGNON».....	229
2011	CHAMPAGNE BRUT BLANC DE BLANCS Deutz.....	769
2012	CHAMPAGNE BRUT «CRISTAL» Louis Roederer.....	230
2013	CHAMPAGNE BRUT «CRISTAL» Louis Roederer.....	230
	CHAMPAGNE EXTRA-BRUT BLANC DE BLANCS «MINERAL».....	142
	Agrapart & Fils.....	
NM	CHAMPAGNE BRUT «7 CRUS» Agrapart & Fils.....	140
NM	CHAMPAGNE BRUT «700 ANS GRIMALDI» Charles Heidsieck.....	508
NM	CHAMPAGNE BRUT «COLLECTION 241» Louis Roederer.....	453
NM	CHAMPAGNE BRUT «CORDON BLEU» De Venoge.....	770
NM	CHAMPAGNE BRUT «CORDON ROUGE» Mumm.....	766-771
NM	CHAMPAGNE BRUT «CUVÉE 733» Jacquesson.....	769

NM	CHAMPAGNE BRUT «FLEUR DE CHAMPAGNE» Duval-Leroy.....	839
NM	CHAMPAGNE BRUT «GRAND SIECLE» Laurent-Perrier.....	458-465
NM	CHAMPAGNE BRUT «GRANDE CUVÉE» Krug.....	181
NM	CHAMPAGNE BRUT «LARGILLIER» Coessens.....	147
NM	CHAMPAGNE BRUT «PREMIER» Louis Roederer.....	456
NM	CHAMPAGNE BRUT «PRESTIGE» Taittinger.....	771
NM	CHAMPAGNE BRUT «SAINTE ANNE» Chartogne-Taillet.....	145-146
NM	CHAMPAGNE BRUT Besserat de Bellefon.....	768
NM	CHAMPAGNE BRUT BLANC DE BLANCS Barons de Rothschild.....	768-770
NM	CHAMPAGNE BRUT BLANC DE BLANCS.....	769
	GRANDE RESERVE De Sousa.....	
NM	CHAMPAGNE BRUT BLANC DE BLANCS Ruinart.....	765-770
NM	CHAMPAGNE BRUT Bollinger.....	767
NM	CHAMPAGNE BRUT Charles Heidsieck.....	767
NM	CHAMPAGNE BRUT CLASSIC Deutz.....	768-770
NM	CHAMPAGNE BRUT Desaint-Martin.....	839
NM	CHAMPAGNE BRUT Deutz.....	557-762-767
NM	CHAMPAGNE BRUT GRAND CRU BLANC DE BLANCS.....	152
	Franck Bonville.....	
NM	CHAMPAGNE BRUT GRANDS CRUS «PRELUDE» Taittinger.....	770
NM	CHAMPAGNE BRUT Krug.....	179-180
NM	CHAMPAGNE BRUT Laurent-Perrier.....	771
NM	CHAMPAGNE BRUT NATURE «LES COGNAUX» Ruppert-Leroy.....	243
NM	CHAMPAGNE BRUT NATURE GRAND CRU Benoît Lahaye.....	143
NM	CHAMPAGNE BRUT Piper-Heidsieck.....	771
NM	CHAMPAGNE BRUT Pol Roger.....	766
NM	CHAMPAGNE BRUT Pommery.....	557
NM	CHAMPAGNE BRUT PREMIER CRU «LES VIGNES DE VRIGNY».....	675
	Egly-Ouriet.....	
NM	CHAMPAGNE BRUT PREMIER CRU Maïard.....	557
NM	CHAMPAGNE BRUT Ruinart.....	459-765-767
NM	CHAMPAGNE BRUT TRADITION De Sousa.....	769
NM	CHAMPAGNE BRUT Veuve Clicquot.....	771
NM	CHAMPAGNE EXTRA-BRUT «CUVÉE N° 742» Jacquesson.....	154
NM	CHAMPAGNE EXTRA-BRUT «DANS UN PREMIER TEMPS...».....	149-150
	Dhondt-Grellet.....	
NM	CHAMPAGNE EXTRA-BRUT «LES MURGIERS» Francis Boulard.....	151
NM	CHAMPAGNE EXTRA-BRUT «TERRE DE MEUNIER» Dehours & Fils.....	148
NM	CHAMPAGNE EXTRA-BRUT Benoît Lahaye.....	144

BORDEAUX BLANC ET LIQUREUX

1941	CHÂTEAU CLOS HAUT-PEYRAGUEY.....	223
1943	CHÂTEAU LOUBENS.....	132
1947	CHÂTEAU GRAVELINES.....	137
1948	CHÂTEAU RIEUSSEC.....	121
1949	CHÂTEAU DAUPHINE-RONDILLON.....	120
1961	CHÂTEAU LACARREYRE.....	137
1962	CHÂTEAU DAUPHINE-RONDILLON.....	137
1964	CHÂTEAU RABAUD-PROMIS.....	489

1966	CHÂTEAU BEL ORME TRONQUOY DE LALANDE.....	136
1969	CHÂTEAU BEL-AIR.....	137
1972	CHÂTEAU SUDUIRAUT.....	914
1973	CHÂTEAU D'YQUEM.....	487
1975	CHÂTEAU RIEUSSEC.....	303
1976	CHÂTEAU DAUPHINE-RONDILLON.....	137
	CHÂTEAU D'YQUEM.....	34
1978	CHÂTEAU RABAUD-PROMIS.....	837
1979	CHÂTEAU CLIMENS.....	915-916
1982	CHÂTEAU D'YQUEM.....	35
	CHÂTEAU RIEUSSEC.....	304
1983	CHÂTEAU RABAUD-PROMIS.....	489
1984	CHÂTEAU D'YQUEM.....	488
1985	«Y» du CHÂTEAU D'YQUEM.....	577
1986	CHÂTEAU LA TOUR BLANCHE.....	324-325
	CHÂTEAU RABAUD-PROMIS.....	736
1987	CHÂTEAU D'YQUEM.....	835
1988	CHÂTEAU SIGALAS-RABAUD.....	523
1989	CHÂTEAU GUIRAUD.....	837
	LA CHARTREUSE DE COUTET.....	736
1990	CHÂTEAU CARBONNIEUX.....	133
	CHÂTEAU D'YQUEM.....	917 à 920
	CHÂTEAU GUIRAUD.....	302
	DOMAINE DE LA GAUCHE CREME DE TÊTE.....	137
1991	CHÂTEAU D'YQUEM.....	759-921
1993	CHÂTEAU D'YQUEM.....	435
1994	CHÂTEAU SUAU.....	922
1995	CHÂTEAU DE FIEUZAL.....	834
	CHÂTEAU DE RAYNE-VIGNEAU.....	436
	CHÂTEAU RABAUD-PROMIS.....	914
1996	CHÂTEAU D'YQUEM.....	836
1999	CHÂTEAU D'YQUEM.....	36
2000	CHÂTEAU DE RAYNE-VIGNEAU.....	553
	CHÂTEAU RAYMOND-LAFON.....	466
2001	CHÂTEAU DU GRAND CARRETEY.....	436
2003	CHÂTEAU DE RAYNE-VIGNEAU.....	554-555
	MADAME DE RAYNE.....	556
2006	CHÂTEAU D'YQUEM.....	462
2012	CHÂTEAU ROUMIEU.....	758
1923	CHÂTEAU LA POINTE.....	674

BORDEAUX ROUGE

1928	CHÂTEAU LATOUR.....	671
	CHÂTEAU PALMER.....	659
1936	CHÂTEAU BRANAIRE.....	132
1939	CHÂTEAU PICHON LONGUEVILLE BARON.....	130
1940	CHÂTEAU PICHON LONGUEVILLE BARON.....	132
1947	CHÂTEAU LATOUR.....	443
1949	CHÂTEAU CANTENAC BROWN.....	222
	CHÂTEAU ST-GEORGES.....	630

1949	CRU BOUQUEYRAN.....	131
1950	CHÂTEAU GAZIN.....	131
	CLOS LAFOREST.....	131
1952	CHÂTEAU PONTET CANET.....	323
1955	CHÂTEAU CANON.....	125
	CHÂTEAU COS D'ESTOURNEL.....	12
	CHÂTEAU DE VILLEGEORGE.....	135
	CHÂTEAU PICHON LONGUEVILLE COMTESSE DE LALANDE.....	559
1957	CHÂTEAU DE VILLEGEORGE.....	135
	CHÂTEAU MOUTON ROTHSCHILD.....	470
1958	CARRUADES DE CHÂTEAU LAFITE ROTHSCHILD.....	123
1959	CHÂTEAU LATOUR MARTILLAC.....	826
1962	CHÂTEAU REYNIER.....	132
1963	CHÂTEAU MARGAUX.....	660
1964	CHÂTEAU COS D'ESTOURNEL.....	448
	CHÂTEAU CROIZET-BAGES.....	136
	CHÂTEAU LYONNAT.....	451
	CHÂTEAU MONTROSE.....	448
	CHÂTEAU TROTTE VIEILLE.....	135
	CHEVALIERS D'ARS.....	132
	DOMAINE DE LEGLISE.....	131
1965	CHÂTEAU CARONNE STE GEMME.....	136
1966	CHÂTEAU GRUAUD-LAROSE.....	126
1967	CHÂTEAU CANTEMERLE.....	132
	CHÂTEAU LIVERSAN.....	727
1969	CHÂTEAU AUSONE.....	124
	CHÂTEAU CHEVAL BLANC.....	387
	DOMAINE DE CHEVALIER.....	136
	PETRUS.....	393
1970	CHÂTEAU BOYD-CANTENAC.....	731
	CHÂTEAU COS D'ESTOURNEL.....	12
	CHÂTEAU GISOURS.....	561
	CHÂTEAU GRESSIER GRAND POUJEAUX.....	451
	CHÂTEAU LASCOMBES.....	830
	CHÂTEAU LESTAGE-DARQUIER GRAND POUJEAUX.....	738
	CHÂTEAU MOUTON ROTHSCHILD.....	321
1971	CHÂTEAU LEOVILLE LAS CASES.....	561
1972	CHÂTEAU LASCOMBES.....	136
1973	CHÂTEAU LAFITE ROTHSCHILD.....	442
	CHÂTEAU MOUTON ROTHSCHILD.....	129-937
	CHÂTEAU NAUDE.....	131
	CHÂTEAU PICHON LONGUEVILLE COMTESSE DE LALANDE.....	448
	LES FORTS DE LATOUR.....	831
1974	CHÂTEAU CHEVAL BLANC.....	9
	CHÂTEAU DE CAMENSAC.....	136
	CHÂTEAU LAFITE ROTHSCHILD.....	486
	CHÂTEAU LATOUR.....	444
	CHÂTEAU ROUGET.....	910
1975	CHÂTEAU CARONNE STE GEMME.....	727
	CHÂTEAU HAUT-BATAILLEY.....	408
	CHÂTEAU HAUT-BRION.....	389
	CHÂTEAU HAUT-MARBUZET.....	731

1975	CHÂTEAU PEYREAU.....	644
	CHÂTEAU ST GEORGES.....	824
	CHÂTEAU TRIMOULET.....	657
1976	CHÂTEAU FAURIE DE SOUCHARD.....	810-811
	CHÂTEAU HAUT-BRION.....	480
	CHÂTEAU MOUTON ROTHSCHILD.....	23
	PETRUS.....	469-479
1977	CHÂTEAU HAUT-BRION.....	127
	CHÂTEAU MARGAUX.....	128
	LES FORTS DE LATOUR.....	913
1978	CHÂTEAU DE CAMENSAC.....	639
	CHÂTEAU LAFITE ROTHSCHILD.....	390
	CHÂTEAU LE TANA DE MALESCASSE.....	733
	CHÂTEAU LOUDENNE.....	738
	CHÂTEAU MARGAUX.....	14
	CHÂTEAU ST GEORGES.....	824
1979	CHÂTEAU HAUT-BRION.....	441
	CHÂTEAU LA RIVIERE.....	826
	CHÂTEAU L'ANGELUS.....	814-815
	CHÂTEAU LATOUR.....	320
	CHÂTEAU LEOVILLE POYFERRE.....	833
	CHÂTEAU MAGDELAINE.....	729
	CHÂTEAU MOUTON ROTHSCHILD.....	322-449
	CHÂTEAU ST GEORGES.....	824
	PETRUS.....	30
1980	CHÂTEAU HAUT-BRION.....	901
	CHÂTEAU LA GAFFELIERE.....	481
	CHÂTEAU LA TOUR DE MONS.....	826
	CHÂTEAU MOUTON ROTHSCHILD.....	471
1981	CHÂTEAU CHASSE-SPLEEN.....	826
	CHÂTEAU MAZEYRES.....	642
	CHÂTEAU RAUZAN-GASSIES.....	909
	CHÂTEAU VILLEMAURINE.....	716
	PETRUS.....	31
1982	CHÂTEAU DE LISSE.....	807
	CHÂTEAU DESTIEU-VIDEAU.....	824
	CHÂTEAU DOUMAYNE.....	826
	CHÂTEAU GISOURS.....	828
	CHÂTEAU LANESSAN.....	731
	CHÂTEAU L'ANGELUS.....	816
	CHÂTEAU LESTARGE-DARQUIER.....	733
	CHÂTEAU MAZEYRES.....	642
	CHÂTEAU MOUTON ROTHSCHILD.....	368
	CHÂTEAU NOTTON.....	823
1983	CHÂTEAU CITRAN.....	728
	CHÂTEAU LAROSE-TRINTAUDON.....	727
	CHÂTEAU LEOVILLE POYFERRE.....	833
	CHÂTEAU PONTOISE CABARRUS.....	645
	CHÂTEAU SANSONNET.....	823
	CHÂTEAU ST GEORGES.....	824
	DOMAINE DE BIGARNON.....	890

1984	CHÂTEAU DE CAMENSAC.....	638-639
	CHÂTEAU HAUT-BRION.....	490
	CHÂTEAU L'ANGELUS.....	904
	CHÂTEAU MARGAUX.....	15
	CHÂTEAU MOUTON ROTHSCHILD.....	938
1985	CARRUADES DE LAFITE-ROTHSCHILD.....	898
	CHÂTEAU BEYCHEVELLE.....	899
	CHÂTEAU CARBONNIEUX.....	891
	CHÂTEAU DESTIEUX.....	889
	CHÂTEAU LANESSAN.....	519
	CHÂTEAU L'ANGELUS.....	521
	CHÂTEAU LARRIVET-HAUT-BRION.....	910
	CHÂTEAU MAZEYRES.....	643
	CHÂTEAU MOUTON ROTHSCHILD.....	522
	CHÂTEAU NENIN.....	910
	CHÂTEAU PONTOISE CABARRUS.....	645
	CHÂTEAU ROUGET.....	392
	CHÂTEAU SEGUR.....	727
	PETRUS.....	32-33-394
1986	CHÂTEAU FIGEAC.....	491
	CHÂTEAU LA GRÂCE DIEU LES MENUITS.....	452
	CHÂTEAU LAFITE ROTHSCHILD.....	17
	CHÂTEAU LARCIS DUCASSE.....	737
	CHÂTEAU MOUTON BARONNE PHILIPPE.....	734
	CHÂTEAU ST GEORGES.....	824
	CHÂTEAU TOUR SERAN.....	733
1987	CHÂTEAU GISOURS.....	481-830
	CHÂTEAU HAUT-MARBUZET.....	832
	CHÂTEAU LA MISSION HAUT-BRION.....	22
	CHÂTEAU MOUTON ROTHSCHILD.....	24-433
	CHÂTEAU PICHON LONGUEVILLE BARON.....	831
	PAVILLON ROUGE DU CHÂTEAU MARGAUX.....	29
	RESERVE DE LA COMTESSE.....	725
1988	CHÂTEAU BELLEFONT-BELCIER.....	517
	CHÂTEAU LAFITE ROTHSCHILD.....	391
	CHÂTEAU LE BOSCO.....	644
	CHÂTEAU LEOVILLE POYFERRE.....	833
	CHÂTEAU LESTAGE.....	738
	CHÂTEAU MARGAUX.....	335
1989	CHÂTEAU CARBONNIEUX.....	936
	CHÂTEAU CLINET.....	806
	CHÂTEAU FAURE-BEAUSEJOUR.....	809
	CHÂTEAU HAUT-MARBUZET.....	933
	CHÂTEAU LAFITE ROTHSCHILD.....	681
	CHÂTEAU LANESSAN.....	520
	CHÂTEAU LASCOMBES.....	724
	CHÂTEAU MAUCAILLOU.....	832
1990	CAISSE BORDEAUX PRIMEURS.....	418
	CHÂTEAU BEYCHEVELLE.....	803
	CHÂTEAU CHEVAL BLANC.....	418
	CHÂTEAU GRAND-CORBIN.....	829
	CHÂTEAU HAUT-BRION.....	236 à 238

1990	CHÂTEAU HAUT-MARBUZET	933	1996	CHÂTEAU CARBONNIEUX.....	822	1999	CHÂTEAU MACAY	657
	CHÂTEAU LA GAFFELIERE.....	829		CHÂTEAU CHEVAL BLANC.....	319		CHÂTEAU MONBOUSQUET.....	726
	CHÂTEAU LAFITE ROTHSCHILD.....	418		CHÂTEAU GRUAUD-LAROSE.....	911		CHÂTEAU TOUR BELLEVUE.....	657
	CHÂTEAU LAFON-ROCHET.....	656		CHÂTEAU LA CHANCELIERE.....	733	2000	CHÂTEAU CITRAN.....	805
	CHÂTEAU LATOUR	20-233-234-418		CHÂTEAU LAFITE ROTHSCHILD.....	319		CHÂTEAU COS D'ESTOURNEL.....	439
	CHÂTEAU LYNCH BAGES.....	492		CHÂTEAU LATOUR.....	319		CHÂTEAU DE SALES.....	134
	CHÂTEAU MARGAUX.....	418		CHÂTEAU LES ORMES SORBET.....	892		CHÂTEAU FONREAUD VIEILLES VIGNES.....	518
	CHÂTEAU MOUTON ROTHSCHILD.....	25-418-938		CHÂTEAU LYNCH BAGES.....	445		CHÂTEAU FRANC-MAILLET.....	133
	CHÂTEAU PAVIE.....	235		CHÂTEAU MARGAUX.....	319		CHÂTEAU LARCIS DUCASSE.....	829
	CHÂTEAU TALBOT.....	828		CHÂTEAU MOUTON ROTHSCHILD.....	319		CHÂTEAU LES ORMES SORBET.....	892
	CHÂTEAU TOUR DE LAFFITTE-CARCASSET.....	657		CHÂTEAU PAPE CLEMENT.....	434		CHÂTEAU MAGREZ-FOMBRAUGE.....	419
	PAVILLON ROUGE DU CHÂTEAU MARGAUX.....	29		CHÂTEAU PAVIE.....	28-907		CHÂTEAU MARGAUX.....	361-386
	PETRUS.....	384-418		PETRUS.....	319		CHÂTEAU MONTROSE.....	447
	TERTRE ROTEBOEUF.....	420		ROC DE CAMBES.....	687		CHÂTEAU MOUTON ROTHSCHILD.....	309-570
1991	CHÂTEAU HAUT-MARBUZET.....	935	1997	CHÂTEAU BEAU-SEJOUR BECOT.....	827		CHÂTEAU OLIVIER.....	657
	CHÂTEAU LATOUR.....	21		CHÂTEAU GRUAUD-LAROSE.....	900-911		CHÂTEAU PALMER.....	450
	CHÂTEAU PICHON LONGUEVILLE BARON.....	572		CHÂTEAU HAUT-BRIGNAYS.....	641		CHÂTEAU PAVIE-MACQUIN.....	515
1992	CHÂTEAU CARBONNIEUX.....	936		CHÂTEAU HAUT-BRION.....	741		CHÂTEAU PEDESCLAUX.....	656
	CHÂTEAU CHEVAL BLANC.....	10-478		CHÂTEAU MOUTON ROTHSCHILD.....	292-472-569		CHÂTEAU PICARD.....	939
	CHÂTEAU HAUT-BRION.....	902		CHÂTEAU PICHON LONGUEVILLE BARON.....	908		LE FLEURON DE LA TESSONNIERE.....	940
	CHÂTEAU HAUT-MARBUZET.....	935		CHÂTEAU RAUZAN-GASSIES.....	830		PETRUS.....	385
	CHÂTEAU LA TOUR DE BY.....	733		CLOS DE L'EGLISE.....	734		RESERVE DE LA COMTESSE.....	725
	CHÂTEAU LEOVILLE POYFERRE.....	724		LE FLEURON DE LA TESSONNIERE.....	940	2001	CHÂTEAU CARBONNIEUX.....	804-822-823
	CHÂTEAU MOUTON ROTHSCHILD.....	26	1998	CHÂTEAU ARTIGUES.....	133		CHÂTEAU CHEVAL BLANC.....	11
	CHÂTEAU TROTTE VIEILLE.....	574-829		CHÂTEAU BRANAS GRAND POUJEAUX.....	934		CHÂTEAU HAUT-BAILLY.....	730
	PAVILLON ROUGE DU CHÂTEAU MARGAUX.....	29		CHÂTEAU DE FIEUZAL.....	832		CHÂTEAU HAUT-BRION.....	563
1993	CHÂTEAU BRANAIRE.....	833		CHÂTEAU DU TAILLAN.....	808-826		CHÂTEAU LAFITE ROTHSCHILD.....	566
	CHÂTEAU CALON-SEGUR.....	912		CHÂTEAU DUCRU-BEAUCAILLOU.....	440		CHÂTEAU LARRIVET HAUT-BRION.....	825
	CHÂTEAU LA TOUR HAUT-BRION.....	891		CHÂTEAU DUHART-MILON.....	754		CHÂTEAU LATOUR.....	567
	CHÂTEAU LE CASTELOT.....	934		CHÂTEAU FOMBRAUGE.....	812		CHÂTEAU MARGAUX.....	568
	CHÂTEAU LES ORMES SORBET.....	892		CHÂTEAU GACHON.....	640		CHÂTEAU MOUTON ROTHSCHILD.....	27-571-746
	CHÂTEAU LYNCH BAGES.....	912		CHÂTEAU LA LAGUNE.....	724		PETRUS.....	576
	CHÂTEAU PALMER.....	493		CHÂTEAU LA VIEILLE CURE.....	714	2002	CHÂTEAU CHASSE-SPLEEN.....	562
	CHÂTEAU POUJEAUX.....	934		CHÂTEAU LAFITE ROTHSCHILD.....	18		CHÂTEAU CHEVAL BLANC.....	11
	CHÂTEAU TERTRE ROTEBOEUF.....	685		CHÂTEAU LAFON-ROCHET.....	755		CHÂTEAU CLERC MILON.....	656
1994	CHÂTEAU CHEVAL BLANC.....	388		CHÂTEAU MARGAUX.....	16-745		CHÂTEAU HAUT-BRION.....	564
	CHÂTEAU LARMANDE.....	729		CHÂTEAU MONBOUSQUET.....	726		CHÂTEAU HAUT-MARBUZET.....	565
	CHÂTEAU MOUTON ROTHSCHILD.....	26		CHÂTEAU MONDOTTE-BELLISLE.....	934		CHÂTEAU LAFITE ROTHSCHILD.....	310
	CHÂTEAU PICHON LONGUEVILLE BARON.....	572		CHÂTEAU MOUTON ROTHSCHILD.....	747		CHÂTEAU MOUTON ROTHSCHILD.....	819
	CHÂTEAU SOCIANDO-MALLET.....	573		CHÂTEAU PICARD.....	939		CHÂTEAU SOCIANDO-MALLET.....	573
	LE CARILLON DE L'ANGELUS.....	827		CHÂTEAU PRIEURE-LICHINE.....	755	2003	CHÂTEAU DUCRU-BEAUCAILLOU.....	345
	LES TOURELLES DE LONGUEVILLE.....	734		CHÂTEAU TERTRE-DAUGAY.....	829		CHÂTEAU GRUAUD-LAROSE.....	755
1995	CHÂTEAU CARBONNIEUX.....	822		LE FLEURON DE LA TESSONNIERE.....	940		CHÂTEAU HAUT-BAILLY.....	345
	CHÂTEAU GUILLOT.....	134		ROC DE CAMBES.....	688	2004	CHÂTEAU LEOVILLE LAS CASES.....	289-360-482
	CHÂTEAU HAUT-BRION.....	903		TERTRE ROTEBOEUF.....	686		CHÂTEAU LYNCH BAGES.....	22
	CHÂTEAU SOCIANDO-MALLET.....	832	1999	CHÂTEAU HAUT-BRION.....	13		CHÂTEAU MONTROSE.....	290-291
	CHÂTEAU YON-FIGEAC.....	729		CHÂTEAU LAFITE ROTHSCHILD.....	19-742	2005	CHÂTEAU BELAIR.....	345
1996	CAISSE BORDEAUX PRIMEURS.....	319		CHÂTEAU LAFON-ROCHET.....	656		CHÂTEAU BRANDA.....	552
	CHÂTEAU BELAIR.....	754		CHÂTEAU LATOUR.....	743		CHÂTEAU CANTEMERLE.....	682
	CHÂTEAU BEYCHEVELLE.....	574		CHÂTEAU LES ORMES SORBET.....	892		CHÂTEAU CLERC MILON.....	284
	CHÂTEAU BRANAIRE.....	755						

2005	CHÂTEAU DAUZAC	755
	CHÂTEAU HAUT-BAGES LIBERAL	656
	CHÂTEAU HAUT-BAILLY	516
	CHÂTEAU LA BECASSE.....	756
	CHÂTEAU LABEGORCE-ZEDE	682
	CHÂTEAU LEOVILLE BARTON.....	345
	CHÂTEAU SOCIANDO-MALLET	298
2006	CHÂTEAU BAULOS-CHARMES.....	551
	CHÂTEAU CARONNE STE GEMME	727
	CHÂTEAU LA TOUR CARNET	549
	CHÂTEAU LA TOUR CARNET	550
	CHÂTEAU LARRIVET HAUT-BRION.....	825
	CHÂTEAU LEOVILLE POYFERRE.....	744
	LA CHAPELLE DE LA MISSION HAUT-BRION.....	754
2007	CHÂTEAU BELLE-BRISE	752
	CHÂTEAU HAUT-BRION	285
	CHÂTEAU LAFITE ROTHSCHILD	288
	CHÂTEAU PAPE CLEMENT	452-905-906
	CHÂTEAU SOCIANDO-MALLET	299-300
	CHÂTEAU TROPLONG-MONDOT.....	301
	SARGET DE GRUAUD LAROSE.....	682
2008	CARRUADES DE LAFITE	281
	CHÂTEAU BATAILLEY.....	182
	CHÂTEAU CANTEMERLE.....	752
	CHÂTEAU CROIZET-BAGES	434
	CHÂTEAU LAROSE-TRINTAUDON	133
	CHÂTEAU MOUTON ROTHSCHILD	293
	RESERVE DE LA COMTESSE	725
2009	CARRUADES DE LAFITE	282-283
	CHÂTEAU BRANE-CANTENAC.....	493
	CHÂTEAU CHANTALOUETTE.....	753
	CHÂTEAU CLARKE.....	756
	CHÂTEAU DE LAMARQUE.....	639
	CHÂTEAU LA GURGUE.....	728
	CHÂTEAU LAFITE ROTHSCHILD	359
	CHÂTEAU LAFON-ROCHET.....	722
	CHÂTEAU LYNCH BAGES	446
	CHÂTEAU MOUTON ROTHSCHILD	294
	CHÂTEAU PALMER.....	362
2010	CHÂTEAU CHEVROL BEL-AIR.....	753
	CHÂTEAU HOSTENS-PICANT «LUCULLUS CUVÉE D'EXCEPTION».....	221
	CHÂTEAU LATOUR	817
	CHÂTEAU MOUTON ROTHSCHILD	295
	CHÂTEAU PONTET-CANET	371
2011	CHÂTEAU DAUZAC	755
	CHÂTEAU GAZIN.....	740
	CHÂTEAU HAUT-MARBUZET	573
	CHÂTEAU LA DOMINIQUE	286-287
	CHÂTEAU LA LOUVIERE.....	751
	CHÂTEAU LA VIEILLE CURE.....	714

2011	CHÂTEAU MOUTON ROTHSCHILD	296
	CHÂTEAU ST-PIERRE.....	737
	CHÂTEAU TAUZINAT L'HERMITAGE	134
2012	CHÂTEAU GRAND-PUY-LACOSTE	722
	CHÂTEAU HAUT-MARBUZET	752
	CHÂTEAU MOUTON ROTHSCHILD	297
	CHÂTEAU PEDESCLAUX	722
	CHÂTEAU PICHON LONGUEVILLE BARON.....	908
	LES HAUTS DE TRINTAUDON	727
	ROC DE CAMBES.....	748-749
2013	CHÂTEAU FOMBRAUGE	726
	DULUC DE BRANAIRE-DUCRU.....	820
2014	CHARMES DE LA MOULINE.....	738
	CHÂTEAU SOCIANDO-MALLET	728
2015	CHÂTEAU BEAU-SEJOUR BECOT.....	802
	CHÂTEAU BELLE-BRISE	739
	CHÂTEAU BOYD-CANTENAC.....	190
	CHÂTEAU BRANAIRE-DUCRU.....	191 à 193
	CHÂTEAU BRANE-CANTENAC.....	194
	CHÂTEAU CANON-LA-GAFFELIERE.....	195 à 197
	CHÂTEAU CHASSE-SPLEEN	198-199
	CHÂTEAU D'ISSAN.....	204
	CHÂTEAU FERRIERE	205-206
	CHÂTEAU GAZIN.....	207 à 209
	CHÂTEAU GISOURS	210
	CHÂTEAU HAUT-BAILLY	813
	CHÂTEAU LAGRANGE	211
	CHÂTEAU LARCIS-DUCASSE.....	212
	CHÂTEAU LARRIVET-HAUT-BRION	213
	CHÂTEAU LEOVILLE BARTON	818
	CHÂTEAU PHELAN SEGUR.....	725
	CHÂTEAU PICHON LONGUEVILLE COMTESSE LALANDE	214
	CHÂTEAU PRIEURE-LICHINE	215
	CHÂTEAU SENEJAC.....	217 à 219
	DOMAINE DE CHEVALIER.....	220
	LE PETIT MOUTON DE MOUTON ROTHSCHILD	821
	SANCTUS PRIMUS	750-751
2016	CARRUADES DE LAFITE.....	721
	CHÂTEAU CHASSE-SPLEEN	200 à 202
	CHÂTEAU COS D'ESTOURNEL.....	203
	CHÂTEAU LEOVILLE BARTON	369
	CHÂTEAU PRIEURE-LICHINE	216
2017	CHÂTEAU MONTROSE.....	534
	LES ECLATS DE BRANAS GRAND POUJEAUX	738
2018	CHÂTEAU COS LABORY	183-184
	CHÂTEAU LAFON ROCHET.....	185
	CHÂTEAU SAINT-PIERRE	188-189
	LA DAME DE MONTROSE.....	186-187

BOURGOGNE BLANC

1978	MEURSAULT Moillard-Grivot.....	870
1987	CHASSAGNE-MONTRACHET Château de la Maltroye.....	870
1988	MEURSAULT DES HOSPICES CUVÉE JEHAN-HUMBLLOT	870
	Picard Père et Fils	
	MEURSAULT-GENEVRIERES Louis Soufflet.....	870
	PULIGNY-MONTRACHET LES CHAMPGAINS Mommessin	870
1989	BATARD-MONTRACHET Jaboulet-Vercherre.....	870
	CHABLIS LES CLOS Domaine René et Vincent Dauvissat.....	111
	CHASSAGNE-MONTRACHET 1er Cru Mommessin.....	872
	CHASSAGNE-MONTRACHET 1er Cru Rodet	872
	CHASSAGNE-MONTRACHET 1er Cru Louis Soufflet	872
	CHASSAGNE-MONTRACHET Olivier Leflaive.....	869
	MERCUREY CLOS DU ROY Domaine Chanzy	548
1990	PULIGNY-MONTRACHET LES GARENNES Dupard Aîné.....	929
1991	RULLY DOMAINE DE L'HERMITAGE Domaine Chanzy	547
1993	CHABLIS CUVÉE L.C La Chablisienne	732
	CHASSAGNE-MONTRACHET Misserey	872
	MEURSAULT Olivier Leflaive	869
1994	PULIGNY-MONTRACHET LES PUCELLES Olivier Leflaive.....	869
	PULIGNY-MONTRACHET LES REUCHAUX Domaine Chanzy	544
1995	PULIGNY-MONTRACHET LES REUCHAUX Domaine Chanzy	545-546
1996	CHASSAGNE-MONTRACHET Olivier Leflaive.....	869
1997	CHABLIS Sylvain Mosnier	732
	CHASSAGNE-MONTRACHET Joseph Drouhin.....	869
	MEURSAULT Chanson Père & Fils.....	647
1998	CHABLIS BEAUROY Sylvain Mosnier.....	732
	MONTRACHET Domaine Ramonet.....	113
1999	BOURGOGNE «LES VIOLETTES» Domaine Bizot.....	331
	CHASSAGNE-MONTRACHET Louis Jadot	872
2000	BEAUNE CLOS DES MOUCHES Joseph Drouhin	463
	CORTON Comte Philippe Senard	873
2002	CHASSAGNE-MONTRACHET LA MALTROIE F. Vial	497
2003	CHASSAGNE-MONTRACHET MARQUIS DE LAGUICHE	514
	Joseph Drouhin	
2005	CHABLIS «CLOS» Domaine Raveneau	374
	CHABLIS MONT DE MILIEU La Chablisienne	514
	CORTON-CHARLEMAGNE Domaine Coche-Dury.....	468
	CORTON-CHARLEMAGNE Domaine Bonneau du Martray	511-512
	MERCUREY CLOS DU ROY Domaine Chanzy	543
2006	CHASSAGNE-MONTRACHET MORGEOT Domaine Capuano-Ferreri ..	586
	MONTRACHET Bouchard Père & Fils	107
2007	PULIGNY-MONTRACHET LES ENSEIGNERES Domaine Coche-Dury ..	373
2008	CHABLIS EN VAUDECORSE Domaine Gilbert Picq	495
	CHABLIS VOSGROS Domaine Gilbert Picq.....	495
	CRIOIS-BÂTARD-MONTRACHET Domaine Hubert Lamy.....	162

2008	LE MONTRACHET Domaine Fontaine-Gagnard.....	110
	VOUGEOT CLOS DU PRIEURE Domaine de la Vougeraie	108
2009	BÂTARD-MONTRACHET Domaine Fontaine-Gagnard	109
	BOURGOGNE ALIGOTE SOUS CHATELET Domaine d'Auvenay	329
	CHASSAGNE-MONTRACHET LA MALTROIE F. Vial	497
	MEURSAULT Domaine Coche-Dury.....	382
	MEURSAULT-PERRIERES Domaine Coche-Dury	380
	PULIGNY-MONTRACHET LES ENSEIGNERES Domaine Coche-Dury	381
2010	BOURGOGNE ALIGOTE SOUS CHATELET Domaine d'Auvenay	330
	CHABLIS Louis Robin	732
	CHABLIS BEAUREGARD La Chablisienne	732
	CHASSAGNE-MONTRACHET Domaine Michel Niellon	774
	CHASSAGNE-MONTRACHET BOUDRIOTTE Domaine Ramonet	513
	CRIOTS-BÂTARD-MONTRACHET Domaine Hubert Lamy.....	163
	MEURSAULT Domaine Coche-Dury.....	383
	MEURSAULT LES PETITS CHARRONS Domaine Arnaud Ente	675
	MEURSAULT-PERRIERES Domaine Vincent Dancer	242
	PULIGNY-MONTRACHET LES ENSEIGNERES Domaine Ramonet.....	513
2011	BOURGOGNE «CHAUMES DES PERRIERES» Raymond Dupont-Fahn.....	416
	CHABLIS BLANCHOT Domaine Raveneau	342
	CRIOTS-BÂTARD-MONTRACHET Domaine Hubert Lamy.....	164
	LE MONTRACHET Domaine Fontaine-Gagnard.....	110
	MEURSAULT Domaine Arnaud Ente	676
	MEURSAULT LES MEIX CHAVALUX Lucien Muzard & Fils	172
	MEURSAULT-CHARMES LES CHARMES DESSUS.....	165
	Domaine Michel Bouzereau et Fils	
2012	CORTON-CHARLEMAGNE Bouchard Père & Fils.....	464
	MEURSAULT CLOS DES PERRIERES Domaine Albert Grivault	160
	MEURSAULT LA GOUTTE D'OR Domaine Arnaud Ente.....	241
	MEURSAULT LES MEIX CHAVALUX Domaine Sébastien Magnien.....	168
	MEURSAULT-CHARMES LES CHARMES DESSUS	166
	Domaine Michel Bouzereau et Fils	
	MEURSAULT-GENEVRIERES Domaine Ballot-Millot & Fils.....	161
	MEURSAULT-PERRIERES Domaine Michel Bouzereau et Fils	167
	PULIGNY-MONTRACHET LES FOLATIERES	169
	Domaine Sébastien Magnien	
2013	MEURSAULT-PORUZOTS Domaine Vincent Latour.....	171
2015	CHABLIS LES CLOS Vincent Dauvissat	343
	MEURSAULT CLOS DES MAGNY Domaine Vincent Latour	170
2016	CHASSAGNE-MONTRACHET MORGEOT Jean-Claude Ramonet.....	114
2017	MEURSAULT SOUS LE DOS D'ANE Domaine Leflaive.....	114
	SAINT-AUBIN LES CHAMPLOTS Gilles Bouton	495
2018	LE MONTRACHET Domaine Fontaine-Gagnard.....	110
	MEURSAULT Domaine Coche-Dury.....	344
	MEURSAULT LES GENEVRIERES Domaine Bernard-Bonin	317
	MEURSAULT LUCHETS Domaine Roulot.....	112
2019	PULIGNY-MONTRACHET Domaine Leflaive.....	114

BOURGOGNE ROUGE

1923	ALOXE-CORTON Joseph Drouhin	674
1929	SANTENAY Camille Giroud	139
1937	CHASSAGNE-MONTRACHET Baudrand	868
1938	CLOS DES LAMBREYS Héritiers Cosson.....	680
1946	CLOS DES LAMBREYS Héritiers Cosson.....	349
1947	MUSIGNY VIEILLES VIGNES Comte Georges de Vogüé	674
	VOSNE-ROMANEE MALCONSORTS Henri Massart.....	868
1958	BONNES-MARES Domaine Christian Confuron & Fils.....	350
1961	GEVREY-CHAMBERTIN Rémi de Foulanges	868
1969	RICHEBOURG Domaine de la Romanée-Conti.....	65
1971	BOURGOGNE LEROY D'AUVENAY Leroy S.A	122
1972	PERNAND-VERGELESSES Joseph Drouhin.....	866
1973	SAVIGNY-LES-BEAUNE DES HOSPICES CUVÉE FORNERET	867
	Caves des Taillaudiers	
1976	CLOS DE VOUGEOT Domaine Jean Grivot	79
1977	CORTON Chevalier Père & Fils	867
1978	CLOS DE LA ROCHE Pierre Fontaine.....	868
	ECHÉZEUX Domaine du Clos Frantin	485
	VOSNE-ROMANEE Domaine Gros Frère & Sœur	429
1979	BOURGOGNE Michelot-Buisson	868
	CHAMBOLLE-MUSIGNY Nicolas	864
	CLOS DE VOUGEOT Cave Loison-Coquard	865
	MEURSAULT Michelot-Buisson	850-868
	SANTENAY CLOS DES MOUCHES Jean Moreau	851
1980	RICHEBOURG Domaine du Clos Frantin	485
	ROMANEE-SAINT-VIVANT Domaine de la Romanée-Conti	397
1981	GRANDS-ECHÉZEUX Domaine de la Romanée-Conti.....	399
	GRANDS-ECHÉZEUX Joseph Drouhin.....	484
	LA TÂCHE Domaine de la Romanée-Conti	398
	RUCHOTTES-CHAMBERTIN CLOS DES RUCHOTTES	62
	Domaine Armand Rousseau	
1982	CHASSAGNE-MONTRACHET Château de la Maltroye.....	860
	CLOS DE VOUGEOT Cave Loison-Coquard.....	846-865
	ECHÉZEUX Domaine du Clos Frantin.....	847
	LATRICIERES-CHAMBERTIN A. d'Arpayé.....	587
	ROMANEE-SAINT-VIVANT Domaine de la Romanée-Conti	318
	VOLNAY Picard Père et Fils.....	735
1983	BEAUNE-BRESSANDES Domaine Charles Allexant.....	735
	GRANDS-ECHÉZEUX Gros F & S	484
	NUITS-SAINT-GEORGES LES PORÈTS ST GEORGES Robert Dubois	871
	RICHEBOURG Gros F & S.....	483
1984	ALOXE-CORTON Maldant.....	859
	CHAMBERTIN Domaine Armand Rousseau	56
	CHAMBERTIN-CLOS DE BEZE Domaine Armand Rousseau	57
	CHASSAGNE-MONTRACHET CLOS DU CHÂTEAU DE LA MALTROYE	866
	Rouge (1° Cru)	
	CLOS DE LA ROCHE Domaine Armand Rousseau	59

1985	BEAUNE LES REVERSEES J.C Rateau	860
	CHARMES-CHAMBERTIN Domaine Armand Rousseau.....	58
	NUITS-SAINT-GEORGES Rémy Jafflin	138
1986	POMMARD H. Le Veze	867
1988	ALOXE-CORTON Louis Latour.....	858
	BEAUNE 1er CRU Patriarche.....	929
	BEAUNE Patriarche.....	929
	CHASSAGNE-MONTRACHET Mommessin	861
	CLOS DE VOUGEOT Thorin	396
	GEVREY-CHAMBERTIN Patriarche.....	929
	VOLNAY LA MEILLE Jaboulet-Vercherre.....	866
1989	GIVRY Olivier Leflaive.....	861
	NUITS-SAINT-GEORGES LES VAUCRAINS Mommessin	871
	POMMARD PETIT CLOS Paul Pidault.....	867
	SANTENAY Moillard	866
	VOLNAY Olivier Leflaive	861
1990	GEVREY-CHAMBERTIN Gilles Burguet.....	865
	GEVREY-CHAMBERTIN Olivier Leflaive	861
	MARANGES CLOS DE LA BOUTIERE Edmond Monnot.....	451
	VOSNE-ROMANEE Docteur Jean Bizot	64
1991	BEAUNE LES EPENOTTES Domaine François Charles.....	395
	CHASSAGNE-MONTRACHET CLOS CHÂTEAU DE LA MALTROYE.....	451
	Château de la Maltroye	
	CLOS DE LA ROCHE Domaine Dujac.....	925
1992	CHAMBERTIN Domaine Henri Rebourseau	587
	CHAMBOLLE-MUSIGNY Georges Lignier & Fils	863
	GEVREY-CHAMBERTIN COMBE AUX MOINES Domaine Fourrier.....	937
	GEVREY-CHAMBERTIN LES CAZETIERS Faiveley.....	871
	POMMARD LES EPENOTS Mommessin	867
	VOSNE-ROMANEE J. Confuron-Cotetidot	862
1993	SANTENAY Christian Bergeret.....	893
1994	CHAMBOLLE-MUSIGNY Domaine Henri Perrot-Minot	864
	GEVREY-CHAMBERTIN LAVALUX SAINT-JACQUES Gilles Burguet	865
	MERCUREY CLOS DU ROY Domaine Chanzy	535 à 537
	SANTENAY BEAUREPAIRE Domaine Chanzy.....	538
	VOSNE-ROMANEE Michel Picard	863
	VOSNE-ROMANEE LA CROIX BLANCHE Domaine Chanzy	548
1995	LE CORTON Bouchard Père & Fils.....	928
	POMMARD Domaine François Charles	548
	SANTENAY BEAUREPAIRE Domaine Chanzy.....	539
	VOLNAY 1er CRU Michel Picard	863
1996	ALOXE-CORTON Olivier Leflaive	861
	CHAMBOLLE-MUSIGNY Marchand-Bolnot	863
	CORTON CLOS DES MEIX Comte Senard.....	856
	CÔTE DE BEAUNE LA GRANDE CHÂTELAINE	864
	Domaine Chantal Lescure	
	GEVREY-CHAMBERTIN LES ISSARTS Faiveley.....	871
	MOREY-ST-DENIS Etienne Cosson	586
	PERNAND-VERGELESSES Rollin.....	866
	VOSNE-ROMANEE LA CROIX BLANCHE Domaine Chanzy	542

1997	ASSORTIMENT Domaine de la Romanée-Conti.....	401	2004	BONNES-MARES Daniel Moine-Hudelot	92	2011	BOURGOGNE LE CHAPITRE Louis Jadot	774	
	CORTON-RENARDES Michel Gay	584		CHOREY-LES-BEAUNE Domaine Largeot	580		CLOS DE VOUGEOT CUVÉE VIEILLES VIGNES Dominique Laurent	305	
	ECHÉZEUX Domaine de la Romanée-Conti.....	401	2005	BOURGOGNE CUVÉE SYLVIE Sylvie Esmonin.....	854-864		NUITS-SAINT-GEORGES CLOS DE LA MARECHALE	339	
	GEVREY-CHAMBERTIN Dupont-Tisserandot.....	848		CHAMBERTIN-CLOS DE BEZE Domaine Pierre Damoy	428		Domaine Jacques-Frédéric Mugnier		
	GRANDS-ECHÉZEUX Domaine de la Romanée-Conti.....	401		GEVREY-CHAMBERTIN Sylvie Esmonin	849		VOLNAY "VENDANGES SELECTIONNEES" Domaine Michel Lafarge..	514	
	LA ROMANÉE Bouchard Père & Fils	926-927		MUSIGNY Domaine Christian Confuron & Fils	353		VOSNE-ROMANÉE LES CHAUMES Domaine Arnoux-Lachaux.....	64	
	LA ROMANÉE (Grand Cru).....	927		PERNAND-VERGELESSES RESERVE BRICE ALBERT	773	2012	RUCHOTTES-CHAMBERTIN Christophe Roumier.....	54	
	LA TÂCHE Domaine de la Romanée-Conti	401		La Grande Cave			VOSNE-ROMANÉE 1er CRU Domaine Felettig	504	
	NUITS-SAINT-GEORGES AU BAS DE COMBE Domaine Leroy.....	81		POMMARD LA PLATIERE Clos Bellefond	586	2013	CHAMBERTIN-CLOS DE BEZE VIEILLES VIGNES Perrot-Minot.....	106	
	NUITS-SAINT-GEORGES CLOS SAINT-MARC Bouchard Père & Fils	929		POMMARD LES CHARMOTS Bouchard Aîné.....	503		CLOS DE VOUGEOT Domaine Leroy	80	
	RICHEBOURG Domaine de la Romanée-Conti.....	401		SAVIGNY-LES-BEAUNE AUX FOURNEAUX La Grande Cave.....	773		LE CORTON Bouchard Père & Fils.....	338	
	ROMANÉE-CONTI.....	401		VOLNAY-SANTENOTS Sylvie Esmonin	853		VOSNE-ROMANÉE LES PETITS MONTS Domaine Robert Sirugue.....	501	
	ROMANÉE-SAINT-VIVANT Domaine de la Romanée-Conti	401	2006	VOSNE-ROMANÉE LES BEAUX MONTS Domaine Leroy.....	327		2014	CHAMBOLLE-MUSIGNY LES CLOS DE L'ORME.....	98
1998	CORTON Louis Latour.....	581-584		BOURGOGNE CUVÉE SYLVIE Sylvie Esmonin.....	854		Domaine Sylvain Cathiard & Fils		
	CÔTE DE BEAUNE LA GRANDE CHÂTELAINE	864		CHAMBOLLE-MUSIGNY Méo-Camuzet Frère & Sœurs	857		CLOS DE LA ROCHE Maison Roche de Bellene.....	103	
	Domaine Chantal Lescure			CHAMBOLLE-MUSIGNY LES AMOUREUSES Daniel Moine-Hudelot	92		CLOS SAINT-DENIS Maison Roche de Bellene	104-105	
	NUITS-SAINT-GEORGES AUX ALLOTS Domaine Leroy	82		CLOS DE LA ROCHE Domaine Ferreira-Peirazeau	354		NUITS-SAINT-GEORGES AUX MURGERS	97	
	NUITS-SAINT-GEORGES AUX BOUDOTS Domaine Leroy	85		CLOS SAINT-DENIS Domaine Bertagna	774		Domaine Sylvain Cathiard & Fils		
	SANTENAY BEAUREPAIRE Domaine Chanzy.....	548		CÔTE DE NUITS-VILLAGES Sylvie Esmonin	855		NUITS-SAINT-GEORGES AUX THOREY	97	
	VOSNE-ROMANÉE LES BEAUX MONTS Domaine Leroy.....	88		NUITS-SAINT-GEORGES LES MURGERS Domaine Bertagna	774		Domaine Sylvain Cathiard & Fils		
	VOSNE-ROMANÉE LES GENAIVRIERES Domaine Leroy.....	89		POMMARD LES ARGILLIERES Domaine Lejeune	503		ROMANÉE-SAINT-VIVANT Domaine Poisot Père & Fils.....	93	
1999	ASSORTIMENT Domaine de la Romanée-Conti.....	400		POMMARD LES CHARMOTS Domaine Billard.....	503		RUCHOTTES-CHAMBERTIN CLOS DES RUCHOTTES	63	
	ECHÉZEUX Domaine de la Romanée-Conti.....	400		VOSNE-ROMANÉE LES BEAUX MONTS Domaine Bertagna.....	774		Domaine Armand Rousseau		
	GRANDS-ECHÉZEUX Domaine de la Romanée-Conti.....	400		VOUGEOT CLOS DE LA PERRIERE Domaine Bertagna	774		VOSNE-ROMANÉE AUX MALCONSORTS	101	
	LA TÂCHE Domaine de la Romanée-Conti	400-430	2007	CHARMES-CHAMBERTIN TRES VIEILLES VIGNES	772		Domaine Sylvain Cathiard & Fils		
	POMMARD LES VIGNOTS Domaine Leroy.....	86		Domaine Joseph Roty			VOSNE-ROMANÉE EN ORVEAUX Domaine Sylvain Cathiard & Fils	98	
	RICHEBOURG Domaine de la Romanée-Conti.....	400		CÔTE DE NUITS-VILLAGES Sylvie Esmonin	855		2015	MORGON Marcel Lapière	372
	ROMANÉE-CONTI.....	400		GEVREY-CHAMBERTIN Méo-Camuzet Frère & Sœurs.....	857		MORGON JAVERNIERES "LES IMPENITENTS"	372	
	ROMANÉE-SAINT-VIVANT Domaine de la Romanée-Conti	400		POMMARD LA CHANIERE Domaine Capuano-Ferreri.....	585		Louis-Claude Desvignes		
	ROMANÉE-SAINT-VIVANT Domaine Leroy	308		2008	BEAUNE LES MARCONNETS Domaine Capuano-Ferreri.....	578	VOSNE-ROMANÉE Domaine Sylvain Cathiard & Fils	99-100	
2000	NUITS-SAINT-GEORGES AUX ALLOTS Domaine Leroy	83		BONNES-MARES Bouchard Père & Fils.....	579		VOSNE-ROMANÉE 1er CRU Domaine Felettig	504	
	POMMARD Bouchard Père & Fils	867		CLOS DE LA ROCHE Domaine Pierre Amiot.....	499-500		VOSNE-ROMANÉE AUX MALCONSORTS	102	
	SANTENAY BEAUREPAIRE Domaine Chanzy.....	540-541		GEVREY-CHAMBERTIN LES COMBOTTES Domaine Pierre Amiot.....	505		Domaine Sylvain Cathiard & Fils		
	VOSNE-ROMANÉE LES GENAIVRIERES Domaine Leroy.....	90		MARSANNAY Méo-Camuzet Frère & Sœurs	858	2016	BEAUJOLAIS EN BESSET Domaine de Fa.....	372	
2001	CHASSAGNE-MONTRACHET MORGEOT Vincent Girardin	856		POMMARD VIEILLES VIGNES Domaine Capuano-Ferreri	585		CLOS DE LA ROCHE Domaine Arlaud	336	
	CORTON-PERRIERES Domaine Didier Meuneveaux.....	583		SANTENAY GRAVIERES Domaine Capuano-Ferreri	582		CLOS DES LAMBREYS Domaine des Lambreys	67	
	NUITS-SAINT-GEORGES AUX ALLOTS Domaine Leroy	84		SAVIGNY-LES-BEAUNE François d'Allaines	735		GEVREY-CHAMBERTIN "LE CLOS" Domaine Duroché.....	673	
	NUITS-SAINT-GEORGES LES FLEURIERES	871	2009	BEAUNE CLOS DU ROI Château Philippe-le-Hardi	735		LA TÂCHE Domaine de la Romanée-Conti	467	
	Domaine Jean-Jacques Confuron			GEVREY-CHAMBERTIN AUX COMBOTTES Domaine Leroy.....	326		2017	BONNES-MARES Domaine Jacques-Frédéric Mugnier	316
	PERNAND-VERGELESSES Domaine Didier Meuneveaux	583		MARSANNAY Méo-Camuzet Frère & Sœurs	672		CHAMBERTIN-CLOS DE BEZE Domaine Prieuré-Roch	94	
	POMMARD LES VIGNOTS Domaine Leroy.....	87		ROMANÉE-SAINT-VIVANT Domaine de la Romanée-Conti	411		CHARMES-CHAMBERTIN Arnaud Mortet.....	37-38	
2002	CHASSAGNE-MONTRACHET VIEILLES VIGNES Guy Amiot	856		VOSNE-ROMANÉE "AUX REAS" Thibault Liger-Belair	340		CHARMES-CHAMBERTIN VIEILLES VIGNES Domaine Dugat-Py.....	69	
	CLOS DE VOUGEOT Domaine Christian Confuron & Fils	354	2010	AUXEY-DURESSES Domaine Coche-Dury	410		CHASSAGNE-MONTRACHET LES VOILLENOTS Gilles Bouton.....	502	
	POMMARD LES POUTURES Domaine Lejeune	683		BONNES-MARES Domaine Georges Roumier	78		CLOS DE VOUGEOT Domaine Prieuré-Roch	95	
	VOSNE-ROMANÉE LES CHAUMES Domaine du Vicomte Liger-Belair	328		CHAMBOLLE-MUSIGNY LA COMBE AUX BICHES Grivelet Père & Fils	586		CLOS DES LAMBREYS Domaine des Lambreys	68	
2003	BOURGOGNE HAUTES-CÔTES DE NUITS	932		CLOS DE TART Mommessin.....	337		CÔTE DE NUITS-VILLAGES Domaine Gérard Julien & Fils	498	
	Domaine Saint-Saturnin de Vergy			MOREY-SAINT-DENIS CLOS DE LA BUSSIÈRE.....	413		GEVREY-CHAMBERTIN Arnaud Mortet	42	
	CLOS DE VOUGEOT Domaine Christian Confuron & Fils	351		Domaine Georges Roumier			GEVREY-CHAMBERTIN Domaine Duroché.....	75-673	
	CLOS DE VOUGEOT VIEILLES VIGNES Château de la Tout.....	862		NUITS-SAINT-GEORGES AUX PERDRIX "LES 8 OUVREES"			GEVREY-CHAMBERTIN "LE CLOS" Domaine Duroché.....	75	
	MUSIGNY Domaine Christian Confuron & Fils	352-353		Domaine des Perdrix.....	340				

2017	MAZOYERES-CHAMBERTIN Arnaud Mortet	49 à 53
	NUITS-SAINT-GEORGES AU BAS DE COMBE Domaine J. Cacheux	496
	NUITS-SAINT-GEORGES AUX SAINTS-JULIENS	496
	Domaine Gérard Julien & Fils	
	NUITS-SAINT-GEORGES CLOS DES ARGILLIERES	96
	Domaine Prieure-Roch	
	NUITS-SAINT-GEORGES LE CLOS DES CORVEES.....	95
	Domaine Prieure-Roch	
	SAINT-AUBIN EN CREOT Gilles Bouton	497
	VOSNE-ROMANEE LES HAUTES-MAIZIERES Domaine Prieure-Roch.....	96
2018	CHAMBOLLE-MUSIGNY Domaine Georges Roumier	414
	CHAMBOLLE-MUSIGNY LES AMOUREUSES.....	315
	Domaine Jacques-Frédéric Mugnier	
	CHARMES-CHAMBERTIN Arnaud Mortet.....	39 à 41
	CLOS DE TART	55
	CLOS DE VOUGEOT Domaine Méo-Camuzet	91
	GEVREY-CHAMBERTIN LAVAUT SAINT-JACQUES Domaine Duroché	412
	LADOIX LE CLOUD Domaine Prieure-Roch.....	96
	MOREY-SAINT-DENIS CLOS DE LA BUSSIÈRE.....	414
	Domaine Georges Roumier	
NUITS-SAINT-GEORGES 1er CRU Domaine Prieure-Roch.....	96	
NUITS-SAINT-GEORGES 1er CRU VIEILLES VIGNES	96	
Domaine Prieure-Roch		
NUITS-SAINT-GEORGES AU BAS DE COMBE Domaine J. Cacheux	496	
RUCHOTTES-CHAMBERTIN Domaine Georges Mugneret-Gibourg	77	
RUCHOTTES-CHAMBERTIN CLOS DES RUCHOTTES	63	
Domaine Armand Rousseau		
SAVIGNY-LES-BEAUNE DESSUS LES GOLLARDES.....	96	
Domaine Prieure-Roch		
VOSNE-ROMANEE Domaine Duroché	75-76	
2019	CLOS DE VOUGEOT Domaine Denis Mortet.....	66
	GEVREY-CHAMBERTIN Domaine Duroché.....	70 à 72
	GEVREY-CHAMBERTIN "CHAMP" Domaine Duroché	73-74
	GEVREY-CHAMBERTIN "MA CUVÉE" Arnaud Mortet.....	43 à 46
	GEVREY-CHAMBERTIN CLOS SAINT-JACQUES	60
	Domaine Armand Rousseau	
	GEVREY-CHAMBERTIN CUVÉE DE TRES VIEILLES VIGNES	47-48
	Arnaud Mortet	
	MAZY-CHAMBERTIN Domaine Armand Rousseau.....	61
	MORGON JAVERNIERES "CÔTE DU PY" Louis-Claude Desvignes	372
NUITS-SAINT-GEORGES 1er CRU Domaine Prieure-Roch.....	415	
NUITS-SAINT-GEORGES CLOS DE LA MARECHALE	157 à 159	
Domaine Jacques-Frédéric Mugnier		

VALLÉE DU RHÔNE BLANC

1991	HERMITAGE VIN DE PAILLE Chapoutier.....	427
1996	HERMITAGE VIN DE PAILLE Chapoutier.....	634
1999	CONDRIEU Château du Rozay.....	941
	ERMITAGE L'ERMITE Chapoutier.....	632

2000	ERMITAGE DE L'OREE Chapoutier	631
	ERMITAGE L'ERMITE Chapoutier.....	633
2002	VIN DE PAYS "TABURNUM" Les Vins de Vienne.....	694
2003	HERMITAGE L'ERMITE Chapoutier.....	422
	HERMITAGE Guigal	592
2004	CHÂTEAUNEUF-DU-PAPE "LA BERNARDINE" Chapoutier.....	595
	HERMITAGE Guigal	592
2005	VIN DE PAYS DES COLLINES RHODANIENNES "TABURNUM".....	695
	Les Vins de Vienne	
2006	SAINT-JOSEPH "LIEU-DIT SAINT-JOSEPH" Guigal.....	588-591
	SAINT-JOSEPH Guigal	591
2007	CONDRIEU Robert BOURASSEAU Yves Cuilleron	691
	SAINT-JOSEPH "LIEU-DIT SAINT-JOSEPH" Guigal.....	589-591
2008	SAINT-JOSEPH "LIEU-DIT SAINT-JOSEPH" Guigal.....	590-591
2010	CÔTES-DU-RHÔNE Chapoutier.....	646
2011	CHÂTEAUNEUF-DU-PAPE Château Rayas	665
2012	CONDRIEU BOURASSEAU Yves Cuilleron	690
2014	I.G.P COLLINES RHODANIENNES "TABURNUM" Les Vins de Vienne	693
2015	CHÂTEAUNEUF-DU-PAPE Château Cabrières	524
2016	CHÂTEAUNEUF-DU-PAPE Château Cabrières	525
	CONDRIEU "CANDICE" Stéphane Montez	494
2017	I.G.P VAUCLUSE GRENACHE BLANC Les Tours	363

VALLÉE DU RHÔNE ROUGE

1976	CHÂTEAUNEUF-DU-PAPE Domaine de l'Arnesque.....	871
1981	CÔTE-RÔTIE LA MOULINE Guigal	605
1984	CHÂTEAUNEUF-DU-PAPE Château de la Gardine	893
1989	CROZES-HERMITAGE Alain Graillot	138
1990	CHÂTEAUNEUF-DU-PAPE RESERVE DES CELESTINS.....	423
	Henri Bonneau	
1991	CHÂTEAUNEUF-DU-PAPE Château Cabrières	658
1992	CÔTE-RÔTIE LA MOULINE Guigal	606
1994	CÔTE-RÔTIE CÔTE BLONDE De Boysset.....	735
1995	CÔTE-RÔTIE "CHÂTEAU D'AMPUIS" Guigal	596
	CÔTES-DU-RHÔNE VILLAGES Château de la Gardine.....	646
1996	CHÂTEAUNEUF-DU-PAPE CUVÉE DE LA REINE DES BOIS	697
	Domaine de la Mordorée	
	CHÂTEAUNEUF-DU-PAPE Domaine Ferrand	723
	CÔTE-RÔTIE "CHÂTEAU D'AMPUIS" Guigal	597
	CROZES-HERMITAGE "LES VARONNIERS" Chapoutier	709
	SAINT-JOSEPH "LES GRANITS" Chapoutier.....	709
	VACQUEYRAS LES GENESTES Domaine des Amoureux.....	723
1997	CÔTE-RÔTIE LA LANDONNE Guigal.....	603
	VIN DE PAYS DES COLLINES RHODANIENNES "SOTANUM"	711
	Les Vins de Vienne	
1998	CHÂTEAUNEUF-DU-PAPE CUVÉE DE LA REINE DES BOIS	696-697
	Domaine de la Mordorée	
	CHÂTEAUNEUF-DU-PAPE VIEILLES VIGNES.....	424-425
	Domaine de Marcoux	
	CÔTE-RÔTIE "LES BECASSES" Chapoutier	709

1998	CÔTES-DU-RHÔNE "SYRAH" Château de Fonsalette	364
	VIN DE PAYS DES COLLINES RHODANIENNES "SOTANUM"	704-711
	Les Vins de Vienne	
1999	CHÂTEAUNEUF-DU-PAPE CUVÉE DE LA REINE DES BOIS	698
	Domaine de la Mordorée	
	CHÂTEAUNEUF-DU-PAPE Château de Beaucastel.....	698
	CÔTE-RÔTIE Domaine Jamet.....	240
	CÔTE-RÔTIE "CHÂTEAU D'AMPUIS" Guigal	598
2000	VIN DE PAYS DES COLLINES RHODANIENNES "SOTANUM"	705-710
	Les Vins de Vienne	
2001	CÔTE-RÔTIE LA LANDONNE Guigal.....	604
	CÔTE-RÔTIE LA TURQUE Guigal.....	607
	CÔTES DU RHÔNE Guigal	139
	VIN DE PAYS DES COLLINES RHODANIENNES "SOTANUM"	710
	Les Vins de Vienne	
2002	CORNAS LES RUCHETS Jean-Luc Colombo.....	844
	CÔTES-DU-RHÔNE "GRANDE RESERVE" Château des Tours	370
	VIN DE PAYS DES COLLINES RHODANIENNES "SOTANUM"	710
	Les Vins de Vienne	
2003	CHÂTEAUNEUF-DU-PAPE CUVÉE ETIENNE GONNET.....	595
	Domaine Font de Michelle	
	CHÂTEAUNEUF-DU-PAPE PRESTIGE Roger Sabon.....	595
	CHÂTEAUNEUF-DU-PAPE Guigal.....	593-594-602-871
	CORNAS LES RUCHETS Jean-Luc Colombo.....	844
	CÔTE-RÔTIE BRUNE ET BLONDE Guigal	600 à 602
	CÔTES-DU-RHÔNE Château des Tours	370
	CROZES-HERMITAGE DOMAINE DE THALABERT Paul Jaboulet-Aîné	679
	ERMITAGE LE MEAL Chapoutier.....	426
	HERMITAGE LA CHAPELLE Paul Jaboulet-Aîné	306
	SAINT-JOSEPH Guigal	622
	VIN DE PAYS DES COLLINES RHODANIENNES "SOTANUM"	708-711
	Les Vins de Vienne	
2004	CAISSE PANACHEE "TRILOGIE" Guigal	608
	CHÂTEAUNEUF-DU-PAPE Guigal.....	615
	CÔTE-RÔTIE BRUNE ET BLONDE Guigal	602
	CÔTE-RÔTIE LA LANDONNE Guigal.....	608
	CÔTE-RÔTIE LA MOULINE Guigal	608
	CÔTE-RÔTIE LA TURQUE Guigal.....	608
	CROZES-HERMITAGE Guigal	615
	HERMITAGE Guigal	592
2005	CAISSE PANACHEE "TRILOGIE" Guigal	609
	CHÂTEAUNEUF-DU-PAPE Château de Beaucastel.....	341
	CHÂTEAUNEUF-DU-PAPE Château Rayas	364
	CÔTE-RÔTIE "BASSENON" Yves Cuilleron.....	699
	CÔTE-RÔTIE "CHÂTEAU D'AMPUIS" Guigal	599
	CÔTE-RÔTIE LA LANDONNE Guigal.....	609
	CÔTE-RÔTIE LA MOULINE Guigal	609
	CÔTE-RÔTIE LA TURQUE Guigal.....	609
	CÔTES DU VIVARAIS "LA SYRARE" Alain Gallety.....	610
	CÔTES-DU-RHÔNE Château de Fonsalette	364
	SAINT-JOSEPH "LES SERINES" Yves Cuilleron	702
	SAINT-JOSEPH "LIEU-DIT SAINT-JOSEPH" Guigal.....	616-617

2005	VIN DE PAYS DES COLLINES RHODANIENNES "SOTANUM" 708 Les Vins de Vienne
2006	CHÂTEAUNEUF-DU-PAPE Château Rayas 840 CHÂTEAUNEUF-DU-PAPE Pignan (Château Rayas) 363 CÔTE-RÔTIE Robert BOURASSEAU Yves Cuilleron 691 CÔTES DU VIVARAIS "LA SYRARE" Alain Gallety 611-612 SAINT-JOSEPH "LIEU-DIT SAINT-JOSEPH" Guigal 618-619 SAINT-JOSEPH Robert BOURASSEAU Yves Cuilleron 691
2007	CHÂTEAUNEUF-DU-PAPE Château Rayas 311-312-841 CHÂTEAUNEUF-DU-PAPE Pignan (Château Rayas) 364 CÔTES DU VIVARAIS "LA SYRARE" Alain Gallety 613-614 SAINT-JOSEPH "LIEU-DIT SAINT-JOSEPH" Guigal 620-621 VIN DE PAYS DES COLLINES RHODANIENNES "SOTANUM" 706-711 Les Vins de Vienne
2008	CÔTES-DU-RHÔNE La Pialade 669 VIN DE PAYS DES COLLINES RHODANIENNES "SOTANUM" 707-711 Les Vins de Vienne
2009	CHÂTEAUNEUF-DU-PAPE Château Rayas 244-842 CHÂTEAUNEUF-DU-PAPE Pignan (Château Rayas) 364 CÔTES-DU-RHÔNE Château des Tours 417 SAINT-JOSEPH "LES SERINES" Yves Cuilleron 703 VACQUEYRAS Château des Tours 843
2010	CHÂTEAUNEUF-DU-PAPE PRESTIGE Château Cabrières 526 CHÂTEAUNEUF-DU-PAPE Château Rayas 313-314 CHÂTEAUNEUF-DU-PAPE VIEILLES VIGNES Domaine Grand Veneur 370 CHÂTEAUNEUF-DU-PAPE VIEILLES VIGNES Domaine de la Janasse 370 VACQUEYRAS Château des Tours 843
2011	CHÂTEAUNEUF-DU-PAPE Château Rayas 666 CÔTES DU VIVARAIS "LA SYRARE" Alain Gallety 614 CÔTES-DU-RHÔNE Château de Fonsalette 667 SAINT-JOSEPH "LIEU-DIT SAINT-JOSEPH" Guigal 619
2012	CHÂTEAUNEUF-DU-PAPE PRESTIGE Château Cabrières 527 CHÂTEAUNEUF-DU-PAPE Domaine de la Roncière 530 à 532 CÔTE-RÔTIE BOURASSEAU Yves Cuilleron 690 CÔTES DU VIVARAIS "LA SYRARE" Alain Gallety 614 I.G.P COLLINES RHODANIENNES "SOTANUM" Les Vins de Vienne 700 SAINT-JOSEPH BOURASSEAU Yves Cuilleron 690
2013	CÔTE-RÔTIE "BELLISSIMA" Louis Chèze 776 CÔTE-RÔTIE LA LANDONNE Jean-Michel Gérin 775 CÔTE-RÔTIE LES GRANDES PLACES Jean-Michel Gérin 776 I.G.P VIN DE PAYS DE VAUCLUSE Domaine des Tours 669-843
2014	CHÂTEAUNEUF-DU-PAPE PRESTIGE Château Cabrières 528 CÔTES-DU-RHÔNE Château des Tours 669 I.G.P COLLINES RHODANIENNES "HELUICUM" Les Vins de Vienne ... 692 I.G.P COLLINES RHODANIENNES "SOTANUM" Les Vins de Vienne 701 I.G.P VIN DE PAYS DE VAUCLUSE Domaine des Tours 364
2015	CÔTE-RÔTIE "BELLISSIMA" Louis Chèze 777 CÔTES-DU-RHÔNE Château des Tours 364-843 SAINT-JOSEPH ANGES Louis Chèze 777
2016	CHÂTEAUNEUF-DU-PAPE PRESTIGE Château Cabrières 529 CÔTES-DU-RHÔNE Château des Tours 364-417-843 I.G.P VIN DE PAYS DE VAUCLUSE Domaine des Tours 364-843

2017	CHÂTEAUNEUF-DU-PAPE "LES SAFRES" Le Clos du Caillou 363 CÔTES-DU-RHÔNE Château des Tours 363 I.G.P VIN DE PAYS DE VAUCLUSE Domaine des Tours . 363-364-668-669
2018	CAISSE PANACHEE "TRILOGIE" Guigal 8 CHÂTEAUNEUF-DU-PAPE Domaine Charvin 363 CÔTE-RÔTIE CÔTE BRUNE Domaine Jamet 7 CÔTE-RÔTIE LA LANDONNE Guigal 8 CÔTE-RÔTIE LA MOULINE Guigal 8 CÔTE-RÔTIE LA TURQUE Guigal 8
NM	VIN DE TABLE "PARISY" E. Reynaud 670

ALSACE

1988	GEWURZTRAMINER ZINNKOEPFLE S.G.N Seppi Landmann 677
1989	GEWURZTRAMINER ALTENBERG DE BERGHEIM S.G.N 677 Domaine Marcel Deiss GEWURZTRAMINER V.T Domaine Weinbach 677 GEWURZTRAMINER S.G.N Léon Beyer 937
1992	TOKAY PINOT GRIS MOENCHBERG V.T Marc Kreydenweiss 677
2003	GEWURZTRAMINER VIEILLES VIGNES Stoecklé 623
2005	GEWURZTRAMINER V.T Pierre Sparr 623
2016	ALSACE PINOT NOIR BOLLENBERG Valentin Zusslin 655

JURA

1979	ARBOIS VIN JAUNE Henri Maire 845
1986	ARBOIS VIN JAUNE Auguste Pirou 937
1989	CÔTES DU JURA "TRADITION" Domaine Rolet 346
1998	ARBOIS PUPILLIN VIEUX SAVAGNIN OUILLE 355 Pierre Overnoy (Houillon-Overnoy)
2003	ARBOIS PUPILLIN VIEUX SAVAGNIN OUILLE Pierre Overnoy 348-356 (Houillon-Overnoy)
2007	ARBOIS PUPILLIN CHARDONNAY Pierre Overnoy (Houillon-Overnoy) 357
2007	CÔTES DU JURA "LES VIGNES DE MON PÈRE" Domaine Ganevat 375
2008	ARBOIS PUPILLIN CHARDONNAY Pierre Overnoy (Houillon-Overnoy) 358
2013	ARBOIS PUPILLIN PLOUSSARD Pierre Overnoy (Houillon-Overnoy) ... 715
2015	VIN DE FRANCE "SONORITE DU VENT" Les Miroirs 332
2018	ARBOIS LE CLOS DE LA TOUR DE CURON 155 Bénédicte & Stéphane Tissot
2019	ARBOIS LE CLOS DE LA TOUR DE CURON 156 Bénédicte & Stéphane Tissot

LOIRE

1960	POUILLY-FUME Robert Dagueneau 139
1975	SANCERRE Jean Reverdy 941
1989	BONNEZEAUX Château de Fesles 678
1994	POUILLY-FUME De Ladoucette 736
1996	COTEAUX DU LAYON ANTHOLOGIE Philippe Delesvaux 421

1997	COTEAUX DU LAYON ANTHOLOGIE Philippe Delesvaux 421 COTEAUX DU LAYON MARIA JUBY Patrick Baudouin 421
2001	SAUVIGNIERES CLOS DE LA COULEE DE SERRANT Nicolas Joly 365
2002	POUILLY-FUME "MAJORUM" Michel Redde 243
2003	SAUMUR-CHAMPIGNY "LE CLOS" Clos Rougeard 678
2005	SAUMUR-CHAMPIGNY "LE BOURG" Clos Rougeard 259-367 SAUMUR-CHAMPIGNY "LE CLOS" Clos Rougeard 246 SAUMUR-CHAMPIGNY "LES POYEUX" Clos Rougeard 253
2006	SAUMUR-CHAMPIGNY "LE BOURG" Clos Rougeard 260 SAUMUR-CHAMPIGNY "LE CLOS" Clos Rougeard 247 SAUMUR-CHAMPIGNY "LES POYEUX" Clos Rougeard 254
2009	SAUMUR-CHAMPIGNY "LE CLOS" Clos Rougeard 248 SAUMUR-CHAMPIGNY "LES POYEUX" Clos Rougeard 255
2010	SAUMUR-CHAMPIGNY "LE CLOS" Clos Rougeard 249 SAUMUR-CHAMPIGNY "LES POYEUX" Clos Rougeard 256
2011	SAUMUR-CHAMPIGNY "LE BOURG" Clos Rougeard 3 SAUMUR-CHAMPIGNY "LE CLOS" Clos Rougeard 250 SAUMUR-CHAMPIGNY "LES POYEUX" Clos Rougeard 257
2012	SAUMUR-CHAMPIGNY "LE CLOS" Clos Rougeard 251 SAUMUR-CHAMPIGNY "LES POYEUX" Clos Rougeard 258
2013	SAUMUR-CHAMPIGNY "LE CLOS" Clos Rougeard 6-252 VIN DE FRANCE "LES NOELS DE MONTBENAUT" Richard Leroy 366
2014	SANCERRE Comte Lafond 941 SAUMUR-CHAMPIGNY "LE CLOS" Clos Rougeard 6 VIN DE FRANCE "LES NOELS DE MONTBENAUT" Richard Leroy 366
2015	SAUMUR-CHAMPIGNY "LE CLOS" Clos Rougeard 5-6 SAUMUR-CHAMPIGNY "LES POYEUX" Clos Rougeard 4
2018	POUILLY-FUME Domaine de Bel-Air 874

AUTRES REGIONS FRANCAISES

1995	VIN DE PAYS DE L'HERAULT Domaine de la Grange des Pères 377
1997	MADIRAN VIEILLES VIGNES Bouscassé 451 PACHERENC DU VIC BIHL SEC Château Barréjat 647
1998	VIN DE PAYS DES BOUCHES-DU-RHÔNE Domaine de Trévallon 333
2001	VIN DE PAYS DES BOUCHES-DU-RHÔNE Domaine de Trévallon 334
2002	COTEAUX-DU-LANGUEDOC PIC ST LOUP "CLOS DU PIC" 624-625 Château Puech-Haut COTEAUX-DU-LANGUEDOC SAINT-DREZERY "LA 40ème" 626 à 628 Château Puech-Haut
2005	VIN DE PAYS DE L'HERAULT Domaine de la Grange des Pères 261 CHIGNIN BERGERON V.T "CUVEE D'EXCEPTION" 623 Domaine de la Passion
2006	VIN DE PAYS DE L'HERAULT Domaine de la Grange des Pères 262 CAHORS "LE PETIT CLOS" Triguedina 733
2007	VIN DE PAYS DE L'HERAULT Domaine de la Grange des Pères 263
2008	VIN DE PAYS DE L'HERAULT Domaine de la Grange des Pères 264
2009	I.G.P PAYS D'HERAULT Domaine de la Grange des Pères 265
2010	I.G.P PAYS D'HERAULT Domaine de la Grange des Pères 266 I.G.P PAYS D'HERAULT Mas Jullien 276

2010	COTEAUX DU LANGUEDOC ST GEORGES D'ORQUES.....	652
	VILLAFRANCHIEN Domaine Henry	
2011	I.G.P SAINT-GUILHEM LE DESERT CITE D'ANIANE.....	346
	Mas de Daumas-Gassac	
	COTEAUX DU LANGUEDOC ST GEORGES D'ORQUES.....	651
	VILLAFRANCHIEN Domaine Henry	
2012	I.G.P PAYS D'HERAULT Domaine de la Grange des Pères.....	267
	I.G.P PAYS D'HERAULT Mas Jullien.....	277
2013	I.G.P PAYS D'HERAULT Domaine de la Grange des Pères.....	268-376
	I.G.P PAYS D'HERAULT Mas Jullien.....	278
2014	I.G.P PAYS D'HERAULT Domaine de la Grange des Pères.....	269
	I.G.P PAYS D'HERAULT Mas Jullien.....	277-279
2015	I.G.P PAYS D'HERAULT Mas Jullien.....	277-280
	BELLET Clos St Vincent.....	506
	BANDOL CUVEE SPECIALE Domaine de l'Olivette.....	533
	JURANCON SEC "CHANT DES VIGNES" Domaine Cauhapé.....	648
2016	I.G.P PAYS D'HERAULT Domaine de la Grange des Pères.....	270
2017	I.G.P PAYS D'HERAULT Domaine de la Grange des Pères.....	271
	COTEAUX DU LANGUEDOC "TÊTE DE BELIER" Château Puech-Haut.....	649
	FAUGERES "LE PRESBYTERE" Mas d'Alezon.....	650-652
2018	I.G.P PAYS D'HERAULT Domaine de la Grange des Pères.....	272 à 275-378
	I.G.P VIN DE PAYS DES ALLOBROGES "DARK SIDE".....	653-654
	Domaine de l'Aitonement	

VINS ÉTRANGERS

1927	PEDRO XIMENEZ DULCE VIEJO Alvear.....	138
1935	MADERE BUAL TTC Lomelino Lda.....	119
1945	PORTO VINTAGE Niepoort.....	224-225
1963	PORTO VINTAGE Quinta do Noval.....	232
1990	RIOJA RESERVA Marques de Murrieta.....	894
1997	I.G.T TOSCANA PERCARLO SAN GIUSTO AL RENTENNANO.....	636
	Martini di Cigala	
1999	AMARONE DELLA VALPOLICELLA CLASSICO Bertani.....	778
	BRUNELLO DI MONTALCINO Poggio Antico.....	785
	I.G.T ROSSO TOSCANA "REDIGAFFI" Tua Rita.....	635
2000	AMARONE DELLA VALPOLICELLA CLASSICO Bertani.....	788
	BAROLO VIGNA RIONDA RISERVA Massolino.....	460
2001	AMARONE DELLA VALPOLICELLA CLASSICO.....	788
	VIGNETO IL FORNETTO Stefano Accordini	
	RIBERA DEL DUERO RESERVA Vaisardo de Penafiel.....	786
2002	I.G.T ROSSO TOSCANA ROSSO Podere Canneta.....	785
2003	BAROLO "BRICCO DELLE VIOLE" RISERVA Viberti.....	779
	VALPOLICELLA CLASSICO SUPERIORE Giuseppe Quintarelli.....	788
2005	AMARONE DELLA VALPOLICELLA CLASSICO "ACINATICO".....	788
	Stefano Accordini	
	BAROLO MONFALLETTO Cordero di Montezemolo.....	787
	VALCALEPIO ROSSO "AMEDEO" Castello degli Angeli.....	637

2006	BARBERA DEL MONFERRATO VIGNETO MONGETTO Il Mongetto.....	785
	BAROLO MONFALLETTO Cordero di Montezemolo.....	787
	BRUNELLO DI MONTALCINO Marchesa degli Aleramici.....	785
2007	BARBARESCO QUARANTADUE Rattalino.....	787
	BAROLO CASINA BRIC Viberti.....	782
	MENDOZA Clos de los Siete.....	786
2008	BOLGHERI SASSICAIA Tenuta San Guido.....	307-784
	CHÂTEAU MUSAR Gaston Hochar.....	679
	I.G.T TOSCANA "MASSETO".....	784
2009	ROSSO DI MONTALCINO Marchesa degli Aleramici.....	785
2010	BAROLO BRICCO DELLE VIOLE Viberti.....	782
	I.G.T TOSCANA ROSSO "TINORSO" Fattoria Poggio Capponi.....	785
2011	I.G.T TOSCANA ROSSO "TINORSO" Fattoria Poggio Capponi.....	783
2012	ASSYRTIKO WILD FERMENT Gaia.....	409
2013	I.G.T TOSCANA "TIGNANELLO" Marchesi Antinori.....	684
	I.G.T TOSCANA ROSSO "TINORSO" Fattoria Poggio Capponi.....	783
	RIBERA DEL DUERO CRIANZA Virtus.....	781-786
2014	RIBERA DEL DUERO VEGA DEL YUSO Virtus.....	781
2016	I.G.T TERRE SICILIANE NERO D'AVOLA NARKE GOLD.....	780
	Principe di Corleone	
	ORNELLAIA LA TENSIONE.....	461
	RIOJA RESERVA Baron de Ley.....	452
NM	RIBERA DEL DUERO "UNICO" RESERVA ESPECIAL.....	347
	Bodegas Vega Sicilia	

ALCOOL, CHARTREUSE,
WHISKY ET XERES

1825	COGNAC GRANDE FINE CHAMPAGNE Eschenauer & Cie.....	896
1878	COGNAC RESERVE Otard Dupuy & Co.....	558
1903	GRAND ARMAGNAC Janneau.....	795
1914	COGNAC BRUT DE FÛTS Jacques Lagan.....	877 à 880-947 à 951
1930	BAS-ARMAGNAC Domaine de Izaute.....	117
1933	BAS-ARMAGNAC Domaine de Mader.....	118
1942	ARMAGNAC Château de Laubade.....	793
	ARMAGNAC Fauchon.....	797
1943	VIEIL ARMAGNAC Famille Lagan.....	884
1945	ARMAGNAC Samalens.....	876
1946	VIEIL ARMAGNAC Famille Lagan.....	885 à 887
1947	VIEIL ARMAGNAC Famille Lagan.....	888
1965	VIEUX BAS-ARMAGNAC Veuve J. Goudoulin.....	797
1970	BAS-ARMAGNAC Dando.....	946
1974	SINGLE MALT SCOTCH WHISKY 21 ANS Benrines.....	661
1980	SINGLE ISLAY MALT WHISKY DOUBLE MATURED Lagavulin.....	407-664
1995	RHUM OLD RESERVE BARBADOS C. Ferrand.....	800
NM	BAS-ARMAGNAC Samalens.....	945
NM	BAS-ARMAGNAC HORS D'AGE Château du Tariquet.....	438
NM	BENEDICTINE "LA BOUTEILLE DU COUPLE".....	944
NM	CHARTREUSE JAUNE "EL LICOR CUMBRE".....	476
	Période 1951-1959 Tarragone	
NM	CHARTREUSE JAUNE "UNE TARRAGONE".....	475

	Période 1936-1941 Voiron	
NM	CHARTREUSE JAUNE Période 1951-1965 Tarragone.....	477
NM	CHARTREUSE JAUNE Période 1975-1982 Voiron.....	227
NM	COGNAC Hennessy.....	799
NM	COGNAC Courvoisier.....	799
NM	COGNAC "CORDON BLEU" Martell.....	239
NM	COGNAC FINE CHAMPAGNE X.O SPECIAL Rémy-Martin.....	799
NM	COGNAC GRANDE CHAMPAGNE "LOUIS XIII" Rémy-Martin.....	473
NM	COGNAC GRANDE CHAMPAGNE "PRIVATE RESERVE" Hennessy.....	794
NM	COGNAC GRANDE CHAMPAGNE 30 ANS Lhéraud.....	800
NM	COGNAC PREMIER GRAND CRU "CUVEE 1888" Frapin.....	474
NM	COGNAC TRES VIEILLE GRANDE CHAMPAGNE "AGE D'OR" Exshaw.....	116
NM	COGNAC V.S.O.P Martell.....	798
NM	COGNAC X.O TRADITION LOT N° 76 Tesseron.....	798
NM	COGNAC X.O TRICENTENAIRE Martell.....	897
NM	COGNACS DIVERS Raymond Ragnaud.....	116
NM	EAUX DE VIE FINE CHAMPAGNE Elie Fernand.....	895
NM	GRAND-BAS ARMAGNAC Pierre Courmet.....	797
NM	LIQUEUR GRAND MARNIER.....	560-943
NM	MARC DE GEWURZTRAMINER Freyburger.....	438
NM	RHUM AGRICOLE AMBRE DE LA MARTINIQUE Saint-James.....	875
NM	RHUM DES PLANTATIONS LAJUS DU CARBET AMBRE Bally.....	875
NM	RHUM SOLERA GRAN RESERVA 23 Zacapa.....	800
NM	SINGLE HIGHLAND MALT SCOTCH WHISKY 12 ANS Cardhu.....	437
NM	SINGLE HIGHLAND MALT SCOTCH WHISKY 15 ANS Glenfarclas.....	437
NM	SINGLE ISLAY MALT SCOTCH WHISKY 15 ANS Laphroaig.....	663
NM	SINGLE ISLAY MALT SCOTCH WHISKY 17 ANS Ardbeg.....	662
NM	SINGLE MALT IRISH WHISKEY 16 ANS Tyrconnell.....	437

NOTES





Tél : +33 (0)4 93 99 22 60 - +33 (0)4 93 99 33 49 - Fax : +33 (0)4 93 99 30 03 - besch@cannesauktion.com - www.cannesauktion.com

ORDRE D'ACHAT : Samedi 16 avril 2022

Après avoir pris connaissance des conditions de vente décrites dans le catalogue, ainsi que des conseils aux acheteurs, je déclare les accepter et vous prie d'acquiescer pour mon compte personnel aux limites indiquées en euros, les lots que j'ai désignés ci-dessous. (Les limites ne comprenant pas les frais de vente).

Nom :

Adresse :

Téléphone : E-mail :

Je vous prie d'acheter à la vente mentionnée ci-dessus les numéros suivants aux limites indiquées et aux conditions habituelles de vente :

Numéro	Désignation	Limite à l'enchère*
.....
.....
.....
.....
.....
.....
.....
.....
.....
.....

*Aux limites mentionnées ci-dessus viendront s'ajouter les frais de 20% HT soit 24% TTC en sus de l'adjudication.

Date : Signature :

Nous vous prions de joindre un chèque bancaire d'un montant de 10% de l'estimation basse des lots désirés.

Nous exécuterons gracieusement, sur demande, les offres d'achats, puis nous nous chargerons d'aviser les acheteurs. Les lots seront adjugés aux prix les plus bas permis par les autres enchères. Au cas où votre ordre d'achat aboutirait, un bordereau comportant le détail de vos acquisitions vous sera envoyé avec les instructions de paiement, puis une facture. En vue d'éviter tout délai de livraison, nous conseillons aux éventuels acheteurs non connus de nous, de bien vouloir se faire connaître ou de donner leurs références avant la vente.

BESCH CANNES AUCTION - LES JARDINS DU GRAND HÔTEL - 45, LA CROISSETTE - 06400 CANNES

DOMICILIATION BANCAIRE

CAISSE D'ÉPARGNE CÔTE D'AZUR NICE

Code Banque 18315	Code Guichet 10000	Numéro de Compte 08002808174	Clé RIB 94
----------------------	-----------------------	---------------------------------	---------------

Identifiant Norme Internationale (IBAN) FR76 1831 5100 0008 0028 0817 494 ADRESSE SWIFT DE LA CE : CEPAFRPP831

34^e ÉDITION

Ventes aux enchères de prestige

DEPUIS 1989



VAN CLEEF
& ARPELS
9,80 CTS



BROCHE
BOUCHERON
7 CTS

PÂQUES 2022

VENTES EN SIMULTANÉ
EN SALLE ET EN LIVE



DEMETER
CHIPARUS



GEORGES
MATHIEU

ASSORTIMENT
ROMANÉE-CONTI
1999



COMMODE FRANÇOIS LINKE

SAMEDI 16 AVRIL À 10H30 & À 13H30 VINS PRESTIGIEUX & ALCOOLS RARES / DIMANCHE 17 AVRIL À 14H30 DES IMPRESSIONNISTES AUX CONTEMPORAINS, SCULPTURES, ARTS DÉCORATIFS DES XIX^E & XX^E / LUNDI 18 AVRIL À 10H30 & À 14H30 HAUTE JOAILLERIE & BIJOUX SIGNÉS, DIAMANTS, PIERRES DE COULEUR, MONTRES DE PRESTIGE

BESCH
COMMISSAIRE PRISEUR
CANNES

DROUOT.com
Live

📍 45, La Croisette - 06400 CANNES

☎ 04 93 99 33 49

✉ besch@cannesauktion.com



www.cannesauktion.com

 INTERENCHERES
LIVE



**ESTIMATIONS GRATUITES
DE VOS CAVES ET BOUTEILLES**

Sur liste et à votre domicile,
déplacement en France et à l'Étranger

Pascal KUZNIEWSKI
EXPERT

**POUR INCLURE VOS BOUTEILLES
DANS NOS VENTES**

Maitre Jean-Pierre BESCH 04 93 99 33 49
Pascal KUZNIEWSKI 06 07 79 72 06