

# PÂQUES 2022

Lundi 18 Avril



**IMPORTANTS DIAMANTS  
HAUTE JOAILLERIE & BIJOUX SIGNÉS  
PIERRES DE COULEUR  
MONTRES DE PRESTIGE**







# LEXIQUE BIJOUX

L'évaluation d'un diamant se fait autour de 4 critères principaux

## ABRÉVIATIONS

D	Dimensions / <i>Measurements</i>
L	Longueur / <i>Length</i>
I	Largeur / <i>Width</i>
P	Profondeur / <i>Depth</i>
Ø	Diamètre / <i>Diameter</i>
E	Ébréché / <i>Chipped</i>
C	Cassure / <i>Break</i>
F	Fissure / <i>Rift</i>
M	Manques / <i>Missing</i>
TC	Traces d'usures / <i>Traces of wear</i>
TBG	Très bon état général / <i>Very Good Condition</i>
BG	Bon état / <i>Good Condition</i>
H	Faible présence d'huile - résine / <i>Minor presence of Oil</i>
HH	Moyenne présence d'huile - résine / <i>Presence of Oil</i>
LC	Léger coup / <i>Light shot</i>
LM	Léger manque / <i>Slight lack</i>
TDD	Tour de doigt / <i>Turn of a finger</i>
Pb	Poids brut / <i>Gross weight</i>

Taille France	Taille US	Taille UK
	États-Unis	Angleterre
47	4.5	H 1/2
48	4 3/4	I 1/2
49	5	J 1/2
50	5.5	L
51	-----	-----
52	6	M
53	6.5	N
54	7	O
55	7.5	P
56	-----	-----
57	8	Q
58	8.5	Q 1/2
59	-----	R
60	9	R 1/2
61	9.5	S 1/2
62	10	T 1/2
63	10.5	U 1/2
64	-----	V
65	11	V 1/2
66	11.5	W 1/2
67	12	Y
68	12.5	Z

## Le Poids (*Carat*)

Celui-ci exprimé en Carat. 1 carat équivaut à une valeur de 0,20 gramme.

## La Pureté (*Clarity*)

Abréviations : IF F VVS VS SI P



La Pureté indique la présence d'inclusions dans le diamant qui surviennent au cours du processus de cristallisation. Quand un diamant brut se forme dans les profondeurs de la terre, de minuscules traces d'éléments naturels sont presque toujours faits prisonniers à l'intérieur de la matière. Ces éléments appelés inclusions sont propres à chaque pierre. Elles seront les empreintes digitales du diamant. Leur nature, leur nombre, leur dimension et leur position déterminent le degré de pureté de la pierre. Tant qu'elles n'affectent pas le passage de la lumière à travers le diamant, ces inclusions n'altèrent pas sa beauté. Une échelle de pureté a été établie afin de classer le diamant selon son degré de pureté, cette échelle comprend les degrés de pureté suivants : Flawless/Internally Flawless (Pur), VVS1 ou VVS2 (Très très petites inclusions visibles au microscope), VS1 ou VS2 (Très petites inclusions visibles à la loupe x10), SI1 (Petite inclusion visible à l'œil nu), SI2 (Inclusions présentes), SI3 (Fortes Inclusions) et P1 / P2 (Piqué) ou P3 (Très piqué). Un diamant est pur ou flawless, si aucune inclusion n'apparaît sous une loupe à grossissement x30.

## La Couleur (*Colour*)

Le diamant est un cristal composé de carbone et c'est la présence de nitrogène à l'intérieur de celle-ci qui va influencer la couleur.

Plus le taux de nitrogène est élevé plus la pierre aura un aspect jaune, teinté.



## Les Formes (*Cut*)



## Les Proportions

Taille Rose = Facettes Anarchiques

Taille 8/8 ou demi taille = 8 facettes sur la couronne et 8 facettes sur le pavillon

Taille Ancienne = Facettes non symétriques au nombre de 58 (avant 1935)

Taille Moderne ou Brillant = Facettes symétriques au nombre de 57

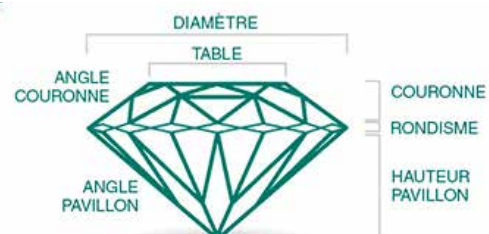



VENTE AUX ENCHÈRES / AUCTION

EN SALLE DANS LES SALONS DE L'HÔTEL MARTINEZ  
EN LIVE SUR DROUOT.COM & INTERENCHERES.COM

**LUNDI 18 AVRIL 2022**

PREMIÈRE VACATION À 10 H 30 (LOTS 1 À 146)  
SECONDE VACATION À 14 H 30 (LOTS 147 À 439)

IMPORTANTES DIAMANTS  
HAUTE JOAILLERIE & BIJOUX SIGNÉS  
PIERRES DE COULEUR - MONTRES DE PRESTIGE

**Écrans privés, à divers amateurs et successions**

**Maître Jean-Pierre Besch**

**Commissaire-priseur judiciaire et habilité**

svv Besch Cannes Auction n° 2002-034

45, Boulevard de la Croisette - 06400 Cannes

Tél : 33 (0) 4 93 99 22 60 - 33 (0) 4 93 99 33 49 - Fax : 33 (0) 4 93 99 30 03

besch@cannesauktion.com - www.cannesauktion.com

**Expert**

**Édouard De Garo**, Expert diplômé du GIA

Tél : 06 30 92 15 92 - expertise@de-garo.com

**Ventes**

Dans les salons  
de l'Hôtel Martinez Cannes  
73, Boulevard de la Croisette  
06400 Cannes

**Expositions publiques**

Cannes - Hôtel Martinez  
Vendredi 15 avril de 16 h à 19 h  
Samedi 16 avril de 10 h 30 à 19 h  
Dimanche 17 avril de 10 h 30 à 19 h  
Lundi 18 avril de 10 h 30 à 12 h 30

**Téléphones**

durant les expositions  
et les ventes  
+ 33 (0) 4 93 99 22 60  
+ 33 (0) 4 93 99 33 49

Dans le respect des règles sanitaires en vigueur

**VENTE AUX ENCHÈRES EN SIMULTANÉ EN SALLE ET SUR INTERNET / AUCTION SALE LIVE AND ON INTERNET**

**DROUOT**  
DIGITAL  
Live

drouot.com



INTERENCHERES

LIVE

interencheres.com

**HÔTEL**  **MARTINEZ**  
CANNES

## DIAMANTS

FORME	POIDS	COULEUR	PURETÉ	CERTIFICAT	LOT
Cœur	1,65 ct	E	VVS2	HRD	374
Marquise	1,20 ct	H/I estimé	SI1 estimé		227
Oval	5 cts	H	P1	HRD	357
Poire	1,01 ct	F	VS2	GIA	339
Poire	1,01 ct	I	VS2	GIA	359
Poire	1,03 ct	Fancy Vivid Yellow	SI1	GIA	244
Poire	1,28 ct	Fancy Light Grayish Yellow	SI1	GIA	359
Poire	2,01 cts	D	SI1	GIA	361
Poire	2,07 cts	Fancy Intense Yellow	VS1	GIA	361
Radiant	3,07 cts	Fancy Intense Yellow	VVS2	GIA	362
Rectangulaire	2,35 cts	Fancy Light Yellow	VVS1	GIA	360
Rond	1,01 ct	D	VVS2	HRD	348
Rond	1,30 ct environ	L/M estimé	VVS/VS estimé		254
Rond	1,33 ct	F	SI1	HRD	356
Rond	1,50 ct env	L/M estimé	SI2/SI3		222
Rond	1,70 cts environ	G/H estimé	P1/P2 estimé		223
Rond	2 cts environ	K/L estimé	P1/P2 estimé		223
Rond	2 cts environ	L/M estimé	VS estimé		221
Rond	2 cts environ	L/M estimé	VS estimé		226
Rond	3,13 cts	N-O	VS2	HRD	358
Rond	7,08 cts	K	VS2	HRD	364
Rond	5,05 cts	I	SI2	LFG	228

## PIERRES DE COULEUR

TYPE	FORME	POIDS	ORIGINE	CERTIFICAT	LOT
Émeraude	Rectangulaire	5,45 cts env	Colombie	SSEF	229
Émeraude	Rectangulaire	8,50 cts env	Colombie	GÜBELIN	225
Saphir	Oval	2,18 cts	Ceylan / Sri Lanka	GEM PARIS	212
Saphir	Oval	2,65 cts	Ceylan / Sri Lanka	GEM PARIS	214
Saphir	Oval	3,88 cts env	Ceylan / Sri Lanka	CGL	373
Saphir	Oval	6 cts env	Ceylan / Sri Lanka	GEM PARIS	220
Saphir	Oval	6,50 cts env	Ceylan / Sri Lanka	LFG	232
Saphir	Oval	4 cts env	Ceylan / Sri Lanka	GEM PARIS	420
Saphir	Poire cabochon	10,90 cts env	Ceylan / Sri Lanka	CGL	236
Saphir	Rectangulaire	9,80 cts env	Ceylan / Sri Lanka	AGL & GÜBELIN	363
Zultanite	Oblongue	14,42 cts		GLT	394
Zultanite	Radiant	9,60 cts		GLT	396

## INDEX DES JOAILLIERS, HORLOGERS & ARTISTES

AUDEMARS PIGUET  
BOUCHERON  
BREITLING  
BULGARI  
CARTIER

CHANEL  
CHAUMET  
CHOPARD  
DIOR  
FRED

HENRI MARTIN  
JB STAR  
LACLOCHE  
LONGINES  
MAPPIN & WEBB

MARIE Z. MUNIER  
MAUBOUSSIN  
MORGAN BELLO  
OMEGA  
ROBERTO COIN

ROLEX  
TIFFANY & CO  
VAN CLEEF & ARPELS  
VERDI

## *Il était une fois... la bijouterie César*

Cette importante joaillerie de la Croisette à Cannes, qui a fermé ses portes dans les années 2000, se fournissait auprès d'ateliers de renom. Nous pouvons citer : Jean & Pierre Bellin, Dupéguy, Mouchet, Cambourg, Vecchio...

Suite à la disparition de sa fondatrice, Madame Andrée L., ses héritiers nous ont fait l'honneur de présenter à la vente les bijoux constituant le stock de cette Maison.

Aussi, ce **LUNDI MATIN DE PÂQUES**, 18 avril 2022, à 10h30, la vente sera consacrée exclusivement à la dispersion d'environ **150 BIJOUX NEUFS ET QUI N'ONT JAMAIS ÉTÉ PORTÉS**. Enfin, lors de la vacation de l'après-midi, seront présentés quelques pièces provenant de cette succession (lots précédés d'un astérisque dans le catalogue).



1  
Ensemble en or jaune (18K-750/1000)

comprenant :

- 4 paires de créoles - Ø: 1 cm - Pb: 4,68 g
- 1 paire de boucles d'oreilles - Ø: 1,3 cm - Pb: 2,96 g
- 1 paire de boucles d'oreilles - Ø: 1,3 cm - Pb: 2,37 g

*4 pairs of yellow gold hoop earrings, 2 pairs of yellow gold earrings*

280 / 380 €



3

Ensemble en or jaune (18K-750/1000) comprenant :

- Une bague avec double ligne de diamants - TDD: 52 - Pb: 1,30 g
- Une bague «serpent» avec petits diamants - TDD: 51 1/2 - Pb: 1,29 g
  - Une bague sertie de 3 diamants - TDD: 52 - Pb: 1,97 g
- Une bague double corps fils sertie de diamants - TDD: 52 1/2 - Pb: 2,40 g
  - Une bague sertie de 5 diamants - TDD: 51 1/2 - Pb: 2,56 g
- Une bague articulée sertie de 2 diamants - TDD: 53 - Pb: 3,30 g
  - Une bague sertie de 6 diamants - TDD: 52 - Pb: 1,11 g

*7 yellow gold rings set with diamonds*

400 / 600 €



2  
Chaîne  
maille chaîne d'ancre  
diamantée en or jaune  
L: 50,5 cm - Pb: 6,85 g  
(18K-750/1000)

*Yellow gold chain*

190 / 290 €

4

4  
 Ensemble de chaînes en or jaune  
 (18K-750/1000)  
 maille vénitienne  
 -2xL:49 cm -Pb: 14,65 g  
 -2xL:44 cm -Pb:6,69 g  
 -2xL:59 cm -Pb:9,24 g  
 -11xL:39 cm -Pb:39,14 g

17 yellow gold chains  
 2000 / 3000 €

x11

x2

x2

x2

5

5

Ensemble (18K-750/1000) comprenant :  
 - Un bracelet maille gourmette en or jaune  
 L: 18 cm - Pb: 3,79 g  
 - Une chaîne maille serpent en or jaune  
 L: 39 cm - Pb: 5,11 g  
 - Un collier maille souple granité en or bicolore  
 L: 39,5 cm - Pb: 13,07 g  
 - Un bracelet maille souple granité en or bicolore  
 L: 17,5 cm - Pb: 5,96 g

1 yellow gold bracelet, 1 yellow gold chain,  
 1 two-tone gold necklace, 1 two-tone gold bracelet  
 500 / 700 €

6



6  
 Anneau godronné  
 en or jaune  
 TDD: 53  
 Pb: 9,40 g (18K-750/1000)  
 Yellow gold ring  
 280 / 380 €

7

Bague  
 en or jaune à décor de  
 godrons en chute  
 TDD: 54  
 Pb: 9 g (18K-750/1000)

Yellow gold ring  
 250 / 350 €



7

8

Bracelet  
 articulé en or jaune  
 D: 17,5 x 0,90 cm  
 Pb: 27 g (18K-750/1000)

Yellow gold articulated bracelet  
 750 / 950 €

8







9  
Créoles  
en or bicolore à décor de fils torsadés  
Ø: 2,2 cm  
Pb: 10 g (18K-750/1000)

*Two-tone gold hoop earrings*  
280 / 380 €

10  
Ensemble de chaînes  
en or blanc (18K-750/1000)  
maille vénitienne  
- 5 x L: 39,5 cm - Pb: 22,30 g  
- 1 x L: 53 cm - Pb: 5,90 g  
- 1 x L: 48,5 cm - Pb: 5,26 g  
- 1 x L: 43,5 cm - Pb: 4,94 g  
*8 white gold chains*  
1000 / 2000 €

x5



11

11  
Alliance  
trois anneaux grand modèle  
en or tricolore  
TDD: 55  
Pb: 7,65 g (18K-750/1000)  
*Three-tone gold big model  
wedding ring*  
200 / 300 €



12

12  
Lot de deux alliances  
en or bicolore (18K-750/1000) guilloché  
- L'une: TDD: 53 - Pb: 4,69 g  
- L'autre: TDD: 54 - Pb: 5,29 g

*Two-tone gold wedding rings*  
350 / 450 €

13  
Alliance trois anneaux  
moyen modèle en or tricolore  
TDD: 60  
Pb: 6,39 g (18K-750/1000)  
*Three-tone gold medium model  
wedding ring*  
150 / 250 €



13



14

14  
Solitaire  
en or blanc retenant un diamant  
taille ancienne pesant env. 0,40 ct  
TDD: 56  
Pb: 2,30 g (18K-750/1000)  
*White gold solitaire ring  
decorated with a european  
cut diamond*  
150 / 250 €

15

15

Lot de chaînes en or jaune

(18K-750/1000) :

- 1 en maille vénitienne. L: 59 cm - Pb: 3,69 g

- 5 en maille plate. L: 69,5 cm - Pb: 19,05 g

6 yellow gold chains

600 / 900 €

x5



16

16  
Pendentif artistique  
en or jaune martelé  
Accompagné d'une chaîne à maille anglaise  
Travail Français  
L chaîne: 39 cm  
Pendentif: H: 4,7 cm - l: 3 cm  
Pb total: 18,40 g (18K-750/1000)

*Yellow gold artist's pendant punctuated  
with brilliant cut diamonds, with its chain*

500 / 700 €



17

17

Paire de clips d'oreilles  
en or jaune doubles anneaux articulés  
Travail Français, poinçon de maître Sté FB  
H: 2,8 cm - l: 2,4 cm  
Pb: 16,23 g (18K-750/1000)

*Pair of yellow gold earrings with  
articulated double rings*

450 / 650 €



18

18

Ensemble de 3 bagues type jonc  
en or jaune (18K-750/1000) :  
chacune retenant un diamant taille  
brillant d'env. 0,15 ct chaque  
- TDD: 53 - Pb: 2,62 g  
- TDD: 58 - Pb: 5,08 g  
- TDD: 56 - Pb: 8,80 g

*3 yellow gold rings retaining  
a brilliant cut diamond*

500 / 800 €



20

20

Bague  
en or jaune aux courbes  
généreuses. Années 70  
TDD: 53  
Pb: 6,64 g (18K-750/1000)

*Yellow gold ring from the 70's*

150 / 250 €

19

Ensemble de bijoux en or tricolore  
(18K-750/1000) comprenant :

- Une chevalière sertie d'un diamant taille brillant (env. 0,10 ct) - TDD : 60 - Pb : 11,24 g
- Une bague en or tricolore texturé - TDD : 57 - Pb : 5,47 g
- Une épingle de cravate en or tricolore texturé ponctuée de petits brillants - L : 5,5 cm - Pb : 4,56 g

*1 three-tone gold man's ring set with brilliant cut diamonds,  
1 three-tone gold ring, 1 three-tone gold tie pin*

600 / 800 €



19

21

Ensemble de bijoux en or jaune  
(18K-750/1000) comprenant :

- Une bague à décor de torsades, les extrémités serties d'un rubis (env. 0,40 ct) et d'un saphir (env. 0,50 ct) en forme de poire, rehaussées de diamants taille brillant (env. 0,30 ct)  
Travail Français - TDD : 52 - Pb : 3,80 g
- Un collier retenant un élément serti de saphirs et rubis de forme marquise et poire (env. 1 ct au total) embelli de diamants taille brillant (env. 0,30 ct)  
L : 41 cm - Pb : 5,97 g

*1 yellow gold ring and 1 yellow gold necklace  
both decorated with rubies, sapphires and  
brilliant cut diamonds*

450 / 650 €



x6

22

Ensemble de 6  
chaînes en or jaune  
(18K-750/1000)  
maille vénitienne  
L : 59 cm - Pb : 33,24 g  
6 yellow gold chains  
900 / 1200 €

22

21



23

23

Ensemble de 3 bagues en or jaune  
(18K-750/1000) :  
en forme de «V» :

- L'une sertie de saphirs (0,15 ct) et diamants (0,10 ct) - TDD : 52 1/2 - Pb : 3,47 g
- L'une sertie de rubis et diamants  
TDD : 55 - Pb : 1,19 g
- L'une sertie de diamants - TDD : 56  
Pb : 1,16 g

*3 gold rings : one set with sapphires and  
diamonds, one set with rubies and diamonds,  
and one set with diamonds*

160 / 260 €



24

24

Bracelet jonc  
à ouverture latérale en or  
jaune à décor de vagues serti  
de diamants taille brillant  
pour un total d'env. 1,20 ct  
Ø : 4,8 cm  
Pb : 11,35 g (18K-750/1000)

*Yellow gold bracelet with  
side opening decorated with  
waves set with brilliant cut  
diamonds*

350 / 550 €

25

Ensemble de 4 bagues en or jaune  
(18K-750/1000) comprenant :

- à décor de torsades :
- L'une sertie d'un diamant taille brillant pesant env. 0,15 ct - Travail Français - TDD : 53 - Pb : 4,30 g
- L'une sertie d'un rubis pesant env. 0,10 ct  
Travail Français - TDD : 53 - Pb : 4,60 g
- L'une sertie d'un diamant taille brillant pesant env. 0,10 ct - Travail Français - TDD : 53 - Pb : 3,10 g
- L'une sertie d'une émeraude pesant env. 0,10 ct  
Travail Français - TDD : 52 - Pb : 3,84 g

*4 yellow gold rings, 2 set with  
a brilliant cut diamond, 1 set with  
a ruby and 1 set with an emerald*

500 / 700 €



25

26

26

Bracelet  
en or jaune serti de diamants  
taille brillant (env. 0,40 ct)  
Travail Français, poinçon  
de maître JPB (Bellin)  
L : 18 cm - Pb : 12,54 g  
(18K-750/1000)

*Yellow gold bracelet set  
with brilliant cut diamonds*

350 / 550 €



27  
 Alliance  
 en or jaune alternant diamants  
 (env. 0,60 ct) et émeraudes  
 (env. 0,80 ct)  
 TDD: 51,5 - Pb: 2,30 g  
 (18K-750/1000)

*Yellow gold wedding ring  
 alternating diamonds  
 and emeralds*

100 / 200 €



27

28  
 Alliance « Eternity »  
 en or jaune sertie de diamants  
 taille brillant pour un total  
 d'env. 0,60 ct  
 TDD: 51,5  
 Pb: 2,07 g (18K-750/1000)

*Yellow gold wedding ring set  
 with brilliant cut diamonds*

150 / 300 €



28

29  
 Alliance « Eternity »  
 en or jaune sertie de rubis  
 pour un total d'env. 1 ct  
 TDD: 51  
 Pb: 2,20 g (18K-750/1000)

*Yellow gold wedding ring  
 set with rubies for approx. 1 ct*

80 / 120 €



29

30  
 Alliance « Eternity »  
 en or jaune sertie de saphirs  
 pour un total d'env. 1 ct  
 TDD: 51  
 Pb: 2,30 g (18K-750/1000)

*Yellow gold wedding ring set  
 with sapphires for approx. 1 ct*

80 / 120 €



30

31  
 Alliance  
 en or jaune sertie de diamants  
 taille brillant (env. 0,50 ct)  
 TDD: 51 - Pb: 1,88 g  
 (18K-750/1000)

*Yellow gold wedding ring set  
 with brilliant cut diamonds*

100 / 200 €



31

32  
 Alliance « Eternity »  
 en or jaune sertie de rubis  
 pour un total d'env. 0,70 ct  
 TDD: 54  
 Pb: 1,80 g (18K-750/1000)

*Yellow gold wedding ring set  
 with rubies*

50 / 80 €



32

33  
 Ensemble de deux alliances  
 en or jaune (18K-750/1000) :  
 - L'une alternant saphirs ovales  
 (env. 0,90 ct) et diamants taille  
 brillant (env. 0,60 ct)  
 TDD: 53 - Pb: 3,40 g  
 - L'autre alternant saphirs ovales  
 (env. 0,70) et diamants taille brillant  
 (env. 0,40 ct) - TDD: 53 - Pb: 2,25 g

*2 yellow gold wedding rings  
 alternating oval sapphires  
 and brilliant cut diamonds*

500 / 700 €



33



34  
Collier

en or jaune serti de saphirs et rubis de forme navette respectivement d'env. 1,70 ct et 1,30 ct, l'ensemble embelli de diamants taille brillant pour env. 0,60 ct  
Retombée: 4 cm x 3 cm - L: 41 cm  
Pb: 7,30 g (18K-750/1000)

*Yellow gold necklace set with sapphires and navette rubies, embellished with brilliant cut diamonds*

600 / 900 €



35

35

Bague triple corps

en or jaune à décor de vagues serties de diamants taille brillant (env. 0,40 ct), émeraudes (env. 0,60 ct), rubis (env. 0,60 ct) et saphirs (env. 0,60 ct)  
TDD: 55 - Pb: 9,40 g (18K-750/1000)

*Yellow gold ring decorated with waves set with rubies, emeralds, diamonds and sapphires*

300 / 500 €

36

Bague

en or jaune serti de saphirs (env. 0,25 ct), rubis (env. 0,25 ct) et diamants (env. 0,20 ct)  
TDD: 53 - Pb: 3,53 g (18K-750/1000)

*Yellow gold ring set with sapphires, rubies and diamonds*

150 / 250 €



37



36

37

Ensemble de bijoux en or jaune (18K-750/1000) comprenant :

- Une bague jonc serti de diamants taille brillant, émeraudes, rubis et saphirs. TDD : 55 - Pb : 6,70 g
- Une paire de clips d'oreilles serti de diamants taille brillant, saphirs et rubis. H : 1,7 cm - Pb : 9,23 g

*1 yellow gold ring set with brilliant cut diamonds, emeralds, rubies and sapphires and 1 yellow gold pair of clip earrings set with brilliant cut diamonds, sapphires and rubies*

400 / 600 €



39

38

Bague contemporaine

en or jaune agrémentée de diamants de forme ronde, triangle et trapèze (env. 0,30 ct), d'un rubis de forme navette (env. 0,25 ct), de saphirs de forme poire et princesse (env. 0,40 ct) et d'une émeraude de forme ronde (env. 0,20 ct)  
TDD: 54 - Pb: 9 g (18K-750/1000)

*Yellow gold contemporary ring embellished with diamonds, a ruby, sapphires and an emerald*

400 / 600 €



38

39  
Ensemble de 12 chaînes en or jaune (18K-750/1000) maille vénitienne  
L: 39 cm - Pb: 45,24 g

12 yellow gold chains

1200 / 2 200 €

x12

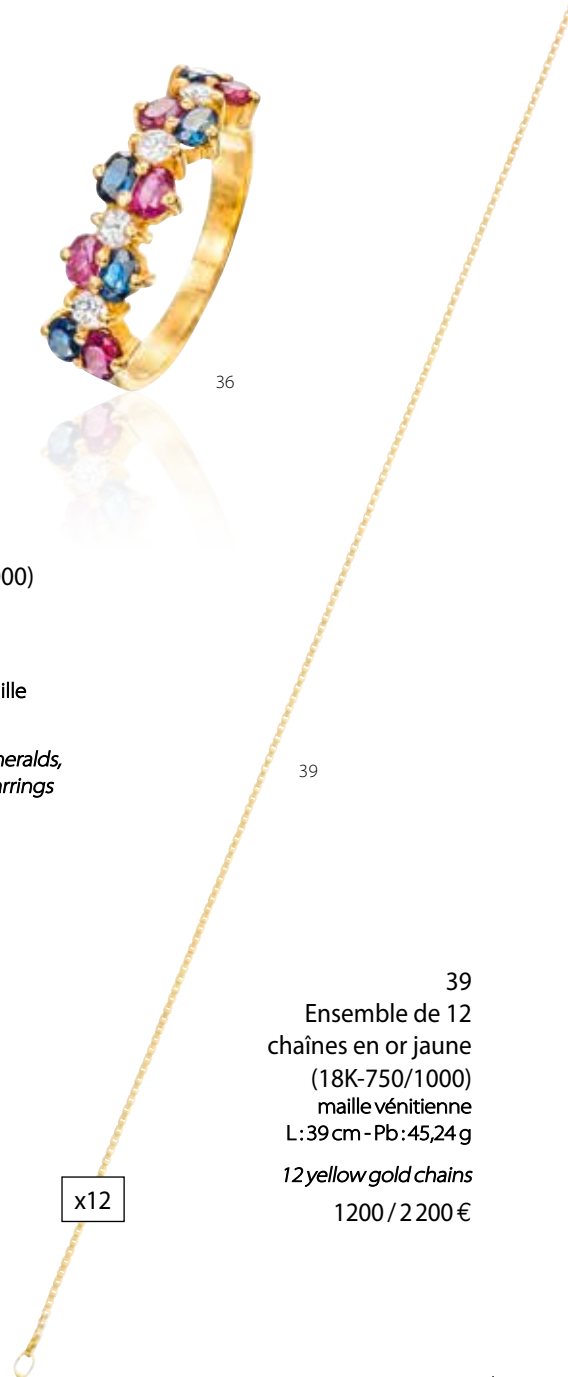



40

40  
Ensemble de bijoux en or jaune (18K-750/1000)  
comprenant :

- Une paire de boucles d'oreilles articulées serties de diamants taille brillant (env. 0,10 ct), rubis (env. 0,30 ct), saphirs (env. 0,70 ct) et émeraudes (env. 0,40 ct)  
H : 1,7 cm - l : 0,80 cm - Pb : 3,54 g
- Une bague à décor floral sertie de diamants taille brillant (env. 0,50 ct), de rubis (env. 0,30 ct) et émeraudes (env. 0,90 ct). TDD : 53 - Pb : 4,95 g
- Une bague sertie d'émeraudes, rubis de forme marquise (env. 0,40 ct au total). TDD : 53 - Pb : 3,16 g
- Une bague sertie d'émeraudes, rubis de forme marquise (env. 0,30 ct au total). TDD : 53 - Pb : 3,18 g

*1 pair of yellow gold articulated earrings set with brilliant cut diamonds, rubies, sapphires and emeralds, 1 yellow gold ring set with brilliant cut diamonds, rubies and emeralds, 2 yellow gold rings set with emeralds and rubies*

500 / 700 €



43

43  
Ensemble de bijoux en or jaune (18K-750/1000)  
comprenant :

- Une paire de clips d'oreilles à décor de cerises agrémentée de rubis, émeraudes et diamants (env. 0,30 ct)  
H : 1,20 cm - Pb : 7,05 g
- Une bague à décor de cerises représentées par des rubis (env. 0,60 ct), le feuillage à décor d'émeraudes de forme navette. L'ensemble sur pavage de diamants (env. 0,50 ct)  
TDD : 54 - Pb : 10,15 g

*1 yellow gold pair of clip earrings and 1 yellow gold ring enhanced by rubies, emeralds and diamonds*

500 / 700 €



41

Collier

en or jaune ciselé et texturé retenant un aigle, les ailes serties d'émeraudes (env. 2 cts), l'œil en rubis

Travail Français

L : 47,5 cm

Aigle: H : 5,5 cm - L : 4,5 cm

Pb : 29,09 g (18K-750/1000)

*Yellow gold necklace retaining an eagle, his wings set with emeralds, his eye in ruby*

800 / 1400 €

41



42

42

Bague

en or jaune retenant un péridot rectangulaire à pans coupés pesant env. 3,40 cts  
TDD : 52 - Pb : 4,10 g (18K-750/1000)

*Yellow gold ring retaining a rectangular peridot weighing around 3,40 cts*

300 / 500 €



44

44

Bague triple corps

en or jaune à décor de vagues, respectivement serties de rubis, d'émeraudes et diamants  
TDD : 53 - Pb : 6,77 g (18K-750/1000)

*Yellow gold ring decorated with waves set with rubies, emeralds and diamonds*

180 / 280 €

45  
Alliance  
en or blanc alternant rubis (env. 1 ct  
et diamants taille brillant (env. 0,60 ct)  
TDD:52  
Pb: 2,20 g (18K-750/1000)

*White gold wedding ring alternating  
rubies and brilliant cut diamonds*  
200 / 400 €



45



46

46  
Alliance  
en or blanc sertie de diamants  
taille brillant (env. 1 ct)  
TDD:52  
Pb: 5,10 g (18K-750/1000)

*White gold wedding ring set  
with brilliant cut diamonds*  
400 / 600 €

47  
Ensemble de 2 demi-alliances  
en or jaune (18K-750/1000) :  
- L'une sertie de saphirs (env. 0,90 ct)  
TDD:53 - Pb: 3,33 g  
- L'une sertie de rubis (env. 0,90 ct)  
TDD: 53,5 - Pb: 3,45 g  
*2 yellow gold half wedding rings, one set  
with sapphires and one set with rubies*  
250 / 450 €



47



48



48  
Ensemble comprenant  
2 demi-alliances en or jaune  
(18K-750/1000) :  
- L'une alternant saphirs et diamants  
TDD: 57 - Pb: 4,28 g  
- L'autre alternant émeraudes et diamants  
taille brillant - TDD: 54,5 - Pb: 4,20 g

*2 yellow gold half wedding rings, one  
alternating sapphires and diamonds,  
one alternating emeralds and brilliant  
cut diamonds*

250 / 350 €

49  
Demi-alliance  
en or jaune sertie de 7 diamants taille  
brillant pour un total d'env. 0,70 ct  
Travail Français, poinçon de maître FB  
TDD: 53,5  
Pb: 2,59 g (18K-750/1000)

*Yellow gold half wedding ring set  
with 7 brilliant cut diamonds*  
250 / 450 €



49



50

50  
Ensemble de 2 bagues en or jaune  
(18K-750/1000) :  
- L'une sertie au centre d'une émeraude rectangulaire  
(env. 0,20 ct) épaulée de diamants taille brillant  
(env. 0,20 ct) - TDD: 50 3/4 - Pb: 3,43 g  
- L'une sertie au centre de deux diamants taille brillant  
(env. 0,10 ct) épaulés de deux rubis rectangulaires  
(env. 0,40 ct) - TDD: 50 1/2 - Pb: 3,29 g

*2 yellow gold rings, one set in the center with a  
rectangular emerald shouldered by brilliant cut  
diamonds, one set in the center with 2 brilliant cut  
diamonds shouldered by two rectangular rubies*  
300 / 500 €





51  
Ensemble de 2 colliers  
(18K-750/1000) :

- L'un en or jaune serti de saphirs et rubis pour un total d'env. 3 cts  
L: 38 cm - Pb: 2,63 g
- L'autre en or jaune maille boule ponctué de saphirs et rubis  
L: 39,5 cm - Pb: 4,30 g

*2 yellow gold necklaces with sapphires and rubies*

150 / 300 €



52  
Ensemble en or jaune (18K-750/1000) comprenant :

- Un bracelet serti de rubis navettes (env. 2,80 cts) - L: 17 cm - Pb: 1,88 g
- Un bracelet serti de saphirs navettes - L: 17 cm - Pb: 1,80 g
- Un collier serti de rubis navettes (env. 3 cts) - L: 38,5 cm - Pb: 3,04 g
- Un collier serti de saphirs navettes - L: 38 cm - Pb: 2,88 g

*1 yellow gold bracelet set with navette rubies, 1 yellow gold bracelet set with navette sapphires, 1 yellow gold necklace set with navette rubies, 1 yellow gold necklace set with navette sapphires*

300 / 500 €

53  
Ensemble de 3 bagues en or jaune  
(18K-750/1000) comprenant :

- Une bague serti de diamants taille brillant et ponctuée d'émeraudes - TDD : 53 - Pb : 1,60 g
- Une bague serti de diamants taille brillant et ponctuée de rubis - TDD : 52,5 - Pb : 1,72 g
- Une bague serti de diamants taille brillant et ponctuée de saphirs - TDD : 53 - Pb : 1,52 g

Travail Français

*3 yellow gold rings set with brilliant cut diamonds, one punctuated with emeralds, one with rubies and one with sapphires*

150 / 250 €



54  
Bracelet semi-rigide  
en or jaune satiné et brillant à décor végétal guilloché et rehaussé de diamants taille brillant (env. 0,20 ct), de rubis (env. 0,15 ct), d'émeraudes (env. 0,15 ct), et de saphirs (env. 0,15 ct)  
Ø: 5 cm - Pb: 19,58 g (18K-750/1000)

*Yellow gold semi-rigid bracelet decorated with brilliant cut diamonds, rubies, emeralds and sapphires*

500 / 700 €



55  
Ensemble en or jaune (18K-750/1000) comprenant :

- Un collier avec diamants (0,25 ct) et rubis calibrés (0,25 ct) - L: 39 cm - Pb: 2,15 g
- Un collier avec diamant et saphirs - L: 39 cm - Pb: 2,25 g
- Une bague montée d'un saphir ovale et petits diamants - TDD: 55 - Pb: 3,40 g
- Une bague montée d'un saphir ovale épaulé de deux diamants et saphirs calibrés - TDD: 53 1/2 - Pb: 2,20 g
- Une bague serti de deux navettes en rubis et diamants - TDD: 53 1/2 - Pb: 2,05 g
- Une bague serti de deux rubis et d'un diamant - TDD: 52 - Pb: 2,70 g
- Une bague serti d'un rubis navette et de deux petits diamants - TDD: 53 - Pb: 2,70 g

*1 yellow gold necklace with diamonds and calibrated rubies, 1 yellow gold necklace with a diamond and a sapphire, 5 yellow gold rings embellished with rubies and diamonds*

500 / 700 €





56  
Alliance  
demi-bombée à bords droits, le dessus  
alternant diamants taille princesse  
et brillants pour un total d'env. 1,50 ct  
Travail Français, poinçon  
de maître JPB (Bellin)  
TDD:53 - Pb:4,53 g (18K-750/1000)

*Wedding ring alternating princess cut  
and brilliant cut diamonds*

350 / 550 €



56

57

Alliance  
en or jaune à décor de vagues sertie  
de diamants taille brillant (env. 0,50 ct)  
TDD:53  
Pb:3,15 g (18K-750/1000)

*Yellow gold wedding ring set with brilliant  
cut diamonds*

150 / 350 €



57

58  
Alliance  
en or jaune sertie d'une ligne de  
diamants taille brillant (env. 0,80 ct)  
TDD:52,5 - Pb:2,85 g (18K-750/1000)

*Yellow gold wedding ring set with  
a line of brilliant cut diamonds*

250 / 450 €



58

59

Demi-alliance  
en or jaune sertie de 7 diamants taille  
brillant pour un total d'env. 0,70 ct  
Travail Français, poinçon de maître FB  
TDD:53  
Pb:2,53 g (18K-750/1000)

*Yellow gold half wedding ring set with  
7 brilliant cut diamonds*

250 / 450 €



59

60  
Alliance  
en or jaune double rang pavée de  
diamants taille brillant (env. 1,5 ct)  
TDD:53  
Pb:3,29 g (18K-750/1000)

*Yellow gold wedding ring paved  
with brilliant cut diamonds*

450 / 650 €



60

61  
Ensemble de deux bagues en or  
tricolore (18K-750/1000) :  
- L'une pavée de diamants taille brillant  
TDD:54,5 - Pb:4,58 g  
- L'autre au modèle - TDD:55  
Pb:4,62 g

*2 three-tone gold rings*

300 / 500 €



61



62

62 Ensemble en or jaune (18K-750/1000) comprenant :

- Une paire de boucles d'oreilles avec rubis et diamants, système alpa - Ø : 1 cm - Pb : 2 g
- Des clips d'oreilles avec rubis navettes et diamants taille brillant (env. 0,20 ct) - Pb : 4,45 g
- Une bague à décor de vagues sertie de rubis (env. 1 ct) et de diamants (env. 0,30 ct) - Travail Français, poinçon de maître Sté FB - TDD : 52 - Pb : 4,28 g
- Un pendentif retenant un rubis poire pesant env. 0,50 ct rehaussé d'un petit brillant, accompagné de sa chaîne en or jaune - L : 39 cm - Pb : 4,62 g
- Un collier retenant un élément à décor de fil d'or torsadé retenant un rubis ovale et un petit brillant  
L collier : 39,5 cm - Élément : 2,3 x 2,5 cm - Pb : 6,32 g

*1 pair of yellow gold earrings with rubies and diamonds, 1 pair of yellow gold clip earrings with rubies and brilliant cut diamonds, 1 yellow gold ring set with rubies and diamonds, 1 yellow gold pendant retaining a ruby with its chain, 1 yellow gold necklace retaining a ruby*

900 / 1600 €



66

66 Ensemble de 3 bagues en or jaune (18K-750/1000) :

- La première sertie de rubis ronds (env. 1,30 ct) et diamants taille brillant (env. 0,10 ct) - TDD : 53,5 - Pb : 4,43 g
- La seconde sertie de rubis de forme ovale (env. 1,50 ct) et diamants taille brillant (env. 0,10 ct) - TDD : 51 - Pb : 3,60 g
- La troisième sertie de rubis (env. 1,80 ct) et diamants taille brillant (env. 0,10 ct) - TDD : 55 - Pb : 4,60 g

*3 yellow gold rings set with rubies and brilliant cut diamonds*

400 / 600 €

63 Pendentif croix en or jaune agrémenté de rubis calibrés (env. 0,75 ct) serti au centre d'un diamant taille brillant  
Accompagné de sa chaîne  
H : 2 cm - L : 1,5 cm - Pb : 4,87 g  
(18K-750/1000)

*Yellow gold cross pendant decorated with calibrated rubies set with a brilliant cut diamond  
Comes with its chain*

300 / 500 €



63



64

64 Pendentif croix en or jaune texturé agrémenté de rubis calibrés, le centre serti d'un petit diamant  
H : 4,5 cm - L : 2,6 cm - Pb : 5,01 g  
(18K-750/1000)

*Yellow gold cross pendant decorated with calibrated rubies set with a small diamond*

150 / 250 €

65 Bracelet en or jaune ciselé ponctué de rubis cabochon  
Ø : 5 cm  
Pb : 19,09 g (18K-750/1000)

*Yellow gold bracelet with cabochon rubies*

500 / 700 €



65



67

67 Ensemble de 2 bagues en or jaune (18K-750/1000) :

- L'une alternant rubis ovales et diamants taille brillant - TDD : 54,5 - Pb : 1,83 g
- L'autre alternant rubis de forme marquise (env. 0,70 ct) et diamants taille brillant (0,20 ct) - TDD : 52 - Pb : 2,60 g

*Yellow gold rings alternating rubies and brilliant cut diamonds*

180 / 280 €

68

Ensemble de bijoux en or jaune  
(18K-750/1000) comprenant :

- Un collier retenant un élément serti de rubis (env. 0,90 ct) et diamants taille brillant (env. 0,20 ct)  
L : 39 cm - Retombée : 1,7 cm - Pb : 12,65 g
- Une bague sertie de rubis (env. 1 ct) et diamants taille brillant (env. 0,20 ct) - TDD : 54,5 - Pb : 5,30 g

*1 yellow gold necklace and 1 yellow gold ring,  
both set with rubies and brilliant cut diamonds*

500 / 700 €

68



69



69

Paire de créoles  
ovalisées en or jaune alternant rubis (env.  
0,50 ct) et diamants taille brillant (env. 0,50 ct)  
Travail français  
H : 2 cm - Pb : 5,06 g (18K-750/1000)

*Pair of oval hoop earrings in yellow gold  
alternating rubies and brilliant cut diamonds  
French work*

250 / 450 €

70



70

Bague bouquet  
en or jaune sertie de diamants taille brillant pour  
env. 0,50 ct et rubis de forme navette pour env. 1 ct  
Travail français  
TDD : 55  
Pb : 6,02 g (18K-750/1000)

*Yellow gold flower ring set with brilliant cut  
diamonds and navette rubies for approx. 1 ct  
French work*

250 / 350 €

71

Collier articulé  
en or jaune alternant rubis ovales (env. 2,80 cts)  
et diamants taille brillant (0,20 ct)  
L : 40 cm  
Pb : 18,70 g (18K-750/1000)

*Yellow gold articulated necklace alternating  
oval rubies and brilliant cut diamonds*

500 / 700 €

71



72

Bague double corps  
en or jaune légèrement en vague,  
le plateau alternant env. 2,30 cts de rubis  
et env. 0,50 ct de diamants sertis en ligne  
TDD : 56  
Pb : 6,78 g (18K-750/1000)

*Yellow gold ring alternating  
approx. 2,30 cts of rubies and  
approx. 0,50 ct of diamonds*

350 / 550 €



72

73

Bague  
en or jaune, le chaton serti de rubis de forme  
navette (env. 1,80 ct) et de diamants taille  
brillant (0,40 ct)  
TDD : 55  
Plateau : 2,5 x 1,5 cm  
Pb : 6,80 g (18K-750/1000)

*Yellow gold ring with navette rubies and  
brilliant cut diamonds*

300 / 500 €



73

74

Bague toi et moi  
en or jaune, les extrémités retenant  
deux rubis (env. 0,80 ct) et diamants  
taille brillant (env. 0,25 ct)  
TDD : 52 - Pb : 3,05 g (18K-750/1000)

*Yellow gold ring retaining 2 rubies  
and brilliant cut diamonds*

150 / 250 €



74



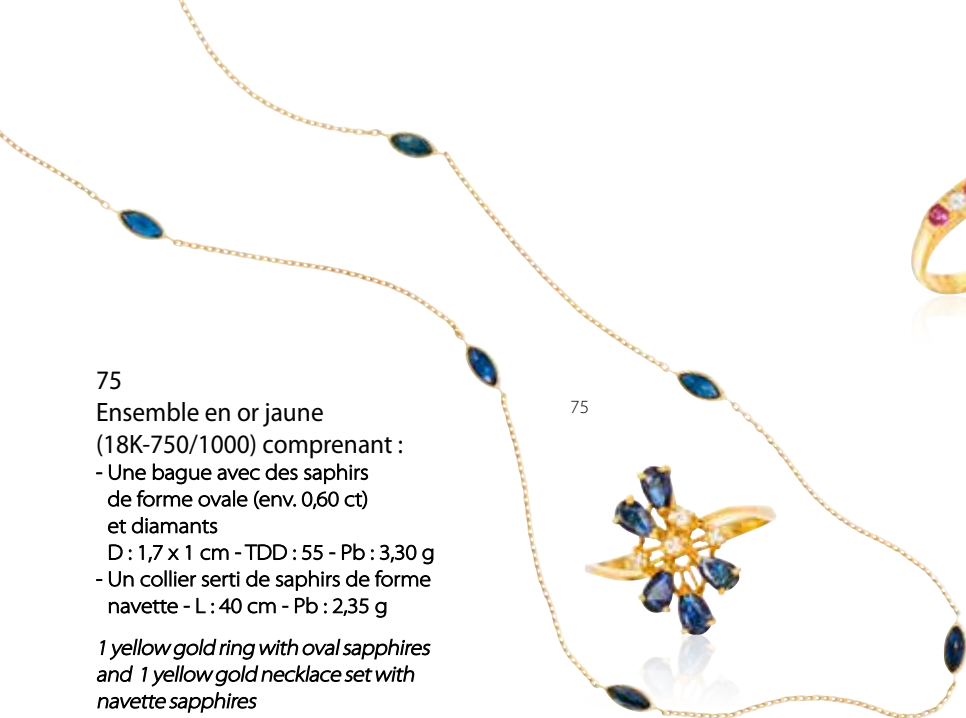

75  
Ensemble en or jaune  
(18K-750/1000) comprenant :  
- Une bague avec des saphirs  
de forme ovale (env. 0,60 ct)  
et diamants  
D : 1,7 x 1 cm - TDD : 55 - Pb : 3,30 g  
- Un collier serti de saphirs de forme  
navette - L : 40 cm - Pb : 2,35 g

*1 yellow gold ring with oval sapphires  
and 1 yellow gold necklace set with  
navette sapphires*

160 / 260 €



76  
Ensemble en or jaune  
(18K-750/1000) comprenant :  
- Une bague sertie de rubis et diamants  
TDD : 53,5 - Pb : 2,07 g  
- Une bague sertie de rubis et diamants  
TDD : 54 - Pb : 1,84 g  
- Une bague sertie de saphirs et  
diamants - TDD : 52 - Pb : 1,48 g  
Travail Français

*2 yellow gold rings set with rubies and  
diamonds, 1 yellow gold ring set with  
sapphires and diamonds*

200 / 400 €



78  
Ensemble comprenant 3 bagues  
en or jaune (18K-750/1000) :  
- La première double corps en toi  
et moi sertie de saphirs (env. 0,50 ct)  
et diamants taille brillant (env. 0,20 ct)  
TDD : 55 - Pb : 3,35 g  
- La seconde à décor de vagues sertie  
de saphirs rectangulaires (env. 1 ct)  
TDD : 55 - Pb : 3,62 g  
- La troisième alternant saphirs  
(env. 0,70 ct) et diamants 8/8  
TDD : 54,5 - Pb : 3,06 g

*3 yellow gold rings, one set with  
sapphires and brilliant cut diamonds,  
one set with rectangular sapphires, one  
alternating sapphires and 8/8 diamonds*

300 / 500 €



79  
Paires de puces d'oreilles  
en or jaune (18K-750/1000)  
(système alpa)  
- L'une avec 2 diamants  
(total env. 0,20 ct) - Pb : 1,20 g  
- L'autre avec 2 diamants  
(total env. 0,40 ct) - Pb : 1,44 g  
*2 pairs of yellow gold studd earrings  
set with diamonds*

400 / 600 €

80  
Ensemble de 14 sautoirs en or jaune  
(18K-750/1000)  
ponctués d'éléments décoratifs ajourés  
- 3 x L : 59,5 cm - Pb : 10,06 g  
- 11 x L : 38 cm - Pb : 24,40 g

*14 yellow gold long necklaces punctuated  
with perforated elements*

950 / 1250 €



77  
Paire de créoles  
ovalisées en or jaune alternant saphirs  
(env. 1,50 ct) et diamants taille brillant  
(env. 1,20 ct) - Travail français  
H : 1,6 cm - Pb : 4,01 g (18K-750/1000)  
*Pair of hoop earrings in yellow gold  
alternating sapphires (approx. 1,50 ct) and  
brilliant cut diamonds (approx. 1,20 ct)  
French work*

250 / 450 €



81  
Ensemble de 2 bagues en or jaune  
(18K-750/1000) :  
- L'une alternant saphirs (env. 1 ct)  
et diamants taille brillant (env. 0,40 ct)  
TDD : 56 - Pb : 3,80 g  
- L'autre alternant rubis (env. 0,80 ct)  
et diamants taille brillant (0,10 ct)  
TDD : 52 - Pb : 3,60 g

*2 yellow gold rings, one alternating s  
apphires and brilliant cut diamonds, one  
alternating rubies and brilliant cut diamonds*

300 / 500 €



x11

80

x3



82

Ensemble de deux bagues en or jaune (18K-750/1000) :

- L'une sertie d'émeraudes calibrées et diamants TDD : 52 - Pb : 3 g
- L'autre sertie de saphirs calibrés et diamants - TDD : 51 - Pb : 2,40 g

*2 yellow gold rings, one set with calibrated emeralds and diamonds, one set with calibrated sapphires and diamonds*

300 / 500 €



82

83

Ensemble en or jaune

(18K-750/1000) comprenant :

- Un pendentif serti d'un saphir ovale et petits brillants. D : 1,8 cm x 1 cm Pb : 3,45 g - L chaîne : 36 cm
- Une bague montée d'un saphir ovale (env. 0,80 ct) et petits diamants (env. 0,25 ct). TDD : 52 - Pb : 1,79 g
- Une bague montée de 3 saphirs ovales (env. 1 ct) et diamants taille brillant TDD : 53 - Pb : 4,40 g

*1 yellow gold pendant set with a sapphire, 1 yellow gold ring mounted with an oval sapphire and little diamonds, 1 yellow gold ring mounted with 3 oval sapphires and brilliant cut diamonds*

600 / 900 €



83



84

Bracelet type jonc

flexible en or tricolore à décor de godrons, les extrémités terminées par deux saphirs cabochons et petits diamants

Ø : 5,5 cm

Pb : 12,40 g (18K-750/1000)

*Three-tone gold bracelet decorated with cabochon sapphires and little diamonds*

400 / 600 €

84

85

Bague type jonc large

en or tricolore et à décor de godrons, les extrémités serties de saphirs cabochons et diamants taille brillant

TDD : 56 à 58

Pb : 7,20 g (18K-750/1000)

*Three-tone gold ring decorated with cabochon sapphires and brilliant cut diamonds*

250 / 500 €



85

86

Bague

corps ajouré en or jaune, le plateau sertie d'une ligne alternant saphirs taille princesse (env. 0,60 ct) et diamants taille brillant (env. 0,15 ct) TDD : 55 - Pb : 2,46 g (18K-750/1000)

*Yellow gold ring decorated with princess cut sapphires and brilliant cut diamonds*

80 / 120 €



86



87

87

Bague

en or jaune sertie de 5 saphirs ovales (env. 2 cts) et diamants taille brillant (env. 0,15 ct)

TDD : 53,5 - Pb : 4,72 g (18K-750/1000)

*Yellow gold ring set with 5 oval sapphires and brilliant cut diamonds*

250 / 350 €

88

Pendentif d'artiste  
en or jaune à décor de personnages  
retenant un quartz orangé de forme  
ovale pesant env. 4,5 cts  
Accompagné de sa chaîne maille corde  
Travail Français  
L chaîne : 42 cm  
Pendentif : H : 2,5 cm - l : 1 cm  
Pb : 15,35 g (18K-750/1000)

*Yellow gold artist's pendant retaining  
an oval quartz weighing approx. 4,5 cts  
With its chain*

450 / 650 €

88



89

Pendentif d'artiste  
en or jaune à décor de personnages retenant une citrine  
de forme ovale pesant env. 6 cts  
Accompagné de sa chaîne maille anglaise  
Travail Français  
L chaîne : 39 cm - Pendentif : H : 2,5 cm - l : 1 cm  
Pb : 12,45 g (18K-750/1000)

*Yellow gold artist's pendant retaining an oval citrine  
weighing approx. 6 cts  
With its chain*

350 / 550 €

89

90

Ensemble de chaînes en or jaune (18K-750/1000)  
maille vénitienne  
18 x L : 44 cm - Pb : 60,30 g

*18 yellow gold chains*

1700 / 2 200 €

90

x18

91

Pendentif d'artiste  
en or jaune à décor de personnages  
retenant une vive améthyste  
rectangulaire pesant env. 14 cts  
Travail Français  
H : 2,5 cm - l : 1,5 cm  
Pb : 7,10 g (18K-750/1000)

*Yellow gold artist's pendant retaining a  
rectangular amethyst weighing around 14 cts*

250 / 500 €

91



93



93

Pendentif artistique  
d'inspiration végétale en or jaune  
texturé retenant une tranche  
d'agate, bélière ouvrante  
Travail Français, monogrammé AVM  
Poinçon de maître, Sté C (Castor)  
H : 5 cm - l : 2,5 cm  
Pb : 11,80 g (18K-750/1000)

*Artistic pendant in yellow gold holding  
an agate slice, opening clasp*

350 / 550 €

92

Ensemble de 4 colliers en or jaune (18K-750/1000)  
alternant billes d'œil de tigre et éléments ajourés - L : 41 cm - Pb : 16,34 g

*4 yellow gold necklaces alternating tiger's eyes beads and perforated elements*

400 / 600 €

92





94

94

Baguette ajustable, en or jaune, le plateau serti d'un diamant taille princesse et brillant (env. 0,20 ct)  
TDD: 53 à 57 - Pb: 3,42 g (18K-750/1000)

*Yellow gold ring set with a princess cut and brilliant cut diamond*

150 / 250 €

95

Ensemble (18K-750/1000) comprenant :

- Des clips d'oreilles en or jaune torsadé serti de diamants - Pb: 5,35 g
- Un collier en or jaune et diamants L: 38 cm - Pb: 4,10 g

*1 pair of yellow gold clip earrings and 1 yellow gold necklace with diamonds*

300 / 500 €



96

96

Paire de clips d'oreilles en or jaune grodronné  
Système pour oreilles non percées  
Travail Français  
Ø: 2 cm  
Pb: 13,29 g (18K-750/1000)

*Pair of yellow gold clip earrings (for non pierced ears)*

350 / 450 €



95

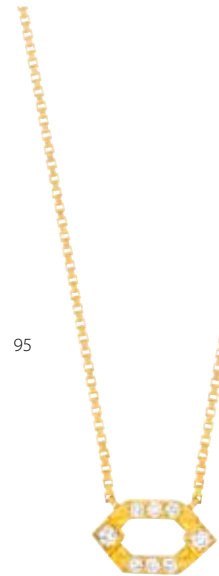

97

97

- Ensemble en or jaune (18K-750/1000) comprenant :
- Une paire de clips d'oreilles serti de diamants taille brillant (env. 0,30 ct total) Ø: 1,4 cm - Pb: 2,57 g (18K-750/1000)
  - Une paire de créoles serti de diamants taille brillant (env. 0,15 ct total) Ø: 1,3 cm - Pb: 2,56 g (18K-750/1000)

*One pair of yellow gold clip earrings and one pair of yellow gold hoop earrings, both set with brilliant cut diamonds*

250 / 350 €



98

98

Ensemble de 2 solitaires en or jaune (18K-750/1000) :

- L'un retenant un diamant taille brillant pesant env. 0,15 ct TDD: 53 - Pb: 3,40 g (18K-750/1000)
- L'autre retenant un diamant taille brillant pesant env. 0,15 ct TDD: 51 - Pb: 2,24 g (18K-750/1000)

*2 yellow gold solitaire rings retaining a brilliant cut diamond*

200 / 300 €

99

Ensemble en or jaune (18K-750/1000)

comprenant :

- Un pendentif serti d'un rubis cabochon (env. 0,65 ct), accompagné de sa chaîne en or jaune - L: 37 cm Retombée: 1,3 cm - Pb: 6,35 g
- Une paire de clips d'oreilles sertie de rubis cabochons (env. 1,20 ct) - H: 1,3 cm - Pb: 6,60 g

*1 yellow gold pendant and 1 pair of clip earrings set with cabochon rubies*

400 / 600 €

99



100

Collier

en or jaune retenant des rubis en forme de poire dont l'un terminé en pampille pour un total d'env. 3,80 cts embellis de diamants taille brillant (env. 0,80 ct)

L: 41 cm

Pendentif: H: 2,3 cm - l: 2,5 cm

Pb: 18,85 g (18K-750/1000)

*Yellow gold necklace retaining pear-shaped rubies embellished with brilliant cut diamonds*

600 / 900 €

100



102

102

Ensemble de 3 bagues en or jaune (18K-750/1000) comprenant :

- Une bague sertie d'une ligne de diamants - TDD : 52 - Pb : 1,37 g
- Une bague alternant rubis et diamants taille brillant - TDD : 51 - Pb : 1,93 g
- Une bague alternant rubis et diamants taille brillant - TDD : 54 - Pb : 3,90 g

*1 white gold ring set with a line of diamonds, 2 yellow gold rings alternating rubies and brilliant cut diamonds*

250 / 350 €

101

Bracelet

en or jaune à maille anglaise retenant un décor serti de diamants taille brillant calibrés (env. 0,70 ct) épaulés de deux rubis en forme de poire (env. 0,90 ct)

Travail Français, poinçon de maître JPB (Bellin)

L: 17,5 cm

Pb: 8,45 g (18K-750/1000)

*Yellow gold bracelet set with calibrated brilliant cut diamonds shouldered by 2 pear-shaped rubies*

350 / 550 €

101



103

Épingle de cravate

en or tricolore rehaussé d'un rubis et d'un diamant

Travail Français

L: 5,5 cm - Pb: 4,63 g (18K-750/1000)

*Three-tone gold tie pin decorated with a ruby and a diamond*

150 / 200 €

103



104

Paire de petits clips d'oreilles

en or jaune alternant diamants et rubis H: 1,4 cm - Pb: 2,60 g (18K-750/1000)

*Yellow gold clip earrings alternating diamonds and rubies*

80 / 120 €

104







105  
Collier semi-rigide  
en or jaune décoré de rubis en forme de poire  
(env. 2 cts) et diamants taille brillant (env. 0,50 ct)  
L : 40,5 cm - Retombée : 2 cm - Pb : 24,30 g (18K-750/1000)

*Yellow gold semi-rigid necklace decorated  
with pear-shaped rubies*

800 / 1200 €

105



106  
Ensemble en or jaune  
(18K-750/1000) comprenant :  
- Une bague corps maille plate montée de rubis  
de forme poire (env. 0,60 ct) et diamants taille  
brillant (env. 0,25 ct) - Poinçon de maître JPB  
(Bellin) - TDD : 51 1/2 - Pb : 4,39 g  
- Un collier maille plate retenant un rubis  
de forme poire pesant env. 0,90 ct rehaussé  
de diamants taille brillant pour un poids  
d'env. 0,50 ct - Poinçon de maître JPB (Bellin)  
L : 41,5 cm - Retombée : 2,3 cm - Pb : 14,90 g

*Yellow gold ring mounted with rubies and brilliant  
cut diamonds, a yellow gold necklace retaining  
a pear-shaped ruby and embellished with  
brilliant cut diamonds*

900 / 1800 €

106



107

107  
Bague pompadour  
en or jaune sertie de rubis (dont  
centre env. 1,20 ct) ceinturés  
d'une ligne de diamants taille  
brillant (env. 0,20 ct)  
TDD : 54  
Pb : 5,05 g (18K-750/1000)

*Yellow gold Pompadour ring set  
with rubies*

200 / 300 €

108  
Bague marquise  
en or jaune sertie de rubis (env. 0,50 ct) et d'un  
pavage de diamants taille brillant (env. 1,20 ct)  
Travail français, poinçon de maître Sté FB  
TDD : 53  
Pb : 6,12 g (18K-750/1000)

*Yellow gold marquise ring set with rubies and  
a pavement of brilliant cut diamonds  
French work, maker's mark Sté FB*

200 / 400 €



108



109

109  
Bague  
en or jaune sertie au centre d'un  
rubis (env. 0,50 ct) dans un double  
entourage de diamants taille brillant  
(env. 0,70 ct)  
TDD : 53 - Pb : 4,90 g (18K-750/1000)

*Yellow gold ring set with a ruby in a  
double surrounding of brilliant cut  
diamonds*

250 / 350 €

110  
Bracelet jonc  
à ouverture latérale embelli  
de rubis (env. 0,50 ct) et diamants  
taille brillant (env. 0,60 ct)  
Travail Français  
Ø : 5,5 cm  
Pb : 13,50 g (18K-750/1000)

*Yellow gold bracelet with side  
opening embellished with rubies  
and brilliant cut diamonds*

400 / 600 €



110

111  
Collier  
en or jaune à décor de grappe  
de raisin représentée par des  
diamants taille brillant sertis en  
palier pour un total d'env. 1 ct  
L: 37,5 cm - Retombée: 2 cm  
Pb: 5,90 g (18K-750/1000)

*Yellow gold necklace  
representing a bunch of  
grapes made of brilliant cut  
diamonds*

400 / 600 €

111



112  
Collier  
en or jaune ciselé et texturé retenant  
un aigle, l'œil en diamant  
Travail Français  
L: 48 cm

Aigle: H: 5,5 cm - L: 4,5 cm  
Pb: 27,87 g (18K-750/1000)

*Yellow gold necklace retaining  
an eagle, his eye in diamond*

700 / 1200 €

112



114  
Bague  
en or jaune à corps double  
en toi et moi sertie de diamants  
taille brillant (env. 0,30 ct)  
Travail Français, poinçon de maître FB  
TDD: 51 ajustable  
Pb: 5,50 g (18K-750/1000)

*Yellow gold ring set with brilliant  
cut diamonds*

200 / 400 €

114



113  
Paire de pendants d'oreilles  
articulés en or jaune, chaque élément  
serti de diamants taille brillant  
H: 3,5 cm - Pb: 5,35 g (18K-750/1000)

*Yellow gold articulated earrings set  
with brilliant cut diamonds*

150 / 250 €

113

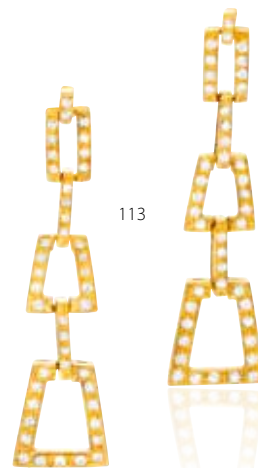

115

115  
Paire de pendants d'oreilles  
articulés en or jaune, chaque  
élément sertie de diamants  
taille brillant  
H: 3,5 cm - Pb: 5,47 g  
(18K-750/1000)

*Yellow gold articulated earrings  
set with brilliant cut diamonds*

150 / 250 €



116



116  
Ensemble de bijoux en or jaune (18K-750/1000) comprenant :  
- Une bague au flanc droit à décor de godrons terminée par  
un diamant taille brillant (env. 0,20 ct) - TDD : 57 - Pb : 6,27 g  
- Une paire de boutons de manchette à décor de godrons, chacun  
serti d'un diamant taille brillant pour un total d'env. 0,30 ct  
Travail Français, poinçon de maître Sté FB - H : 2 cm - Pb : 8,14 g

*1 yellow gold ring topped with a brilliant cut diamond and 1 pair  
of yellow gold cufflinks each one set with a brilliant cut diamond*

400 / 600 €



117

117  
Bague  
en or jaune sertie au centre d'une ligne de  
diamants taille brillant en chute, épaulée  
de petits brillants, l'ensemble pour un total  
d'env. 0,70 ct  
TDD: 53 - Pb: 8,62 g (18K-750/1000)

*Yellow gold ring set with a line of brilliant  
cut diamonds*

350 / 550 €



118

118  
Collier  
en or jaune à maille anglaise retenant  
un aigle entièrement pavé de diamants taille  
brillant de belle qualité pour un total d'env. 2,50 cts  
Travail Français  
L: 45 cm  
Aigle: H: 3 cm - L: 4,5 cm  
Pb: 18,09 g (18K-750/1000)

*Yellow gold necklace retaining an eagle  
paved with brilliant cut diamonds of  
good quality for approx. 2,5 cts*

900 / 1800 €



119

119  
Paire de clips d'oreilles  
en or jaune sertie de diamants taille brillant  
(env. 0,50 ct)  
H: 1,2 cm - Pb: 3,50 g (18K-750/1000)

*Yellow gold clip earrings set with brilliant  
cut diamonds*

200 / 300 €



120

120  
Clips d'oreilles  
en or jaune en chute pavés de diamants  
taille brillant (env. 2 cts)  
Pour oreilles non percées  
Pb: 6,30 g (18K-750/1000)

*Yellow gold clip earrings paved with  
brilliant cut diamonds (for non pierced ears)*

600 / 900 €



121

121  
Bague type marquise  
en or jaune sertie de diamants taille brillant  
(env. 0,50 ct au total)  
Travail Français  
TDD: 51,5  
Pb: 5,20 g (18K-750/1000)

*Yellow gold marquise ring set with  
brilliant cut diamonds*

300 / 500 €

122  
 Pendentif cœur  
 en or jaune serti de diamants  
 taille brillant pour un total  
 d'env. 1 ct, accompagné  
 de sa chaîne en or jaune  
 L: 39 cm - Ø: 1,7 cm - Pb: 7,20 g  
 (18K-750/1000)

*Yellow gold pendant set with  
 brilliant cut diamonds, with  
 its yellow gold chain*

400 / 600 €



123  
 Ensemble en or jaune (18K-750/1000)  
 comprenant :  
 - Un pendentif serti de diamants en forme  
 de cœur, chaîne en or jaune, maille vénitienne  
 L: 38 cm - H: 1,3 cm - Pb: 4,10 g  
 - Des boucles d'oreilles serties de diamants  
 en forme de cœur - Pb: 0,85 g

*1 yellow gold pendant with its chain  
 and 1 pair of yellow gold earrings*

100 / 200 €

123



124  
 Bague  
 en or jaune travaillée en  
 oblique serti de diamants  
 taille brillant pour un total  
 d'env. 0,70 ct  
 TDD: 57  
 Pb: 10,75 g (18K-750/1000)

*Yellow gold ring set with  
 brilliant cut diamonds*

350 / 550 €



124



125

125  
 Ensemble de 2 bagues  
 en or jaune (18K-750/1000) :  
 - L'une serti de diamants taille brillant  
 (env. 0,35 ct) - TDD: 53 - Pb: 2,40 g  
 - L'autre serti de diamants taille brillant  
 (env. 0,35 ct) - TDD: 53 - Pb: 2,39 g

*2 yellow gold rings set with brilliant cut  
 diamonds*

350 / 550 €



126



126  
 Ensemble de bijoux en or jaune  
 (18K-750/1000) comprenant :  
 - Une paire de boucles d'oreilles  
 serti de 6 diamants taille brillant  
 pour un total d'env. 0,30 ct  
 Pb: 1,07 g  
 - Une bague à décor de mailles  
 embellie de diamants taille brillant  
 TDD: 53 - Pb: 8,09 g

*1 pair of yellow gold earrings set with 6  
 brilliant cut diamonds and 1 yellow gold ring  
 embellished with brilliant cut diamonds*

250 / 350 €





127

127

Ensemble de bijoux en or jaune (18K-750/1000) comprenant :

- Une paire de clips d'oreilles sertie de diamants taille brillant (env. 0,80 ct) et rubis de forme navette (env. 1,60 ct) - H : 3 cm - l : 1 cm Pb : 8,50 g
- Un collier agrémenté de rubis de forme navette (env. 0,80 ct) et diamants taille brillant (0,40 ct) - L : 42,5 cm - Pb : 10,13 g
- Une bague agrémentée de rubis de forme ovale (env. 1,50 ct) et diamants taille brillant (env. 0,10 ct) - TDD : 51,5 - Pb : 4,15 g

*1 yellow gold clip earrings, 1 yellow gold necklace and 1 yellow gold ring, all decorated with rubies and brilliant cut diamonds*

1000 / 2000 €



129

129

Bague en or jaune à décor de godrons, le centre sertie d'un rubis cabochon épaulé de diamants taille brillant  
TDD : 52 - Pb : 5,67 g (18K-750/1000)

*Yellow gold ring set with a cabochon ruby shouldered with brilliant cut diamonds*

200 / 300 €

128  
Bague type jonc en or jaune sertie au centre d'un rubis (env. 0,40 ct) rehaussé d'un pavage de diamants taille brillant (env. 0,85 ct)  
TDD : 53 - Pb : 4,50 g (18K-750/1000)

*Yellow gold ring set in the center with a ruby, enhanced with brilliant cut diamonds*

300 / 500 €



128

130

Bague en or jaune sertie au centre d'un rubis pesant env. 1 ct épaulé de diamants taille brillant (env. 0,40 ct)  
TDD : 52 - Pb : 3,85 g (18K-750/1000)

*Yellow gold ring set in the center with a ruby weighing approx. 1 ct*

200 / 300 €



130



131

131  
Pendentif d'artiste  
en or jaune martelé retenant l'initiale «D»  
ponctué de diamants taille brillant  
Accompagné de sa chaîne texturée  
Travail Français  
L: 56,5 cm - D. pendentif: 5 x 2,4 cm  
Pb: 35,69 g (18K-750/1000)

*Yellow gold artist's pendant punctuated with  
brilliant cut diamonds, with its chain*

1000 / 2000 €



132

132  
Paire de boucles d'oreilles  
en or jaune à décor de torsades serties  
de diamants calibrés (env. 0,40 ct)  
Système alpa  
H: 2,3 cm - Pb: 9,20 g (18K-750/1000)

*Yellow gold pair of earrings set with  
calibrated diamonds*

250 / 350 €

133  
Bague  
en or bicolore, le plateau  
rectangulaire sertie de diamants 8/8  
pour un total d'env. 0,15 ct  
TDD: 54,5  
Pb: 7,08 g (18K-750/1000)

*Two-tone gold ring set with 8/8 diamonds*  
200 / 300 €



133



134

134  
Bague bicolore  
à décor de godrons pavée de  
diamants taille brillant (env. 0,5 ct)  
TDD: 53  
Pb: 8,45 g (18K-750/1000)

*Two-tone gold ring paved  
with brilliant cut diamonds*

300 / 500 €

135  
Bague  
en or bicolore, le centre ajouré et pavé  
de diamants taille brillant (env. 0,5 ct)  
TDD: 51,5  
Pb: 6,10 g (18K-750/1000)

*Two-tone gold ring, the center perforated  
and paved with brilliant cut diamonds*

250 / 450 €



135



136

136  
Créoles  
système clip en or jaune serties de diamants  
taille brillant pour un total d'env. 1,10 ct  
Ø: 1,7 cm  
Pb: 5,03 g (18K-750/1000)

*Yellow gold hoop earrings with clip system  
set with brilliant cut diamonds*

400 / 600 €



137

137  
 Paire de clips d'oreilles  
 en or bicolore à décor de godrons  
 sertie de diamants taille 8/8 pour  
 un total d'env. 0,30 ct  
 Ø: 2 cm  
 Pb: 10 g (18K-750/1000)  
*Pair of two-tone gold clip earrings  
 set with 8/8 diamonds*  
 350 / 550 €

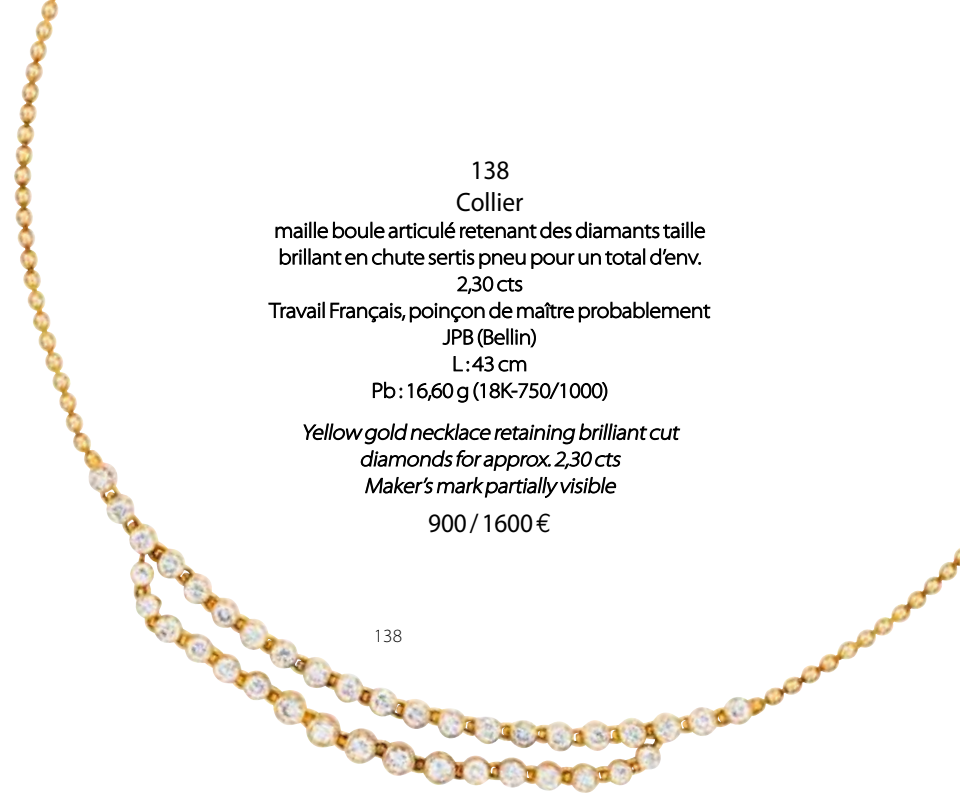

138

Collier  
 maille boule articulé retenant des diamants taille  
 brillant en chute sertis pneu pour un total d'env.  
 2,30 cts  
 Travail Français, poinçon de maître probablement  
 JPB (Bellin)  
 L: 43 cm  
 Pb: 16,60 g (18K-750/1000)  
*Yellow gold necklace retaining brilliant cut  
 diamonds for approx. 2,30 cts  
 Maker's mark partially visible*  
 900 / 1600 €

138



139

139  
 Bague  
 en or bicolore embellie  
 de diamants taille brillant  
 TDD: 51,5 - Pb: 5,33 g  
 (18K-750/1000)  
*Two-tone gold ring  
 decorated with brilliant cut  
 diamonds*  
 150 / 250 €



141

141  
 Bague  
 en or tricolore ponctuée  
 de diamants taille brillant  
 TDD: 53  
 Pb: 6,95 g (18K-750/1000)  
*Three-tone gold ring  
 punctuated with brilliant  
 cut diamonds*  
 200 / 300 €

140  
 Bague triple corps  
 en or tricolore à décor de  
 vannerie ponctuée de  
 diamants taille brillant  
 TDD: 54  
 Pb: 10,25 g (18K-750/1000)  
*Three-tone gold ring  
 punctuated with brilliant  
 cut diamonds*  
 350 / 550 €



140



142

142  
 Bague ajourée  
 à décor de godrons en or  
 bicolore sertie de diamants  
 taille 8/8  
 TDD: 54  
 Pb: 8,20 g (18K-750/1000)  
*Two-tone gold ring set  
 with 8/8 diamonds*  
 300 / 500 €

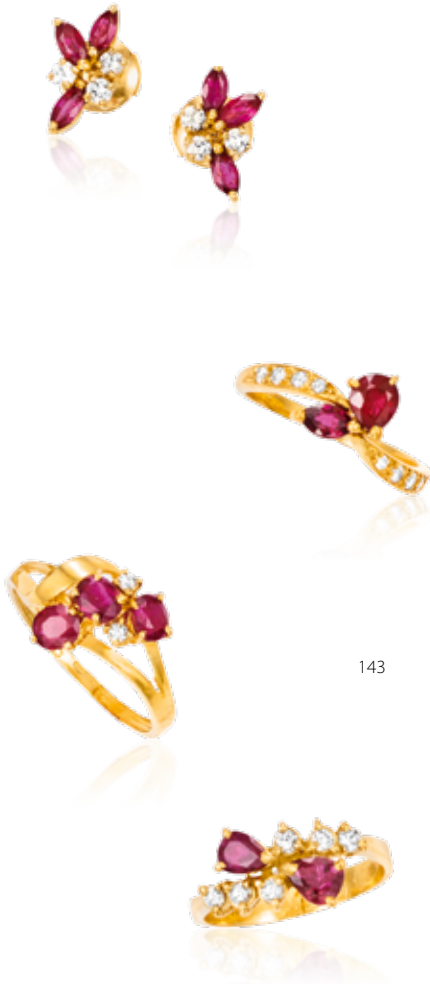

143

143

Ensemble en or jaune (18K-750/1000) comprenant :

- Une bague montée de 2 rubis de forme poire (env. 0,80 ct) et diamants taille brillant  
TDD : 52 - Pb : 3,65 g
- Une bague montée de 3 rubis de forme ovale (env. 1 ct) et petits diamants taille brillant  
TDD : 56 - Pb : 3,09 g
- Une bague montée de 2 rubis (env. 0,60 ct) et petits diamants taille brillant  
TDD : 52 1/2 - Pb : 3,20 g
- Un collier, le centre monté d'un rubis de forme poire (env. 0,45 ct) rehaussé de 4 diamants taille brillant - L : 41 cm - Pb : 3,40 g
- Un pendentif serti de rubis navettes et diamants taille brillant accompagné d'une chaîne en or jaune maille forçat diamantée  
L : 37,5 cm - Pb : 2,67 g
- Une paire de boucles d'oreilles avec rubis en navette et diamants taille brillant (env. 0,30 ct)  
Pb : 2,95 g

*3 yellow gold rings mounted with rubies, 1 yellow gold necklace embellished with a ruby, 1 yellow gold pendant set with navette rubies and diamonds with its chain, 1 pair of yellow gold earrings with rubies and brilliant cut diamonds*  
800 / 1600 €

145  
Bracelet jonc  
à ouverture par dessous alternant  
des rubis (env. 1,40 ct) et diamants  
taille brillant (env. 0,70 ct)  
Travail Français  
Ø: 4,8 cm - Pb: 12,75 g (18K-750/1000)

*Yellow gold bracelet alternating  
rubies and brilliant cut diamonds*  
450 / 650 €

145



144

144  
Bague  
en or jaune montée d'un rubis  
cabochon (env. 2 cts) épaulée de  
diamants taille brillant (env. 0,30 ct).  
TDD: 54 - Pb: 3,20 g (18K-750/1000)

*Yellow gold ring mounted with a  
cabochon ruby enhanced by brilliant  
cut diamonds*  
120 / 220 €

146  
Bague  
en or jaune sertie de rubis de forme marquise  
et ovale (env. 1,50 ct) rehaussés d'un pavage  
de diamants taille brillant (env. 0,60 ct)  
TDD: 49 - Pb: 7,73 g (18K-750/1000)

*Yellow gold ring set with rubies enhanced  
with a pavement of brilliant cut diamonds*  
300 / 400 €



146



# SECONDE VACATION

## 14 H 30

147

Collier

alternant billes d'or jaune et malachite (1C)  
L: 40,5 cm - Ø billes or: 12 mm - Ø malachites: 16 mm  
Pb: 99,07 g (18K-750/1000)

*Necklace with yellow gold beads and malachite (1C)*

600 / 900 €

147

150

Collier

en or jaune (bas titre), la chaîne agrémentée de sections peintes avec de l'émail blanc et vert (M), certaines intercalées de billes de corail et perles keshi, retenant un pendentif à décor végétal, ponctué de diamants taille 8/8 et émail (M) enveloppant un beau corail sculpté, la scène représentant des damoiseaux dans un décor floral luxuriant (2 légers C)

Le pendentif pouvant se désolidariser peut être porté en broche

Pendentif-broche: H: 5 cm - l: 4 cm

L chaîne: 54,5 cm

Pb: 51,45 g (ET<375/1000)

*Necklace in low title gold, the chain decorated with white and green enamel (M), coral beads and keshi pearls, holding a pendant made of carved coral flanked with 8/8 diamonds and enamel (M)*

*The pendant can be detached and worn as a brooch*

1000 / 2000 €

150

148

Paire de clips d'oreilles

en or jaune 9K à décor végétal retenant  
2 coraux sculptés en forme de roses  
Ø: 1,7 cm

Pb: 18,27 g (9K-375/1000)

*Pair of ear clips in 14K yellow gold holding  
2 carved corals in the shape of roses*

300 / 500 €

148



149

149

Bague artistique

réalisée en or jaune 9K, le corps stylisant  
un décor végétal retenant un corail  
sculpté en rose

TDD: 50 - Ø: 1,5 cm - H: 1,4 cm

Pb: 10,90 g (9K-375/1000)

*Artistic ring made of 14K yellow gold,  
holding a coral carved in roses*

400 / 600 €



152

152

Broche

en or jaune ciselée retenant un important camée  
sur agate représentant une femme de profil  
Travail français

H: 5,5 cm - l: 4,5 cm - Pb: 25,70 g (18K-750/1000)

*Yellow gold brooch holding a large cameo on  
agate*

300 / 500 €



151

151

Semainier

en or jaune retenant 7  
bracelets ciselés - Ø: 6 cm  
Pb: 98,6 g (18K-750/1000)

*7 Yellow gold bracelets*

2500 / 3500 €

154

Lot d'or brouilles  
Pb: 28,40 g (18K-750/1000)

*Gold items*

750 / 950 €

153

Lot de bijoux en or jaune

(18K-750/1000) comprenant :

- Une broche, tige métal - Pb : 4,08 g
- Un porte-photo fenêtre intérieure en verre décor floral (3M) - Pb : 6,05 g
- Une croix sertie de turquoises - Pb : 1,34 g
- Une médaille religieuse - Pb : 4,67 g
- 2 alliances cassées - Pb : 2,30 g
- 2 paires de dormeuses - Pb : 1,85 g
- Une bague maille gourmette - Pb : 2,87 g
- Une dent en or - Pb : 2,70 g

*Mixed lot of yellow gold items*

500 / 600 €



155

155  
 Paire de boucles d'oreilles  
 en or jaune ciselé, le corps retenant des  
 chaînettes travaillées en pampilles  
 H: 6 cm - l: 1,2 cm  
 Pb: 6,94 g (18K-750/1000)

*Pair of earrings in yellow gold*  
 150 / 200 €



156

156  
 Bague  
 en or jaune ajourée sertie au centre  
 d'un diamant taille ancienne pesant  
 env. 0,60 ct rehaussé de diamants  
 taille ancienne et saphirs  
 TDD: 54  
 Pb: 7,65 g (18K-750/1000)

*Yellow gold perforated ring set  
 with an old cut diamond enhanced  
 with european cut diamonds and  
 sapphires*  
 700 / 900 €



157

157  
 Lot comprenant :  
 - Une broche croissant de lune en or jaune  
 ciselé, perles fines et saphir. Travail français.  
 H : 2,4 cm - Pb : 2,55 g (18K-750/1000)  
 - Une épingle de cravate en or jaune amati  
 représentant 2 dragons centrés d'une perle  
 supposée fine - Pb : 4,10 g (18K-750/1000)

*Lot made of a yellow gold crescent moon brooch,  
 fine pearls and sapphire and a yellow gold tie pin*  
 150 / 270 €



158

158  
 Bague  
 en platine et or corps fil en toi et moi à décor  
 floral agrémentée de 2 diamants taille ancienne  
 pesant env. 0,50 ct au total  
 Travail français  
 TDD: 50  
 Pb: 8,35 g (Or 18K-750/1000 & Platine-950/1000)

*Platinum and gold ring decorated with  
 2 european cut diamonds*  
 400 / 600 €

159  
 Montre rétro  
 en or jaune, verre plexi bombé, mouvement  
 mécanique (fonctionne), remontoir métal  
 Travail français  
 L: 17 cm - Pb: 24,35 g (18K-750/1000)

*Yellow gold retro watch, curved plexi  
 glass, mechanical movement  
 (working), metal winding mechanism  
 French assay*  
 400 / 600 €



159



160

160  
 Bague rétro  
 en or bicolore à décor de volutes, le  
 centre serti de diamants taille brillant  
 TDD: 57 - Pb: 9 g (18K - 750/1000)

*Two-tone gold ring, the center set  
 with brilliant cut diamonds*  
 700 / 1200 €



161

161  
 Bague d'époque  
 en platine et or agrémentée d'un diamant  
 taille ancienne d'env. 0,25 ct et d'un saphir  
 d'env. 0,30 ct sertis en face à face, rehaussés  
 d'une ligne de diamants taille rose en chute (3M)  
 Travail français  
 TDD: 54 - Pb: 2,74 g (Platine-950/1000  
 & Or 18K-750/1000)

*Platinum and gold ring set with an old cut  
 diamond and a sapphire, enhanced by a line  
 of rose cut diamonds (3M)  
 French assay*  
 400 / 600 €





162  
 Lot en or jaune (18K-750/1000)  
 comprenant :  
 - Un collier maille anglaise (1C)  
 L: 44 cm - Pb: 8,70 g  
 - Un pendentif filigrané  
 H: 4,5 cm - l: 2,7 cm - Pb: 3,27 g  
*Lot including a yellow gold necklace  
 and a yellow gold pendant*  
 300 / 500 €



163  
 Bracelet  
 maille américaine en or jaune (C)  
 L: 19,8 cm - l: 2 cm  
 Pb: 82,80 g (18K-750/1000)  
*Yellow gold bracelet*  
 2000 / 3000 €

164  
 Collier  
 en or jaune maille américaine  
 en dégradé  
 L: 45 cm  
 Pb: 32,9 g (18K-750/1000)  
*Yellow gold necklace*  
 800 / 1000 €

166  
 Bague  
 en or jaune filigrané  
 TDD: 58  
 Pb: 7,9 g (18K-750/1000)  
*Yellow gold ring*  
 200 / 300 €



166



167

167  
 Bague  
 en or jaune corps fil et torsades  
 retenant une aigue marine  
 rectangulaire pesant env. 5 cts  
 TDD: 54 1/2  
 Pb: 6 g (18K-750/1000)  
*Yellow gold ring holding  
 a rectangular aquamarine  
 weighing approx. 5 cts*  
 300 / 500 €



168

168  
 Bague rétro  
 en or jaune sertie d'une citrine  
 de forme ronde pesant  
 env. 5,5 cts (TU)  
 TDD: 53  
 Pb: 4,3 g (18K-750/1000)  
*Yellow gold retro ring set with a  
 round citrine weighing approx.  
 5.5 cts (TU)*  
 100 / 200 €

169



169  
Montre gousset  
en or jaune ciselé, cadran blanc, chiffres  
romains, mouvement ne fonctionne pas  
Ø: 28 mm - Pb: 17,10 g

*Yellow gold pocket watch, white dial,  
Roman numerals, movement not working*

100 / 150 €

171



171  
Montre gousset  
en or jaune, cadran blanc, chiffres romains,  
le dos ciselé à décor d'émail noir (M)  
Ø: 31 mm - Pb: 26,15 g  
Accompagnée de sa clé remontoir en or jaune  
Pb: 1,77 g

*Yellow gold pocket watch, white dial, Roman  
numerals, chiseled back with black enamel  
decoration (M)*

150 / 250 €

170



170  
Montre à gousset  
en or jaune  
Cadran blanc, chiffres romains,  
aiguilles détériorées  
(ne fonctionne pas)  
Ø: 30 mm - Pb: 33,65 g

*Yellow gold pocket watch, white  
dial, Roman numerals, deteriorated  
hands, does not work*

200 / 300 €

172

172  
Paire de boucles d'oreilles articulées  
en or bicolore serties de rubis  
et de diamants taille brillant  
H: 3 cm - Pb: 7,70 g (18K-750/1000)

*Pair of articulated earrings in two-tone  
gold set with rubies and brilliant cut  
diamonds*

400 / 600 €

172



173

173  
Lot comprenant :

- Une bague en or bicolore TDD: 57 - Pb: 14 g (18K-750/1000)
- Une bague en or ciselé (corps déformé) Pb: 2,60 g (18K-750/1000)
- Une bague en or jaune retenant un rubis épaulé de 2 pierres blanches TDD: 56 - Pb: 2,95 g (18K-750/1000)

*Lot including a two-tone gold ring, a gold ring and a yellow gold  
ring holding a ruby with 2 white stones*

450 / 650 €

173



174

174  
LONGINES  
Montre de dame en or  
jaune, fond champagne  
(piqué), index bâtons,  
mouvement mécanique  
(ne fonctionne pas),  
bracelet ciselé en or  
L: 16 cm - Ø: 15 mm  
Pb: 51,57 g

*Lady's watch in yellow  
gold, mechanical  
movement (not  
working), chiseled gold  
bracelet*

1000 / 2000 €



174

175



175

175  
Lot comprenant :

- Une chevalière en or bicolore. Initiales MY  
TDD: 43,5 - Pb: 4,68 g (18K-750/1000)
- Une broche «Palme» en or jaune - 4 x 2,5 cm  
Pb: 3,2 g (18K-750/1000)

*Lot including a two-tone gold man's ring and  
a yellow gold «Palm» brooch*

200 / 400 €





176

176

**Montre savonnette**

en or jaune, couvercle intérieur en or, cadran chiffres arabes, compteur des secondes à 6H (ne fonctionne pas)

Ø: 46 mm - Pb: 73,26 g (18K-750/1000)

*Yellow gold pocket watch, gold inner cover, Arabic numerals dial, seconds at 6 o'clock (not working)*

800 / 1200 €

177  
Ensemble en or jaune 14K (585/1000) comprenant :  
- Une montre gousset, cadran jauni, chiffres romains, couvercle intérieur en laiton, mouvement fonctionne, présence de gravure  
Ø : 46 mm - Pb : 92,25 g  
- Une chatelaine - L : 42 cm Pb : 23,18 g

*Lot including :  
- A 14K yellow gold pocket watch, yellowed dial, Roman numerals, inner brass cover, movement works, presence of engraving  
- A 14K yellow gold chatelaine*

1000 / 2000 €



177

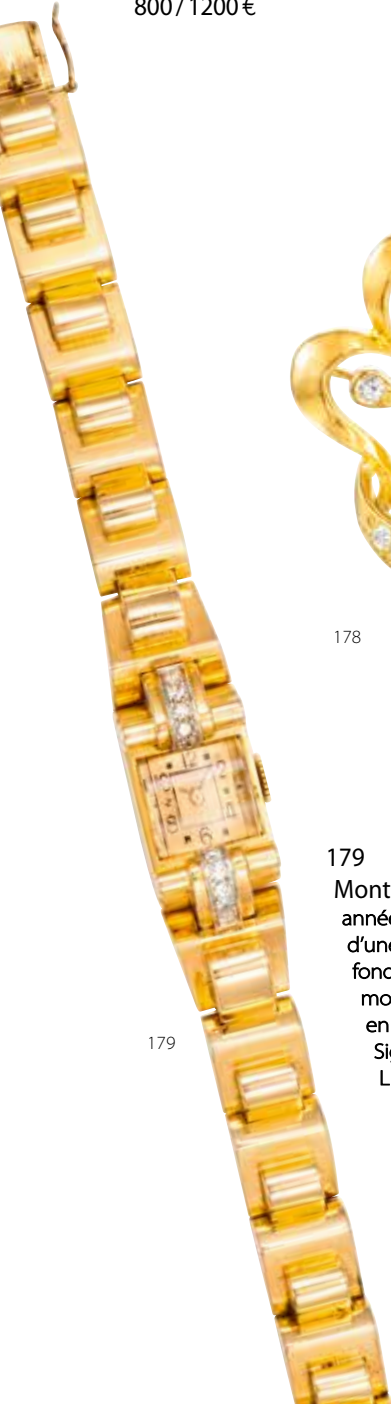

179

179

**Montre rétro**

années 40 en or jaune, le verre en dôme bombé rehaussé d'une ligne de diamants demi-taille serti sur platine, fond carré couleur or satiné et brillant, index arabes, mouvement mécanique (fonctionne), le bracelet tank en or jaune aux lignes bombées à flancs droits

Signée «Huguenin Watch Swiss»

L: 16,5 cm - Pb: 56,2 g

*Retro 1940's watch in yellow gold, domed glass enhanced by a line of half-cut diamonds set in platinum, satin-finished and brilliant gold-coloured square back, Arabic indexes, mechanical movement (works), yellow gold tank bracelet Signed «Huguenin Watch Swiss»*

1500 / 2500 €



178

\*178

**Pendentif bouquet**

en or jaune, les pistils serti de rubis (env. 0,35 ct), saphirs (env. 0,15 ct) et émeraudes (env. 0,25 ct) rehaussés de diamants taille brillant pour un total d'env. 1,10 ct (dont centre env. 0,60 ct)

Travail français

H: 4,9 cm - L: 3,5 cm

Pb: 17,09 g (18K-750/1000)

*Yellow gold flowers pendant, the pistils set with rubies, sapphires and emeralds enhanced by brilliant cut diamonds for a total of approx. 1.10 ct French assay*

800 / 1200 €



180

180

**Bague**

en or jaune à décor de torsades retenant une aigue marine ronde facettée pesant env. 14 cts (TU)

TDD: 59 - Pb: 13,06 g (18K-750/1000)

*Yellow gold ring holding a round faceted aquamarine weighing approx. 14 cts (TU)*

600 / 900 €



181  
Collier  
draperie en or jaune composé d'éléments  
à décor floral en dégradé  
Travail français  
L: 44,5 cm  
Pb: 31,68 g (18K-750/1000)

*Yellow gold necklace with floral decoration  
French assay  
800 / 1200 €*



182

182  
Broche  
en or jaune retenant un porte-photo  
et un pompon, tige métal  
Travail français, début XX<sup>e</sup>  
L: 4 cm - H: 6,5 cm  
Pb: 11,47 g (18K-750/1000)

*Yellow gold brooch  
French assay, beginning of the XXth century  
250 / 450 €*



183



183

Lot comprenant :

- Une bague «Tank» en or jaune retenant des pierres rouges (1M) - TDD : 51 - Pb : 8,6 g (18K-750/1000)
- Une bague «Tank» en or jaune et platine sertie de diamants demi-taille - TDD : 49 - Pb : 9,37 g (Or 18K-750/1000 & Platine-950/1000)

*Lot including a yellow gold «Tank» ring with red stones and a yellow gold and platinum «Tank» ring set with half-cut diamonds*

500 / 700 €

184  
Paire de clips d'oreilles  
en or et argent à décor d'enroulement  
sertis de diamants taille 8/8 et de pierres rouges  
H: 2,5 cm - l: 1,5 cm  
Pb: 10,7 g (Or 18K-750/1000  
& Argent-925/1000)

*Pair of gold and silver ear clips set with 8/8 diamonds and red stones*

400 / 600 €



184



185

185  
Bague rétro  
en or jaune en forme de dôme  
à godrons embellie de diamants  
demi-taille sertis ligne et étoile  
TDD: 56  
Pb: 13,18 g (18K-750/1000)

*Retro yellow gold dome-shaped  
embellished with half-cut diamonds*

600 / 800 €

186  
Bague  
en or jaune corps fil, le panier  
ajouré (1C) retenant une citrine  
rectangulaire pesant env. 18,50 cts  
TDD: 53 - Pb: 9,88 g (18K-750/1000)

*Yellow gold ring holding a  
rectangular citrine weighing  
approx. 18,50 cts*

300 / 500 €



186



187

187  
Bague tank  
en platine et or sertie au centre d'un diamant  
taille coussin pesant env. 0,65 ct épaulé de  
diamants taille ancienne (env. 0,40 ct)  
TDD: 61  
Pb: 21,20 g (Platine-950/1000 & Or 18K-750/1000)

*Platinum and gold tank ring set with a cushion-cut diamond shouldered by old-cut diamonds in the centre*

1200 / 1800 €





188



188

#### Tabatière d'époque

réalisée en or jaune, vert et rose, le couvercle à charnières est orné d'un médaillon à temple d'amour, celui-ci se détache sur un guillochage de vaguelettes encadrées d'une guirlande de feuillages. La base présente un décor en panneaux de forme octogonale à décor de guillochage en vaguelettes intercalées de pilastres agrémentés de fleurs, le fond de la tabatière reprend le même décor de guillochage et de guirlandes.

Légères traces d'usures

- Poinçon de jurande : partiellement effacé, vraisemblablement Julien ALATERRE 1768-1775 ?
- Poinçon de charge : J couronné
- Poinçon de maître orfèvre : illisible
- Poinçon de décharge : tête casquée 1768-1774

L : 6,8 cm - l : 4,9 cm - H : 2,5 cm

Pb : 91,17 g (18K-750/1000)

*Fine and rare antique 3 tone gold snuff box  
French, circa XVIII century*

2 500 / 5 500 €



188-1

188-1  
Solitaire  
en platine serti d'un diamant rond  
pesant env. 1,70 ct  
TDD: 54  
Pb: 4,16 g (Platine-950/1000)  
*Platinum ring holding a round diamond  
weighing approx. 1,70 Ct*  
4 000 / 6 000 €

188-2

Lot composé de :

- Une broche «Chimère» en or jaune retenant un petit diamant taille ancienne (creux, C) - L: 4,7 cm - H: 3,6 cm - Pb: 5,31 g (18K-750/1000)
- Une paire de boutons de manchette en or jaune de forme rectangulaire L: 2,4 cm - H: 1,2 cm - Pb: 11,30 g (18K-750/1000)
- Une alliance en platine - TDD: 50 - Pb: 2,96 g (Platine-950/1000)

*Lot including a yellow gold brooch, a pair of yellow gold cufflinks, a platinum ring*  
400 / 600 €



188-2

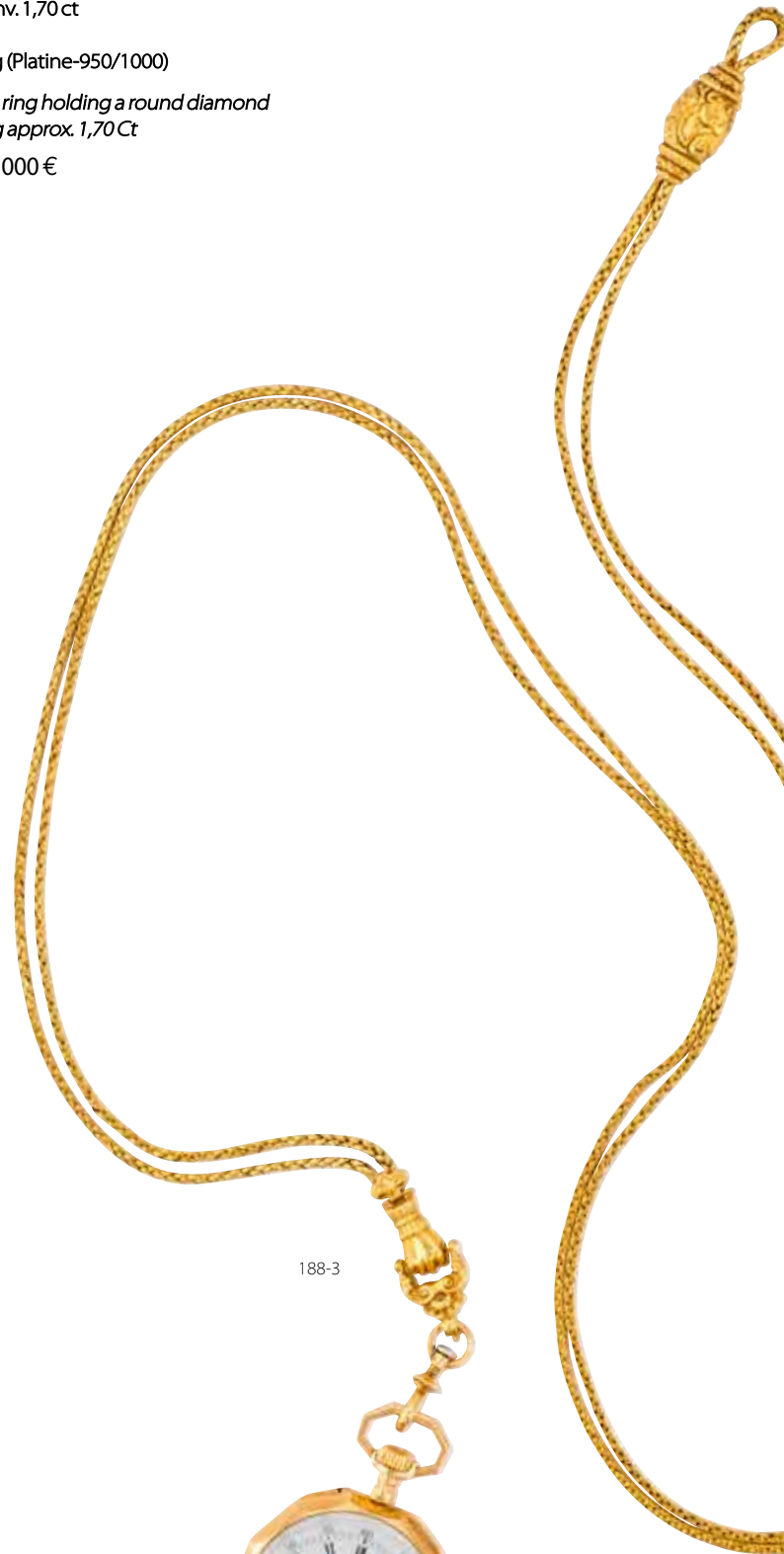

188-3

188-3

Ensemble comprenant :

- Une montre de col en or jaune, cadran blanc, chiffres romains, avers à décor guilloché, initiales MA, mouvement fonctionne, poinçon tête de cheval - Ø: 33 mm - Pb: 28,36 g (18K-750/1000)
- Giletère en or jaune, maille tressée, L: 67 cm - Pb: 23,68 g (18K-750/1000)

*Set including a yellow gold pocket watch and a vintage yellow gold waistcoat*

800 / 1 200 €







188-4

188-4

PATEK PHILIPPE

Élégante montre de dame en or blanc, cadran aux reflets gris, index baton, lunette sertie de diamants taille brillant en chute pour un total d'env. 3 cts, mouvement mécanique d'origine (fonctionne), bracelet satiné et tressé en or blanc, boucle d'origine siglée

L: 17,8 cm - Ø: 28 mm

Pb: 62,93 g (18K-750/1000)

Accompagnée de sa pochette de voyage d'origine en suédine noire

*Superb ladies watch in white gold, textured silver dial with baton indexes, case set with around 3 carats of calibrated brilliant cut diamonds, manual winding mechanical movement (works), bracelet and folding clasp in white gold, all genuine*

*This watch comes with it's Patek Philippe travel pouch*

4 000 / 6 000 €



188-5  
 Pièces Or  
 28x20 Frs Marianne  
 Pb: 180,60 g (21K-900/1000)  
 Gold coins  
 5 600 / 6 600 €



188-5

188-6  
 Pièces Or  
 10x20 Frs Napoléon III Tête nue  
 - 1858, 1859, 1860, Atelier BB (Strasbourg)  
 - 3x1854, 1855, 1856, 1858, 1959, Atelier A (Paris)  
 Pb: 64,10 g (21K-900/1000)  
 Gold coins  
 2 000 / 3 000 €



188-6



188-7

188-7  
Pièces Or  
2x20 Frs Napoléon Empereur Tête laurée  
1810, 1811, Atelier A (Paris)  
Pb: 12,16 g (21K-900/1000)

*Gold coins*  
400 / 600 €



188-8

188-8  
Pièce Or  
20 Frs Génie III° République, 1876,  
Atelier A (Paris)  
Pb: 6,43 g (21K-900/1000)

*Gold coin*  
200 / 300 €



188-9

188-9  
Pièce Or  
20 Frs Louis XVIII, tête nue, 1818,  
Atelier W (Lille)  
Pb: 6,38 g (21K-900/1000)

*Gold coin*  
200 / 300 €



188-11

188-11  
Pièce Or  
10 USD, Eagle Head, 1932  
Pb: 16,72 g (21K-900/1000)

*Gold coin*  
500 / 700 €



188-10  
Pièces Or  
3x Souverain, GB 1897, 1902, 1918  
Pb: 23,95 g (21K-900/1000)

*Gold coins*  
600 / 900 €





189

189  
 Paire d'épingles  
 en or jaune 21K à décor de billes d'or et  
 de torsades chacune agrémentée d'un  
 élément probablement synthétique  
 (cassure sur les extrémités)  
 H : 8,2 cm  
 Pb : 17,44 g (21K-900/1000)

*Pair of 21K yellow gold pins with gold beads  
 and twists, each decorated with a probably  
 synthetic element (broken ends)*

700 / 900 €



190

190  
 Paire de clips d'oreilles  
 en or jaune 21K à décor de fils de torsades  
 et billes d'or, chacun retenant une cornaline  
 sculptée en intaglio  
 H : 2,8 cm - l : 2 cm  
 Pb : 29,25 g (21K-900/1000)

*Pair of 21K yellow gold ear clips decorated with  
 twisted threads and gold beads, each one  
 holding a carved intaglio carnelian*

1800 / 2800 €



191

191  
 Paire de clips d'oreilles  
 en or jaune 21K à décor de fils de torsades et billes  
 d'or, le centre serti d'un intaglio sur chrysoprase  
 H : 4,4 cm - l : 3,1 cm - Pb : 30,90 g (21K-900/1000)

*Pair of ear clips in 21K yellow gold, the centre set  
 with an intaglio on chrysoprase*

1800 / 2800 €



193

193  
**MARIE Z. MUNIER**  
 Bague de style gréco-romain, le corps en or jaune  
 retenant un cylindre en lapis lazuli habillé de  
 rondelles en mouvement en or jaune serties de  
 diamants taille brillant  
 Poinçon de maître  
 TDD : 55  
 Pb : 11,97 g (18K-750/1000)

*Greco-Roman style ring, the body in yellow  
 gold holding a lapis lazuli cylinder dressed with  
 swinging yellow gold circles set with brilliant cut  
 diamonds  
 Maker's mark*

2000 / 3000 €



192

192  
**MARIE Z. MUNIER**  
 Bague de style gréco-romain, le corps en  
 or jaune retenant un cylindre en lapis lazuli  
 habillé de rondelles en mouvement en or  
 jaune serties de diamants taille brillant  
 Poinçon de maître  
 TDD : 55  
 Pb : 11,66 g (18K-750/1000)

*Greco-Roman style ring, the body in yellow  
 gold holding a lapis lazuli cylinder dressed  
 with swinging yellow gold circles set with  
 brilliant cut diamonds  
 Maker's mark*

2000 / 3000 €





194

Collier d'inspiration étrusque  
 retenant des éléments travaillés à décor de fils torsadés  
 et billes d'or, le pendentif principal retenant une pièce  
 L: 44 cm - Retombée: 4,2 cm  
 Pb: 85,40 g (18K-750/1000)

*Etruscan-inspired necklace holding elements decorated  
 with twisted threads and gold beads, the main pendant  
 holding a coin*

5 500 / 7 500 €

194



195



195

Paire de clips d'oreilles  
 d'inspiration Maya en or jaune 21K retenant une  
 figurine sculptée décorée de boules d'or, fils  
 torsades et pierres fines  
 H: 6,2 cm - l: 2,8 cm - Pb: 31,68 g (21K-900/1000)

*Pair of Mayan-inspired ear clips in 21K yellow  
 gold holding a sculpted figurine decorated with  
 gold balls, twisted threads and fine stones*

2 000 / 4 000 €

196

Important bracelet Tank  
 réalisé en or jaune composé d'une succession d'épaisses  
 formes rectangulaires incurvées et intercalaires  
 pyramidales pour un ensemble très retro années 40/50  
 H: 2,8 cm - L: 22,5 cm - H pyramides: 1 cm  
 Pb: 143,25 g (18K-750/1000)

*Important Tank bracelet in yellow gold made up of a  
 succession of thick curved rectangular shapes interspersed  
 by pyramid-shaped elements for a very retro 40s/50s style*

8 000 / 10 000 €

196

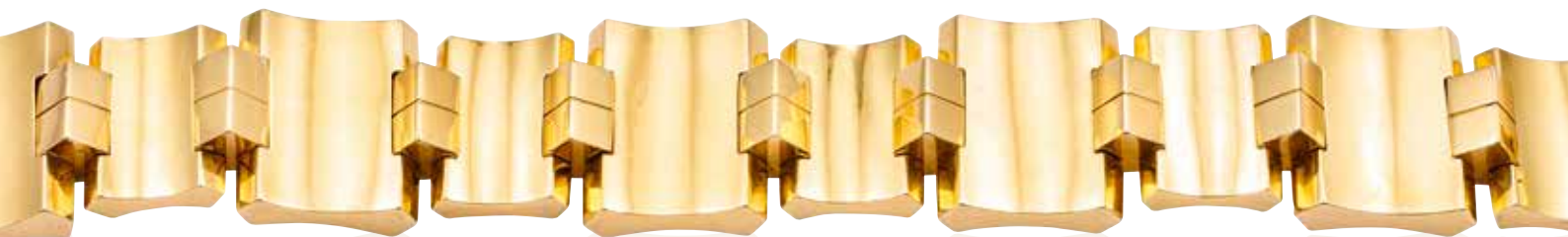

197

Montre bijou d'époque  
cadran en platine ciselé serti de  
diamants taille ancienne et 8/8,  
mouvement mécanique (ne fonctionne  
pas), bracelet cordon terminé par un  
fermoir en métal

L: 16,6 cm - Pb: 9,80 g (Platine-950/1000)

*Antique jewel watch, chased platinum  
dial set with old-cut and 8/8 diamonds,  
mechanical movement (not working),  
cord bracelet with metal clasp*

200 / 400 €



197

198



198

Montre bijou  
en platine et or, le cadran  
et le bracelet sertis de  
diamant taille brillant pour  
un total d'env. 1,45 ct  
Mouvement mécanique  
(ne fonctionne pas)  
L: 16,5 cm - Ø: 1 cm  
Pb: 29,88 g

*Watch in platinum and  
gold, the dial and bracelet  
set with brilliant cut  
diamonds totalling approx.  
1.45 ct*

*Mechanical movement  
(not working)*

1 000 / 2 000 €

199

Collier astral

serti de diamants taille ancienne pour un total d'env. 2 carats et d'un diamant taille  
moderne pesant env. 0,95 ct de couleur estimée G/H et de pureté estimée VS2/SI1  
Pendentif H 4 cm - l: 3 cm - L totale: 35 cm - Pb: 7,60 g (métal)

*Necklace set with european cut diamonds for a total of approx. 2 carats and a modern  
cut diamond weighing approx. 0,95 ct of assumed colour G/H and clarity VS2/SI1*

2 500 / 3 500 €



199

200



201



200

Barrette

en or blanc, les extrémités en biseau et milgrain  
ponctuées d'un diamant taille rose, le centre serti  
d'un diamant taille ancienne pesant env. 0,80 ct  
Travail français

L: 7 cm

Pb: 5,13 g (18K-750/1000)

*White gold hair clip, the ends punctuated with a  
rose-cut diamond, the centre set with a european  
cut diamond  
French assay*

800 / 1500 €

201

Barrette d'époque

en platine et or sertie de diamants  
taille ancienne et taille rose en  
dégradé pour env. 0,70 ct  
Travail français, circa 1920

L: 5 cm

Pb: 4,15 g (Platine-950/1000  
& Or 18K-750/1000)

*Antique platinum and gold hair clip set  
with european and rose-cut diamonds  
French assay, circa 1920*

250 / 450 €



202

202

Bague

corps fil en or blanc sertie au  
centre d'une perle blanche  
(env. 11 mm) entourée de  
diamants taille brillant pour  
env. 1 ct

Travail français

TDD: 48

Pb: 8,98 g (18K-750/1000)

*White gold ring set with a  
white pearl surrounded by  
brilliant cut diamonds*

350 / 500 €



203

203

Bague

en or blanc sertie d'une aigle-marine  
de forme ronde pesant env. 13 cts  
TDD: 51 - Pb: 7,03 g (18K-750/1000)

*White gold ring set with a round  
aquamarine weighing approx. 13 cts*

300 / 500 €

204

Lot comprenant :

- Une bague en or jaune retenant une aigle marine de  
forme rectangulaire - TDD: 52,5 - Pb: 3,54 g (18K-750/1000)

- Une bague en or blanc, le corps ciselé retenant une  
aigle marine de forme marquise - TDD: 56 - Pb: 3,99 g  
(18K-750/1000)

*Lot including a yellow gold ring holding a rectangular  
aquamarine and a white gold ring with a marquise-shaped  
aquamarine*

200 / 300 €



204



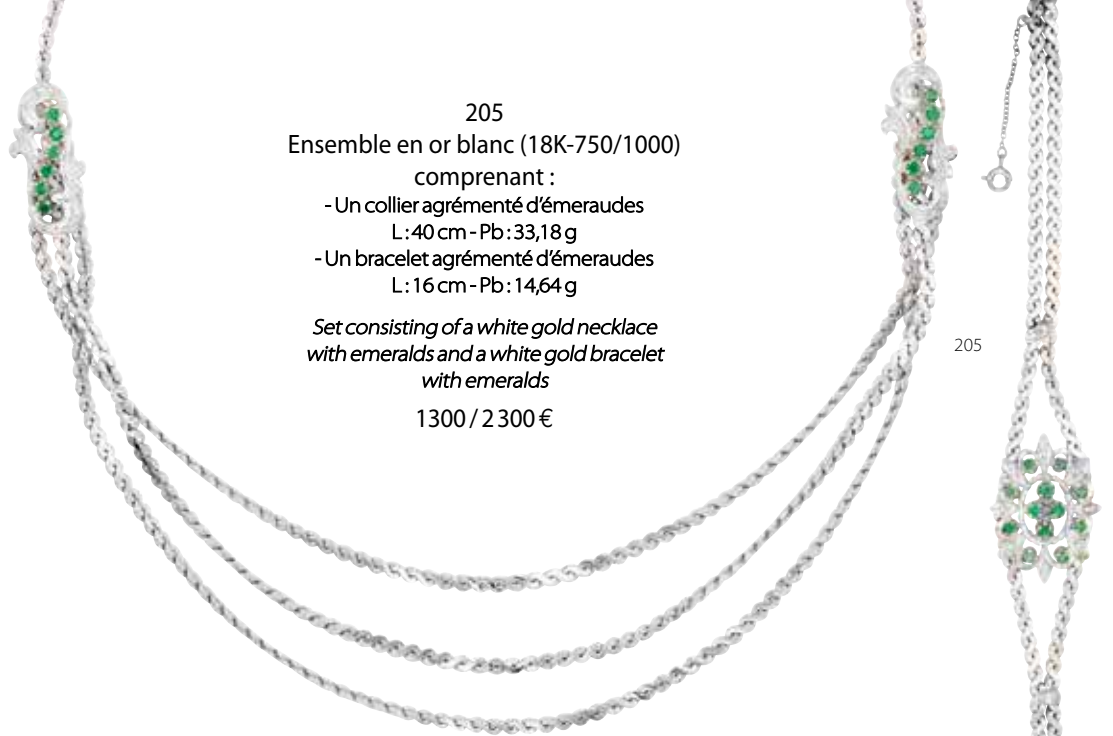

205  
 Ensemble en or blanc (18K-750/1000)  
 comprenant :  
 - Un collier agrémenté d'émeraudes  
 L: 40 cm - Pb: 33,18 g  
 - Un bracelet agrémenté d'émeraudes  
 L: 16 cm - Pb: 14,64 g

*Set consisting of a white gold necklace  
 with emeralds and a white gold bracelet  
 with emeralds*  
 1300 / 2300 €



206

206  
 Bague  
 en platine sertie au centre d'un diamant  
 marquise pesant env. 0,80 ct de couleur  
 estimée H/I et de pureté estimée VS épaulé  
 de deux diamants navettes  
 TDD: 50  
 Pb: 5,15 g (Platine-950/1000)

*Platinum ring set with a marquise diamond  
 weighing around 0,80 ct of assumed H/I colour and  
 VS clarity shouldered by two navette diamonds*  
 1800 / 2800 €



207

207  
 Pendentif cœur  
 en or blanc serti de 14 diamants  
 taille brillant d'excellente qualité  
 pour un total d'env. 0,80 ct  
 H: 2 cm - l: 1,5 cm  
 Pb: 2,80 g (18K-750/1000)

*Heart pendant in white gold set  
 with 14 brilliant cut diamonds of  
 excellent quality*  
 400 / 600 €



209

209  
 Bague Pompadour  
 en or blanc sertie d'une pierre bleue  
 probablement synthétique de forme  
 rectangulaire épaulée de 10 diamants  
 taille brillant pour env. 0,50 ct  
 TDD: 57  
 Pb: 7,26 g (18K-750/1000)

*White gold Pompadour ring set with a probably  
 synthetic blue stone of rectangular shape set  
 with 10 brilliant cut diamonds*  
 300 / 600 €

208  
 Lot comprenant :  
 - Une bague en or blanc sertie au centre d'un  
 diamant taille ancienne épaulé de diamants taille  
 rose - TDD : 48 Pb : 4,2 g (18K-750/1000)  
 - Une demi-alliance en platine sertie de diamants  
 8/8 - TDD : 47,75 - Pb : 3,04 g (18K-750/1000)

*Lot including a white gold ring set with  
 a central european cut diamond shouldered  
 by rose-cut diamonds and a platinum half  
 wedding ring set with 8/8 diamonds*

200 / 400 €



208



210

210  
 Bracelet articulé  
 en or blanc à décor floral agrémenté de saphirs  
 (env. 1,50 ct) et de diamants taille brillant (env. 0,70 ct)  
 L: 17,5 cm - Pb: 10,50 g (18K-750/1000)

*Articulated bracelet in white gold decorated  
 with sapphires and brilliant cut diamonds*  
 450 / 650 €





211

211  
 Élégant collier à transformation  
 Chaîne corde en or blanc retenant un volumineux pendentif ajouré à décor floral entièrement serti de diamants 8/8 et taille brillant pour un total d'env. 4,50 cts (dont centre env. 1 ct de couleur estimée H/I et de pureté estimée VS) pouvant se désolidariser et se porter en broche  
 L : 36 cm - Retombée : 6,5 cm  
 D broche : 4,5 cm  
 Pb : 36,6 g (18K-750/1000)

*Elegant necklace with a white gold chain holding a perforated pendant with a floral design entirely set with 8/8 and brilliant cut diamonds for a total of approx. 4,50 cts (of which the centre is approx. 1 ct of assumed colour H/I and purity VS) which can be detached and worn as a brooch*

5 000 / 7 000 €

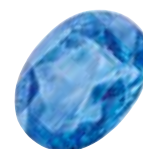

214

214  
 Saphir sur papier  
 de forme ovale pesant 2,65 cts  
 Accompagné d'un certificat GEM PARIS #20221976244-2 stipulant que la pierre est d'origine Ceylan sans modification thermique ni traitement

*Sapphire on paper, oval shape weighing 2,65 cts  
 Comes with a GEM PARIS certificate stating that the stone is of Ceylon origin without thermal modification or treatment*

850 / 1600 €



212

212  
 Saphir sur papier  
 de forme ovale pesant 2,18 cts  
 Accompagné d'un certificat GEM PARIS #20221976244-3 stipulant que la pierre est d'origine Ceylan sans modification thermique ni traitement

*Sapphire on paper, oval shape weighing 2,18 cts  
 Comes with a GEM PARIS certificate stating that the stone is of Ceylon origin without thermal modification or treatment*

750 / 1250 €



213

\*213  
 Bague pompadour  
 en platine et or, le centre serti d'un saphir ovale pesant env. 2,30 cts entouré de diamants taille brillant pour un total d'env. 0,70 ct  
 Travail français, poinçon de maître Sté D (Dupeguy)  
 TDD : 53 - Pb : 4,60 g (Platine-950/1000 & Or 18K-750/1000)

*Gold and platinum pompadour ring, the center set with an oval sapphire weighing approx. 2,30 cts surrounded by brilliant cut diamonds  
 French assay, maker's mark Sté D (Dupeguy)*

1000 / 2000 €





216

216

Bague

en or blanc sertie au centre d'un diamant rond pesant env. 0,90 ct de couleur estimée K/L et de pureté estimée VS2/SI1 rehaussée d'env. 0,60 ct de diamants taille ancienne et d'env. 0,30 ct de saphirs

Travail français

TDD : 54 1/2 (avec ressort) - Pb : 8,25 g (18K-750/1000)

*White gold ring set with a round diamond weighing approx. 0,90 ct, assumed colour K/L and clarity VS2/SI1, enhanced with european cut diamonds and sapphires*

1800 / 2 800 €



215

215

Bague

en or blanc sertie de diamants taille brillant pour un total d'env. 0,60 ct et de rubis de forme carrée pour un total d'env. 0,40 ct

TDD : 51 - Pb : 5,06 g (18K-750/1000)

*White gold ring set with brilliant cut diamonds and square shaped rubies*

400 / 600 €



217

217

Bague

en or blanc sertie d'un saphir en forme de poire (env. 0,50 ct) et de diamants taille brillant pour un total d'env. 1,60 ct (dont centre env. 0,70 ct)

TDD : 50 (avec boules)

Pb : 5,57 g (18K-750/1000)

*White gold ring set with a pear-shaped sapphire and brilliant cut diamonds totalling approx. 1,60 ct*

1000 / 2 000 €

218

Bague « soleil »

en platine, le centre serti d'un diamant taille brillant pesant env. 0,95 ct de couleur estimée H/I et de pureté estimée VS entouré de diamants ronds et baguettes pour un total d'env. 3 cts

Travail français, circa 1960

TDD : 56 - Pb : 8,95 g (Platine-950/1000)

*Platinum «sun» ring, the centre set with a brilliant cut diamond weighing approx.*

*0,95 ct of assumed H/I colour and VS*

*clarity surrounded by round and baguette diamonds totalling approx. 3 cts*

*French assay, circa 1960*

2 500 / 3 500 €



218



219

219  
Broche double clip Art Déco  
réalisée en platine à décor de milgrain représentant un ruban  
serti de diamants taille ancienne pour un total d'env. 7,50 cts  
H: 4 cm - l: 6,7 cm - Pb: 35,02 g (Platine-850/1000 & aiguille métal)

*Art Deco double clip brooch in platinum with milgrain  
decoration representing a ribbon set with european cut  
diamonds for a total of approx. 7,50 cts*

3 500 / 5 500 €



220

220  
Bracelet  
en or blanc, le corps ciselé, serti au centre  
d'un saphir légèrement ovalisé pesant  
env. 6 cts agrémenté de diamants  
et saphirs en dégradé  
Ø: 5,3 cm - Pb: 27,98 g (18K-750/1000)  
Ce bracelet est accompagné d'un pli  
du GEM PARIS stipulant que le saphir est  
d'origine Sri Lanka, chauffé

*White gold bracelet, the body chiseled, set  
in the centre with a slightly oval sapphire  
weighing approx. 6 cts decorated with  
diamonds and sapphires  
This bracelet comes with a GEM PARIS  
letter stating that the sapphire is of Sri  
Lanka origin, heated*

3 000 / 5 000 €



221

221  
Bague d'époque  
en platine et or, le centre monté d'un diamant  
taille ancienne pesant env. 2 cts de couleur  
estimée L/M et de pureté estimée VS  
TDD: 58  
Pb: 4,89 g (Platine-950/1000 & 18K-750/1000)

*Antique gold and platinum ring, the centre set  
with a european cut diamond weighing approx.  
2 cts, assumed colour L/M and clarity VS*

6 000 / 8 000 €



222

222  
Bague  
en or blanc, le centre serti d'un diamant taille ancienne  
pesant env. 1,50 ct de couleur estimée L/M et de  
pureté estimée SI2/SI3 épaulé de diamants baguettes  
et ronds anciens pour un total d'env. 1 ct  
TDD: 53 - Pb: 7,27 g (18K-750/1000)

*White gold ring, the centre set with a european cut  
diamond weighing approx. 1,50 ct of estimated L/M  
colour and SI2/SI3 clarity, set with baguette and old  
round diamonds for a total of approx. 1 ct*

5 000 / 6 000 €

223

### Bague Art Déco

en platine retenant deux diamants taille ancienne respectivement l'un d'env. 1,70 carat de couleur estimée G/H, pureté estimée P1/P2 (C sur rondiste) et l'autre 2 carats de couleur estimée K/L, pureté estimée P1/P2, épaulés d'une chute de diamants baguettes/tappers (env. 1,5 carat total)  
Travail français  
Circa : 1930  
TDD : 51 - Pb : 8,40 g (Platine-950/1000)

*Platinum Art Deco ring holding two old cut diamonds respectively one of approx. 1,70 carat of assumed colour G/H, assumed clarity P1/P2 (C) and the other 2 carats of assumed colour K/L, clarity P1/P2, set baguette/tapper diamonds (approx. 1,5 carat total)*

*French assay*

*Circa : 1930*

10 000 / 15 000 €



223

224

### LACLOCHE

Montre bijou de dame en platine et or, le cadran serti de diamants taille brillant et baguette d'excellent qualité pour un total d'env. 1,50 ct, mouvement mécanique (ne fonctionne pas), bracelet maille briquette articulé en or  
Travail français signé J. Lacloche Paris  
L : 16,3 cm  
Pb : 21,95 g

*Lady's watch in platinum and gold, the dial set with brilliant cut and baguette diamonds of excellent quality for a total of approx. 1,50 ct, mechanical movement (not working), articulated gold bracelet  
French assay signed J. Lacloche Paris*

900 / 1600 €



224





**GEMMOLOGISCHER BERICHT · RAPPORT GEMMOLOGIQUE  
GEMMOLOGICAL REPORT**

No. 1009210  
 Datum · Date 04 October 2010

Gegenstand One faceted gemstone (tested insofar as mounting permits), set in a white metal  
 Objet ring with numerous rectangular diamonds (identified at random).  
 Item

Gewicht  
 Poids **approximately 8.55 ct**  
 Weight

Schliff  
 Taille octagonal, step cut  
 Cut

Abmessungen  
 Dimensions approximately 15.30 x 10.50 x 7.25 mm  
 Measurements

Transparenz  
 Transparence transparent  
 Transparency

Farbe  
 Couleur green  
 Colour

IDENTIFIKATION  
 IDENTIFICATION EMERALD (NATURAL BERYL)  
 IDENTIFICATION

Gemmological testing revealed characteristics consistent with those of emeralds originating from:

**Colombia**

Bemerkungen Indications of minor clarity enhancement.  
 Commentaires Natural emeralds are commonly clarity enhanced.  
 Comments



**GEMMOLOGISCHES LABOR · LABORATOIRE GEMMOLOGIQUE · GEMMOLOGICAL LABORATORY**  
 Maihofstrasse 102 · 6006 Lucerne · Switzerland · Tel. (41) 41 · 429 17 17 · Fax (41) 41 · 429 17 34  
 www.gubelingemlab.ch · info@gubelingemlab.ch

  
 Susy Gübelin, G.G.

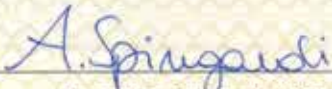
  
 Alessandra Spingardi, M.Sc.





225

225

Importante émeraude

de forme rectangulaire à pans coupés pesant env. 8,55 carats  
d'un vert profond et soutenu, ceinturée d'une ligne de  
diamants baguettes calibrés pour un total d'env. 2 carats  
TDD: 51 1/2

Pb: 9,79 g (Platine-950/1000)

Cette bague est accompagnée d'un certificat  
Gübelin#1009210 stipulant que l'émeraude est d'origine  
Colombie avec présence mineure/faible d'huile

*Large and beautiful rectangular emerald weighing approx.  
8,50 carats of deep green color, surrounded by a line of  
calibrated baguette diamonds for a total of approx. 2 carats  
This ring comes with a Gübelin certificate stating that the  
emerald is of Colombian origin with minor/light oil content*

25 000 / 35 000 €





226



226

BOUCHERON

Broche Art Déco en platine et or à décor géométrique sertie au centre d'un diamant taille ancienne pesant env. 2 carats de couleur estimée L/M et de pureté estimée VS sublimée de diamants baguettes calibrés et ronds pour un total d'env. 7 carats

Signée

Circa: 1930

H: 3,2 cm - L: 6,8 cm

Pb: 27,40 g (Platine-950/1000

& Or 18K-750/1000)

*Art Deco geometrical brooch in platinum and gold set in the centre with a european cut diamond weighing approx. 2 carats of assumed L/M colour and VS clarity, set with calibrated and round baguette diamonds for a total of approx. 7 carats*

*Signed, circa 1930*

15 000 / 18 000 €

227

Important bracelet Art Déco

réalisé en platine, les motifs à décor géométrique articulés entièrement sertis d'un pavage de diamants taille ancienne de belle qualité, au centre un diamant marquise pesant env. 1,20 carat de couleur estimée H/I et de pureté estimée SI1, celui-ci accompagné de diamants navettes, baguettes et taille émeraude pour un poids total d'env. 19 carats (dont centre). Fermoir invisible coulissant sur ressort

Poinçon de garantie français : Chien (platine)

Travail de qualité, probablement français

Circa: 1930

H: 1,6 cm - L: 18,3 cm

Pb: 37,05 g (Platine-950/1000)

*Important Art Deco bracelet in platinum, entirely paved with fine quality european cut diamonds, the centre holding a marquise diamond weighing approx. 1,20 carat of assumed colour H/I and clarity SI1, enhanced with with navette, baguette and emerald cut diamonds for a total weight of approx. 19 carats*

*Nicely executed, probably French*

*Circa: 1930*

20 000 / 30 000 €



227



228

BOUCHERON

Important solitaire en platine retenant un diamant taille ancienne de forme ronde pesant 5,05 carats épaulé de deux diamants baguettes Signé, numéroté

Circa: 1950

TDD: 54- Pb: 3,41 g (Platine-950/1000)

Cette bague est accompagnée d'un certificat du LFG#379795 stipulant que le diamant est de couleur I et de pureté SI2

*Platinum solitaire ring holding a round, european cut diamond weighing 5,05 carats shouldered with two baguette diamonds Signed and numbered*

*Circa: 1950*

*This ring comes with a LFG certificate stating that the diamond is I colour and SI2 clarity*

45 000 / 65 000 €



228



## RAPPORT D'ANALYSE DIAMANT DIAMOND GRADING REPORT

n° 379795 Paris, le 01/02/2021

Forme - Taille Ronde - Ancienne  
Shape - Cut Round - Old cut

Dimensions | Measurements 10.61 - 10.91 x 6.73 mm

Masse | Mass 5.05 ct

Couleur | Colour grade I

Pureté | Clarity grade SI2

Taille | Cut grade Bonne | Good

Poli | Polish Bon | Good

Symétrie | Symmetry Bonne | Good

Fluorescence | Fluorescence Aucune | None

Type | Type Ia

Commentaires | Comments Facettes supplémentaires  
Extra facets  
Témoins de la forme du brut  
Naturals  
Egrisures marquées  
Significant scratches

### Proportions | Proportions

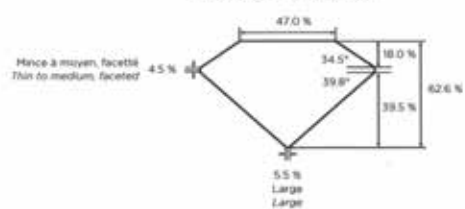

### Diagrammes de pureté | Clarity diagrams

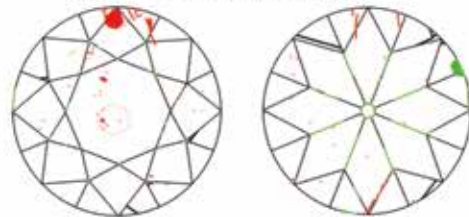

Inclusions | Inclusions : Cristaux, glaces, nuages de points | Crystals, feathers, clouds

Annabelle Herreweghe, MSc. DUG  
Gemmologue | Gemmologist

Aurélien Delaunay, MSc. DUG  
Directeur | Director

### Instruments scientifiques utilisés | Scientific instruments used

Microscopie  Spectromètres UV-VIS-IR  Spectromètre infrarouge (IRTF)  Spectromètre Raman - IR, Raman - IR spectrometer

DiamondView™  Spectromètre EDXRF  Microradiographie  Tomographie



LABORATOIRE FRANÇAIS DE GEMMOLOGIE (LFG)  
30, rue Notre Dame des Victoires - 75002 Paris  
Tél. : 33 (0) 1 40 26 25 45  
contact@lfg.paris  
www.laboratoire-francais-gemmologie.fr

## Test Report No. 99391

on the authenticity of the following gemstone,  
set in a ring with diamonds



Total weight: 5.0 grams  
(including setting and diamonds)

Shape & cut: octagonal, step cut

Measurements: approximately 10.45 x 10.15 x 7.00 mm

Estimated weight: approximately 5.5 ct  
(see also the declared weight in the comments)

Colour: green of medium strong saturation

Identification: **EMERALD** (variety of natural beryl)

Comments: The analysed properties confirm the authenticity  
of this transparent emerald.

Indications of clarity modification.  
Minor amount of oil in fissures at the time of testing.

Origin: Colombia

The estimated weight is in accordance with  
the declared weight of 5.45 ct.

Correspondence table for filler quantification

Text	Filler in fissures			Filler in cavities		
	Minor amount of filler in fissures	Moderate amount of filler in fissures	Significant amount of filler in fissures	C1	C2	C3
Alphanumeric system	F1	F2	F3			

**Important Note:** The conclusions on this Test Report reflect our findings at the time it is issued. A gemstone or pearl can be modified and/or enhanced at any time. Therefore, the SSEF can at any time reassess whether the gemstone or pearl is in accordance with this Test Report. A setting may limit complete analysis of a gemstone or a pearl, thus all conclusions are given as far as the setting permits. The authenticity and colour authenticity of additional diamonds, gemstones, and pearls in the setting have not been tested. The indicated estimated weight is only approximate and may differ from the exact weight of the gemstone/pearl when unset. Only the Test Report with the valid original signatures, embossed stamp and Proof Tag™ label affixed onto the surface of the laminated Test Report is a valid document. PDF scans and copies of a Test Report are not legally binding. See terms and conditions on reverse side and [www.ssef.ch/terms-conditions](http://www.ssef.ch/terms-conditions). © This report is copyright of SSEF.

**SWISS GEMMOLOGICAL INSTITUTE – SSEF**

Basel, 18 April 2018 dh

Report authentication (log on to [www.myssef.ch](http://www.myssef.ch))



Dr. W. Zhou, FGA

P. Lefèvre, MSc, DUG





229



229

BOUCHERON

Élégante bague, le corps en platine retenant le panier en or jaune serti en son centre d'une belle émeraude rectangulaire à pans coupés d'un vert soutenu pesant env. 5,45 carats épaulée de deux diamants tappers Signée Boucheron, cette bague a été réalisée par le grand atelier parisien André Vassort (AV)

TDD: 51 1/2

Pb: 5 g (Platine-950/1000 & Or 18K-750/1000)

Cette bague est accompagnée d'un certificat SSEF#99391 stipulant que l'émeraude est d'origine Colombie avec présence mineure/faible d'huile

*Elegant platinum ring, the yellow gold basket set in its center with a beautiful rectangular emerald of a deep green colour weighing approx. 5,45 carats shouldered with two tappers diamonds*

*Signed Boucheron, this ring has been made by the great Parisian workshop André Vassort (AV)*

*This ring comes with a SSEF certificate stating that the emerald is of Colombian origin with minor/light presence of oil*

45 000 / 65 000 €

230

VAN CLEEF & ARPELS

Collier maille plate en or jaune retenant un élément à décor géométrique articulé serti de rubis cabochons pour un total d'env. 2,80 carats (dont centre env. 2,60 carats) rehaussé de diamants taille brillant pour un total d'env. 1,30 carat  
Signé, numéroté, poinçon de maître AV (Vassort)  
L : 38,5 cm - Pb : 38,85 g (18K-750/1000)

*Necklace holding an articulated geometrical design set with cabochon rubies weighing around 2,80 carats enhanced with brilliant cut diamonds for a total of approx. 1,30 carat*

*Signed, numbered, maker's mark AV (Vassort)*

9 500 / 12 500 €



230



231

231

Belle bague rétro en or jaune à décor de godrons et de spirales ajourées, le centre serti d'une chute de diamants ronds de belle qualité pour un total d'env. 1,20 ct  
Travail français, poinçon de maître JL, probablement Jules Lefebvre  
Circa 1950  
TDD : 53 - Pb : 15,90 g (18K-750/1000)

*Beautiful yellow gold retro ring, the centre set with round diamonds of good quality for a total of approx. 1,20 ct*

*French assay, maker's mark JL, probably Jules Lefebvre  
Circa 1950*

1 500 / 3 000 €



232

232

Élégante bague double corps fils en or jaune et platine, le centre serti d'un saphir de forme ovale pesant env. 6,50 carats rehaussé de diamants taille brillant pour un total d'env. 0,90 carat  
Travail français  
TDD : 52 - Pb : 15,58 g (Platine-950/1000 & Or 18K-750/1000)  
Cette bague est accompagnée d'un pli du LFG#BD021170/1 stipulant que le saphir est d'origine Ceylan, sans modification thermique ni traitement

*Elegant yellow gold and platinum ring, the center set with an oval sapphire weighing approx. 6,50 carats enhanced with brilliant cut diamonds*

*French assay*

*This ring comes with a letter from LFG stating that the sapphire is of Ceylon origin, without thermal modification or treatment*

18 000 / 28 000 €

233

Bracelet ceinture réalisé en or jaune maille tressée (1C), fermoir pivotant serti de 9 diamants demi-taille pour un total d'env. 1,80 ct  
Travail français, poinçon de maître partiellement visible  
L : 22,5 cm - l : 2,6 cm  
Pb : 83,76 g (18K-750/1000)

*Bracelet made of yellow gold plaited mesh (1C), swivel clasp set with 9 half-cut diamonds totalling approx. 1,80 ct  
French assay, maker's mark partially visible*

2 400 / 3 400 €

233





234

234

MAPPIN & WEBB

Bracelet semi-rigide en or jaune composé d'éléments cylindriques articulés aux extrémités sertis de diamants taille brillant pour un total d'env. 6 cts, intercalaires godronnés Travail de l'ajour en nid d'abeille poli brillant et granité

Signé, poinçon de maître Pery & Fils

Circa 1960

Ø: 6 cm

Pb: 53,40 g (18K-750/1000)

*Semi-rigid bracelet in yellow gold composed of articulated cylindrical elements, the ends set with brilliant cut diamonds for a total of approx. 6 cts*

*Signed, maker's mark Pery & Fils*

*Circa 1960*

5 000 / 7 000 €



235

235

HENRI MARTIN

Belle bague triple corps en or jaune, le centre en forme de losange pavé de diamants jaunes probablement naturels pour un total d'env. 0,70 ct épaulé de diamants baguettes en chute et pavage de diamants taille brillant d'excellente qualité pour un total d'env. 2,40 cts

Signée - Travail français

TDD: 55

Pb: 11,50 g (18K-750/1000)

*Beautiful yellow gold ring, the diamond-shaped centre paved with yellow diamonds, probably natural, supported by baguette diamonds and brilliant cut diamonds of excellent quality totalling approx. 2,40 cts*

*Signed - French assay*

3 500 / 5 500 €



236

Élégante bague

en or jaune le corps entièrement sertis de diamants jaunes (probablement traités) pour un total d'env. 6 carats retenant un saphir cabochon en forme de poire pesant env. 10,90 carats

Travail français

TDD: 51 - Pb: 9,71 g (18K-750/1000)

Cette bague est accompagnée d'un certificat CGL#25751 stipulant que le saphir est d'origine Ceylan de couleur bleue intense chauffé

*Yellow gold ring entirely set with yellow diamonds (probably treated) for a total of approx. 6 carats holding a pear-shaped cabochon sapphire weighing approx. 10,90 carats*

*French assay*

*This ring comes with a CGL certificate stating that the sapphire is of Ceylon origin of intense blue heated colour*

7 500 / 9 500 €



236







237  
Ensemble en or jaune  
(18K-750/1000) comprenant :  
un collier et un bracelet  
maille grain de café  
L collier: 38 cm - L bracelet: 18 cm  
Pb: 24,77 g

*Set including a necklace and a coffee  
bean bracelet, all in yellow gold*

670 / 870 €

237



238

238  
OMEGA

Montre en or jaune 14K, cadran champagne  
(piqué), index bâtons, date à 3h, gravé  
waterproof 166033-Tool 106, mouvement  
mécanique (fonctionne)  
Bracelet maille plate tressée, boucle  
déployante d'origine  
Ø : 36 mm - L : 17 cm réglable  
Pb : 92,29 g (14K-585/1000)

*14K yellow gold watch, champagne dial, date  
at 3 o'clock, engraved waterproof 166033-Tool  
106, mechanical movement (works), genuine  
folding clasp*

1200 / 2 200 €



241

241

Gourmette  
en or massif terminée par 2 boules  
Tour de poignet: 6 cm  
Pb: 28,17 g (18K-750/1000)

*Solid gold chain bracelet ended by 2 balls*  
700 / 1000 €

239  
BREITLING  
Montre vintage, cadran en or jaune,  
chronographe, seconde à 9h,  
mouvement mécanique à remontage  
manuel (fonctionne), chrono  
(fonctionne). Bracelet et boucle  
ardillon pas d'origine. Verre plastique  
Ø : 35 mm

*Vintage watch, yellow gold dial,  
chronograph, seconds at 9 o'clock,  
mechanical movement (works), chrono  
(works). Strap and buckle not genuine.  
Plastic glass*

800 / 1600 €



239



240

240  
Bague à élévation  
le corps en or jaune à décor de godrons,  
le plateau serti de diamants taille brillant  
Travail français  
TDD: 50 - Pb: 11,70 g (18K-750/1000)

*Yellow gold ring, the top set with  
brilliant cut diamonds  
French assay*

800 / 1200 €





242

242

Belle broche fleur

les pétales articulés réalisés en résille d'or, les pistils mobiles sertis de diamants taille brillant sur platine pour un total d'env. 2 cts, le corps à décor de feuillage ciselé brillant et amati

Travail français, poinçon de Maître JL (Lefebvre)

H : 7 cm - l : 4 cm

Pb : 38,54 g (Platine-950/1000 & Or 18K-750/1000)

*Beautiful flower brooch, the articulated petals made of gold mesh, the mobile pistils set with brilliant cut diamonds on platinum for a total of approx. 2 cts*

*French assay, maker's mark JL (Lefebvre)*

2 500 / 4 500 €



243

243

Paire de clips d'oreilles « fleurs »

les pétales articulés réalisés en résille d'or jaune, les pistils mobiles sertis de diamants taille brillant d'excellente qualité pour un total d'env. 1,20 ct

Travail français, poinçon de Maître JL (Lefebvre)

Ø : 2,5 cm

Pb : 19,66 g (18K-750/1000)

*Pair of «flower» ear clips, the articulated petals made of yellow gold mesh, the mobile pistils set with brilliant cut diamonds of excellent quality for a total of approx. 1,20 ct*

*French assay, maker's mark JL (Lefebvre)*

1 200 / 2 200 €



244

244

Diamant sur papier

de forme poire pesant 1,03 carat de couleur Fancy Vivid Yellow et de pureté SI1

Accompagné de son certificat GIA#5172219785, numéro gravé au laser sur le rondiste

*Loose pear-shaped diamond weighing 1,03 carat of Fancy Vivid Yellow colour and SI1 clarity Comes with a GIA certificate*

9 000 / 12 000 €



245

245

Élégante broche bouquet

réalisée en or jaune, les pétales ajourés à effet miroir, les pistils représentés par des diamants taille brillant et 8/8, émeraudes, rubis et saphirs

H : 7,5 cm - l : 3,5 cm

Pb : 36,30 g (18K-750/1000)

*Elegant bouquet brooch in yellow gold, the perforated petals with mirror effect, the pistils represented by brilliant cut and 8/8 diamonds, emeralds, rubies and sapphires*

1 200 / 2 200 €



246  
**Collier maille gourmette**  
 en or bicolore retenant un motif en forme de noeud serti de diamants  
 taille brillant d'excellente qualité pour un total d'env. 1,8 ct  
 Travail Français, poinçon de maître AV  
 L: 42 cm - Pb: 103,85 g (18K-750/1000)

*Two-tone gold gourmette necklace decorated with brilliant cut  
 diamonds of excellent quality for a total of approx. 1,8 ct  
 French assay, maker's mark AV*

2 500 / 3 500 €



247

247  
**Bague artistique**  
 en or jaune à décor de godrons embellie d'onyx,  
 corail, malachite et pierre de lune sculptée  
 surlignés d'une ligne de diamants taille brillant  
 Travail français  
 TDD: 54  
 Pb: 10,80 g (18K-750/1000)

*Artistic ring in yellow gold decorated with  
 onyx, coral, malachite and carved moonstone  
 highlighted by a line of brilliant cut diamonds  
 French assay*

400 / 600 €



248

248  
**Bague contemporaine**  
 en or jaune pavée de diamants taille  
 brillant pour un total d'env. 0,40 ct  
 TDD: 56  
 Pb: 15,40 g (18K-750/1000)

*Contemporary ring in yellow gold  
 paved with brilliant cut diamonds*

600 / 900 €



248 Bis

248 Bis  
**Bague**  
 en or jaune serti d'env 0,20 ct de diamants  
 taille brillant (dont centre env 0,10 ct)  
 TDD: 60 - Pb: 3,33 g (18K-750/1000)

*Ring in yellow gold set with  
 brilliant cut diamonds*

200 / 300 €



249

\*249  
**Bague**  
 en or jaune alternant env. 2,30 cts  
 d'émeraudes cabochons  
 et env. 0,80 ct de diamants taille brillant  
 TDD: 55 - Pb: 3,56 g (18k-750/1000)

*Yellow gold ring alternating approx.  
 2,30 cts of cabochon emeralds and  
 brilliant cut diamonds*

400 / 600 €

250  
**Bracelet**  
 en or et platine retenant des diamants 8/8  
 L: 20 cm - Pb: 48,99 g (Or 18K-750/1000  
 & Platine-950/1000)

*Gold and platinum bracelet retaining  
 8/8 diamonds*

1200 / 1800 €

250



251

**Collier de perles**

retenant un joli pendant en or jaune serti d'un péricote en forme de poire pesant env. 6,20 cts rehaussé d'un pavage de diamants taille brillant  
Ø perles : 8,30 mm - L : 40 cm - Retombée : 2 cm  
Pb : 43,38 g (18K-750/1000)

*Pearl necklace holding a nice yellow gold pendant set with a pear-shaped peridot weighing approx. 6,20 cts embellished by brilliant cut diamonds*

500 / 700 €



251

252

**Pendants d'oreilles**

en or jaune, chacun monté d'une nacre sculptée en fleur retenant un péricote de forme ovale d'env. 1,60 ct chacune  
L : 3 cm - Pb : 5,90 g (18K-750/1000)

*Yellow gold earrings, each one mounted with a mother-of-pearl flower holding an oval peridot of approx. 1,60 ct each*

400 / 600 €



252

253

**Parure en or jaune (18K-750/1000) comprenant :**

- Un pendentif à décor floral serti d'émeraudes en forme de navettes et diamants taille brillant d'excellente qualité pour env. 0,70 ct retenus par sa chaîne en or jaune  
L : 41 cm - D. pendentif : 2,3 x 1,6 cm - Pb : 6,95 g
- Une paire de boucles d'oreilles clips serties d'émeraudes de forme navette (1C léger) et de diamants taille brillant  
Pb : 3,30 g (pour oreilles non percées)
- Une bague à décor floral sertie de navettes en émeraudes (1C léger) pour env. 1,5 ct rehaussée de diamants taille brillant en chute d'excellente qualité pour env. 0,65 ct  
L. plateau : 2,7 cm - TDD : 46 avec boules - Pb : 8,30 g

**Set including :**

- A yellow gold pendant set with emeralds and brilliant cut diamonds of excellent quality
- A pair of clip earrings in yellow gold set with emeralds and brilliant cut diamonds  
(For non-pierced ears)
- A yellow gold ring set with emeralds (1C) for approx. 1,50 ct and decorated with brilliant cut diamonds

800 / 1200 €

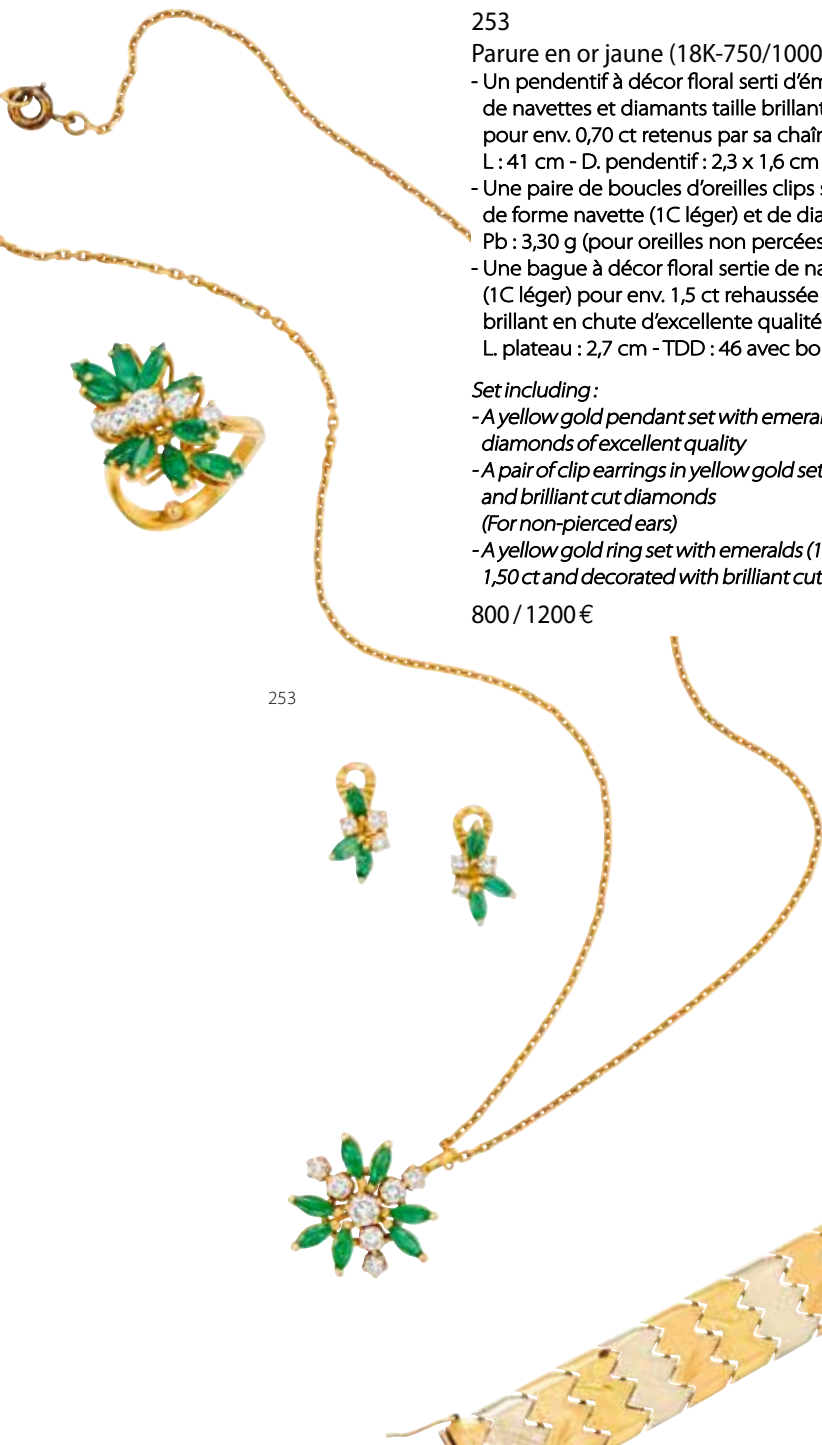

253



254

254

**Bague**

en or jaune godronné sertie au centre d'un diamant taille brillant pesant env. 1,30 ct de couleur estimée L/M et de pureté estimée VVS/VS  
Travail français, poinçon de maître MM  
TDD : 55 1/2 - Pb : 14,91 g (18K-750/1000)

*Yellow gold ring set with a brilliant cut diamond weighing approx. 1,30 ct, assumed colour L/M and assumed clarity VVS/VS  
French assay, maker's mark MM*

2800 / 4800 €

255

255

**Bracelet**

articulé réalisé en 3 couleurs d'or ciselé  
L : 19 cm - l : 1,5 cm  
Pb : 31,24 g (18K-750/1000)

*Articulated bracelet made in 3 colours of chiseled gold*

850 / 1250 €

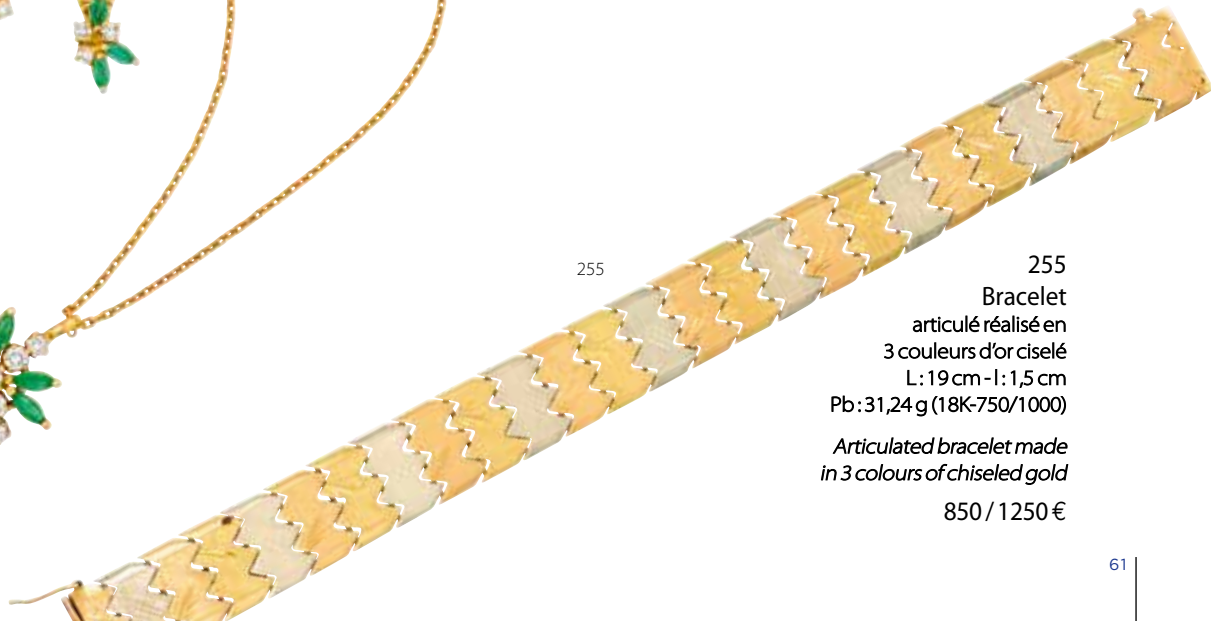



\*256  
Alliance  
en or jaune entièrement sertie de diamants  
taille brillant de belle qualité pour env. 2 cts  
Travail français  
TDD: 52 - Pb: 3,52 g (18K-750/1000)

*Yellow gold wedding ring entirely  
set with high quality brilliant cut  
diamonds for about 2 cts*

*French assay*  
500 / 1000 €



256

\*257

Alliance « Eternity »

en or jaune sertie de diamants taille brillant  
de couleur supposée G/H et de pureté  
estimée VS pour un total d'env. 2,50 cts  
Travail français, poinçon de maître Sté JPB  
(Bellin)

TDD: 52 - Pb: 2,80 g (18K-750/1000)

*Yellow gold «Eternity» wedding ring set  
with brilliant cut diamonds of assumed G/H  
colour and assumed VS clarity for a total of  
about 2,50 cts*

*French assay, maker's JPB (Bellin)*

800 / 1600 €



257

\*258

Alliance

en or jaune entièrement sertie de  
diamants taille brillant pour env. 1 ct  
Travail français  
TDD: 52 - Pb: 2,26 g (18K-750/1000)

*Yellow gold wedding ring entirely  
set with brilliant cut diamonds  
for approx. 1 ct*

*French assay*  
200 / 400 €



258

\*259

Alliance « S »

en or jaune sertie de diamants taille brillant  
de belle qualité pour un total d'env. 1,90 ct  
Travail français

TDD: 53 - Pb: 3,85 g (18K-750/1000)

*Yellow gold «S» wedding ring set with  
high quality brilliant cut diamonds for  
a total of 1,90 ct*

*French assay*

600 / 1200 €



259

\*260

Alliance

en or jaune entièrement  
sertie de diamants taille brillant  
pour un total d'env. 1,20 ct

Travail français  
TDD: 52 - Pb: 2,31 g (18K-750/1000)

*Wedding ring in yellow gold entirely  
set with brilliant cut diamonds  
for a total of approx. 1,20 ct*

*French assay*  
400 / 800 €



260

\*261

Alliance 3 anneaux

en or jaune entièrement sertie de diamants  
taille brillant de belle qualité pour un total  
d'env. 3 cts

Travail français, poinçon de maître JPB  
(Bellin)

TDD: 51 - Pb: 8,48 g (18K-750/1000)

*Yellow gold wedding ring entirely set with  
high quality brilliant cut diamonds for a  
total of about 3 cts*

*French assay, maker's mark JPB (Bellin)*

1500 / 2500 €



261

\*262

Alliance double rang

en or jaune entièrement sertie  
de diamants taille brillant pour  
env. 2 cts, les flans ajourés

Travail français  
TDD: 54 - Pb: 3,06 g (18K-750/1000)

*Yellow gold wedding ring entirely set with  
brilliant cut diamonds for approx. 2 cts*

*French assay*  
600 / 1200 €



262



262 Bis  
Bracelet gourmette  
maille creuse en or jaune (TU)  
L: 19 cm  
Pb: 10,16 g (18K-750/1000)  
*Yellow gold bracelet*  
250 / 350 €

262 Bis



263

\*263

Bague  
en or jaune, le plateau allongé serti au centre  
d'une émeraude ovale pesant env. 0,50 ct  
embellie de diamants taille brillant et baguettes  
pour un total d'env. 1,50 ct  
Travail français, poinçon de maître Sté JPB (Bellin)  
TDD: 51 - Pb: 7,07 g (18K-750/1000)

*Yellow gold ring set in the center with an oval  
emerald weighing embellished with brilliant cut  
and baguette diamonds for a total of approx. 1,50 ct  
French assay, maker's mark JPB (Bellin)*

500 / 700 €

\*264

Bague  
en or jaune sertie au centre d'une émeraude  
de forme ovale pesant env. 0,60 ct rehaussée  
de diamants taille brillant et tappers pour  
un total d'env. 1,70 ct  
Travail français, poinçon de maître JPB (Bellin)  
TDD: 52 - Pb: 5,34 g (18K-750/1000)

*Yellow gold ring set in the center with an oval  
emerald enhanced with brilliant cut and tappers  
diamonds for a total of approx. 1,70 ct  
French assay, maker's mark JPB (Bellin)*

700 / 1400 €



264



265

\*265

Élégante bague toi et moi  
en or jaune, les 2 extrémités retenant une émeraude en forme de  
poire pour un total d'env. 2 cts sublignée d'un pavage de diamants  
taille brillant en chute pour un total d'env. 1,50 ct  
Travail français  
TDD: 55 - Pb: 7,68 g (18K-750/1000)

*Yellow gold ring holding a pear-shaped emerald for a total of  
approx. 2 cts paved with brilliant cut diamonds for a total of  
approx. 1,50 ct*

1800 / 3 800 €



266

\*266

Élégante bague toi et moi  
en or jaune, les 2 extrémités retenant une  
émeraude en forme de poire pour un total d'env.  
2 cts sublignée d'un pavage de diamants taille  
brillant en chute pour un total d'env. 1,50 ct  
Travail français  
TDD: 56 - Pb: 6,47 g (18K-750/1000)

*Yellow gold ring holding a pear-shaped emerald  
for a total of approx. 2 cts paved with brilliant cut  
diamonds for a total of approx. 1,50 ct*

1800 / 3 800 €



\*267

Paire de créoles ovalisées en or jaune alternant émeraudes (env. 1,30 ct) et diamants taille brillant (env. 1,30 ct)  
Travail français - H: 1,90 cm  
Pb: 3,83 g (18K-750/1000)

*A pair of yellow gold oval hoop earrings alternating emeralds (approx. 1,30 ct) and brilliant cut diamonds (approx. 1,30 ct)*  
French assay

300 / 600 €



\*268

Paire de créoles ovalisées en or jaune alternant rubis (env. 1,50 ct) et diamants taille brillant (env. 1,20 ct)  
Travail français  
H: 1,7 cm - Pb: 4,07 g (18K-750/1000)

*Pair of yellow gold oval hoop earrings alternating rubies (approx. 1,50 ct) and brilliant cut diamonds (approx. 1,20 ct)*  
French assay

300 / 600 €



\*269

Bague en or jaune sertie au centre d'un rubis ovale pesant env. 1 ct épaulé de diamants taille brillant pour un total d'env. 0,90 ct  
Travail français, poinçon de maître SF  
TDD: 54  
Pb: 6,49 g (18K-750/1000)

*Yellow gold ring set in the center with an oval ruby weighing approx. 1 ct with brilliant cut diamonds*

*French assay, maker's mark SF*

500 / 700 €

\*270

Bague triple corps en or jaune, le centre sertie d'une émeraude de forme ovale pesant env. 0,60 ct rehaussée de diamants taille brillant pour un total d'env. 1 ct  
Travail français, poinçon de maître Sté SF  
TDD: 53  
Pb: 7,31 g (18K-750/1000)

*Yellow gold ring, the center set with an oval emerald enhanced with brilliant cut diamonds for a total of approx. 1 ct*  
French assay, maker's mark Sté SF

700 / 1200 €



\*272

Bracelet articulé en or jaune retenant 8 rubis de forme ovale (env. 2,40 cts) et 16 diamants taille brillant (env. 0,80 ct)  
Travail français  
L: 18,5 cm - Pb: 14,39 g (18K-750/1000)

*Yellow gold articulated bracelet holding 8 oval rubies (approx. 2,40 cts) and 16 brilliant cut diamonds*  
French assay

450 / 650 €



\*271

Bague serpent en or jaune, le corps sertie de diamants taille brillant pour un total d'env. 0,60 ct, la tête terminée par une émeraude en forme de navette  
Travail français, poinçon de maître Sté JPB (Bellin)  
TDD: 50  
Pb: 9,21 g (18K-750/1000)

*Yellow gold snake ring, the body set with brilliant cut diamonds, the head finished with a navette-shaped emerald*  
French assay, maker's mark JPB (Bellin)

500 / 800 €



272





273

\*273

Paire de créoles  
en or jaune serties d'env. 1 ct d'émeraudes de forme  
ovale rehaussées d'un pavage de diamants taille  
brillant pour env. 1 ct  
Système clip pour oreilles non percées  
Travail français, poinçon de maître PB  
Ø: 2 cm - Pb: 8,90 g (18K-750/1000)

*Pair of yellow gold hoop earrings set with approx. 1 ct of  
oval emeralds enhanced by a pavage of brilliant cut  
diamonds for approx. 1 ct  
Clip system for non-pierced ears  
French assay, maker's mark PB*

600 / 1200 €



275

\*275

Bague cœur  
en or jaune, le centre serti d'un saphir jaune et  
d'une émeraude en forme de poire, l'ensemble  
pavé de diamants taille brillant pour un total  
d'env. 2,50 cts  
Travail français  
TDD: 55 1/2 - Pb: 6,14 g (18K-750/1000)

*Yellow gold heart ring, the center set with a yellow  
sapphire and a pear-shaped emerald, paved with  
brilliant cut diamonds for a total of approx. 2,50 cts  
French assay*

450 / 750 €



276

\*276

Bague cœur  
en or jaune, le centre serti d'une émeraude et  
d'un rubis en forme de poire, l'ensemble pavé de  
diamants taille brillant pour un total d'env. 2,50 cts  
Travail français  
TDD: 55 - Pb: 5,81 g (18K-750/1000)

*Yellow gold heart ring, the center set with an  
emerald and a pear-shaped ruby, the whole  
paved with brilliant cut diamonds for a total  
of approx. 2,50 cts  
French assay*

800 / 1600 €



277

\*277

Bague  
en or jaune sertie au centre d'un rubis ovale  
pesant env. 0,80 ct sublimé de diamants taille  
brillant pour un total d'env. 1 ct  
Travail français, poinçon de maître Sté JPB (Bellin)  
TDD: 53 - Pb: 4,77 g (18K-750/1000)

*Yellow gold ring set in the center with an oval  
ruby sublimated with brilliant cut diamonds  
for a total of approx. 1 ct  
French assay, maker's mark JPB (Bellin)*

450 / 650 €



278

\*278

Bague de forme pyramidale  
en or jaune sertie au centre d'une émeraude de  
forme ovale pesant env. 1 ct embellie de diamants  
taille brillant pour un total d'env. 1,10 ct  
Travail français, poinçon de maître Sté JPB (Bellin)  
TDD: 52 - Pb: 5,88 g (18K-750/1000)

*Pyramid-shaped ring in yellow gold set with an oval  
emerald weighing approx. 1 ct embellished with  
brilliant cut diamonds for a total of approx. 1,10 ct  
French assay, maker's mark JPB (Bellin)*

900 / 1800 €



\*274

Collier articulé  
en or jaune retenant au centre une émeraude en  
forme de cœur pesant env. 5 cts rehaussée d'un  
pavage de diamants taille brillant pour un total  
d'env. 3,50 cts  
Travail français, poinçon de maître FB  
L: 42 cm - Retombée: 1,5 cm  
Pb: 47,08 g (18K-750/1000)

*Yellow gold articulated necklace holding in the  
center a heart-shaped emerald weighing approx.  
5 cts enhanced by a pavage of brilliant cut  
diamonds for a total of approx. 3,50 cts  
French assay, maker's mark FB*

2 500 / 4 500 €

274

\*279

Collier

alternant maille gourmette et maille allongée  
en or jaune retenant six éléments sertis de  
rubis disposés en losange (env. 2 cts) rehaussés  
d'un pavage de diamants taille brillant pour  
un total d'env. 1,80 ct  
Travail français  
L : 40 cm - L : 0,50 cm  
Pb : 38,56 g (18K-750/1000)

*Yellow gold necklace retaining six elements set  
with rubies (approx. 2 cts) enhanced by brilliant  
cut diamonds for a total of approx. 1,80 ct  
French assay*

1200 / 2 200 €

279



280

\*280

Bague

en or jaune sertie au centre d'un rubis ovale  
pesant env. 0,80 ct sublimé de diamants  
taille brillant pour un total d'env. 1 ct  
Travail français, poinçon de maître Sté JPB  
(Bellin)  
TDD : 52,5  
Pb : 4,87 g (18K-750/1000)

*Yellow gold ring set in the center with an  
oval ruby sublimated with brilliant cut  
diamonds for a total of approx. 1 ct  
French assay, maker's mark JPB (Bellin)*

450 / 650 €



281

\*281

Bague

en or jaune sertie au centre d'un rubis ovale  
d'env. 0,60 ct entouré de diamants taille brillant  
et tappers pour un total d'env. 0,75 ct  
Travail français, poinçon de maître Sté JPB (Bellin)  
TDD : 52  
Pb : 3,84 g (18K-750/1000)

*Yellow gold ring set in the center with  
an oval ruby surrounded by brilliant cut  
and tappers diamonds  
French assay, maker's mark JPB (Bellin)*

300 / 600 €

\*282

Paire de clips d'oreilles

en or jaune, chacun sertie d'un rubis en forme de cœur  
pesant respectivement environ 0,80 ct surligné de  
diamants taille brillant pour un total d'env. 1,30 ct  
Travail français, poinçon de maître Sté FB  
H : 1,7 cm - L : 1,8 cm - Pb : 10,20 g (18K-750/1000)

*Pair of yellow gold ear clips, each one set with a heart-  
shaped ruby, highlighted with brilliant cut diamonds  
for a total of about 1,30 ct  
French assay, maker's mark Sté FB*

600 / 900 €



282



\*283

Pendentif

en or jaune à bélière ouvrante retenant un rubis en forme  
de cœur pesant env. 1,30 ct rehaussé de diamants taille  
brillant de belle qualité pour un total d'env. 1,30 ct  
Travail français  
H : 3 cm - L : 2 cm - Pb : 8,70 g (18K-750/1000)

*Yellow gold pendant with opening clasp holding a heart-  
shaped ruby weighing approx. 1,30 ct enhanced with brilliant  
cut diamonds of good quality for a total of approx. 1,30 ct  
French assay*

450 / 650 €

283



\*284

Bracelet double maille corde

en or jaune retenant des éléments articulés  
à décor floral sertis de diamants taille brillant  
de belle qualité (env. 0,80 ct) centré d'un rubis  
cabochon d'env. 1 ct  
Travail français, poinçon de maître Sté JPB (Bellin)  
L : 18,5 cm - Pb : 14,38 g (18K-750/1000)

*Yellow gold bracelet holding articulated  
elements set with high quality brilliant cut  
diamonds centered with a cabochon ruby of  
approx. 1 ct  
French assay, maker's mark JPB (Bellin)*

600 / 900 €

284





285

\*285

Paire de pendants d'oreilles en or jaune sertis de diamants taille brillant pour un total d'env. 1,80 ct (dont centre env. 0,25 ct chaque) et de rubis pour un total d'env. 1,50 ct (dont centre env. 0,20 ct chaque)  
Travail français, poinçon de maître SF  
H : 3,3 cm - Pb : 6,32 g (18K-750/1000)

*Yellow gold drop earrings set with brilliant cut diamonds for a total of approx. 1,80 ct and rubies for a total of approx. 1,50 ct*

*French assay, maker's mark SF*

500 / 700 €

\*287

Collier

en or jaune, retenant un élégant pendentif, le centre monté d'une hématite embellie de rubis calibrés d'env. 0,80 ct et de diamants taille brillant pour un total d'env. 1,50 ct

Travail français

L chaîne : 50 cm - Retombée H : 4 cm - l : 1,5 cm

Pb : 20,83 g (18K-750/1000)

*Yellow gold necklace, holding an elegant pendant, the centre set with a hematite embellished with calibrated rubies and brilliant cut diamonds*

*French assay*

800 / 1200 €



287



288

\*288

Bague

en or jaune, à pans coupés pavée de diamants taille brillant de belle qualité pour un total d'env. 1 ct, le dessus sertis de 3 rubis calibrés pour un total de 1,20 ct

Travail français, poinçon de maître JPB (Bellin)

TDD : 52 - Pb : 6,07 g (18K-750/1000)

*Yellow gold ring paved with brilliant cut diamonds of good quality for a total of approx. 1 ct, the top set with 3 calibrated rubies for a total of 1,20 ct*

*French assay, maker's mark JPB (Bellin)*

800 / 1600 €



286

\*286

Pendentif

en or à décor géométrique ajouré sertis de rubis pour env. 1 ct et de diamants taille brillant pour env. 1,40 ct

Accompagné d'une chaîne maille jaseron diamantée en or bicolore

Travail français

L chaîne : 49 cm - Pendentif H : 5 cm

l : 1,7 cm - Pb : 20,66 g (18K-750/1000)

*Gold pendant set with rubies for approx. 1 ct and brilliant cut diamonds for approx. 1,40 ct*

*Comes with a two-tone gold chain*

*French assay*

1000 / 2000 €



289

\*289

Bracelet

en or jaune à pans coupés à ouverture latérale sertis d'env. 1,20 ct de rubis calibrés et sublimé d'env. 3,50 cts de diamants de belle qualité

Travail français, poinçon de maître Sté JPB (Bellin)

Ø : 5,6 cm - Pb : 27,11 g (18K-750/1000)

*Yellow gold bracelet with side opening set with approx. 1,20 ct of calibrated rubies and sublimated with approx. 3,50 cts of high quality diamonds*

*French assay, maker's mark JPB (Bellin)*

1800 / 3800 €



\*290

Paire de clips d'oreilles  
en or jaune pavés de diamants taille  
brillant pour un total d'env. 2,20 cts  
Travail français  
H: 1,8 cm  
Pb: 8,59 g (18K-750/1000)

*Pair of ear clips in yellow gold paved  
with brilliant cut diamonds for a total  
of approx. 2,20 cts  
French assay*

600 / 1200 €



290



291

\*291

Bague jonc  
en or jaune pavée de diamants taille  
brillant pour un total d'env. 1,70 ct  
Travail français, poinçon de maître JPB (Bellin)  
TDD: 53 - Pb: 5,34 g (18K-750/1000)

*Yellow gold ring paved with brilliant cut  
diamonds for a total of approx. 1,70 ct  
French assay, maker's mark JPB (Bellin)*

600 / 900 €



292

\*292

Bague  
en or jaune, le corps ajouré serti de diamants taille  
brillant (env. 1 ct) retenant des rubis de forme navette  
(env. 1,50 ct) disposés en marquise  
Travail français, poinçon de maître Sté JPB (Bellin)  
TDD: 53 - Pb: 7,07 g (18K-750/1000)

*Yellow gold ring set with brilliant cut diamonds  
(approx. 1 ct) retaining navette rubies (approx. 1.50 ct)  
French assay, maker's mark JPB (Bellin)*

400 / 600 €

\*293

Belle bague  
en or jaune type toi et moi, les extrémités  
serties de rubis navette et poire pour  
un total d'env. 0,80 ct surlignés de diamants  
taille brillant pour un total d'env. 0,70 ct  
Travail français, poinçon de maître Sté JPB (Bellin)  
TDD: 51 1/2 - Pb: 7,09 g (18K-750/1000)

*Beautiful yellow gold ring set with navette  
and pear-shaped rubies highlighted  
with brilliant cut diamonds  
French assay, maker's mark JPB (Bellin)*

600 / 900 €



293



294

\*294

Bague demi-jonc  
en or jaune, les flancs ajourés sertis de  
diamants taille brillant de belle qualité  
pour un total d'env. 2 cts  
TDD: 55  
Pb: 7,41 g (18K-750/1000)

*Yellow gold ring, the perforated sides set  
with brilliant cut diamonds of good quality  
for a total of about 2 cts*

700 / 1400 €



295

\*295

Bague marquise  
en or jaune pavée de diamants taille  
brillant pour un total d'env. 1 ct  
Travail français, poinçon de maître  
Sté JPB (Bellin)  
TDD: 50 - Pb: 6,15 g (18K-750/1000)

*Marquise ring in yellow gold paved  
with brilliant cut diamonds for a total  
of about 1 ct  
French assay, maker's mark JPB (Bellin)*

400 / 600 €

\*296

Bracelet  
en or jaune maille gourmette retenant un élément serti d'env. 1,50 ct de rubis  
calibrés rehaussé d'un pavage de diamants taille brillant pour env. 0,60 ct  
Travail français  
L: 17,5 cm - Pb: 11,06 g (18K-750/1000)

*Yellow gold bracelet holding an element set with approx. 1,50 ct of calibrated  
rubies enhanced by a pavement of brilliant cut diamonds  
French assay*

400 / 600 €



296



297

**\*297**  
**Bague toi et moi**  
 en or jaune, les extrémités retenant un rubis de forme poire pesant env. 0,40 ct et un diamant de forme poire pesant env. 0,40 ct, l'ensemble surligné de diamants taille brillant  
 Travail français, poinçon de maître SF  
 TDD: 53 - Pb: 3,65 g (18K-750/1000)

*Yellow gold ring holding a pear-shaped ruby and a pear-shaped diamond, enhanced with brilliant cut diamonds*  
 French assay, maker's mark SF  
 600 / 900 €



298

**\*298**  
**Bague toi et moi**  
 en or jaune retenant un rubis ovale d'env. 0,40 ct et un diamant taille brillant d'env. 0,50 ct  
 TDD: 54 - Pb: 3,23 g (18K-750/1000)

*Yellow gold ring holding an oval ruby of approx. 0,40 ct and a brilliant cut diamond of approx. 0,50 ct*  
 700 / 1400 €



300

**\*300**  
**Alliance**  
 en or jaune alternant env. 1 ct de rubis et 1 ct de diamants taille brillant de belle qualité  
 Travail français, poinçon de maître Sté JPB (Bellin)  
 TDD: 52  
 Pb: 3,75 g (18K-750/1000)

*Yellow gold wedding ring alternating approx. 1 ct of rubies and 1 ct of brilliant cut diamonds of good quality*  
 French assay, maker's mark JPB (Bellin)

400 / 600 €



301

**\*301**  
**Bague pompadour**  
 en or jaune retenant un rubis de forme ovale pesant env. 1,50 ct ceinturé de diamants taille brillant pour env. 0,60 ct au total  
 Travail français, poinçon de maître FB  
 TDD: 53 - Pb: 4,13 g (18K-750/1000)

*Yellow gold pompadour ring holding an oval ruby weighing approx. 1,50 ct surrounded by brilliant cut diamonds*  
 French assay, maker's mark FB

300 / 500 €



299

**\*299**  
**Pendentif**  
 en or jaune retenant un beau rubis de forme ovale pesant env. 1,30 ct monté en pampille articulée rehaussé de diamants navettes et brillants pour un total d'env. 0,50 ct  
 Travail français  
 Accompagné d'une chaîne maille plate  
 Pendentif: H: 2 cm  
 l: 1 cm - L chaîne: 50 cm  
 Pb total: 13,77 g (18K-750/1000)

*Yellow gold pendant holding a beautiful oval ruby weighing approx. 1,30 ct enhanced with navette and brilliant cut diamonds*  
 French assay  
 Comes with a flat chain  
 800 / 1600 €

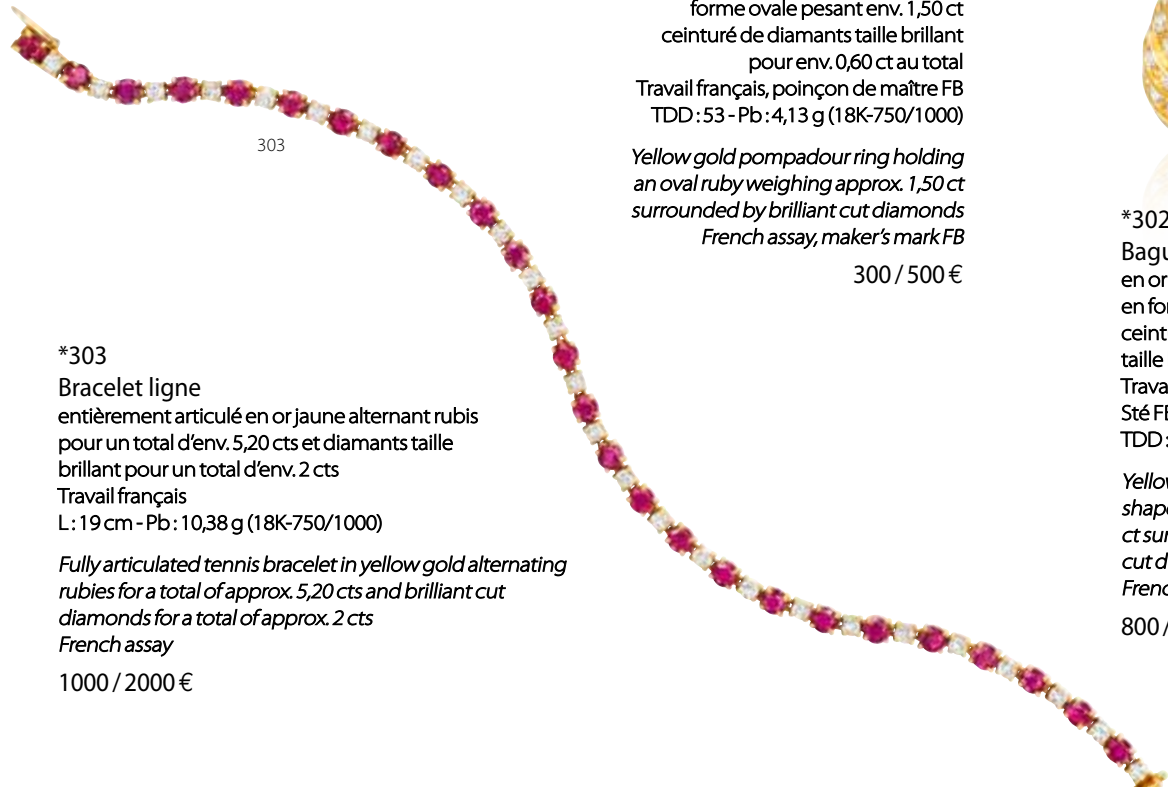

303

**\*303**  
**Bracelet ligne**  
 entièrement articulé en or jaune alternant rubis pour un total d'env. 5,20 cts et diamants taille brillant pour un total d'env. 2 cts  
 Travail français  
 L: 19 cm - Pb: 10,38 g (18K-750/1000)

*Fully articulated tennis bracelet in yellow gold alternating rubies for a total of approx. 5,20 cts and brilliant cut diamonds for a total of approx. 2 cts*  
 French assay

1000 / 2000 €



302

**\*302**  
**Bague**  
 en or jaune sertie au centre d'un rubis en forme de cœur pesant env. 1,20 ct ceinturé de 3 rangées de diamants taille brillant pour env. 1 ct  
 Travail français, poinçon de maître Sté FB  
 TDD: 54 - Pb: 4,93 g (18K-750/1000)

*Yellow gold ring set with a heart-shaped ruby weighing approx. 1,20 ct surrounded by 3 rows of brilliant cut diamonds for approx. 1 ct*  
 French assay, maker's mark Sté FB

800 / 1200 €

\*304

**Bague**

en or jaune, à décor de courbes géométriques pavée de diamants taille brillant pour env. 2 cts  
Travail français, poinçon de maître Sté JPB (Bellin)  
TDD : 52 - Pb : 7,39 g (18K-750/1000)

*Yellow gold ring decorated with geometrical curves and paved with brilliant cut diamonds for about 2 cts  
French assay, maker's mark JPB (Bellin)*

900 / 1600 €



305

\*305

**Belle bague**

à décor géométrique en or jaune pavée de diamants taille brillant de belle qualité pour env. 3 cts  
Travail français, poinçon de maître Sté JPB (Bellin)  
TDD : 56 - Pb : 9,36 g (18K-750/1000)

*Beautiful ring with geometrical decoration in yellow gold paved with brilliant cut diamonds of good quality for about 3 cts  
French assay, maker's mark JPB (Bellin)*

1200 / 2200 €



304



306

\*306

**Bague**

en or jaune, le plateau en or jaune et ajouré pavé de diamants de belle qualité pour env. 1,60 ct  
Travail français, poinçon de maître Sté JPB (Bellin)  
TDD : 51  
Pb : 7,21 g (18K-750/1000)

*Ring in yellow gold paved with diamonds of good quality for approx. 1,60 ct  
French assay, maker's mark JPB (Bellin)*

700 / 1200 €



308

\*308

**Belle bague type jonc**

réalisée en or jaune décorée de lignes de billes d'or en torsade, le centre pavé de diamants taille brillant  
Travail français, poinçon de maître Sté JPB (Bellin)  
TDD : 55 - Pb : 6,81 g (18K-750/1000)

*Nice yellow gold ring, the center paved with brilliant diamonds  
French assay, maker's mark JPB (Bellin)*

200 / 300 €



307

\*307

**Clips d'oreilles**

en or jaune décorés de lignes de billes d'or en torsade, le centre pavé de diamants taille brillant pour un total d'env. 0,80 ct  
Pour oreilles non percées  
Travail français, poinçon de maître Sté JPB (Bellin)  
D : 2,1 cm - Pb : 13,28 g (18K-750/1000)

*Yellow gold earrings, the center paved with brilliant cut diamonds. For non-pierced ears  
French assay, maker's mark JPB (Bellin)*

500 / 700 €



309

\*309

**Bracelet type jonc**

réalisé en or jaune à ouverture latérale, décoré de lignes de billes d'or en torsade, le centre pavé de diamants taille brillant  
Travail français, travail attribué à Jean et Pierre Bellin  
Ø : 5,5 cm  
Pb : 18,06 g (18K-750/1000)

*Yellow gold bracelet with side opening, the center paved with brilliant cut diamonds  
French assay, attributed to Jean and Pierre Bellin*

600 / 800 €



\*310

Élégant collier articulé en or jaune à décor de godrons ovalisés, les intercalaires et la retombée en pétale décorés de diamants taille brillant, pour un total d'env. 4 cts  
L: 41,2 cm - Retombée: 1,5 cm  
Pb: 42,44 g (18K-750/1000)

*Elegant articulated yellow gold necklace decorated with brilliant cut diamonds for a total of about 4 cts*

2800 / 4800 €



311

310

\*311

Clips d'oreilles « fleurs » en or jaune, le centre et les pétales sertis de diamants taille brillant pour un total d'env. 1 ct. Pour oreilles non percées  
Travail français, poinçon de maître Sté D (DupeGuy)  
Ø: 1,3 cm - Pb: 5,64 g (18K-750/1000)

*Yellow gold «flower» earrings, the center and the petals set with brilliant diamonds for a total of approx. 1 ct  
For non pierced ears  
French assay, maker's mark Sté D (DupeGuy)*

400 / 600 €



312

\*312

Bague nœud en or jaune, corps torsadé, sertie de diamants taille brillant pour un total d'env. 0,50 ct  
Travail français, poinçon de maître Sté JPB (Bellin)  
TDD: 54 - Pb: 7,50 g (18K-750/1000)

*Yellow gold ring set with brilliant cut diamonds  
French assay, maker's mark JPB (Bellin)*

300 / 500 €



313

\*313

Bracelet articulé en or jaune à décor de godrons ovalisés et intercalaires sertis de diamants taille brillant de belle qualité pour un total d'env. 1,20 ct  
Travail français, poinçon de maître Sté D (DupeGuy)  
L: 18 cm - l: 0,90 cm - Pb: 17,88 g (18K-750/1000)

*Articulated bracelet in yellow gold set with brilliant cut diamonds of good quality for a total of about 1,20 ct  
French assay, maker's mark Sté D (DupeGuy)*

700 / 900 €

\*314

Élégant bracelet articulé en or jaune agrémenté d'éléments ovalisés intercalés de losanges ajourés, l'ensemble entièrement sertie de diamants taille brillant de belle qualité pour un total d'env. 5,50 cts  
Travail français, poinçon de maître Sté D (DupeGuy)  
L: 18,5 cm - l: 1,3 cm - Pb: 22,21 g (18K-750/1000)

*Elegant articulated bracelet in yellow gold decorated with oval elements interspersed with openwork diamonds, the whole set with brilliant cut diamonds of good quality for a total of approx. 5,50 cts  
French assay, maker's mark Sté D (DupeGuy)*

4000 / 6000 €



314



315  
Collier draperie  
en or jaune filigrané  
L: 63 cm  
Pb: 14,27 g (18K-750/1000)  
*Yellow gold necklace*  
350 / 450 €



315



316

316  
Pendentif  
ciselé à décor d'une fleur de lys  
retenu par une chaîne maille forçat  
en or jaune  
Ø pendentif: 3 cm - L chaîne: 60 cm  
Pb total: 20,15 g (18K-750/1000)  
*Chiseled pendant decorated with  
a fleur de lys held by a yellow gold  
chain*  
550 / 850 €



317

317  
Collier  
maille gourmette retenant un  
pendentif en forme de pépite,  
l'ensemble en or jaune  
Pépite H: 2 cm - Longueur chaîne:  
60 cm - Pb: 34,50 g (18K-750/1000)  
*Necklace with a nugget-shaped  
pendant, all in yellow gold*  
930 / 1230 €



318

318  
Pendentif clown  
les membres articulés sertis de  
pierres blanches, saphirs et rubis  
retenus par une chaîne maille  
plate, l'ensemble en or jaune  
Clown H: 3,2 - l: 2,8 cm  
Chaîne L: 37 cm  
Pb: 20,06 g (18K-750/1000)  
*Clown pendant with articulated  
body parts set with white stones,  
sapphires and rubies, retained by a  
flat chain, the whole in yellow gold*  
500 / 700 €

319  
Pendentif  
en or jaune serti d'une vive  
améthyste de forme rectangulaire  
pesant env. 10,50 cts  
2,2 x 1,1 cm  
Pb: 4,08 g (18K-750/1000)  
*Yellow gold pendant set with a vivid  
rectangular amethyst weighing  
approx. 10,50 cts*  
100 / 200 €



319

320  
Bague double corps  
en or jaune sertie au centre d'un saphir  
ovale pesant env. 2 cts épaulé  
de diamants taille princesse calibrés  
pour un total d'env. 0,70 ct  
Travail français  
TDD: 53 - Pb: 4,56 g (18K-750/1000)  
*Yellow gold ring set in the center with  
an oval sapphire weighing approx. 2 cts  
with calibrated princess cut diamonds  
French assay*  
700 / 1200 €



320

321  
Bague  
en or jaune, le plateau  
rectangulaire serti de diamants  
taille brillant (env. 1,10 ct) et  
saphirs (env. 4,40 cts)  
TDD: 54  
Pb: 9,27 g (18K-750/1000)  
*Yellow gold ring, the  
rectangular top set with  
brilliant cut diamonds (approx.  
1,10 ct) and sapphires (approx.  
4,40 cts)*  
950 / 1250 €



321



322

322  
Bracelet  
en or bicolore retenant 6 éléments en forme de fleurs  
serties de diamants taille ancienne et saphirs (TU)  
L: 20,5 cm - Pb: 18,91 g (18K-750/1000)  
*Two-tone gold bracelet holding 6 flower-shaped  
elements set with european cut diamonds and  
sapphires (TU)*  
500 / 700 €



323

323

Collier

en or jaune retenant un diamant  
taille brillant pesant env. 0,20 ct  
L: 41,5 cm  
Pb: 2,68 g (18K-750/1000)

*Yellow gold necklace holding  
a brilliant cut diamond*

300 / 500 €

325  
Collier  
en or jaune retenant un pendentif  
serti d'un diamant demi-taille  
pesant env. 0,25 ct de belle  
qualité de couleur estimée G/H  
et de pureté estimée VS  
L: 50 cm  
Pb: 5,90 g (18K-750/1000)

*Yellow gold necklace holding a  
pendant set with a round diamond  
of good quality, assumed colour  
G/H and assumed clarity VS*

400 / 800 €



325



326

326

Pendentif

en or jaune retenant un diamant  
taille brillant pesant env  
0,60 ct de couleur estimée F/G  
et de pureté estimée VS,  
accompagné de sa chaîne  
H pendentif: 1 cm - L chaîne: 40 cm  
Pb: 5,50 g (18K-750/1000)

*Yellow gold pendant holding  
a brilliant cut diamond of  
assumed colour F/G and  
assumed clarity VS, with its chain*

800 / 1200 €



324

324

Paire de puces d'oreilles  
en or jaune chacune retenant un diamant  
taille brillant pour un total d'env. 0,40 ct  
Système Alpa  
Pb: 1,39 g (18K-750/1000)

*Yellow gold studd earrings each one  
retaining a brilliant cut diamond*

400 / 600 €

\*327

Ensemble de bijoux en or jaune  
(18K-750/1000) comprenant :

- Une bague sertie d'un saphir ovale pesant env. 1 ct, entouré de diamants et saphirs - TDD: 54 - Pb: 5,18 g
- Une bague sertie d'un saphir ovale entouré d'une ligne de diamants - TDD: 53 - Pb: 4,70 g
- Une bague sertie d'un saphir ovale entouré de diamants - TDD: 55 - Pb: 4,65 g
- Une bague jonc sertie d'un saphir ovale et pavée de diamants taille brillant - TDD: 55 - Pb: 4,73 g

*Mixed lot of 4 yellow gold rings*

900 / 1800 €



327

328

Bracelet

articulé en or jaune  
L: 18,5 cm - l: 1,3 cm  
Pb: 38,25 g (18K-750/1000)

*Yellow gold articulated bracelet*

1000 / 2000 €

329

Bracelet

maille tressée en or jaune (C)  
L: 20,5 - l: 1,6 cm  
Pb: 29,30 g (18K-750/1000)

*Yellow gold bracelet*

750 / 950 €

328

329



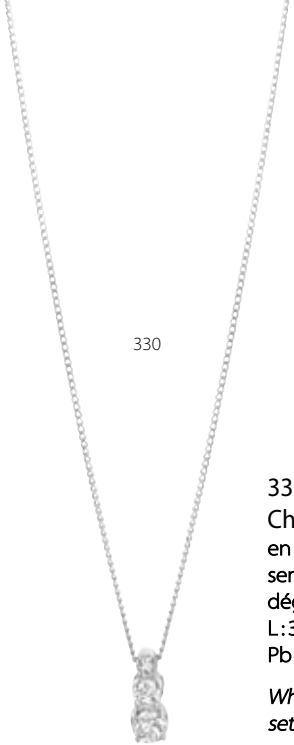

330

330

Chaîne

en or blanc retenant un pendentif serti de 3 diamants taille ancienne en dégradé pour un total d'env. 0,50 ct

L : 38 cm

Pb : 2,68 g (18K-750/1000)

*White gold chain holding a pendant set with 3 european cut diamonds*

300 / 500 €



331

331

Pendentif

en or blanc retenant 12 diamants taille brillant d'excellente qualité pour un total d'env. 1,20 ct, accompagné de sa chaîne en or blanc maille forçat diamantée

L chaîne : 40 cm

Pendentif H : 3,8 cm - l : 2 cm

Pb total : 7,10 g (18K-750/1000)

*White gold pendant with 12 brilliant cut diamonds of excellent quality for a total of approx. 1,20 ct, with its white gold chain*

800 / 1000 €



332

332

Paire de puces d'oreilles

en or blanc, chacune sertie d'un diamant taille brillant de couleur estimée G/H et de pureté estimée VS2/SI1 pour un total d'env. 1 ct

Pb : 1,98 g (18K-750/1000)

*Pair of white gold earrings, each one set with a brilliant cut diamond of assumed G/H colour and VS2/SI1 clarity for a total of about 1 ct*

1000 / 2000 €



333

333

Morgan BELLO

Bague contemporaine en or blanc, corps double anneau, retenant un cœur en mouvement entièrement pavé de diamants taille brillant

Ø cœur : 1,8 cm - TDD : 51

Signature partiellement illisible

Pb : 10,30 g (18K-750/1000)

*Contemporary white gold ring, holding a moving heart entirely paved with brilliant cut diamonds*

*Signature partially visible*

1000 / 2000 €

334  
Bague volute  
en or blanc décorée d'un délicat paysage végétal ajouré et ponctué de diamants taille brillant enveloppant le dôme central aux reflets nacrés  
TDD : 54 - Pb : 33,36 g (18K-750/1000)

*White gold ring decorated with a delicate openwork vegetal landscape punctuated with brilliant cut diamonds*

1400 / 1800 €



334

335

335

Bracelet ligne

en or blanc serti de 39 diamants ronds de couleur estimée G/H et de pureté VS2/SI1 pour un total d'env. 3,90 cts

L : 18,5 cm

Pb : 12,27 g (18K-750/1000)

*White gold tennis bracelet set with 39 round diamonds of assumed G/H colour and VS2/SI1 clarity for a total of approx. 3,90 cts*

2500 / 5000 €



336

Croix artistique  
avec bélière articulée en or blanc  
sertie d'env. 0,50 ct de diamants  
taille brillant  
Ø: 2 cm  
Accompagnée de sa chaîne  
en or blanc  
L: 42 cm  
Pb: 5,20 g (18K-750/1000)

*Artistic cross with a white gold  
articulated clasp set with brilliant  
cut diamonds  
Sold with its white gold chain*

1500 / 2 500 €



337

337

Long sautoir  
articulé en or blanc serti de diamants  
taille brillant de couleur supposée G/H  
et de pureté supposée VS pour un total  
d'env. 6,50 cts  
L: 81 cm - Pb: 33,76 g (18K-750/1000)

*Long articulated necklace in white  
gold set with brilliant cut diamonds of  
assumed G/H colour and VS clarity for  
a total of approx. 6,50 cts*

5 500 / 7 500 €

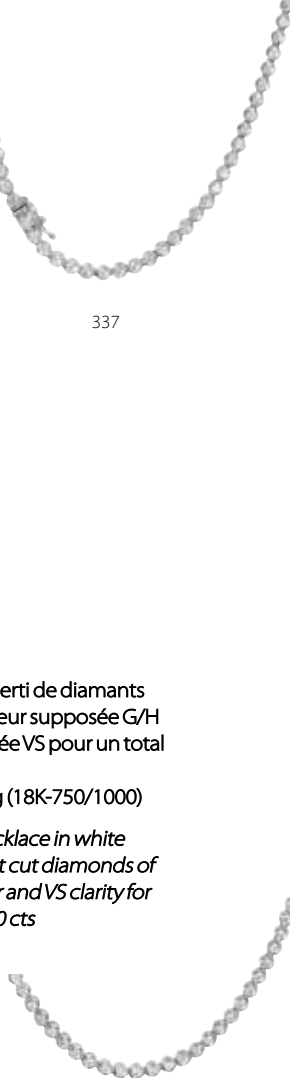

338



338

Belle croix contemporaine  
sertie de diamants taille brillant et  
baguette calibrés de belle qualité pour  
un total d'env. 4 carats  
Accompagnée de sa chaîne en or blanc  
L chaîne: 45 cm - Croix H: 4,5 cm - L: 3 cm  
Pb: 18,40 g (18K-750/1000)

*Beautiful contemporary cross set with  
brilliant cut and baguette diamonds of  
good quality for a total of approx. 4 carats,  
comes with its white gold chain*

2 200 / 3 300 €

339

Bague contemporaine  
en or blanc sertie au centre d'un diamant de forme poire  
pesant 1,01 ct sublimé d'un pavage de diamants taille  
brillant pour un total d'env. 1,80 ct  
TDD: 51 1/2 - Pb: 9,75 g (18K-750/1000)  
Cette bague est accompagnée d'une copie d'un  
certificat GIA#1235880591 stipulant que le  
diamant poire est de couleur F et de pureté VS2

*Contemporary ring in white gold set in the centre with a  
pear-shaped diamond weighing 1,01 ct set with brilliant  
cut diamonds for a total of approx. 1,80 ct*

*This ring comes with a copy of a GIA certificate stating  
that the pear-shaped diamond is F colour and VS2 clarity*

3 800 / 5 800 €



340

Bague contemporaine  
en or blanc sertie d'une ligne de  
diamants baguettes calibrés épaulée  
d'un pavage de diamants taille brillant  
pour un total d'env. 3,50 cts  
TDD: 53 (avec ressort)  
Pb: 11,28 g (18K-750/1000)

*White gold ring set with a line of  
calibrated baguette diamonds  
shouldered by a pavement of brilliant  
cut diamonds for around 3,50 cts*

2 000 / 3 000 €



340

341

341

Bracelet ligne  
en or blanc serti de 80 diamants taille  
brillant de couleur estimée G/H et de  
pureté estimée VVS/VVS pour un total  
d'env. 2 cts  
L: 18 cm  
Pb: 7,30 g (18K-750/1000)

*Tennis bracelet set with 80 brilliant cut  
diamonds of assumed G/H colour and  
VVS/VVS clarity for a total of approx. 2 cts*  
3 500 / 5 500 €

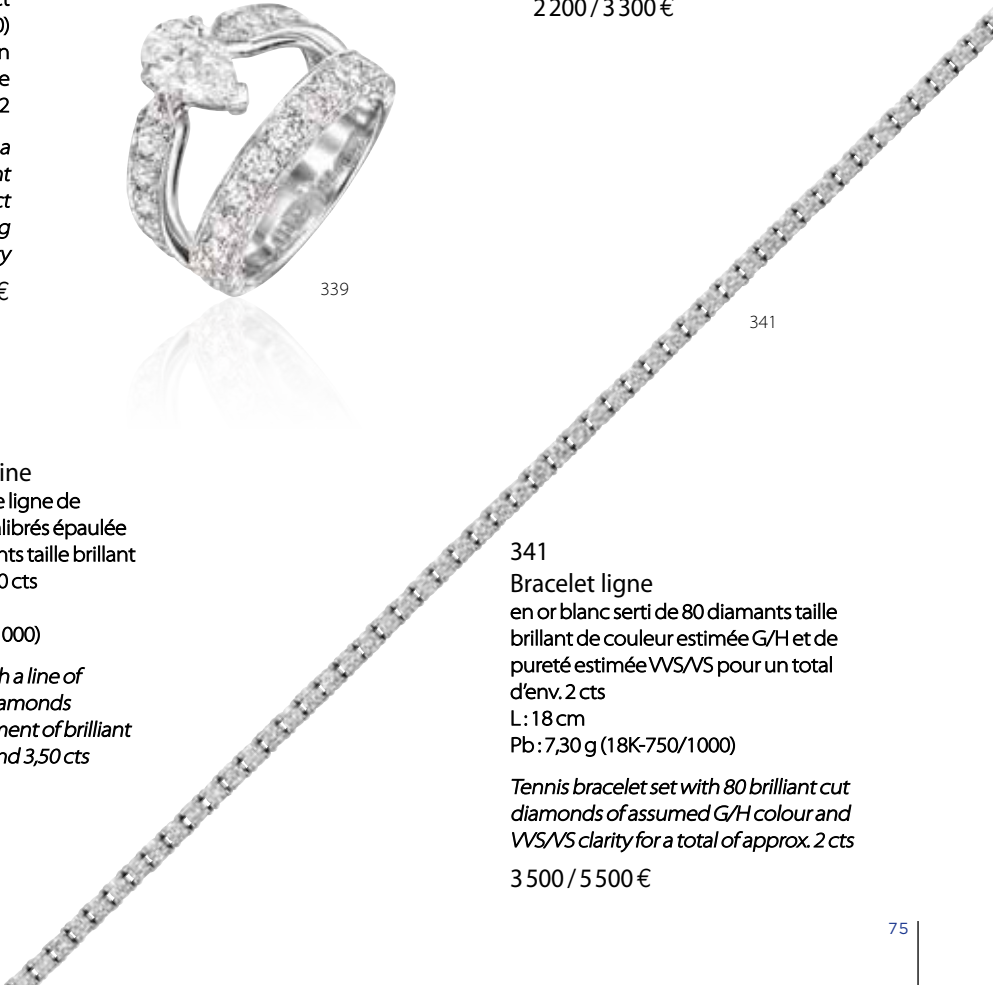



342  
Collier rivière  
articulé en or blanc serti de  
diamants taille brillant pour  
un total d'env. 3,70 cts  
L: 43 cm  
Pb: 12,10 g (18K-750/1000)  
*White gold articulated necklace  
set with brilliant cut diamonds for  
approx. 3,70 cts*  
3 000 / 5 000 €

343  
Collier  
en or blanc, chaîne corde et  
motifs en fil torsadé retenant  
un pendent à décor floral  
articulé en pampille  
(pouvant se désolidariser),  
l'ensemble serti de diamants  
taille brillant pour un total  
d'env. 8,5 cts  
L chaîne: 44 cm  
D pendentif: 7,3 x 3 cm  
Pb: 39,57 g (18K-750/1000)  
*White gold necklace holding  
a pendant with a floral  
design, set with brilliant cut  
diamonds for a total  
of approx. 8,5 cts*  
4 000 / 6 000 €



344  
CHAUMET  
Montre «Khesis»  
En acier et céramique, grand  
modèle, index diamants 8/8,  
fond noir, mouvement quartz  
(fonctionne), boucle déployante  
Ø: 15 mm - largeur du bracelet:  
2,1 cm - L: 16 cm  
Accompagnée de sa pochette  
*Steel and ceramic watch, large  
model, 8/8 diamond dial, quartz  
movement (works), folding clasp  
Comes with its pouch*  
1 400 / 2 400 €



345  
CHOPARD  
Collection «Happy Diamond» modèle ICONS  
Bague en or blanc, le centre serti d'un diamant  
mobile ceinturé d'une ligne de diamants taille  
brillant pour un total d'env. 0,20 ct  
Signée  
TDD: 53 1/2 - Pb: 7,20 g (18K-750/1000)  
*Ring in white gold, the centre set with  
a mobile diamond surrounded by a line  
of brilliant cut diamonds*  
*Signed*  
900 / 1 200 €

346  
Broche « plume »  
en platine et or le corps serti de  
diamants baguettes calibrés  
et taille brillant de belle qualité  
pour un total d'env. 6,50 cts (1M)  
Travail français probablement  
des années 60  
H: 9,5 cm - Pb: 17,79 g  
(Platine-950/1000  
& 18K-750/1000)  
*Platinum and gold «feather»  
brooch set with fine quality  
calibrated baguette and brilliant  
cut diamonds for a total  
of approx. 6,50 cts (1M)  
French assay probably from  
the 1960s*  
3 000 / 5 000 €



347  
Diamant sous scellé  
pesant 1,16 ct de couleur F et de pureté VVS1  
Accompagné de son certificat  
HRD#11018535003  
*Sealed brilliant cut diamond weighing 1,16 ct  
of F colour and VVS1 clarity  
Comes with a HRD certificate*  
6 500 / 9 500 €



347

348  
Diamant sous scellé  
pesant 1,01 ct de couleur D et de pureté VVS2  
Accompagné de son certificat  
HRD#170002265887, numéro gravé au laser  
sur le rondiste  
*Sealed brilliant cut diamond weighing 1,01 ct  
of D color and VVS2 clarity  
Comes with a GIA certificate*  
5 800 / 7 800 €



348



350

Pendentif

« sac à main » articulé pavé d'env.  
1 ct de diamants taille brillant  
H: 1,7 cm - l: 1,1 cm  
Accompagné de sa chaîne en or blanc  
L: 48 cm - Pb: 8,30 g (18K-750/1000)

« Handbag » pendant with approx.  
1 ct of brilliant cut diamonds  
Sold with its white gold chain

1500 / 2500 €

349



349

Pendants d'oreilles

en or blanc, chacun retenant un élément  
de forme rectangulaire ceinturé et pavé de  
diamants baguettes et ronds brillants pour  
un total d'env. 1,20 ct  
H: 2,4 cm - l: 0,80 cm  
Pb: 4,14 g (18K-750/1000)

White gold earrings, each one holding a  
rectangular-shaped element paved with  
baguette and round brilliant diamonds for  
a total of approx. 1,20 ct

3000 / 5000 €

350



351

Collier

retenant un cartouche rectangulaire  
agrémenté de deux motifs mobiles se  
déplaçant sur rail, l'ensemble réalisé en or  
blanc et serti de diamants baguettes et  
ronds brillants pour un total d'env. 1 ct  
D cartouche: L: 2 cm - l: 0,7 cm  
L: 41,5 cm  
Pb: 4,25 g (18K-750/1000)

Necklace holding a rectangular cartouche  
decorated with two mobile motifs, the  
whole made of white gold and set with  
baguette and round brilliant diamonds  
for a total of about 1 ct

1500 / 2500 €

351



353

FRED

Collection « Success »  
Bague en or blanc serti  
d'une ligne de diamants  
taille brillant en dégradé  
Signée  
TDD: 51 - Pb: 9,70 g (18K-750/1000)

White gold ring set with a line of  
brilliant cut diamonds  
Signed

600 / 900 €

353



352



352

TIFFANY & CO

Par Elsa Peretti

Bague « Larme » réalisée en platine, inspirée  
d'une goutte de pluie scintillante, serti  
d'un pavage de diamants calibrés de belle  
qualité pour un total d'env. 0,70 ct  
Signée  
TDD: 52 - Pb: 10,30 g (Platine-950/1000)

Ring in platinum, inspired by a sparkling  
raindrop, set with a pavement of fine quality  
calibrated diamonds  
Signed

600 / 900 €

354

Bracelet ligne

en platine serti de 62 diamants taille brillant de  
couleur estimée G/H et de pureté estimée VVS/VS  
pour un total d'env. 4,50 cts  
L: 18 cm  
Pb: 15,40 g (Platine-950/1000)

Platinum tennis bracelet set with 62 brilliant cut  
diamonds of assumed G/H colour and VVS/VS  
clarity for a total of approx. 4,50 cts

7500 / 9500 €

354

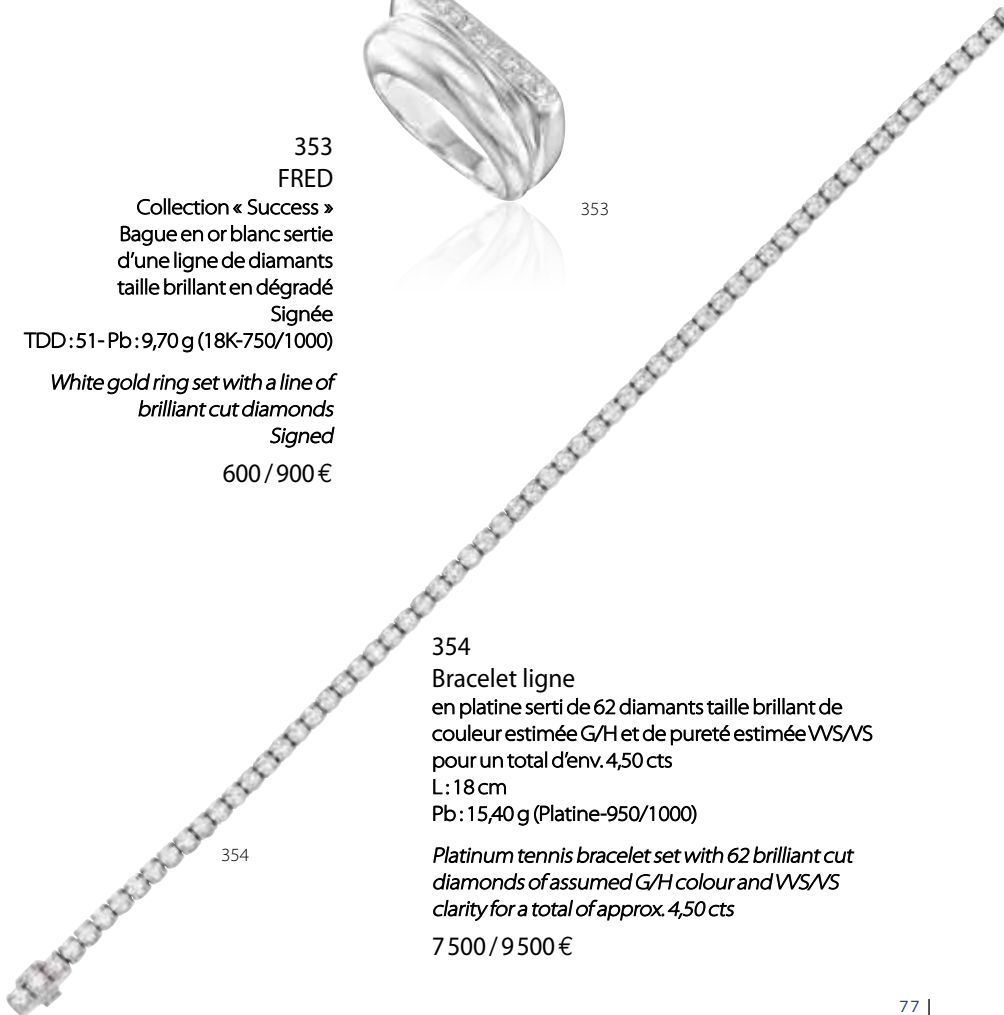

355

MAUBOUSSIN

Collection «Nadia» grand modèle  
Bague jonc en or jaune retenant en son centre  
un diamant taille brillant pesant env. 1,40 ct  
de belle qualité épaulé de nacre sculptée  
Signée, numérotée, poinçon de maître Sté M (Mauboussin)  
TDD:49 - Pb: 12,30 g (18K-750/1000)

*Yellow gold ring with a brilliant cut diamond  
weighing approx. 1,40 ct in the centre,  
shouldered with mother of pearl  
Signed, numbered, maker's mark Sté M (Mauboussin)*

6 000 / 9 000 €



355



356

356

Solitaire

en platine serti au centre d'un diamant taille brillant  
pesant 1,33 ct de couleur F et de pureté SI1

TDD:56

Pb: 3,87 g (Platine-950/1000)

Cette bague est accompagnée d'un certificat

HRD# 220000027312

*Platinum solitaire ring set with a brilliant cut  
diamond weighing 1,33 ct of F colour and SI1 clarity  
This ring comes with a HRD certificate*

4 000 / 6 000 €



357



358

Solitaire

en or jaune 14K serti au centre d'un diamant  
taille brillant pesant 3,13 carats, le chaton serti  
d'un pavage de diamants taille brillant

TDD : 54

Pb : 2,70 g (14K-585/1000)

Cette bague est accompagnée d'un certificat  
du HRD#210000189131 stipulant que le  
diamant est de couleur N-O et de pureté VS2

*14K yellow gold solitaire ring set with a brilliant  
cut diamond weighing 3,13 carats, the cup set  
with brilliant cut diamonds*

*This ring comes with a HRD certificate stating  
that the diamond is N-O colour and VS2 clarity*

9 000 / 13 000 €



358



357

Solitaire

en or jaune retenant un diamant de forme ovale  
pesant 5 carats de couleur H et de pureté P1

Cette bague est accompagnée d'un certificat

HRD #220000037695

TDD : 51

Pb : 5,10 g (18K-750/1000)

*Yellow gold ring holding an oval shape  
diamond weighing 5 carats of H color  
and P1 clarity*

*This ring comes with a HRD certificate*

7 000 / 10 000 €



## Les diamants jaunes

Les diamants jaunes trouvent leur couleur grâce aux atomes d'azote (nitrogène) emprisonnés dans leur structure cristalline faite de carbone. Ces « impuretés » azotées donnent au diamant sa couleur jaune car elles modifient la lumière et absorbent la partie bleue du spectre visible. Lorsque cette quantité d'azote est très importante, le diamant cesse de devenir un diamant de couleur M-Z et devient un diamant de couleur dit Fancy. Tous les diamants de couleur Fancy suivent la même échelle de classement des couleurs : Fancy Light, Fancy, Fancy Intense et Fancy Vivid. À mesure que la concentration de couleur augmente dans la pierre, sa valeur augmente également.

359

Bague toi et moi  
en or blanc sertie de 2 diamants de forme poire  
pesant respectivement 1,28 carat et 1,01 carat sublimés  
de diamants taille brillant pour un total d'env. 1,20 carat  
TDD: 54

Pb: 11,80 g (18K-750/1000)

Cette bague est accompagnée d'un certificat GIA# 3235018126 stipulant que le diamant de 1,28 carat est de couleur Fancy Light Grayish Yellow, pureté SI1 et d'un certificat GIA#7341307347 stipulant que le diamant de 1,01 carat est de couleur I, pureté VS2

*White gold ring set with 2 pear-shaped diamonds weighing respectively 1,28 carat and 1,01 carat, sublimated with brilliant cut diamonds for a total of approx. 1,20 carat*

*This ring comes with a GIA certificate stating that the 1,28 carat diamond is Fancy Light Grayish Yellow, SI1 clarity and an other GIA certificate stating that the 1,01 carat diamond is I colour, VS2 clarity*

8 000 / 12 000 €



359



360



360

Solitaire

en or blanc serti d'un diamant jaune rectangulaire  
à pans coupés pesant 2,35 carats

TDD: 54 1/2

Pb: 3,90 g (18K-750/1000)

Cette bague est accompagnée d'un certificat GIA#1379003402 stipulant que le diamant est naturel de couleur Fancy Light Yellow et de pureté VVS1

*White gold solitaire ring set with a rectangular yellow diamond weighing 2,35 carats*

*This ring comes with a GIA certificate stating that the diamond is natural Fancy Light Yellow and VVS1 clarity*

9 500 / 12 500 €



361

361

Exceptionnelle bague

réalisée en or blanc représentant un délicat toi et moi, le corps serti de diamants taille brillant en chute, les extrémités retenant 2 diamants poires, l'un pesant 2,07 carats de couleur Fancy Intense Yellow, pureté VS1, l'autre pesant 2,01 carats de couleur D, pureté SI1

TDD:55

Pb:5,07 g (18K-750/1000)

Cette bague est accompagnée de 2 certificats GIA#2215133945 et #1338984882 gravés au laser sur leur rondiste

*Exceptional white gold ring, the body set with brilliant cut diamonds, the ends holding 2 pear-shaped diamonds, one weighing 2,07 carats, Fancy Intense Yellow, clarity VS1 and the other weighing 2,01 carats, D color, clarity SI1  
This ring comes with 2 GIA certificates*

35 000 / 45 000 €



362

362

Importante bague

en or bicolore retenant en son centre un diamant jaune intense de forme radiant pesant 3,07 carats épaulé de deux diamants blancs de forme trapèze (env 0,60 ct total)

TDD:53

Pb:4,86 g (18K-750/1000)

Cette bague est accompagnée d'un certificat GIA#2175091978 stipulant que le diamant est naturel de couleur Fancy Intense Yellow et de pureté VS2

*Large two-tone gold ring set with a radiant shape fancy intense yellow diamond weighing 3,07 carats shouldered with two trapezoidal white diamonds*

*This ring comes with a GIA certificate stating that the diamond is natural Fancy Intense Yellow and VS2 clarity*

35 000 / 45 000 €



**EDELSTEIN-BERICHT · RAPPORT DE PIERRE PRECIEUSE  
GEMSTONE REPORT**

No.	1005113
Datum · Date · Date	25 May 2010
Gegenstand · Objet · Item	One faceted gemstone
Gewicht · Poids · Weight	9.81 ct
Schliff · Taille · Cut	octagonal
Form · Forme · Shape	step cut
Stil · Style · Style	
Abmessungen · Dimensions · Measurements	14.26 x 11.21 x 7.01 mm
Transparenz · Transparence · Transparency	transparent
Farbe · Couleur · Colour	blue



**IDENTIFIKATION · IDENTIFICATION**

Spezies · Espèce · Species

**NATURAL CORUNDUM**

Varietät · Variété · Variety

**SAPPHIRE**

Gemmological testing revealed characteristics consistent with those of sapphires originating from:

**Sri Lanka (Ceylon)**

Bemerkungen · Commentaires · Comments

No indications of heating (NTE).  
Sapphires which have not been heated are scarce.

**GEMMOLOGISCHES LABOR · LABORATOIRE GEMMOLOGIQUE · GEMMOLOGICAL LABORATORY**

Maihofstrasse 102 · 6006 Lucerne · Switzerland · Tel. +41 41 429 17 17 · Fax +41 41 429 17 34

www.gubelingemlab.ch · info@gubelingemlab.ch



Anna Malsy, M.Sc.



Susy Gübelin, G.G.

Wichtige Anmerkungen und Einschränkungen auf der Rückseite · Remarques au verso · Important notes and limitations on the reverse.

Copyright © 2008 Gübelin Gem Lab Ltd.





363

363

VAN CLEEF & ARPELS

Exceptionnelle bague réalisée en platine, le centre serti d'un important saphir rectangulaire à pans coupés pesant env. 9,80 carats épaulé de deux diamants poires pour un total d'env. 1,10 carat de couleur estimée E/F et de pureté estimée VVS/VS

Signée, numérotée

TDD: 47 1/2

Pb: 5,73 g (Platine-950/1000)

Cette bague est accompagnée de 2 certificats, l'un AGL#CS42466 et l'autre Gübelin#1005113 tous deux stipulant que le saphir est d'origine Ceylan, sans modification thermique ni traitement

*Exceptional ring in platinum, the center set with a large rectangular sapphire weighing approx. 9,80 carats with two pear-shaped diamonds for a total of approx. 1.10 carat of assumed colour E/F and clarity VVS/VS*

*Signed, numbered*

*This ring comes with 2 certificates, one from AGL and one from Gübelin, both stating that the sapphire is of Ceylon origin, without thermal modification or treatment*

80 000 / 120 000 €

## NATURAL DIAMOND GRADING REPORT

N° 220000027313

February 23, 2022

Shape	brilliant
Carat (weight)	7.08 ct
Fluorescence	slight
Colour Grade	tinted white + ( K )
Clarity Grade	VS2
Cut	
Proportions	good
Polish	very good
Symmetry	good

### TECHNICAL INFORMATION

Measurements	12.48 - 12.65 mm x 7.32 mm
Girdle	medium 3.5 %
Culet	0.6 % polished
Total Depth	58.2 %
Table Width	67 %
Crown Height ( $\beta$ )	11.0 % ( 33.6 deg )
Pavilion Depth ( $\alpha$ )	44.0 % ( 41.5 deg )
Length Halves Crown	40 %
Length Halves Pavilion	75 %
Sum ( $\alpha$ & $\beta$ )	75.1 deg

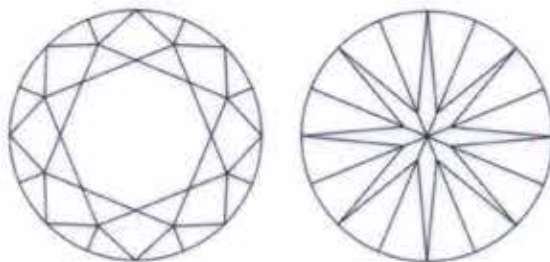

Check your grading report online:  
[my.hrdantwerp.com](https://my.hrdantwerp.com)



364



364

Solitaire

en or blanc retenant un diamant taille brillant pesant

7,08 carats de couleur K et de pureté VS2

TDD : 56 (avec ressort)

Pb : 7,17 g (18K-750/1000)

Cette bague est accompagnée d'un certificat HRD#220000027313

*White gold solitaire ring holding a brilliant cut diamond weighing*

*7,08 carats of K colour and VS2 clarity*

*This ring comes with a HRD certificate*

30 000 / 50 000 €



\*365

365

Alliance « Eternity »  
 en or blanc sertie de diamants baguettes  
 pour un total d'env. 2,20 cts de couleur estimée  
 G/H et de pureté estimée V/S  
 Travail français  
 TDD: 52  
 Pb: 2,76 g (18K-750/1000)

*White gold «Eternity» Wedding ring set with  
 baguette diamonds for a total of approx. 2,20 cts  
 of assumed colour G/H and assumed clarity V/S  
 French assay  
 600 / 1200 €*



\*366

Alliance  
 en or blanc entièrement sertie de diamants  
 taille brillant pour un total d'env. 1,20 ct  
 Travail français  
 TDD: 52  
 Pb: 2,27 g (18K-750/1000)

*White gold wedding ring set with brilliant  
 cut diamonds for 1,20 ct  
 French assay  
 400 / 800 €*

366

\*367

Alliance « Eternity »  
 en or blanc sertie de diamants taille  
 brillant de couleur supposée G/H et de pureté  
 estimée VS pour un total d'env. 2,50 cts  
 Travail français, poinçon de maître Sté JPB (Bellin)  
 TDD: 52  
 Pb: 2,75 g (18K-750/1000)

*White gold «Eternity» wedding ring set with  
 brilliant cut diamonds of assumed G/H colour and  
 assumed VS clarity for a total of about 2,50 cts  
 French assay, maker's mark JPB (Bellin)  
 800 / 1600 €*



367

\*368

Alliance « Eternity »  
 en or blanc sertie de diamants navettes de  
 couleur estimée G/H et de pureté estimée VS  
 pour un total d'env. 2,50 cts  
 Travail français  
 TDD: 53  
 Pb: 2,92 g (18K-750/1000)

*White gold «Eternity» wedding ring set with  
 navette diamonds of assumed colour G/H and  
 assumed clarity VS for a total of approx. 2,50 cts  
 French assay  
 700 / 1400 €*

368

369

Alliance  
 en or blanc sertie de 22 diamants taille brillant  
 de très belle qualité pour un total d'env. 1,80 ct  
 Travail français, poinçon de maître  
 partiellement visible  
 TDD: 51  
 Pb: 3,45 g (18K-750/1000)

*Wedding ring in white gold set with 22 brilliant  
 cut diamonds of very good quality for a total of  
 approx. 1,80 ct  
 French assay, maker's mark DP  
 800 / 1000 €*



369

370

Alliance  
 en or blanc sertie de 22 diamants taille brillant  
 de très belle qualité pour un total d'env. 1,80 ct  
 Travail français, poinçon de maître DP  
 TDD: 51  
 Pb: 3,90 g (18K-750/1000)

*Wedding ring in white gold set with 22 brilliant  
 cut diamonds of very good quality for a total of  
 approx. 1,80 ct  
 French assay, maker's mark DP  
 800 / 1000 €*



370

\*371

Alliance « Eternity »  
 en or blanc sertie de diamants taille brillant  
 de couleur estimée G/H et de pureté  
 estimée VS pour un total d'env. 2 cts  
 Travail français  
 TDD: 50  
 Pb: 3,23 g (18K-750/1000)

*«Eternity» white gold wedding ring set with  
 brilliant cut diamonds of assumed colour G/H  
 and assumed clarity VS for a total of approx. 2 cts  
 French assay  
 600 / 1200 €*



371

\*372

Alliance « Eternity »  
 en platine sertie de diamants taille émeraude  
 à pans coupés de couleur estimée F/G et de  
 pureté estimée V/S/V/S pour un total d'env.  
 3,60 cts  
 Travail français  
 TDD: 51  
 Pb: 3,66 g (Platine-950/1000)

*Platinum «Eternity» wedding ring set with  
 emerald cut diamonds of estimated F/G colour  
 and V/S/V/S clarity for a total of approx. 3,60 cts  
 French assay  
 1500 / 3 000 €*



372

373



373

JB STAR

Belle bague en platine retenant en son centre un saphir ovale pesant 3,88 carats sublimé d'un ensemble de diamants taille brillant et baguettes de belle qualité pour un total d'env. 2,20 carats

Signée

TDD: 51 1/2

Pb: 12,68 g (Platine-950/1000)

Cette bague est accompagnée d'un certificat CGL#22833 stipulant que le saphir est d'origine Ceylan de couleur bleue intense chauffée

*Beautiful platinum ring holding in its center an oval sapphire weighing 3,88 carats enhanced by a nice quality brilliant cut and baguette diamonds for a total of about 2,20 carats*

*Signed*

*This ring comes with a CGL certificate stating that the sapphire is of Ceylon origin with an intense blue heated colour*

7 500 / 9 500 €



374



374

Bague cœur

en platine sertie au centre d'un diamant de forme cœur pesant 1,65 carat sublimé de diamants navettes pour un total d'env. 2 carats

TDD: 53

Pb: 6,44 g (Platine-950/1000)

Cette bague est accompagnée d'un certificat HRD#210000189135 stipulant que le diamant est de couleur E et de pureté VS2

*Platinum heart ring set with a heart-shaped diamond weighing 1,65 ct, embellished with navette diamonds for a total of approx. 2 cts*

*This ring comes with a HRD certificate stating that the diamond is E colour and VS2 clarity*

9 000 / 16 000 €



375  
**ROBERTO COIN**  
 Sautoir en or rose agrémenté de turquoises et boules d'or et éléments sertis de diamants taille brillant  
 Monogrammé  
 L: 98 cm - Pb: 22 g (18K-750/1000)

*Pink gold long necklace decorated with turquoise and gold balls and elements set with brilliant cut diamonds  
 Monogrammed  
 2 200 / 3 200 €*



376  
**ROBERTO COIN**  
 Boucles d'oreilles drop en or rose chacune retenant un disque en turquoise rehaussé de diamants taille brillant  
 Monogrammées  
 H: 4,7 cm - Ø disque: 1,8 cm  
 Pb: 12,10 g (18K-750/1000)

*Drop earrings in pink gold each one holding a turquoise disc set with brilliant cut diamonds  
 Monogrammed  
 1200 / 2200 €*



377  
**BULGARI**  
 Modèle «Bulgari Bulgari»  
 Montre de dame, le cadran en or jaune, fond noir, mouvement quartz (ne fonctionne pas), le bracelet cuir de couleur bleue (usé), boucle déployante d'origine en or jaune  
 Ø: 22 mm

*Lady's watch, yellow gold dial, black background, quartz movement (not working), blue leather strap (worn), genuine yellow gold folding clasp  
 800 / 1600 €*



379

379  
**CARTIER**  
 Modèle «Pasha»  
 Montre d'homme chronographe, cadran en acier, fond crème, poussoirs sertis de saphirs cabochons, mouvement quartz 053 Frédéric Piguet (fonctionne), bracelet acier d'origine, boucle déployante en acier Cartier  
 Ø: 36 mm - L: 16,5 cm

*Man's chronograph watch, steel dial, cream background, pushers set with cabochon sapphires, quartz movement 053 Frédéric Piguet (working), genuine steel bracelet, Cartier steel folding clasp*

2000 / 3000 €



378

378  
**CARTIER**  
 Modèle «Pasha»  
 Montre d'homme, cadran en acier, fond beige, date, mouvement automatique (fonctionne), bracelet cuir bleu (usé), boucle déployante en acier d'origine  
 Ø: 33 mm - Tour de poignet: 15,5 cm

*Man's watch, steel dial, beige back, date, automatic movement (works), blue leather strap (worn), genuine steel folding clasp*

2200 / 3200 €





380

380

ROLEX

Modèle Oyster Perpetual Datejust,

Moyen modèle en or et acier

Lunette cannelée, fond blanc, index chiffres

romains ponctués de diamants, date à 3H

Verre saphir (chocs sur extrémités),

mouvement automatique calibre Rolex

21-35, bracelet jubilé en or et acier, boucle

déployante Rolex d'origine

Circa 1989

L: 18 cm - Ø: 31 mm

*Stainless steel and yellow gold case, white dial, diamond index and roman numeral, fluted bezel, date at 3 o'clock, sapphire crystal (TU, C), gold and steel jubilee bracelet, original folding clasp all genuine*

3 000 / 5 000 €



381

381

AUDEMARS PIGUET

Modèle « Lady Oak »

Montre de dame en or jaune, date,

mouvement quartz (fonctionne)

Ø: 26 mm - L: 17,5 cm

Pb: 78,33 g (18K-750/1000) + 3,94 g

(18K-750/1000)

Accompagnée de 2 maillons

supplémentaires

*Lady's watch in yellow gold, date,*

*quartz movement (works)*

*Sold with 2 additional links*

6 500 / 8 500 €



382

382

VAN CLEEF & ARPELS

Collection «Entre les doigts» Modèle Socrate

Bague en or jaune, les fleurs serties de

diamants taille brillant pour un total d'env.

0,90 ct d'excellente qualité

Monogrammée et numérotée

TDD: 51

Pb: 6,30 g (18K-750/1000)

*Yellow gold ring, the flowers set with brilliant*

*cut diamonds of excellent quality*

*Monogrammed and numbered*

5 500 / 7 500 €



383

383

Bracelet ligne

en or jaune serti de 46 diamants taille brillant

pour un total d'env. 7 cts en semi-clos

L: 18,7 cm

Pb: 33,07 g (18K-750/1000)

*Tennis bracelet in yellow gold set with 46 brilliant*

*cut diamonds for a total of approx. 7 cts*

7 000 / 9 000 €

384

CARTIER

Pendentif «Trèfle» en or jaune retenu par un cordon en satin noir extrémité vermeil  
D: 3 cm - L: 47,5 cm  
Pb pendentif seul (hors cordon): 9,07 g (18K-750/1000)

*Yellow gold «Clover» pendant held by a black satin cord (metal clasp)*

800 / 1200 €



384

385

CARTIER

Collier en or jaune maille corde retenant un motif en torsade enlacé, les côtés guillochés, serti d'env. 2 cts de diamants taille brillant  
Signé Cartier Paris, poinçon de maître Sté M (Mathon)  
L: 38,2 cm  
Retombée: 4,6 cm  
Pb: 28,70 g (18K-750/1000)

*Yellow gold necklace holding a twisted entwined motif set with approx. 2 cts of brilliant cut diamonds*  
Signed Cartier Paris, maker's mark Sté M (Mathon)

4500 / 6500 €



385

386

CARTIER

Bracelet en or jaune articulé composé de motifs bombés guillochés serts de diamants taille brillant pour un total d'env. 1,50 ct  
Signé Cartier Paris  
L: 17,5 cm  
Pb: 26,08 g (18K-750/1000)

*Articulated yellow gold bracelet set with brilliant cut diamonds totalling approx. 1,50 ct*  
Signed Cartier Paris

3800 / 5800 €



386

387



387

FRED

Collection «Panthère»

Boucles d'oreilles en forme de pattes en or jaune ciselé et émail noir  
Signées, poinçon de maître sté G (Georland)  
Système clip pour oreilles non percées  
H: 1,7 cm - l: 1,5 cm  
Pb: 12,12 g (18K-750/1000)  
Accompagnées de leur écrin

*Earrings in the shape of paws in yellow gold and black enamel*  
Signed, maker's mark G (Georland)  
Clip system for non-pierced ears  
Sold with their box

600 / 900 €

\*388

Élégante bague «Lion» en or jaune ciselé, la crinière sertie de diamants de belle qualité pour un total d'env. 1 ct  
Travail français, poinçon de maître Sté JPB (Bellin)  
Plateau: H: 1,5 cm - l: 2 cm  
TDD: 51 1/2  
Pb: 14,52 g (18K-750/1000)

*Elegant yellow gold ring «Lion», the mane set with diamonds of good quality for a total of about 1 ct*  
French assay, maker's mark JPB (Bellin)

450 / 650 €



388



389

389

Clips d'oreilles

rétro en or jaune sertis au centre d'une topaze bleue entourée de péridots, grenats et améthystes, pour oreilles non percées

H: 2,3 cm - l: 1,8 cm

Pb: 22,21 g (18K-750/1000)

*Yellow gold retro ear clips set with a blue topaz surrounded by peridots, garnets and amethysts, for non-pierced ears*

900 / 1200 €



390

390

DIOR

Demi-parure comprenant :

- Une bague artistique en or jaune, le plateau serti de pierres fines multicolores (tourmalines, améthyste, péridot, citrines, saphir) retenu par une monture ajourée et monogrammée C.D

Signée, numérotée

Poinçon de maître Sté D

TDD : 57 - Ø : 3 cm - Pb : 22,57 g (18K-750/1000)

- Une paire de clips d'oreilles en or jaune retenant des pierres fines (améthyste, péridot, tourmaline, citrines, grenat)

Signés, numérotés

Poinçon de maître Sté D

H : 2 cm - Pb : 12,29 g (18K-750/1000)

*Half-set including:*

*- An artistic ring in yellow gold, the top set with multicoloured gemstones (tourmalines, amethyst, peridot, citrines, sapphire)*

*Signed and numbered*

*Maker's mark Sté D*

*- A pair of yellow gold ear clips holding fine stones (amethyst, peridot, tourmaline, citrines, garnet)*

*Signed and numbered*

*Maker's mark Sté D*

2 000 / 4 000 €







392

CHANEL

Modèle « Première »

Montre de dame en acier, le cadran octogonal serti de diamants taille brillant, fond nacre, mouvement quartz (fonctionne), bracelet gourmette acier, fermoir signé  
 Ø: 15 x 22 mm - L: 20 cm - Pb: 30,87 g (Acier)

Dernière révision/réparations effectuées chez CHANEL le 26/01/2022 pour 1957,00 euros

Accompagnée de sa boîte de voyage, sa boîte, sa carte d'authenticité, sa carte de garantie de réparation en date du 26/01/2022 et un CD

*Lady's watch in steel, octagonal dial set with brilliant cut diamonds, mother-of-pearl back, quartz movement (works), steel bracelet, signed clasp*

*Last revision/repairs made at CHANEL on 2022, 26th of January for 1957,00 euros*

*Comes with its travel box, its box, its authenticity card, its repair guarantee card and a CD*

3 000 / 5 000 €

391  
 Important collier à transformation  
 réalisé en or blanc texturé et agrémenté  
 de rubis et diamants taille brillant pour  
 un total d'env. 11 carats (1M)  
 Le pendent peut se désolidariser pour être  
 porté seul et le collier peut se porter plus court  
 en enlevant la partie haute  
 L partie haute: 33 cm - L collier seul: 44 1/2 cm  
 L totale: 77,5 cm  
 H broche/pendentif: 7 cm  
 Pb: 146,60 g (18K-750/1000)

*Important necklace made of white gold and  
 embellished with rubies and brilliant cut  
 diamonds for a total of approx. 11 carats (1M)  
 The pendant can be detached to be worn alone  
 and the necklace can be worn shorter  
 by removing the top part*

8 000 / 12 000 €

392

391



393

393

CARTIER

Modèle « Lanières Mini-Tonneau »

Montre de dame en or blanc en forme de tonneau  
 sertie de diamants taille brillant (env. 0,50 ct),  
 le cadran guilloché, chiffres romains peints, le remontoir  
 orné d'un diamant renversé, mouvement quartz  
 (fonctionne), le bracelet composé de deux  
 lanières articulées en or blanc d'origine

Signée, numérotée, poinçon de maître SCA (Cartier)  
 Ø: 16 x 20 mm - L: 16 cm - Pb: 50 g (18K-750/1000)

Accompagnée de sa boîte et d'un couple  
 de 3 maillons en or blanc

*Lady's watch in white gold set with brilliant cut diamonds,  
 painted Roman numerals, the winding mechanism  
 adorned with an inverted diamond, quartz movement  
 (works), the bracelet in white gold, all genuine  
 Signed, numbered, SCA (Cartier) maker's mark  
 Comes with its box and a pair of 3 white gold links*

6 500 / 9 500 €

## La Zultanite

Le nom de zultanite fait référence à son origine : les sultans de l'empire Ottoman. Son nom minéralogique, le Diaspore, est issu du grec « Diaspora » signifiant Dispersion en raison de sa brillance et de la vivacité de ses couleurs du fait de la forte présence de manganèse passant du vert kiwi au rouge framboise en passant par des tons champagne et gingembre. Plutôt résistant (7 sur l'échelle de Mohs), ce minéral trouve son origine dans les montagnes de l'Oural.



394

394

### Pendentif « Talisman »

délicatement réalisé en or blanc, la partie haute s'enroulant autour de cette vive Zultanite de forme oblongue pesant 14,42 cts, sublimée de diamants taille brillant (env. 0,40 ct) sertis en micropavage

Accompagnée de sa chaîne en or blanc maille forçat diamantée

H : 4 cm - L chaîne : 40 cm

Pb : 10,80 g (18K-750/1000)

Ce pendentif est accompagné d'un certificat GLT#4485 stipulant que la pierre est une Diaspore naturelle connue sous le nom de Zultanite de couleur Yellowish Green to Pink

*« Talisman » pendant delicately crafted in white gold, the upper part wrapping around this vivid oblong Zultanite weighing 14,42 cts, embellished with brilliant cut diamonds*

*Sold with a white gold chain*

*This pendant comes with a GLT certificate stating that the stone is a natural Diaspore known as Zultanite of Yellowish Green to Pink colour*

4 000 / 6 000 €

395

### Bague

en or blanc sertie au centre d'une Zultanite de forme poire pesant 3,60 cts ceinturée d'un pavage de diamants taille brillant pour un total d'env. 0,35 ct

TDD : 54

Pb : 5,25 g (18K-750/1000)

*White gold ring set with a pear-shaped Zultanite weighing 3,60 cts surrounded by brilliant cut diamonds*

1500 / 2 500 €



395



396

396

### Belle bague

en or blanc sertie au centre d'une importante Zultanite de forme radiant pesant 9,60 cts épaulée de 2 diamants troïka pesant au total env. 0,90 ct de couleur estimée G/H et de pureté estimée VS

TDD : 55

Pb : 8,70 g (18K-750/1000)

Cette bague est accompagnée d'un certificat GLT#4487 stipulant que la pierre est une Diaspore naturelle connue sous le nom de Zultanite de couleur Yellowish Green to Pink

*Beautiful white gold ring set in the centre with a large radiant Zultanite weighing 9,60 cts with 2 troika diamonds of assumed colour G/H and clarity VS*

*This ring comes with a GLT certificate stating that the stone is a natural Diaspore known as Zultanite of Yellowish Green to Pink colour*

6 000 / 8 000 €



397

397  
**CARTIER**  
 Montre de dame modèle Santos en or et acier,  
 cadran octogonal, fond blanc, chiffres romains,  
 mouvement automatique (fonctionne)  
 Signée, numérotée  
 Circa 1982  
 L: 17 cm - Ø: 17 mm  
 Accompagnée de sa boîte et de sa garantie

*Santos lady's watch in gold and steel, octagonal  
 dial, white background, Roman numerals,  
 automatic movement (works)  
 Signed, numbered  
 Circa 1982  
 Sold with its box and guarantee*  
 800 / 1200 €



399  
 Collier  
 «menottes» en or jaune  
 L: 58 cm  
 Pb: 18,60 g (18K-750/1000)  
 «Handcuffs» necklace in  
 yellow gold  
 500 / 700 €

398



398  
**CARTIER**  
 Modèle «Must 21» en acier bicolore  
 Cadran acier, lunette chiffres romains  
 vermeils, fond acier, mouvement quartz  
 (fonctionne), bracelet acier et plaqué, boucle  
 déployante en acier signée Cartier  
 Ø: 15 mm

*Stainless steel dial, vermeil Arabic numeral  
 bezel, stainless steel back, quartz movement  
 (works), stainless steel and plated bracelet,  
 stainless steel folding clasp signed Cartier*  
 300 / 500 €

399



401

401  
**VERDI**  
 Bague 3 corps entrelacés en or bicolore  
 rehaussée d'un pavage de diamants  
 taille brillant pour env. 2 cts  
 Signée  
 TDD: 51,5  
 Pb: 16,67 g (18K-750/1000)

*Two-tone gold ring enhanced  
 by a pavement of brilliant cut  
 diamonds for approx. 2 cts  
 Signed*  
 2000 / 3000 €

400  
 Paire de dormeuses  
 en or jaune filigrané et pampilles (2C),  
 chacune sertie d'une pièce de 10  
 Francs Napoléon III tête laurée  
 H: 4,8 cm - l: 2,3 cm  
 Pb: 14,16 g (18K-750/1000)

*Pair of yellow gold earrings  
 with pendants (2C), each one  
 set with a gold coin*  
 400 / 500 €

400



402  
 Bracelet rigide  
 en or jaune filigrané à décor de dentelles  
 disposées en vagues richement décorées de  
 5 pièces d'or 20 francs Napoléon III tête laurée  
 Travail français  
 Ø: 6,7 cm - Pb: 72,95 g (18K-750/1000)

*Yellow gold rigid bracelet richly decorated with  
 5 gold coins  
 French assay*  
 2200 / 3200 €

402







403  
Importante ceinture  
réalisée en or jaune filigrané sertie de  
10 pièces or 10 Francs Napoléon III tête nue  
et d'éléments ajourés à décor de dentelle  
Travail français  
Boucle H: 4,5 cm - l: 11 cm (1M)  
L totale: 102,5 cm - l: 3,3 cm  
Pb: 150,10 g (18K-750/1000)  
Accompagnée de 4 maillons supplémentaires  
Pb: 2,60 g (18K-750/1000)

*Important belt made of yellow gold set  
with 10 gold coins and openwork  
elements with lace decoration  
French assay*

4 400 / 6 400 €

403



404

Bracelet rigide  
en or jaune filigrané à décor de dentelles disposées en  
vagues richement décorées de 5 pièces d'or 20 Francs  
Napoléon III tête laurée  
Travail français  
Ø: 6,7 cm  
Pb: 78,50 g (18K-750/1000)

*Yellow gold rigid bracelet richly decorated with 5 gold coins  
French assay*

2 200 / 3 200 €

404



405

406  
Pendentif  
en or jaune retenant une pièce de 20  
Francs Napoléon III tête laurée 1866  
Atelier BB (Strasbourg) Ø: 3,8 cm  
Accompagné d'une chaîne à fil carré  
(restauration) L: 58 cm  
Pb: 21,30 g (21K-900/1000  
& 18K-750/1000)

*Yellow gold pendant holding a gold coin  
Comes with a chain (restoration)*

600 / 900 €

405  
Pendentif « vierge »  
retenu par une chaîne  
maille vénitienne,  
l'ensemble en or jaune  
Ø pendentif: 2,5 cm  
L chaîne: 46 cm  
Pb: 12,16 g (18K-750/1000)

*Pendant held by a chain,  
all in yellow gold*

300 / 500 €



406



409

409  
Pendentif ajouré  
en or jaune retenant une pièce  
de 20 \$ US 1927  
Ø: 4,8 cm  
Pb: 41,80 g (18K-750/1000)

*Yellow gold pendant holding  
a gold coin*

1500 / 2 200 €



407

407  
Pendentif  
en or jaune ajouré retenant une pièce de  
4 Ducats Frantz Joseph 1<sup>er</sup>, 1915 (Autriche)  
Ø: 6,3 cm - Pb: 23,55 g (18K-750/1000)  
Accompagné d'une chaîne maille écaille  
en or jaune - L: 62 cm  
Pb: 14,15 g (18K-750/1000)

*Yellow gold openwork pendant holding  
a gold coin*

*Comes with its yellow gold chain*

1000 / 2 000 €



408

408  
Pendentif  
en or jaune à décor de fil corde retenant  
une pièce de 4 Ducats Frantz  
Joseph 1<sup>er</sup>, 1915 (Autriche)  
Ø: 5,2 cm - Pb: 23,15 g (18K-750/1000)  
Accompagnée d'une chaîne torsadée  
en or jaune - L: 68 cm  
Pb: 11,08 g (18K-750/1000)

*Yellow gold pendant holding a gold coin  
Comes with its yellow gold chain*

1000 / 2 000 €



410

410  
Bague  
en or jaune retenant  
une pièce de 20 Francs  
Marianne  
TDD: 55  
Pb: 2,40 g (18K-750/1000)

*Yellow gold ring holding a  
gold coin*

250 / 350 €



411

411

Bracelet gourmette  
maille texturée retenant 5 pièces  
or 20 Lire Umberto 1<sup>er</sup> 1882, Italie  
L: 18 cm - Pb: 102,26 g  
(21K-900/1000 & 18K-750/1000)

*Yellow gold bracelet  
holding 5 gold coins*

2800 / 3800 €



412

412

Pièces or  
2x 20 Francs Marianne 1907, 1914  
Pb: 12,90 g (21K-900/1000)

*Gold coins*

460 / 660 €



413

413

Pièces or  
2x 20 Francs Cérés tête laurée  
1851 Atelier A (Paris)  
Pb: 12,84 g (21K-900/1000)

*Gold coins*

460 / 660 €



414



414  
Pièce or  
20 Francs Napoléon III tête  
Laurée 1868 Atelier A (Paris)  
Pb: 6,41 g (21K-900/1000)

*Gold coin*  
220 / 320 €

415  
Pièce or  
20 Pesetas Alphonse XIII  
1890 Espagne  
Pb: 6,44 g (21K-900/1000)

*Gold coin*  
220 / 330 €



415

416



416  
Pièce or  
20 Vreneli 1901 Suisse  
Pb: 6,46 g (21K-900/1000)

*Gold coin*  
230 / 330 €

417  
Pièce or  
20 Lire Vittorio  
Emmanuele II 1873 Italie  
Pb: 6,44 g (21K-900/1000)

*Gold coin*  
220 / 330 €



417

418



418  
Pièce or  
Souverain Georges V  
1912 Angleterre  
Pb: 7,99 g (21K-900/1000)

*Gold coin*  
280 / 380 €

419  
Pièce or  
4 Ducats Frantz Joseph  
1915 Autriche  
Pb: 13,96 g (21K-900/1000)

*Gold coin*  
500 / 700 €



419



420

\*420

Bague pompadour en or jaune retenant en son centre un saphir pesant env. 4 cts dans un entourage de diamants taille brillant pour env. 1,50 ct Travail français TDD: 53 - Pb: 6,73 g (18K-750/1000) Cette bague est accompagnée d'un certificat GEMPARIS#20221976321-1 stipulant que le saphir est d'origine Ceylan sans modification thermique ni traitement

*Yellow gold pompadour ring holding in its center a sapphire weighing approx. 4 cts in a setting of brilliant cut diamonds for approx. 1,50 ct*

French assay

2000 / 4000 €



424

\*424

Bague cœur en or jaune, le centre serti d'un saphir jaune et bleu en forme de poire, l'ensemble pavé de diamants taille brillant pour un total d'env. 2,50 cts Travail français, poinçon de maître Sté FB TDD: 57 - Pb: 6,79 g (18K-750/1000)

*Yellow gold heart ring, the center set with a pear-shaped yellow and blue sapphire, the whole paved with brilliant cut diamonds for a total of about 2,50 cts*

French assay, maker's mark Sté FB

600 / 800 €



426



\*426

Paire de clips d'oreilles en or jaune, chacun retenant un saphir en forme de cœur pour un total d'env. 5 cts souligné de diamants taille brillant pour un total d'env. 1 ct. Pour oreilles non percées Travail français H: 1,9 cm - Pb: 7,65 g (18K-750/1000)

*Pair of yellow gold ear clips, each one holding a heart-shaped sapphire for a total of approx. 5 cts underlined by brilliant cut diamonds for a total of approx. 1 c. For non-pierced ears*

French assay

1000 / 2000 €

\*421

Bague

en or jaune ciselé sertie au centre d'un saphir de forme poire pesant env. 2,20 cts Travail français, poinçon de maître Sté DD TDD: 54 - Pb: 9,21 g (18K-750/1000)

*Yellow gold ring set with a pear-shaped sapphire weighing approx. 2,20 cts*

French assay, maker's mark Sté DD

450 / 650 €



421

\*422

Paire de créoles

en or jaune serties d'env. 1 ct de saphirs de forme ovale rehaussée d'un pavage de diamants taille brillant pour env. 1 ct Système clip pour oreilles non percées Travail français, poinçon de maître PB Ø: 2 cm - Pb: 11,57 g (18K-750/1000)

*Pair of yellow gold hoop earrings set with approx. 1 ct of oval sapphires enhanced by a pavement of brilliant cut diamonds for approx. 1 ct*

Clip system for non-pierced ears

French assay, maker's mark PB

600 / 1200 €



422

\*423

Paire de créoles

en or jaune serties d'env. 1,50 ct de diamants taille brillant Système clip pour oreilles non percées Travail français, poinçon de maître PB Ø: 2,2 cm - Pb: 8,43 g (18K-750/1000)

*Pair of yellow gold hoop earrings set with approx. 1,50 ct of brilliant cut diamonds*

Clip system for non-pierced ears

French assay, maker's mark PB

600 / 1200 €



423

\*425

Bague

en or jaune sertie au centre d'un saphir en forme de cœur pesant env. 2 cts ceinturé de 3 rangées de diamants taille brillant pour env. 1 ct Travail français, poinçon de maître Sté FB TDD: 50 - Pb: 5,13 g (18K-750/1000)

*Yellow gold ring set with a heart-shaped sapphire weighing approx. 2 cts surrounded by 3 rows of brilliant cut diamonds for approx. 1 ct*

French assay, maker's mark Sté FB

800 / 1600 €



\*427

Collier

alternant maille gourmette et maille allongée en or jaune retenant six éléments sertis de saphirs disposés en losange (env. 2 cts) rehaussés d'un pavage de diamants taille brillant pour un total d'env. 1,80 ct

Travail français

L : 40 cm - l : 0,50 cm - Pb : 40,34 g (18K-750/1000)

*Yellow gold necklace retaining six elements set with sapphires (approx. 2 cts) enhanced by brilliant cut diamonds for a total of approx. 1,80 ct*

French assay

1200 / 2 200 €

427



428

\*429

Élégante bague toi et moi en or jaune, les 2 extrémités retenant un saphir en forme de poire pour un total d'env. 2 cts sublimé d'un pavage de diamants taille brillant en chute pour un total d'env. 1,50 ct  
Travail français, poinçon de maître Sté FB  
TDD : 54 1/2  
Pb : 6,40 g (18K-750/1000)

*Elegant yellow gold ring holding a pear-shaped sapphire for a total of approx. 2 cts sublimated by a pavement of brilliant cut diamonds for a total of approx. 1,50 ct  
French assay, maker's mark Sté FB*

1500 / 3 500 €



429

\*428

Bague

en or jaune sertie au centre d'un saphir en forme de cœur pesant env. 2 cts ceinturé de 3 rangées de diamants taille brillant pour env. 1 ct  
Travail français, poinçon de maître Sté FB  
TDD : 54  
Pb : 4,56 g (18K-750/1000)

*Yellow gold ring set with a heart-shaped sapphire weighing approx. 2 cts surrounded by 3 rows of brilliant cut diamonds for approx. 1 ct  
French assay, maker's mark Sté FB*

800 / 1600 €



430

\*430

Ensemble de bijoux en or jaune (18K-750/1000) comprenant :

- Une paire de boutons de manchettes sertie de saphirs calibrés (env. 2,20 cts) - Pb : 8,56 g
- Une bague triple corps, le centre sertie de diamants taille princesse et saphirs calibrés - TDD : 51 - Pb : 7,35 g
- Une bague bicolore sertie de saphirs ovales et calibrés rehaussés de diamants taille brillant - TDD : 44 - Pb : 8,68 g

*Mixed lot of yellow gold jewels*

800 / 1600 €



\*431

Bague

en or jaune sertie au centre de saphirs jaunes de forme ovale et carrée pour un total d'env. 1,90 ct, les extrémités serties de diamants taille brillant (env. 0,40 ct)

Travail français, poinçon de maître Sté FB

TDD: 51

Pb: 6,75 g (18K-750/1000)

*Yellow gold ring set with oval and square yellow sapphires for a total of approx. 1,90 ct, the ends set with brilliant cut diamonds*

*French assay, maker's mark Sté FB*

600 / 900 €



431

\*433

Bague

en or jaune sertie au centre de rubis de forme ovale et carrée pour un total d'env. 1,50 ct, les extrémités serties de diamants taille brillant (env. 0,50 ct)

Travail français, poinçon de maître Sté FB

TDD: 53

Pb: 7,21 g (18K-750/1000)

*Yellow gold ring set in the center with oval and square rubies for a total of approx. 1,50 ct, the ends set with brilliant cut diamonds*

*French assay, maker's mark Sté FB*

700 / 1400 €



433

\*435

Bague triple corps

en or jaune, le centre serti d'un rubis ovale pesant env. 0,60 ct épaulé d'une ligne de diamants baguettes et diamants taille brillant pour un total d'env. 1 ct

Travail français, poinçon de maître SF

TDD: 54

Pb: 6,99 g (18K-750/1000)

*Yellow gold ring, the center set with an oval ruby with a line of baguette and brilliant cut diamonds for a total of approx. 1 ct*

*French assay, maker's mark SF*

800 / 1200 €



435

\*432

\*432

Bague

en or jaune sertie au centre de saphirs de forme ovale et carrée pour un total d'env. 2,20 cts (dont centre env. 1,40 ct), les extrémités serties de diamants taille brillant (env. 0,60 ct)

Travail français, poinçon de maître Sté FB

TDD: 53

Pb: 7,05 g (18K-750/1000)

*Yellow gold ring set with oval and square sapphires for a total of approx. 2,20 cts, the ends set with brilliant cut diamonds*

*French assay, maker's mark Sté FB*

900 / 1800 €



432

\*434

Bague

en or jaune sertie au centre de saphirs roses de forme ovale et carrée pour un total d'env. 1,50 ct, les extrémités serties de diamants taille brillant (env. 0,60 ct)

Travail français

TDD: 53

Pb: 7,44 g (18K-750/1000)

*Yellow gold ring set with oval and square pink sapphires for a total of approx. 1,50 ct, the ends set with brilliant cut diamonds*

*French assay*

600 / 900 €



434

\* 436

Bague triple corps

en or jaune, le centre serti d'un saphir bleu de forme ovale épaulé de saphirs jaunes calibrés pour un total d'env. 1,80 ct, les extrémités serties de diamants taille brillant (env. 0,40 ct)

Travail français, poinçon de maître Sté FB

TDD: 52

Pb: 6,04 g (18K-750/1000)

*Yellow gold ring, the center set with an oval-shaped blue sapphire and yellow calibrated sapphires for a total of approx. 1,80 ct, the ends set with brilliant cut diamonds*

*French assay, maker's mark Sté FB*

600 / 900 €



436





437

**Ensemble de bijoux en or jaune (18K-750/1000) comprenant :**

- Un bracelet rigide à ouverture latérale ponctué de saphirs cabochons Ø: 6 cm - Pb: 13,05 g
- Un collier maille plate retenant env. 3,50 cts de saphirs navettes et 1 ct de diamants taille brillant L: 40 cm - Retombée: 3 cm - Pb: 15,84 g assorti de son bracelet serti d'env. 3,50 cts de saphirs navettes et 1 ct de diamants taille brillant L: 19 cm - Pb: 9,82 g, et de sa bague en or jaune ajouré sertie de saphirs (env. 1,50 ct) et de diamants pour env. 0,20 ct - TDD: 53 - Pb: 6,57 g
- Une bague décorée de saphirs navettes (env. 2 cts) et diamants taille brillant (env. 0,60 ct) - TDD: 52 - Pb: 5,62 g
- Une bague alternant saphirs (env. 2 cts) et diamants (env. 0,60 ct) TDD: 56 1/2 - Pb: 6,95 g
- Une bague retenant 2 saphirs ovales et petits diamants TDD: 52 1/2 - Pb: 2,37 g
- Une bague en or jaune saphirs navettes (env. 1,50 ct) et diamants (env. 0,40 ct) - TDD: 53 - Pb: 4,93 g
- Une bague sertie au centre d'un saphir cabochon épaulé de diamants taille brillant - TDD: 54 - Pb: 4,10 g
- Une paire de boucles d'oreilles agrémentées de saphirs navettes (env. 3 cts) et diamants taille brillant (env. 1,20 ct) - H: 2,4 cm - Pb: 6,87 g
- Un collier chaîne forçat, le centre sertie de saphirs navettes (env. 1,20 ct) et diamants taille brillant (env. 0,50 ct) - L: 40 cm - Pb: 4,50 g
- Une bague retenant 2 saphirs ovales et diamants - TDD: 53 - Pb: 3,55 g
- Une bague jonc sertie au centre d'un saphir - TDD: 59 - Pb: 3,40 g
- Une bague sertie de saphirs taille princesse - TDD: 53 - Pb: 3,96 g
- Une bague sertie de saphirs et diamants - TDD: 57 - Pb: 5,42 g
- Une bague sertie d'une ligne de saphirs épaulée de diamants taille brillant TDD: 52 1/2 - Pb: 6,29 g
- Une bague retenant un saphir rectangulaire (env. 1,30 ct) épaulé de 2 diamants - TDD: 52 1/2 - Pb: 2,94 g
- Un pendentif retenant un saphir cabochon - H: 2,5 cm - Pb: 4,44 g
- Un collier retenant un saphir et 2 diamants - L: 40 cm - Pb: 3,10 g
- Un collier retenant un saphir en pampille (env. 1,20 ct) embelli de saphirs navettes et diamants taille brillant - L: 44 cm - Retombée: 2 cm - Pb: 7,15 g
- Un pendentif retenant un saphir poire pesant env. 1,60 ct rehaussé d'un petit diamant accompagné de sa chaîne - L: 40 cm - Pb: 4,96 g
- Un pendentif monté d'un saphir poire rehaussé de 2 petits diamants accompagné de sa chaîne - L: 37 cm - Pb: 3,59 g
- Un pendentif bicolore, sertie d'un saphir poire et diamant taille brillant L: 44 cm - Pb: 5,08 g
- Un pendentif retenant un saphir en forme de cœur rehaussé d'un petit diamant, accompagné de sa chaîne - L: 39 cm - Pb: 4,49 g
- Une pince à cravate tricolore sertie d'un saphir et d'un diamant L: 6 cm - Pb: 4,56 g

*Mixed lot of yellow gold jewels*

4 500 / 6 500 €





438

Ensemble de bijoux en or jaune (18K-750/1000) comprenant :

- Une bague sertie d'une émeraude navette, entourage brillants - TDD : 51 - Pb : 2,74 g
- Une bague sertie d'une ligne d'émeraudes, entourage brillants - TDD : 51 1/2 - Pb : 3,59 g
- Une bague sertie d'une émeraude épaulée de brillants - TDD : 53 - Pb : 2,35 g
- Une bague double corps sertie de 2 émeraudes carrées rehaussées de brillants - TDD : 52 1/2 - Pb : 5,56 g
- Une bague sertie d'émeraudes navettes et brillants - TDD : 52 - Pb : 5,6 g
- Une bague sertie d'une émeraude ronde (env. 0,70 ct) épaulée de diamants baguettes calibrés (env. 0,40 ct) - TDD : 53 - Pb : 5,10 g
- Des boucles d'oreilles serties d'émeraudes et brillants - H : 2 cm - Pb : 5,58 g
- Des puces d'oreilles serties d'émeraudes et diamants - Pb : 1,80 g
- Des créoles alternant émeraudes et diamants - Ø : 1,2 cm - Pb : 2,75 g
- Des pendants d'oreilles articulés sertis d'émeraudes et diamants taille brillant (env. 1,30 ct) - H : 3,3 cm - Pb : 6,95 g
- Une broche sertie d'émeraudes et diamants - L : 6,5 cm - Pb : 3,56 g
- Un bracelet serti d'émeraudes et diamants (env. 1,50 ct) - L : 17,5 cm - Pb : 9,19 g
- Un collier retenant des émeraudes - L : 42 cm - Pb : 5,50 g
- Un collier serti d'émeraudes et diamants - L : 38 cm - Pb : 4,90 g
- Un collier serti d'émeraudes et diamants taille brillant (env. 1,50 ct) - L : 49,5 cm - Pb : 19,09 g
- Un collier serti d'émeraudes et brillants - L : 40,5 cm - Pb : 20,76 g
- Un pendentif en émeraudes navettes (env. 1,50 ct) et diamants (env. 0,50 ct) accompagné de sa chaîne - L : 39 cm - Pb : 9,80 g

*Mixed lot of yellow gold jewels*

3500/5500 €





439

Ensemble de bijoux en or jaune (18K-750/1000) comprenant :

- Un bracelet flexible texturé - Pb : 16,63 g
- Un collier composé de 56 perles blanches (Ø 7 mm) retenant un pendentif amovible serti de brillants et saphirs cabochons de couleur bleue et jaune (env. 13 cts)  
Pb pendentif : 11,48 g - H : 4,5 cm - Pb : 34,10 g - L : 44 cm
- Une bague texturée à décor d'enroulement retenant une perle baroque (env. 12 x 10,50 mm) ponctuée de brillants - TDD : 52 1/2 - Pb : 10,60 g
- Un collier négligé retenant 2 perles baroques (env. 14,80 x 10,40 - 11,80 x 10,30 mm) rehaussées de brillants - L : 49 cm - Retombée : 7 cm - Pb : 23,12 g
- Une bague montée d'une perle blanche (env. 8 mm) - TDD : 54 - Pb : 4,60 g
- Une bague boucle montée d'une perle (env. 7,4 mm) rehaussée de diamants taille brillant - TDD : 53 - Pb : 4,44 g
- Une bague montée d'une perle, saphirs navettes et brillants  
TDD : 54 - Pb : 2,75 g
- Une bague perle et rubis - TDD : 51 - Pb : 0,90 g
- Une bague perle, émeraudes navettes et brillants - TDD : 54 - Pb : 2,55 g
- Une bague perles, émeraudes et brillants - TDD : 52 - Pb : 4,20 g
- Une bague toi et moi en perles (env. 8 mm chaque) et petits brillants  
TDD : 57 - Pb : 5,18 g
- Une bague perle, rubis navettes et brillants - TDD : 53 1/2 - Pb : 3 g
- Une bague toi et moi en or blanc montée d'une perle (env. 9,80 mm), les extrémités serties d'un pavage de diamants taille brillant  
TDD : 56 - Pb : 7,80 g
- Un sautoir constitué d'éléments en torsades et perles (env. 6,40 mm)  
L : 84 cm - Pb : 20,44 g
- Des boucles d'oreilles perles, saphirs et diamants - H : 1,7 cm - Pb : 4,10
- Des clips d'oreilles perle Mabé (oreilles percées) - Ø : 2 cm - Pb : 18,88 g
- Des créoles serties de corail rose (système à vis) - Ø : 2,8 cm - Pb : 6,28 g
- Une broche perles et brillants - L : 6,3 g - Pb : 4,70 g
- Un collier retenant une opale rehaussée de brillants  
L : 40 cm - Retombée H : 2,5 cm - l : 1,3 cm - Pb : 5,43 g
- Un pendentif chaîne retenant une perle et petits brillants  
L : 41 cm - Pb : 4,50 g
- Un pendentif chaîne retenant une perle et petits brillants  
L : 39 cm - Pb : 5,02 g

Mixed lot of yellow gold jewels

3500 / 5500 €



Lot 212



<b>objet • item</b> 1 pierre bleue facettée 1 faceted blue stone	<b>nom commercial • commercial name</b> <b>SAPHIR • SAPPHIRE</b>
<b>forme et taille • shape and cutting</b> Ovale, taille à degrés • Oval, stepped cut	<b>Famille • species</b> <b>CORINDON • CORUNDUM</b>
<b>dimensions • measurements</b> 8,96 x 6,61 x 3,32 mm	<b>poide • weight</b> <b>2,18 carats</b>

**avis d'origine géographique • opinion of geographical origin**  
Sri Lanka  
Ceylan • Ceylon

**commentaire • comment**  
Pas de modification ou traitement observé (S)  
No indications of modification or treatment (S)

**GemZoom® grandeur nature • life scale ••• agrandissement • magnification ••• inclusions • inclusions ••**

**IMPORTANT - LIMITATION**

Verifiez la validite de ce rapport sur - Check the validity of this report at **GEM PARIS**



Lot 214



<b>objet • item</b> 1 pierre bleue facettée 1 faceted blue stone	<b>nom commercial • commercial name</b> <b>SAPHIR • SAPPHIRE</b>
<b>forme et taille • shape and cutting</b> Ovale, taille mixte • Oval, mixed cut	<b>Famille • species</b> <b>CORINDON • CORUNDUM</b>
<b>dimensions • measurements</b> 8,51 x 6,43 x 4,57 mm	<b>poide • weight</b> <b>2,65 carats</b>

**avis d'origine géographique • opinion of geographical origin**  
Sri Lanka  
Ceylan • Ceylon

**commentaire • comment**  
Pas de modification ou traitement observé (S)  
No indications of modification or treatment (S)

**GemZoom® grandeur nature • life scale ••• agrandissement • magnification ••• inclusions • inclusions ••**

**IMPORTANT - LIMITATION**

Verifiez la validite de ce rapport sur - Check the validity of this report at **GEM PARIS**

Lot 232



Date: 16/05/2019      LFG      BD021170/1

Forme - Taille: Ovale - Facettée  
Dimensions: 11,7 x 9,3 x 6,6 mm env.

Identification: **SAPHIR**  
Nature: **CORINDON**  
Masse: **15.59 g**  
Origine: **Sri Lanka (Ceylan)**  
Traitement: **Pas d'indication de traitement**

Commentaires: Caractéristiques compatibles avec celles des gisements de Sri Lanka (anciennement Ceylan)  
Pas de modification thermique constatée  
Pierre légèrement à changement de couleur  
Pierre examinée sertie

6,59  
6,1



Les bijoux de ce catalogue ne sont pas à taille réelle  
Photos non contractuelles

Photos bijoux et conception : Seacom / Creamania  
Impression : www.riccobono.fr

Lot 236

**CARAT GEM LAB**  
Laboratoire de Gemmologie - Gemological Laboratory

REPORT: CGL25751  
February, 2022

WEIGHT:  
10.91 carat(s) (Client indication)

SHAPE:  
Pear cabochon

DIMENSIONS:  
Approx. : 13.1 x 10.3 x 7.6 mm

COLOR:  
INTENSE BLUE

IDENTIFICATION:  
SAPPHIRE  
Variety of origin of natural origin

Indications of heating

Provenance : Sri Lanka (Ceylon)



The image is not necessarily exact color and size

Dr. Erd Eric

8 rue de Champagne 57155 Marly - France  
www.caratgemlab.com



Lot 347

**HRD Antwerp**  
Institute of Gemmology

Certificate N° 11018535003

Antwerp, June 23, 2011

Shape: brilliant  
Carat weight: 1.16 ct  
Fluorescence: nil  
Colour Grade: none white + F  
Clarity Grade: VS1  
Cut: Proportions: very good, Polish: very good, Symmetry: excellent

Technical Information  
Measurements: 6.73 x 6.80 mm x 4.22 mm  
Girdle: Min 2.5 % faceted  
Culet: pointed  
Total Depth: 62.3 %  
Table Width: 58 %  
Crown Height ( β ): 15.0 % [35.7 deg]  
Pavilion Depth ( α ): 45.0 % [42.1 deg]  
Length Holes Crown: 50 %  
Length Holes Pavilion: 80 %  
Sum: α + β: 77.8 deg



Gemmologist: *[Signature]*

The stone in accordance with the mentioned number has been identified as a natural gem diamond.

Selective characteristics have been indicated in order to clarify the description and/or for further identification. Symbols do not usually reflect the exact shape or size of the characteristic.



Lot 339

**GIA**

GIA REPORT: 1235880591

October 12, 2016  
GIA Report Number: 1235880591  
Shape and Cutting Style: Pear Brilliant  
Measurements: 8.55 x 5.71 x 3.40 mm

Carat Weight: 1.01 carat  
Color Grade: F  
Clarity Grade: VS2

Polish: Excellent  
Symmetry: Excellent  
Fluorescence: None

Comments: Pigeons are not shown. Surface grading is not shown.

PROPORTIONS: slightly thick, very thick (faceted), 60%, 50.5%, none. Profile not to actual proportions.

CLARITY CHARACTERISTICS:  KEY TO SYMBOLS: Crystal, Feather.



Lot 244

**GIA**

GIA REPORT: 5172219785

July 13, 2015  
Report Type: Grading Report  
GIA Report Number: 5172219785  
Shape and Cutting Style: Pear Modified Brilliant  
Measurements: 8.06 x 5.37 x 3.36 mm

Carat Weight: 1.03 carat  
Color Grade: Fancy Vivid Yellow  
Color Origin: Natural  
Color Distribution: Even  
Clarity Grade: SI1

Polish: Excellent  
Symmetry: Good  
Fluorescence: Medium Yellow

Comments: Additional clouds are not shown. Pigeons are not shown.

PROPORTIONS: 50%, 62.8%, none. Profile not to actual proportions.

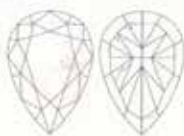
CLARITY CHARACTERISTICS:  KEY TO SYMBOLS: Cloud, Tinted Spot, Crystal, Feather, Beads.





Lot 348



**HRD Antwerp**

**NATURAL DIAMOND GRADING REPORT**  
N° 170002265887

January 23, 2018

Shape	brilliant
Carat (weight)	1.01 ct
Fluorescence	nil
Colour Grade	exceptional white + ( D )
Clarity Grade	VS2
Cut	
Proportions	good
Polish	excellent
Symmetry	good

**TECHNICAL INFORMATION**

Measurements	6.37 - 6.51 mm x 3.91 mm
Girdle	medium 5.0 % faceted
Culet	0.5 % polished
Total Depth	66.6 %
Table Width	64 %
Crown Height (β)	10.0 % ( 29.3 deg )
Pavilion Depth (α)	45.0 % ( 42.1 deg )
Length Halves Crown	45 %
Length Halves Pavilion	80 %
Sum (α & β)	71.4 deg



**LASER INSCRIPTION**  
Inscription on girdle:  
HRD Antwerp 170002265887  
Non-HRD inscription on girdle:

The stone in accordance with the mentioned number has been identified as a natural gem diamond.  
Selective characteristics have been indicated in order to clarify the description and/or for further identification. Symbols do not usually reflect the exact shape or size of the characteristic.



Lot 356



**HRD Antwerp**

**NATURAL DIAMOND GRADING REPORT**  
N° 220000027312      February 24, 2022

Shape	brilliant
Carat (weight)	1.33 ct
Fluorescence	nil
Colour Grade	rare white + ( F )
Clarity Grade	S11
Cut	
Proportions	very good
Polish	very good
Symmetry	very good

**TECHNICAL INFORMATION**

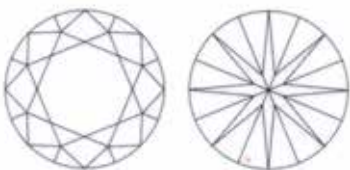
Measurements	7.21 - 7.35 mm x 4.27 mm
Girdle	thin 2.5 %
Culet	pointed
Total Depth	58.8 %
Table Width	62 %
Crown Height (β)	11.5 % ( 31.3 deg )
Pavilion Depth (α)	45.0 % ( 42.1 deg )
Length Halves Crown	40 %
Length Halves Pavilion	80 %
Sum (α & β)	73.4 deg

Check your grading report online:  
[my.hrdantwerp.com](http://my.hrdantwerp.com)

Lot 357

**HRD Antwerp**

**NATURAL DIAMOND GRADING REPORT**  
N° 220000037695      March 12, 2022

Shape	oval
Carat (weight)	5.00 ct
Fluorescence	nil
Colour Grade	white ( H )
Clarity Grade	P1
Cut	
Proportions	very good
Polish	very good
Symmetry	very good

**TECHNICAL INFORMATION**

Measurements	12.03 x 9.32 x 6.53 mm
Girdle	ex thick 8.5 % faceted
Culet	pointed
Total Depth	70.1 %
Table Width	56 %
Crown Height (β)	17.5 %
Pavilion Depth (α)	44.5 %
Length Halves Crown	
Length Halves Pavilion	
Sum (α & β)	

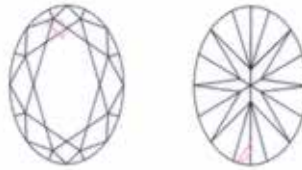

Check your grading report online:  
[my.hrdantwerp.com](http://my.hrdantwerp.com)

Lot 359



**GIA**  
GIA REPORT  
7341307347

**GIA NATURAL DIAMOND GRADING REPORT**  
December 18, 2019  
GIA Report Number: 7341307347  
Shape and Cutting Style: Pear Modified Brilliant  
Measurements: 8.63 x 5.12 x 3.26 mm

**GRADING RESULTS**  
Carat Weight: 1.01 carat  
Color Grade: I  
Clarity Grade: VS2

**ADDITIONAL GRADING INFORMATION**  
Polish: Very Good  
Symmetry: Very Good  
Fluorescence: None  
Comments: Additional clouds are not shown. Proportions are not shown.

**PROPORTIONS**  
Diagram showing proportions: 56%, 63.7%, none. Profile not to actual proportions.

**CLARITY CHARACTERISTICS**  
Diagram showing clarity characteristics.

**KEY TO SYMBOLS**  
• Crystal  
• Dust  
• Feather  
• Inclusions



Lot 357



**NATURAL DIAMOND GRADING REPORT**  
N° 210000189131      October 04, 2021

Shape: brilliant  
Carat (weight): 3.13 ct  
Fluorescence: strong  
Colour Grade: tinted colour ( N-O )  
Clarity Grade: VS2  
Cut: excellent

Proportions: excellent  
Polish: excellent  
Symmetry: excellent

**TECHNICAL INFORMATION**  
Measurements: 9.30 - 9.36 mm x 5.84 mm  
Girdle: medium 4.0 % faceted  
Culet: pointed  
Total Depth: 62.5 %  
Table Width: 58 %  
Crown Height (β): 14.0 % ( 33.6 deg )  
Pavilion Depth (α): 44.5 % ( 41.7 deg )  
Length Halves Crown: 50 %  
Length Halves Pavilion: 75 %  
Sum (α & β): 75.3 deg

Diagram showing diamond proportions and a diamond ring.

Check your grading report online: [my.hrdantwerp.com](http://my.hrdantwerp.com)

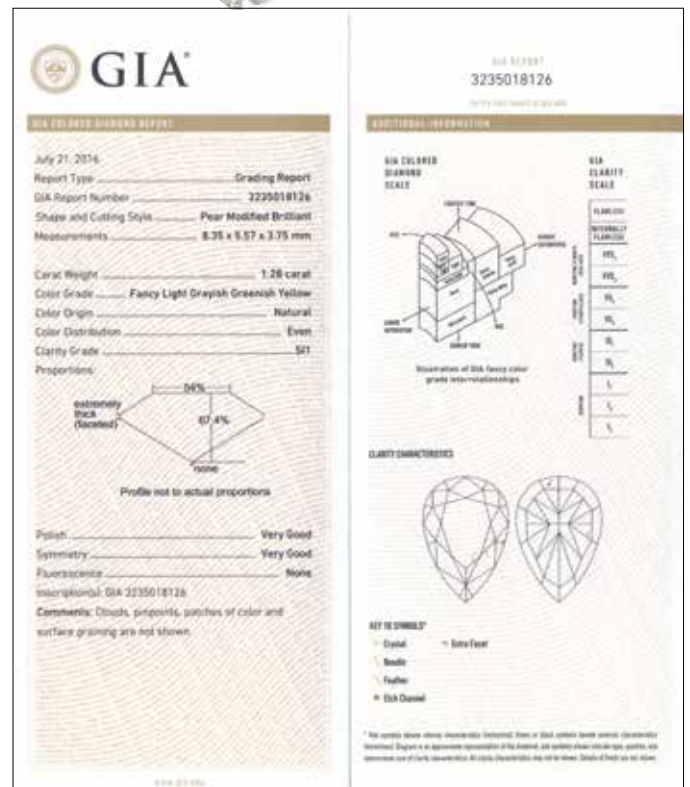

**GIA**  
GIA REPORT  
3235018126

**GIA COLORED DIAMOND GRADING REPORT**  
July 21, 2016  
Report Type: Grading Report  
GIA Report Number: 3235018126  
Shape and Cutting Style: Pear Modified Brilliant  
Measurements: 8.26 x 5.57 x 3.75 mm

Carat Weight: 1.28 carat  
Color Grade: Fancy Light Grayish Greenish Yellow  
Color Origin: Natural  
Color Distribution: Even  
Clarity Grade: SI1

**ADDITIONAL INFORMATION**  
Diagram showing color scale and clarity characteristics.

**CLARITY CHARACTERISTICS**  
Diagram showing clarity characteristics.

**KEY TO SYMBOLS**  
• Crystal  
• Inclusions  
• Feather  
• Ink Detail



GIA REPORT  
1379003402

Verify this report at GIA.edu

GIA NATURAL COLORED DIAMOND REPORT

January 06, 2021

Report Type ..... Grading Report

GIA Report Number ..... 1379003402

Shape and Cutting Style ..... Cut-Cornered Rectangular  
Modified Brilliant

Measurements ..... 8.47 x 6.47 x 4.59 mm

Carat Weight ..... 2.35 carat

Color Grade ..... Fancy Light Yellow

Color Origin ..... Natural

Color Distribution ..... Even

Clarity Grade ..... VVS1

Proportions:



Profile not to actual proportions

Polish ..... Very Good

Symmetry ..... Very Good

Fluorescence ..... Faint

Inscriptions: GIA 1379003402

GIA.edu

ADDITIONAL INFORMATION

GIA COLORED DIAMOND SCALE

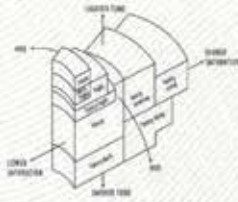
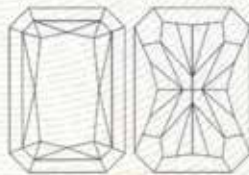

Illustration of GIA fancy color grade interrelationships.

GIA CLARITY SCALE

FLAWLESS
INTERNALLY FLAWLESS
VVS <sub>1</sub>
VVS <sub>2</sub>
VS <sub>1</sub>
VS <sub>2</sub>
S <sub>1</sub>
S <sub>2</sub>
I <sub>1</sub>
I <sub>2</sub>

CLARITY CHARACTERISTICS



KEY TO SYMBOLS\*

Feather

\* Red symbols denote internal characteristics (Inclusions). Green or black symbols denote external characteristics (blemishes). Diagram is an approximate representation of the diamond, and symbols show approximate location and approximate size of clarity characteristics. All clarity characteristics may not be shown. Details of blemishes are not shown.

Lot 360



GIA REPORT  
2175091978

Verify this report at GIA.edu

GIA COLORED DIAMOND REPORT

April 06, 2015

Report Type ..... Grading Report

GIA Report Number ..... 2175091978

Shape and Cutting Style ..... Cut-Cornered Rectangular  
Modified Brilliant

Measurements ..... 9.19 x 8.12 x 4.84 mm

Carat Weight ..... 3.07 carat

Color Grade ..... Fancy Intense Yellow

Color Origin ..... Natural

Color Distribution ..... Even

Clarity Grade ..... VVS2

Proportions:

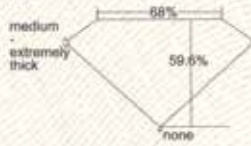

Profile not to actual proportions

Polish ..... Good

Symmetry ..... Good

Fluorescence ..... None

GIA.edu

ADDITIONAL INFORMATION

GIA COLORED DIAMOND SCALE

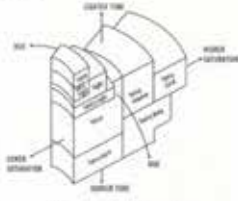
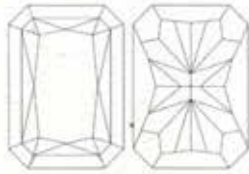

Illustration of GIA fancy color grade interrelationships.

GIA CLARITY SCALE

FLAWLESS
INTERNALLY FLAWLESS
VVS <sub>1</sub>
VVS <sub>2</sub>
VS <sub>1</sub>
VS <sub>2</sub>
S <sub>1</sub>
S <sub>2</sub>
I <sub>1</sub>
I <sub>2</sub>

CLARITY CHARACTERISTICS



KEY TO SYMBOLS\*

Feather

Extra Facet

\* Red symbols denote internal characteristics (Inclusions). Green or black symbols denote external characteristics (blemishes). Diagram is an approximate representation of the diamond, and symbols show approximate location and approximate size of clarity characteristics. All clarity characteristics may not be shown. Details of blemishes are not shown.

Lot 362







**GIA NATURAL DIAMOND GRADING REPORT**

October 22, 2019  
 GIA Report Number **1338984882**  
 Shape and Cutting Style **Pear Brilliant**  
 Measurements **11.25 x 6.66 x 4.27 mm**

**GRADING RESULTS**

Carat Weight **2.01 carat**  
 Color Grade **D**  
 Clarity Grade **S11**

**ADDITIONAL GRADING INFORMATION**

Polish **Excellent**  
 Symmetry **Very Good**  
 Fluorescence **None**  
 Inscription: GIA 1338984882  
 Comments: Additional clouds are not shown. Pinpoints are not shown.

GIA REPORT  
**1338984882**

Verify this report at GIA.edu

**PROPORTIONS**

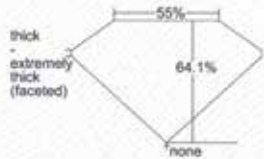

Profile not to actual proportions

**CLARITY CHARACTERISTICS**

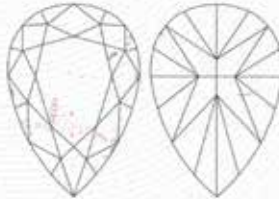

**KEY TO SYMBOLS\***

- Feather
- Crystal
- Cloud
- Cavity
- Needle
- Included Natural
- Natural

\* Not symbolic (except internal characteristics included). Green or black symbols denote external characteristics (inclusions). Diagram is an approximate representation of the diamond, and symbols show relative type, position, and approximate size of clarity characteristics. All clarity characteristics may not be shown. Details of facets are not shown.

GIA.edu



Lot 361



**GIA NATURAL COLORED DIAMOND REPORT**

October 12, 2020  
 Report Type **Grading Report**  
 GIA Report Number **2215133945**  
 Shape and Cutting Style **Pear Modified Brilliant**  
 Measurements **11.30 x 6.84 x 3.89 mm**  
 Carat Weight **2.07 carat**  
 Color Grade **Fancy Intense Yellow**  
 Color Origin **Natural**  
 Color Distribution **Even**  
 Clarity Grade **VS1**  
 Proportions:



Profile not to actual proportions

Polish **Very Good**  
 Symmetry **Very Good**  
 Fluorescence **Medium Yellow**  
 Inscription: GIA 2215133945  
 Comments: Pinpoints are not shown.

GIA REPORT  
**2215133945**

Verify this report at GIA.edu

**ADDITIONAL INFORMATION**

**GIA COLORED DIAMOND SCALE**

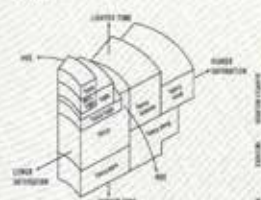
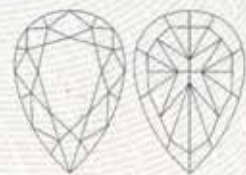

Illustration of GIA fancy color grade: internally flawless

**GIA CLARITY SCALE**

FLAWLESS
INTERNALLY FLAWLESS
VVS <sub>1</sub>
VVS <sub>2</sub>
VS <sub>1</sub>
VS <sub>2</sub>
S <sub>1</sub>
S <sub>2</sub>
I <sub>1</sub>
I <sub>2</sub>

**CLARITY CHARACTERISTICS**



**KEY TO SYMBOLS\***

- Crystal
- Needle
- Cloud
- Etch Channel

\* Not symbolic (except internal characteristics included). Green or black symbols denote external characteristics (inclusions). Diagram is an approximate representation of the diamond, and symbols show relative type, position, and approximate size of clarity characteristics. All clarity characteristics may not be shown. Details of facets are not shown.

GIA.edu

Lot 373

**CARAT GEM LAB**   
 Laboratoire de Gemmologie - Gemological Laboratory

REPORT: CGL22833  
 November, 2020

WEIGHT:  
 3.88 carat(s)

SHAPE:  
 Oval

DIMENSIONS:  
 10.00 x 7.78 x 5.70 mm

COLOR:  
 INTENSE BLUE

IDENTIFICATION:  
 SAPPHIRE  
 Variety of confusion of natural origin  
 Indications of heating  
 Provenance: Sri Lanka (Ceylon)



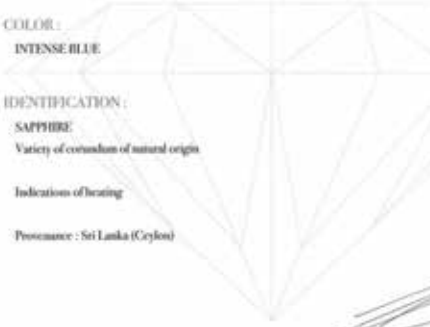



Dr. Erel Eric

8 rue de Champagne 57135 Marly - France  
 www.caratgemlab.com

Lot 374



**NATURAL DIAMOND GRADING REPORT**

N° 210000189135 October 04, 2021

Shape	heart
Carat (weight)	1.65 ct
Fluorescence	nil
Colour Grade	exceptional white ( E )
Clarity Grade	VVS2
Cut	
Proportions	
Polish	very good
Symmetry	good

**TECHNICAL INFORMATION**

Measurements	7.12 x 9.15 x 4.46 mm
Girdle	thin 2.5 % faceted
Culet	0.4 % polished
Total Depth	48.7 %
Table Width	63 %
Crown Height (β)	11.0 %
Pavilion Depth (α)	35.0 %
Length Halves Crown	
Length Halves Pavilion	
Sum (α & β)	





 Check your grading report online:  
[my.hrdantwerp.com](http://my.hrdantwerp.com)

Lot 394

**GLT GEMOLOGICAL LABORATORY OF TURKEY**

**GLT GEMSTONE REPORT**

Report Date : 03.01.2018  
 Report No : 4465  
 Object Description : One Loose Gemstone

Colour : Yellowish Green to Pink  
 Transparency : Transparent  
 Weight : 14.42ct  
 Measurements : 29.92x9.02x6.73mm  
 Cutting Style : Modify Pear Faceted Cut

**Additional information**

This stone exhibits a change of color when viewed under daylight or fluorescent vs incandescent light. This gemstone's origin from Turkey.

**IDENTIFICATION**

Species : Natural Diaspore  
 Variety : Natural Diaspore  
 Comments : Sometimes known in the trade as "Zultanite"...

Gemologist: *Antonia* *Stefan*

www.glt.org.tr



Lot 396

**GLT GEMOLOGICAL LABORATORY OF TURKEY**

**GLT GEMSTONE REPORT**

Report Date : 03.01.2018  
 Report No : 4467  
 Object Description : One Loose Gemstone

Colour : Yellowish Green to Pink  
 Transparency : Transparent  
 Weight : 9.60ct  
 Measurements : 12.02x11.94x6.51mm  
 Cutting Style : Modify Octagon Faceted Cut

**Additional information**

This stone exhibits a change of color when viewed under daylight or fluorescent vs incandescent light. This gemstone's origin from Turkey.

**IDENTIFICATION**

Species : Natural Diaspore  
 Variety : Natural Diaspore  
 Comments : Sometimes known in the trade as "Zultanite"...

Gemologist: *Antonia* *Stefan*

www.glt.org.tr

Lot 420

**GEM PARIS**  
 Laboratoire de Gemmologie de Paris

**RAPPORT GEMMOLOGIQUE**  
 GEMMOLOGICAL REPORT

**Objet - Item**  
 1 pierre bleue facettée examinée sur une bague portée de 12 diamants  
 1 treated blue stone examined on a ring set with 12 diamonds

**Forme et taille - shape and cutting**  
 Ovale, taille mixte • Oval, mixed cut

**dimensions - measurements**  
 11,2 x 8,5 x 5,4 mm

**nom commercial - commercial name**  
**SAPHIR • SAPPHIRE**

**Famille - species**  
**CORINDON • CORUNDUM**

**pois du bijou - weight of the jewel**  
**6,93 g**

**avis d'origine géographique - opinion of geographical origin**  
 Sri Lanka  
 Ceylan • Ceylon

**commentaire - comment**  
 Pas de modification ou traitement observés (S)  
 No indications of modification or treatment (S)

**Gem-Zoom - grandeur nature - life scale - agrandissement - magnification - inclusions - inclusions**

**IMPORTANT - LIMITATION**

Verifiez la validite de ce rapport sur - Check the validity of this report at **GEM PARIS**







## CONDITIONS GÉNÉRALES DE VENTE

**Besch Cannes Auction** est une société de ventes volontaires de meubles aux enchères publiques régie par la loi du 10 juillet 2000. En cette qualité **Besch Cannes Auction** agit comme mandataire du vendeur qui contracte avec l'acquéreur.

Les rapports entre **Besch Cannes Auction** et l'acquéreur sont soumis aux présentes conditions générales d'achat qui pourront être amendées par des avis écrits ou oraux qui seront mentionnés au procès verbal de vente.

### 1 - Le bien mis en vente

a) Les acquéreurs potentiels sont invités à examiner les biens pouvant les intéresser avant la vente aux enchères, et notamment pendant les expositions. **Besch Cannes Auction** se tient à la disposition des acquéreurs potentiels pour leur fournir des rapports sur l'état des lots.

b) Les descriptions des lots résultant du catalogue, des rapports, des étiquettes et des indications ou annonces verbales ne sont que l'expression par **Besch Cannes Auction** de sa perception du lot, mais ne sauraient constituer la preuve d'un fait.

c) Les indications données par **Besch Cannes Auction** sur l'existence d'une restauration, d'un accident ou d'un incident affectant le lot, sont exprimées pour faciliter son inspection par l'acquéreur potentiel et restent soumises à son appréciation personnelle ou celle de son expert. L'absence d'indication d'une restauration, d'un accident ou d'un incident dans le catalogue, les rapports, les étiquettes ou verbalement, n'implique nullement qu'un bien soit exempt de tout défaut présent, passé ou réparé.

Inversement la mention de quelque défaut n'implique pas l'absence de tous autres défauts.

d) Les estimations sont fournies à titre purement indicatif et elles ne peuvent être considérées comme impliquant la certitude que le bien sera vendu au prix estimé ou même à l'intérieur de la fourchette d'estimations. Les estimations ne sauraient constituer une quelconque garantie.

e) Le rendu des couleurs des reproductions photographiques aussi bien sur les catalogues papiers que sur les différents sites internet est à titre indicatif et sans aucune garantie.

### 2 - La vente

a) Toute personne qui se porte enchérisseur s'engage à régler personnellement et immédiatement le prix d'adjudication augmenté des frais à la charge de l'acquéreur et de tous impôts ou taxes qui pourraient être exigibles. Tout enchérisseur est censé agir pour son propre compte sauf dénonciation préalable de sa qualité de mandataire pour le compte d'un tiers, acceptée par **Besch Cannes Auction**.

b) Le mode normal pour enchérir consiste à être présent dans la salle de vente. Toutefois, **Besch Cannes Auction** pourra accepter gracieusement de recevoir des enchères par téléphone d'un acquéreur potentiel qui se sera manifesté avant la vente. **Besch Cannes Auction** ne pourra engager sa responsabilité notamment si la liaison téléphonique n'est pas établie, est établie tardivement, ou en cas d'erreur ou d'omissions relatives à la réception des enchères par téléphone.

c) **Besch Cannes Auction** pourra accepter gracieusement d'exécuter des ordres d'enchérir qui lui auront été transmis avant la vente et que **Besch Cannes Auction** aura acceptés. Si **Besch Cannes Auction** reçoit plusieurs ordres pour des montants d'enchères identiques, c'est l'ordre le plus ancien qui sera préféré. **Besch Cannes Auction** ne pourra engager sa responsabilité notamment en cas d'erreur ou d'omission d'exécution de l'ordre écrit.

d) Dans l'hypothèse où un prix de réserve aurait été stipulé par le vendeur, **Besch Cannes Auction** se réserve de porter des enchères pour le compte du vendeur jusqu'à ce que le prix de réserve soit atteint. En revanche, le vendeur ne sera pas admis à porter lui-même des enchères directement ou par mandataire.

e) **Besch Cannes Auction** dirigera la vente de façon discrétionnaire tout en respectant les usages établis. **Besch Cannes Auction** se réserve de refuser toute enchère, d'organiser les enchères de la façon la plus appropriée, de déplacer certains lots lors de la vente, de retirer tout lot de la vente, de réunir ou séparer des lots. En cas de contestation **Besch Cannes Auction** se réserve de désigner l'adjudicataire, de poursuivre la vente ou de l'annuler, ou encore de remettre le lot en vente.

f) Sous réserve de la décision de Maître Jean-Pierre Besch, commissaire-priseur habilité, l'adjudicataire sera la personne qui aura porté l'enchère la plus élevée pourvu qu'elle soit égale ou supérieure au prix de réserve, éventuellement stipulé. Le coup de marteau matérialisera la fin des enchères et le prononcé du mot "adjudgé" ou tout autre équivalent entraînera la formation du contrat de vente entre le vendeur et le dernier enchérisseur retenu.

L'adjudicataire ne pourra obtenir la livraison du lot qu'après règlement de l'intégralité du prix. En cas de remise d'un chèque ordinaire, seul l'encaissement du chèque vaudra règlement.

### 3 - L'exécution de la vente

a) En sus du prix de l'adjudication, l'adjudicataire (acheteur) devra

acquitter par lot 21,25% HT soit 25,50% TTC.

b) Un supplément de 3% HT soit 3,60 TTC sera appliqué pour les ventes via les enchères "live interenchères".

c) Un supplément de 1,50% HT soit 1,80% TTC sera appliqué pour les ventes "live drouot".

La vente est assujettie en totalité à la TVA. Le coup de marteau d'adjudication est réputé être TTC ou sans TVA suivant la qualité du vendeur (particulier ou professionnel).

1. Si l'acheteur est un particulier français ou faisant partie de la communauté européenne, il ne pourra pas récupérer la TVA.

2. Si l'acheteur est un professionnel faisant partie de la communauté européenne hors France, il paiera le montant HT à condition de communiquer son n° TVA intracommunautaire et d'assurer le transport de la marchandise dans son lieu de destination.

3. Si l'acheteur est un étranger particulier ou professionnel hors communauté européenne, il paiera le montant HT avec justificatif d'exportation qui doit être présenté sous un mois.

Le paiement du lot aura lieu au comptant, pour l'intégralité du prix, des frais et taxes, même en cas de nécessité d'obtention d'une licence d'exportation.

L'adjudicataire pourra s'acquitter par les moyens suivants :

- en espèces : jusqu'à 1 000 euros frais et taxes compris pour les ressortissants français,

- jusqu'à 15 000 euros frais et taxes compris pour les ressortissants étrangers sur présentations de leur papier d'identité,

- par chèque ou virement bancaire,

- par cartes de crédit : VISA, MASTERCARD.

e) **Besch Cannes Auction** sera autorisé à reproduire sur le procès verbal de vente et sur le bordereau d'adjudication les renseignements qu'aura fournis l'adjudicataire avant la vente. Toute fausse indication engagera la responsabilité de l'adjudicataire.

f) Il appartiendra à l'adjudicataire de faire assurer le lot dès l'adjudication. Il ne pourra recourir contre **Besch Cannes Auction**, dans l'hypothèse où par suite du vol, de la perte ou de la dégradation de son lot, après l'adjudication, l'indemnisation qu'il recevra de l'assureur de **Besch Cannes Auction** serait avérée insuffisante.

g) Le lot ne sera délivré à l'acheteur qu'après paiement intégral du prix, des frais et taxes. Dans l'intervalle **Besch Cannes Auction** pourra facturer à l'acquéreur des frais de dépôt du lot, et éventuellement des frais de manutention et de transport.

À défaut de paiement par l'adjudicataire, après mise en demeure restée infructueuse, le bien est remis en vente sur folle enchère (« sur réitération des enchères ») de l'adjudicataire défaillant. Dans l'hypothèse où le vendeur ne prend pas la décision de remettre en vente le lot sur folle enchère dans les trois mois suivant la date de l'adjudication, **Besch Cannes Auction** pourra au nom et pour le compte du vendeur, soit notifier la résolution de plein droit de la vente à l'adjudicataire défaillant, soit agir contre l'adjudicataire défaillant pour l'exécution forcée de la vente et le paiement du prix d'adjudication (augmenté de tous les frais, commissions et intérêts). Dans tous les cas, **Besch Cannes Auction**, et/ou le vendeur, pourra demander tous dommages et intérêts contre l'adjudicataire défaillant.

En outre, **Besch Cannes Auction** se réserve de réclamer à l'adjudicataire défaillant :

- le remboursement des coûts supplémentaires engendrés par sa défaillance,

- le paiement de la différence entre le prix de l'adjudication initiale et le prix d'adjudication sur folle enchère s'il est inférieur dans l'hypothèse de la remise en vente sur folle enchère, y compris toute différence dans les frais, taxes et TVA applicables,

- les coûts générés par les nouvelles enchères,

- les intérêts sur la totalité des sommes dues au taux d'intérêt légal.

**Besch Cannes Auction** se réserve d'exclure de ses ventes futures, tout adjudicataire qui aura été défaillant ou qui n'aura pas respecté les présentes conditions générales d'achat.

**Besch Cannes Auction** ne pourra pas être tenu responsable des conséquences qui résulteraient d'un défaut de paiement de l'acheteur.

h) Les achats qui n'auront pas été retirés dans les sept jours de la vente (samedi, dimanche et jours fériés compris), pourront être transportés dans un lieu de conservation aux frais de l'adjudicataire défaillant qui devra régler le coût correspondant pour pouvoir retirer le lot, en sus du prix, des frais et des taxes.

Tout bordereau d'adjudication demeuré impayé auprès de **Besch Cannes Auction** ou ayant fait l'objet d'un retard de paiement est susceptible d'inscription au Fichier TEMIS.

### 4 - Les incidents de la vente

a) Dans l'hypothèse où deux personnes auront porté des enchères identiques par la voix, le geste, ou par téléphone et réclament en même temps le bénéfice de l'adjudication après le coup de marteau, le bien sera immédiatement remis en vente au prix proposé par les derniers enchérisseurs, et tout le public présent pourra porter de nouvelles enchères.

**Pour effectuer des enchères téléphoniques, des ordres d'achat : nous vous prions de joindre un chèque bancaire d'un montant de 10% de l'estimation basse des lots désirés.**

b) Pour faciliter la présentation des biens lors de ventes, **Besch Cannes Auction** pourra utiliser des moyens vidéos. En cas d'erreur de manipulation pouvant conduire pendant la vente à présenter un bien différent de celui sur lequel les enchères sont portées, **Besch Cannes Auction** ne pourra engager sa responsabilité, et sera seul juge de la nécessité de recommencer les enchères.

#### 5 - Prémption de l'État français

L'État français dispose d'un droit de prémption des œuvres vendues conformément aux textes en vigueur.

L'exercice de ce droit intervient immédiatement après le coup de marteau, le représentant de l'État manifestant alors la volonté de ce dernier de se substituer au dernier enchérisseur, et devant confirmer la prémption dans

les 15 jours.

**Besch Cannes Auction** ne pourra être tenu pour responsable des conditions de la prémption par l'État français.

#### 6 - Exportation - Importation

L'exportation de tout bien de France, et l'importation dans un autre pays, peuvent être sujettes à autorisations (certificats d'exportation, autorisations douanières). Il est de la responsabilité de l'acheteur de vérifier les autorisations requises. Les formalités d'exportation (demandes de certificat pour un bien culturel, licence d'exportation) des lots assujettis sont du ressort de l'acquéreur et peuvent requérir un délai de deux à trois mois. Pour toute information complémentaire, il conviendra de contacter **Besch Cannes Auction Sarl**.

## INCIDENTS DE PAIEMENT - FICHER DES RESTRICTIONS D'ACCÈS DES VENTES AUX ENCHÈRES (TEMIS)

Tout bordereau d'adjudication demeuré impayé auprès de **Besch Cannes Auction** ou ayant fait l'objet d'un retard de paiement est susceptible d'inscription au Fichier des restrictions d'accès aux ventes aux enchères ("Fichier TEMIS") mis en œuvre par la société Commissaires-Priseurs Multimédia (CPM), société anonyme à directoire, ayant son siège social sis à (75009) Paris, 37 rue de Châteaudun, immatriculée au registre du commerce et des sociétés de Paris sous le numéro 437 868 425.

Le Fichier TEMIS peut être consulté par tous les structures de vente aux enchères opérant en France abonnées à ce service. La liste des abonnés au Service TEMIS est consultable sur le site [www.interencheres.com](http://www.interencheres.com), menu « Acheter aux enchères », rubrique « Les commissaires-priseurs ».

L'inscription au Fichier TEMIS pourra avoir pour conséquence de limiter la capacité d'enchérir de l'enchérisseur auprès des Professionnels Abonnés au service TEMIS. Elle entraîne par ailleurs la suspension temporaire de l'accès au service « Live » de la plateforme [www.interencheres.com](http://www.interencheres.com) gérée par CPM, conformément aux conditions générales d'utilisation de cette plateforme.

Dans le cas où un enchérisseur est inscrit au Fichier TEMIS, **Besch Cannes Auction** pourra conditionner l'accès aux ventes aux enchères qu'elle organise à l'utilisation de moyens de paiement ou garanties spécifiques ou refuser temporairement la participation de l'Enchérisseur aux ventes aux enchères pour lesquelles ces garanties ne peuvent être mises en œuvre. Les enchérisseurs souhaitant savoir s'ils font l'objet d'une inscription au

Fichier TEMIS, contester leur inscription ou exercer les droits d'accès, de rectification, d'effacement, de limitation, d'opposition dont ils disposent en application de la législation applicable en matière de protection des données personnelles, peuvent adresser leurs demandes par écrit en justifiant de leur identité par la production d'une copie d'une pièce d'identité :

- Pour les inscriptions réalisées par **Besch Cannes Auction** par écrit auprès de **Besch Cannes Auction** 45 Bd de la Croisette 06400 CANNES ou par mail à [besch@cannesauktion.com](mailto:besch@cannesauktion.com)

- Pour les inscriptions réalisées par d'autres Professionnels Abonnés : par écrit auprès de Commissaires-Priseurs Multimédia 37 rue de Châteaudun, 75009 Paris ou par e-mail [contact@temis.auction](mailto:contact@temis.auction).

L'Enchérisseur dispose également du droit de saisir la Commission nationale de l'informatique et des libertés (CNIL) (3 Place de Fontenoy - TSA 80715 - 75334 PARIS CEDEX 07, [www.cnil.fr](http://www.cnil.fr)) d'une réclamation concernant son inscription au Fichier TEMIS.

Pour en savoir plus sur le Fichier TEMIS, l'enchérisseur est invité à consulter nos conditions générales de ventes.

Les notifications importantes relatives aux suites de l'adjudication seront adressées à l'adresse e-mail et/ou à l'adresse postale déclarée par l'enchérisseur auprès de la structure lors de l'adjudication. L'enchérisseur doit informer **Besch Cannes Auction** de tout changement concernant ses coordonnées de contact.

## CONDITIONS DE VENTE PARTICULIÈRES

#### Concernant les bijoux

**Besch Cannes Auction** applique les appellations selon les normes et réglementations techniques conformes au décret n° 2002-65 du 14 Janvier 2002.

a) **Besch Cannes Auction** désigne les pierres modifiées par « les pratiques lapidaires traditionnelles » de la même manière que celles qui n'auraient pas été modifiées (Art. 3).

b) **Besch Cannes Auction** désigne les pierres modifiées par d'autres procédés, par le nom de la pierre, suivi de la mention « traitée » ou par l'indication du traitement subi (Art. 2).

Les pierres non accompagnées de certificats ou attestations de Laboratoires ont été estimées par **Besch Cannes Auction** en tenant compte des modifications éventuelles du paragraphe a). Ces estimations restent des opinions données à titre indicatif. La responsabilité du commissaire-priseur et de l'expert ne saurait être mise en cause sur une éventuelle différence de jugement.

**Besch Cannes Auction** se tient à la disposition des acheteurs pour tous renseignements complémentaires concernant le décret n°2002-65 ou les différentes sortes de traitements existants.

Les techniques d'identification et les conclusions d'analyse concernant l'origine et la classification des pierres et perles peuvent varier d'un laboratoire à un autre. En conséquence, il est possible d'obtenir, dans certains cas, un résultat différent en fonction des laboratoires consultés. **Besch**

**Cannes Auction** et son expert ne pourront en aucun cas être tenus responsables de ces différences.

#### Concernant les bijoux avec corail

Les spécimens en corail sont antérieurs au 1<sup>er</sup> mars 1947 et de ce fait conformes au Règlement CE 338/97 du 09/12/1996 art.2-wmc, et antérieurs au 1<sup>er</sup> juillet 1975 et de ce fait conformes aux arrêtés français des 16 août 2016 et 4 mai 2017.

Pour une éventuelle exportation, il appartiendra à l'adjudicataire de se renseigner, préalablement à tout achat, auprès des douanes du pays concerné.

#### Concernant les montres

Les restaurations, les modifications, les caractéristiques techniques, les numéros de séries, les dimensions, le poids sont notifiés dans la mesure de nos moyens. Ils ne sont donnés qu'à titre indicatif pour faciliter l'inspection de l'acquéreur potentiel et restent soumis à son appréciation personnelle.

La responsabilité du commissaire-priseur et de l'expert ne saurait être mise en cause en cas d'omissions pouvant subsister malgré les précautions prises. L'absence d'indication n'implique nullement qu'une montre soit exempte de défaut. Aucune garantie n'est faite sur l'état des montres et des bracelets. Les révisions, réglages, l'étanchéité, le changement de pile, restent à la charge de l'acquéreur. Il ne sera admis aucune réclamation.

## CONDITIONS DE VENTE POUR LES VENTES LIVE D'INTERENCHÈRES

**Enchères en direct :** Si vous souhaitez enchérir en ligne (en direct ou par dépôt d'ordres d'achats secrets), pendant la vente, veuillez vous inscrire sur [www.interencheres.com](http://www.interencheres.com) et effectuer une empreinte carte bancaire (vos coordonnées bancaires ne nous sont pas communiquées en clair). Vous acceptez de ce fait que [www.interencheres.com](http://www.interencheres.com) communique à **BESCH Commissaire-Priseur** tous les renseignements relatifs à votre inscription ainsi que votre empreinte carte bancaire. **BESCH Commissaire-Priseur** se réserve le droit de demander, le cas échéant, un complément d'information avant votre inscription définitive pour enchérir en ligne. Toute enchère en ligne sera considérée comme un engagement irrévocable d'achat.

**Ordre d'achat secret :** **BESCH Commissaire-Priseur** n'a pas connaissance du montant maximum de vos ordres secrets déposés via [www.interencheres.com](http://www.interencheres.com). Vos enchères sont formées automatiquement et progressivement dans la limite que vous avez fixée. L'exécution de l'ordre s'adapte au feu des enchères en fonction des enchères en cours.

**Adjudication :** Si vous êtes adjudicataire en ligne via une enchère portée en direct ou par le biais d'un ordre d'achat secret, vous autorisez **BESCH Commissaire-Priseur**, s'il le souhaite, à utiliser votre empreinte carte bancaire

pour procéder au paiement, partiel ou total, de vos acquisitions y compris des frais habituels à la charge de l'acheteur. Ces frais sont majorés pour les lots volontaires, catégorie meubles et objets d'art et matériel professionnel de 3% HT du prix d'adjudication (soit +3,60% TTC). Pour les ventes judiciaires, pas de majoration des frais habituels. **BESCH Commissaire-Priseur** ne peut garantir l'efficacité de ces modes d'enchères et ne peut être tenu pour responsable d'un problème de connexion au service, pour quelque raison que ce soit. En cas d'enchère simultanée ou finale d'un montant égal, il est possible que l'enchère portée en ligne ne soit pas prise en compte si l'enchère en salle était antérieure. En toute hypothèse, c'est le commissaire-priseur qui sera le seul juge de l'enchère gagnante et de l'adjudication sur son procès-verbal.





**COLLIER CARTIER**  
ADJUGÉ 49 000 €

**VENTE EN PRÉPARATION**  
**IMPORTANTS BIJOUX**  
MARDI 16 AOÛT 2022

**HOTEL**  **MARTINEZ**  
CANNES

**EXPERT**

Edouard De Garo, diplômé du GIA

**CLÔTURE DU CATALOGUE**

Mardi 12 juillet 2022



**GRAFF DIAMANT**  
**FANCY INTENSE**  
**YELLOW - 9,32 CTS**  
ADJUGÉ 150 600 €

POUR INCLURE VOS LOTS DANS CETTE VENTE, VOUS POUVEZ NOUS CONTACTER  
DÈS À PRÉSENT AU **04 93 99 33 49** OU SUR **BESCH@CANNESAUCTION.COM**

 - **WWW.CANNESAUCTION.COM**

34<sup>e</sup> ÉDITION  
*Ventes aux enchères de prestige*  
DEPUIS 1989

DEMETRE  
CHIPARUS

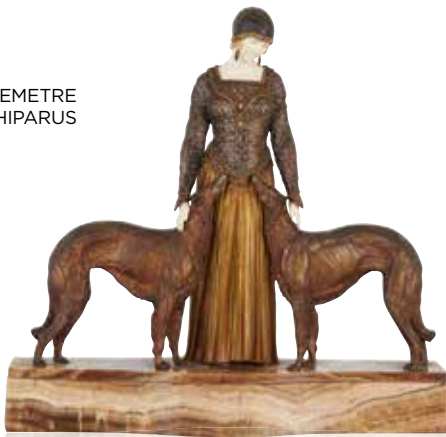

GEORGES  
MATHIEU



VAN CLEEF  
& ARPELS  
9,80 CTS



HOTEL  MARTINEZ  
CANNES

**PÂQUES 2022**

VENTES EN SIMULTANÉ  
EN SALLE ET EN LIVE

BROCHE  
BOUCHERON  
7 CTS



COMMODE FRANÇOIS LINKE

ASSORTIMENT  
ROMANÉE-CONTI



**SAMEDI 16 AVRIL À 10H30 & À 13H30 VINS PRESTIGIEUX & ALCOLS RARES / DIMANCHE 17 AVRIL À 14H30 DES IMPRESSIONNISTES AUX CONTEMPORAINS, SCULPTURES, ARTS DÉCORATIFS DES XIX<sup>e</sup> & XX<sup>e</sup> / LUNDI 18 AVRIL À 10H30 & À 14H30 HAUTE JOAILLERIE & BIJOUX SIGNÉS, DIAMANTS, PIERRES DE COULEUR, MONTRES DE PRESTIGE**

**BESCH**  
COMMISSAIRE PRISEUR  
CANNES

📍 45, La Croisette - 06400 CANNES

☎ 04 93 99 33 49

✉ besch@cannesauktion.com

**DROUOT**.com  
Live

  
[www.cannesauktion.com](http://www.cannesauktion.com)

 **INTERENCHÈRES**  
LIVE

# BESCH

COMMISSAIRE PRISEUR  
CANNES



EDOUARD DEGARO  
EXPERT

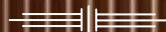

HÔTEL  MARTINEZ  
CANNES