

**HÔTEL MARTINEZ CANNES**  
**VINS PRESTIGIEUX & ALCOOLS RARES**

**BESCH**  
COMMISSAIRE PRISEUR  
**CANNES**

**VENDREDI 13 & SAMEDI 14**

**AOÛT 2021**

HÔTEL  MARTINEZ  
CANNES



**Pascal KUZNIEWSKI**  
EXPERT CVV



## VINS PRESTIGIEUX & ALCOOLS RARES

**VENDREDI 13 AOÛT 2021** à **11H** (lots 1 à 200), puis à **14H** (lots 201 à 700)



**SAMEDI 14 AOÛT 2021** à **11H** (lots 701 à 900), puis à **14H** (lots 901 à 1427)

**DANS LES SALONS DE L'HÔTEL MARTINEZ - 73 Boulevard de la Croisette - 06400 Cannes** (Entrée libre)

**Maître Jean-Pierre Besch, commissaire-priseur judiciaire et habilité**

SVV Besch Cannes Auction n° 2002-034

45, Boulevard de la Croisette, 06400 Cannes

Tél : 33 (0) 4 93 99 22 60 - 33 (0) 4 93 99 33 49 • Fax : 33 (0) 4 93 99 30 03   

besch@cannesauktion.com • www.cannesauktion.com

**Pascal Kuzniewski, expert agréé près le CVV, n° 2002-247**

Tél : +33 (0)4 92 28 51 27 • Port : +33 (0)6 07 79 72 06 • contact@vinvinoveritas.com

### EXPOSITIONS PARTIELLES DES LOTS

Les matins des ventes, de 10h30 à 11h.

**TÉLÉPHONES DURANT L'EXPOSITION ET LA VENTE** : +33 (0)4 93 99 22 60 • +33 (0)4 93 99 33 49

### RETRAIT DES LOTS

En nos entrepôts, le 16 Août de 9h à 11h et les 17 et 18 Août de 9h à 12h et 14h à 17h ou sur rendez-vous

Pour tout contact : **Laurent Marro au +33 (0)6 13 29 15 23**

*Les lots précédés d'un astérisque (\*) seront adjugés TVA comprise et récupérable pour les personnes assujetties*

Dans le respect des règles sanitaires en vigueur - Décret n°2021-850 du 29 juin 2021. Pour toutes modifications réglementaires éventuelles, se renseigner auprès de l'étude.

**VENTE AUX ENCHÈRES EN SIMULTANÉ EN SALLE ET SUR INTERNET (LIVE AUCTIONS)**



## CONDITIONS DE VENTE / CONDITIONS OF PURCHASE

La vente est faite expressément au comptant.

Frais : Les acquéreurs paieront en sus des enchères par lot, les frais suivants : 20% HT soit 24% TTC. Un supplément de 3% H.T soit 3,60% T.T.C. sera appliqué pour les ventes "live interenchères". Un supplément de 1,50% HT soit 1,80% TTC sera appliqué pour les ventes "live drouot". Frais de vente judiciaires de 11,90% HT, soit 14,28% TTC (lots 1418 à 1427). *Payment is to be made without delay and the buyers shall pay a premium on the hammer price of 24 % (Included V.A.T). Interenchères auction live : 27,60 % (Included V.A.T). Drouot auction live : 25,80% (Included V.A.T). Legal selling fees 14,28% (Included V.A.T) (lots 1418 till 1427).*

**Déroulement de la vente :** L'adjudicataire sera le plus offrant et dernier enchérisseur, il aura pour obligation de remettre son nom et son adresse. En cas de contestation entre deux ou plusieurs enchérisseurs qui ont simultanément porté une enchère équivalente et qui réclament en même temps l'objet après le prononcé du mot adjudgé, ledit lot sera immédiatement remis en vente au dernier prix proposé par les enchérisseurs. *The buyer shall be the highest bidder, he will then be requested to give his full name and address. Should a dispute arise, if two or more buyers simultaneously bid and claim possession of a lot after the fall of the hammer, the lot will be offered anew at the price previously reached.*

Possibilité de vente avec faculté de réunion.

**Conditions de paiement :** l'adjudicataire pourra s'acquitter par les moyens suivants : Par chèque ou virement bancaire en € ; Par carte bancaire Visa ou MasterCard sur présentation d'un justificatif d'identité. L'identité du porteur de la carte devra être celle de l'acheteur. : En espèces : jusqu'à 1 000 euros frais et taxes compris pour les ressortissants français, jusqu'à 15 000 euros frais et taxes compris pour les ressortissants étrangers sur présentation de leur papier d'identité. *Payments may be made by one of the following methods: Bank transfer in euros ; Visa card or Master Card (subject to the presentation of valid proof of identity) ; In cash in euros: for french resident, to an equal or lower amount of €1 000 ; In cash in euros: for foreign resident, to an equal or lower amount of €15 000. Certified banker's draft in euros subject to the presentation of valid proof of identity.*

En cas de défaut de paiement par l'acquéreur, Besch Cannes Auction a la possibilité : de remettre en vente le bien sur folle enchère (« sur réitération des enchères »), ou de notifier la résolution de plein droit de la vente à l'adjudicataire défaillant, ou d'agir contre l'adjudicataire défaillant pour l'exécution forcée de la vente et le paiement du prix d'adjudication (et de tous les frais annexes). Dans tous les cas, Besch Cannes Auction, et/ou le vendeur, pourra demander tous dommages et intérêts contre l'adjudicataire défaillant. *In the event of default of payment by the buyer, Besch Cannes Auction has the possibility : to put the property back to sale (« folle enchère »), or to notify the cancellation of the sale, or to take action against the buyer to enforce the sale and to recover the payment of the price (and all related costs). In any case, Besch Cannes Auction, and/or the vendor, may claim any damage against the defaulting buyer.*

**Exposition publique :** Une exposition préalable permettant aux acquéreurs de se rendre compte de l'état des objets mis en vente, il ne sera admis aucune réclamation une fois l'adjudication prononcée. *An exhibition prior to the sale enables prospective buyers to see the lots, no complaint will be accepted after the fall of the hammer.*

**Enlèvement des lots :** Il est conseillé aux adjudicataires de procéder à un enlèvement de leurs lots dans les meilleurs délais afin d'éviter les frais de manutention et de gardiennage qui sont à leur charge. Le magasinage n'engage pas la responsabilité de la société de vente volontaire à quelque titre que ce soit. *We advise our clients to pick up their purchases rapidly in order to avoid extra costs for handling and stockage. Stockage is not the auctioneers responsibility.*

**Responsabilités :** Les indications portées au catalogue engagent la responsabilité de la société de vente volontaire compte-tenu des rectifications annoncées au moment de la vente et portées au procès-verbal de la vente. *The auctioneer is responsible for all details in the catalogue taking into account the corrections announced during the auction which are recorded.*

Les attributions concernant les bouteilles (niveaux, étiquettes, bouchons et capsules) ont été établies compte-tenu des connaissances à la date de la vente et ne sont données qu'à titre indicatif. Aucune réclamation ne sera possible, l'exposition ayant permis l'examen des bouteilles. Les informations portées sur les étiquettes, contre-étiquettes, collerettes et bouchons des bouteilles constituent l'identification des boissons et ne peuvent en aucun cas engager notre responsabilité. Les droits de circulation, de consommation et la vignette de Sécurité sociale ont été payés par le vendeur. *Détails re the state and appearance of the bottles (wine levels, labels, corks and capsules) given in the catalogue are for information purpose only, and are recorded at the date of the auction. No complaint will be accepted as the preview exhibition allows prospective buyers to see the bottles. The information on the labels, capsules and corks is means of identifying the product, we are not responsible in these matters. The french legal circulation fees have been paid by the seller.*

Le Commissaire Priseur décline toute responsabilité sur les conséquences juridiques et fiscales d'une fausse déclaration de l'acheteur. *The auctioneer declines any responsibility as to any false legal or financial information declared by the buyer.*

Droit de préemption de l'État Français et de l'État Monégasque : L'État Français et de l'État Monégasque disposent d'un droit de préemption sur certaines oeuvres d'art mises en vente publique. L'exercice de ce droit au cours de la vente est confirmé dans un délai de quinze jours à compter de la vente. Dans ce cas, l'État se substitue au dernier enchérisseur. *French and Monaco States' right of pre-emption : the French and Monaco States have a right of pre-emption in respect of certain works of art offered at auction. If the State wishes to exercise this right in respect of a sale. It must express its intention to do so within 15 days of the sale. In this case, the State shall be substituted for the last highest bidder.*

La vente est assujettie en totalité à la TVA. Le coup de marteau d'adjudication est réputé être TTC ou sans TVA suivant la qualité du vendeur (particulier ou professionnel). 1 / Si l'acheteur est un particulier français ou faisant partie de la communauté européenne, il ne pourra pas récupérer la TVA. 2 / Si l'acheteur est un professionnel faisant partie de la communauté européenne hors France, il paiera le montant HT à condition de communiquer son n°TVA intracommunautaire et d'assurer le transport de la marchandise dans son lieu de destination. 3 / Si l'acheteur est un étranger particulier ou professionnel hors communauté européenne, il paiera le montant HT avec justificatif d'exportation qui doit être présenté sous un mois. *The sale is fully subject to VAT. The hammer price of the auction is deemed to be all taxes included or without taxes (VAT) depending on the quality of the seller (individual or professional). 1/ If the buyer is a French individual or a member of the European Community, he will not be able to recover VAT. 2 / If the buyer is a professional who is part of the European Community outside France, he will pay the amount without taxes provided he communicates his intra-Community VAT number and ensures the transport of the purchase to its final destination. 3 / If the buyer is a foreign individual or professional outside the European Community, he will pay the amount without taxes with a proof of export which must be presented within one month.*

Photographies non contractuelles. *Photograph not contractual.*

## ORDRES D'ACHAT / ABSENTEE BIDS

Jean-Pierre BESCH et les experts se chargent d'exécuter gratuitement les ordres d'achat qui leur seront confiés, en particulier par les amateurs ne pouvant assister à la vente. Vous trouverez en fin de ce catalogue, le formulaire à remplir et à nous renvoyer par courrier ou fax, la veille de la vente. Les enchères par téléphone sont possibles lors de la vente, nous vous remercions de faire votre demande par écrit en utilisant le même formulaire que pour l'ordre d'achat (les mêmes conditions s'appliquent ici). *For buyers unable to attend personally the auction the auctioneer or the expert will execute bids for prospective buyers (the service is cost free). Enclosed you will find the form to fill in and send back by mail or fax 1 working day prior to the auction. Phone bids are accepted during the auction, for this please send us the same form as for absentee bids under the same conditions.*

## CONDITIONS DE VENTE POUR LES VENTES LIVE D'INTERENCHÈRES

**Enchères en direct :** Si vous souhaitez enchérir en ligne (en direct ou par dépôt d'ordres d'achats secrets), pendant la vente, veuillez vous inscrire sur [www.interencheres.com](http://www.interencheres.com) et effectuer une empreinte carte bancaire (vos coordonnées bancaires ne nous sont pas communiquées en clair). Vous acceptez de ce fait que [www.interencheres.com](http://www.interencheres.com) communique à BESCH Commissaire-Priseur tous les renseignements relatifs à votre inscription ainsi que votre empreinte carte bancaire. BESCH Commissaire-Priseur se réserve le droit de demander, le cas échéant, un complément d'information avant votre inscription définitive pour enchérir en ligne. Toute enchère en ligne sera considérée comme un engagement irrévocable d'achat.

**Ordre d'achat secret :** BESCH Commissaire-Priseur n'a pas connaissance du montant maximum de vos ordres secrets déposés via [www.interencheres.com](http://www.interencheres.com). Vos enchères sont formées automatiquement et progressivement dans la limite que vous avez fixée. L'exécution de l'ordre s'adapte au feu des enchères en fonction des enchères en cours.

**Adjudication :** Si vous êtes adjudicataire en ligne via une enchère portée en direct ou par le biais d'un ordre d'achat secret, vous autorisez BESCH Commissaire-Priseur, s'il le souhaite, à utiliser votre empreinte carte bancaire pour procéder au paiement, partiel ou total, de vos acquisitions y compris des frais habituels à la charge de l'acheteur. Ces frais sont majorés pour les lots volontaires, catégorie meubles et objets d'art et matériel professionnel de 3% HT du prix d'adjudication (soit +3,60% TTC). Pour les ventes judiciaires, pas de majoration des frais habituels. BESCH Commissaire-Priseur ne peut garantir l'efficacité de ces modes d'enchères et ne peut être tenu pour responsable d'un problème de connexion au service, pour quelque raison que ce soit. En cas d'enchère simultanée ou finale d'un montant égal, il est possible que l'enchère portée en ligne ne soit pas prise en compte si l'enchère en salle était antérieure. En toute hypothèse, c'est le commissaire-priseur qui sera le seul juge de l'enchère gagnante et de l'adjudication sur son procès-verbal.

## DOMICILIATION BANCAIRE

### CAISSE D'ÉPARGNE CÔTE D'AZUR NICE

Code Banque	Code Guichet	Numéro de Compte	Clé RIB
18315	10000	08002808174	94

Identifiant Norme Internationale (IBAN)
<b>FR76 1831 5100 0008 0028 0817 494</b>
ADRESSE SWIFT DE LA CE : CEPAPFRPP831

## Index détaillé pages 184 à 194

- Lots 1 à 185 :** Caves champenoises et Grand-Est. Excellente conservation
- Lots 186 à 200 :** Caves climatisées du Centre de la France
- Lots 201 à 367 :** Suite de la vacation très réussie du 24 Avril dernier avec ce très bel ensemble provenant d'une famille d'amateurs éclairés et de collectionneurs passionnés. Constituée progressivement depuis plus de trente ans par de nombreuses bouteilles ayant obtenu la note maximale du célèbre critique américain Robert Parker, cette cave française est riche en références rares des meilleurs producteurs nationaux et étrangers. Valeurs sûres et découvertes devraient ravir les acquéreurs...
- Lots 368 à 423 :** Caves climatisées régions Rhône-Alpes et Provence-Alpes-Côte d'Azur
- Lots 424 à 443 :** Armoire de cave de la région Provence-Alpes-Côte d'Azur
- Lots 444 à 468 :** Cave climatisée monégasque
- Lots 469 à 487 :** Très belle cave climatisée d'amateur éclairé de Bourgogne-Franche-Comté
- Lots 488 à 552 :** Conservation parfaite pour cet ensemble de caisses en parfait état (essentiellement du millésime 1998)
- Lots 553 à 658 :** Excellente cave languedocienne
- Lots 659 à 669 :** Cave d'un restaurant étoilé français. Parfaites conditions de conservation. T.V.A récupérable pour les acquéreurs professionnels assujettis
- Lots 670 à 700 :** Caves climatisées et armoires de caves de la région
- Lots 701 à 848 :** Plusieurs caves de qualité de professionnels du vin (T.V.A récupérable pour les acquéreurs professionnels assujettis)
- Lots 849 à 900 :** Armoires de caves de Monaco et du Var
- Lots 901 à 939 :** Caves climatisées (régions Centre et Nouvelle Aquitaine essentiellement)
- Lots 940 à 978 :** Conservation parfaite en local professionnel climatisé
- Lots 979 à 999 :** Caves climatisées de la région parisienne
- Lots 1000 à 1011 :** Très belle cave climatisée de la région Auvergne-Rhône-Alpes. Vins acquis en primeurs et parfaitement conservés depuis.
- Lots 1014 à 1087 :** Caves climatisées (majoritairement Ile de France, Provence-Alpes-Côte d'Azur et Grand-Est)
- Lots 1088 à 1099 :** Jolie cave naturelle auvergnate avec humidité importante
- Lots 1100 à 1154 :** Caves climatisées d'amateurs éclairés. Bordeaux acquis en primeurs



- Lots 1155 à 1184 :** Excellente conservation. Ces bouteilles ont été consignées par le vendeur un mois avant la disparition de Laurent Vaillé, homme de cœur et formidable vigneron qui a hissé le Domaine de la Grange des Pères au sommet des vins du Languedoc
- Lots 1185 à 1234 :** Bel ensemble provenant de la jolie cave d'un amateur avisé, collectionneur et... buveur (région Sud-Ouest)
- Lots 1235 à 1270 :** Remarquable sélection provenant d'une superbe cave privée (états parfaits)
- Lots 1272 à 1365 :** Caves climatisées essentiellement de la région Provence-Alpes-Côte d'Azur
- Lots 1366 à 1372 :** Cave régionale aux conditions de conservation non contrôlées
- Lots 1373 à 1412 :** Armoires de cave d'une jolie propriété grasse
- Lots 1413 à 1417 :** Cave varoise aux conditions de conservation non contrôlées
- Lots 1418 à 1427 :** Provenance d'un professionnel du vin en liquidation judiciaire (frais réduits et T.V.A récupérable pour les assujettis)

## PROCHAINES VENTES

Samedi 30 octobre 2021

du Lundi 27 au Mercredi 29 Décembre 2021

# DESCRIPTION DES BOUTEILLES (BOTTLES DESCRIPTION)

- Pour les bordelaises (Bordeaux shaped)

Pour les photographies du catalogue, les numéros de lots sont en **Noir** pour les bouteilles et **Rouge** pour les magnums et grands formats.

(Viewing of the pictures on the catalogue, lots in **Black** for bottles and **Red** for magnums and big formats).

## NIVEAUX (LEVELS)

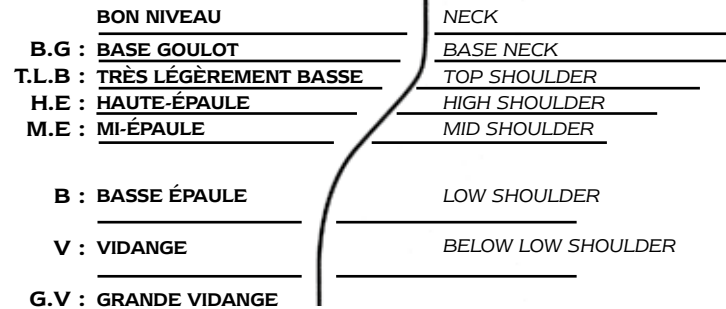

- Pour les bouteilles de forme bourguignonne ou d'autres types, les niveaux sont exprimés en cm à partir du bas du bouchon. Exemple : 1 à 5 cm signifie qu'une bouteille à un niveau à 5 cm sous le bouchon.
- (As the shape of Burgundy, Rhône valley and others does not allow for a level rating system based on the shoulder of the bottle, levels are measured in centimeters below bottom of the cork or capsule.)

## ABRÉVIATIONS

### ÉTIQUETTES (LABELS)

- e.l.a : Légèrement Abîmée (Lightly damaged)
- e.a : Abîmée (Damaged or torn)
- e.t.a : Très Abîmée (Heavily damaged)
- e.l.s : Légèrement Sale (Lightly dirty)
- e.f.s : Fanée ou Sale (Faded or dirty)
- e.t : Tâchée (Stained)
- e.t.h : Traces d'Humidité (Nicked or trace moisture)
- e.q.i : Quasi inexistante ou en lambeaux (Tattered)
- s.e : Sans Étiquette (No label)
- Légèrement marquée (Lightly marked)
- Accroc (Snag)
- Contre-étiquette (Back label)

### CAPSULES ou COIFFES

- c.l.a : Légèrement Abîmée (Lightly damaged)
- c.a : Abîmée (Damaged or cut)
- c.l.s : Légèrement Sale (Lightly dirty)
- c.c : Corrodée (Corroded)
- c.s : Sale (Dirty)
- s.c : Sans Capsule (No capsule)
- s.c.a : Signe de coulure ancienne (Sign of seepage)

### COLLERETTES (NECK LABELS)

- clm.a : Abîmée (Damaged or torn)
- clm.s : Sale (Dirty)
- s.c.m : Sans Colletterte Millésime (No Vintage neck label)

- IMP** : Impériale 6 litres
- MAT** : Mathusalem 6 litres
- JERO** : Jéroboam 5 litres\*
- JERO** : Jéroboam 3 litres\*\*
- DMg** : Double Magnum 3 litres
- Mag** : Magnum 1,5 litre
- \* Bordeaux (4,5 litres jusqu'en 1985).
- \*\*en Bourgogne et Champagne.
- N.I.** : Non inspecté (Not appraised)
- N.M.** : Non millésimé (No Vintage)

Pascal KUZNIEWSKI

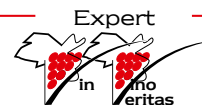





Vendredi 13 août 2021 à 11 h , puis 14h - Lots 1 à 700

**Lot 1****Lot 4****CHAMPAGNE BRUT IMPÉRIAL - 1953**

Moët et Chandon

(niveaux: 2 mi-sceau rouge et 1 en bas du sceau;  
1 c.a + s.c.a)

3 Bouteilles | 150 / 180 €

**Lot 6****CHAMPAGNE BRUT « GRAND VINTAGE COLLECTION » - 1990**

Moët et Chandon

(Caisses Bois individuelles légèrement marquées)

2 Bouteilles | 200 / 250 €

**Lot 5****CHAMPAGNE BRUT IMPÉRIAL - 1969**

Moët et Chandon

(e.l.s à e.l.a; bel aspect)

1 Magnum | 400 / 500 €

**Lot 7****CHAMPAGNE BRUT BLANC DE BLANCS « DOM RUINART » - 1961**

Ruinart

(c.l.a; limpide)

1 Bouteille | 300 / 400 €

**Lot 2****Lot 1****CHAMPAGNE BRUT « BLACK NECK » 1949**

Veuve A. Devaux

(niveau haut de collerette; étiquette très légèrement marquée; clm.a; c.l.s)

1 Bouteille | 160 / 200 €

**Lot 2****CHAMPAGNE BRUT IMPÉRIAL - 1953**

Moët et Chandon

(niveaux &gt; sceau rouge; 2 e.t dont 1 e.l.a)

6 Bouteilles | 900 / 1200 €

**Lot 3****CHAMPAGNE BRUT IMPÉRIAL - 1953**

Moët et Chandon

(niveaux haut du sceau rouge)

3 Bouteilles | 300 / 360 €



**Lot 7****Lot 8**

CHAMPAGNE BRUT «DOM RUINART»  
Rosé - 1990  
Ruinart  
(Étui abîmé)

1 Magnum | 400 / 500 €

**Lot 9**

CHAMPAGNE BRUT SOUVERAIN - 1961  
Henriot  
(niveaux haut de collerettes; e.t.h à e.l.a par papier de soie; clm.s; c.l.s à c.s dont 1 s.c.a?)

2 Bouteilles | 250 / 300 €

**Lot 10**

CHAMPAGNE EXTRA-BRUT  
RÉSERVE CUVÉE - 1966  
Perrier-Jouët  
(e.l.s à e.l.a; clm.a)

1 Bouteille | 100 / 140 €

**Lot 11**

CHAMPAGNE BRUT «BELLE ÉPOQUE»  
1983  
Perrier-Jouët  
(quelques marques coiffe)

1 Bouteille | 160 / 180 €

**Lot 12**

CHAMPAGNE «GRAND BRUT» - 1990  
Perrier-Jouët  
(quelques marques étiquette, collerette et coiffe)

1 Bouteille | 80 / 90 €

**Lot 13**

CHAMPAGNE BRUT Rosé - 1975  
Deutz & Geldermann  
(e.t avec accrocs; c.s)

1 Bouteille | 120 / 150 €

**Lot 13****Lot 14****Lot 14**

CHAMPAGNE DES GOISSES - 1979  
Philipponnat  
(e.l.s; clm.a sinon belle)

1 Bouteille | 120 / 150 €

**Lot 15**

CHAMPAGNE BRUT SAUVAGE - 1979  
Piper-Heidsieck  
e.t.h avec accrocs; clm.s; c.l.s)

2 Bouteilles | 180 / 220 €

**Lot 16**

CHAMPAGNE BRUT - 1989  
Gaston Chiquet  
(c.l.s)

1 Bouteille | 60 / 80 €

### Lot 17

#### CHAMPAGNE BRUT - 1996

Laurent-Perrier  
(étiquettes, collerettes et coiffes légèrement  
marquées)

6 Bouteilles | 360 / 420 €

### Lot 18

#### CHAMPAGNE BRUT BLANC DE NOIRS «CÔTE DE BECHALIN» - 2012

Roses de Jeanne  
(dégorgement Avril 2019)

1 Bouteille | 80 / 100 €

### Lot 19

#### CHAMPAGNE BRUT BLANC DE NOIRS «LES URSULES» - 2015

Roses de Jeanne  
(dégorgement Avril 2019)

3 Bouteilles | 240 / 270 €



Lot 19

### Lot 20

#### CHAMPAGNE BRUT BLANC DE NOIRS «CÔTE DE VAL VILAINE» - 2016

Roses de Jeanne  
(Carton d'origine)  
(dégorgement Avril 2018)

6 Bouteilles | 360 / 420 €

### Lot 21

#### CHAMPAGNE BRUT BLANC DE NOIRS «CÔTE DE VAL VILAINE» - 2017

Roses de Jeanne  
(Carton d'origine)  
(dégorgement Avril 2019)

6 Bouteilles | 360 / 420 €

### Lot 22

#### CHAMPAGNE BRUT BLANC DE NOIRS «CÔTE DE VAL VILAINE» - 2017

Roses de Jeanne  
(Carton d'origine)  
(dégorgement Avril 2019)

6 Bouteilles | 360 / 420 €

### Lot 23

#### CHÂTEAU AUSONE - 1981

GCC1A Saint-Émilion  
(T.L.B; e.q.i illisible; jupe de capsule incisée pour  
lecture du millésime)

1 Magnum | 300 / 400 €

### Lot 24

#### CHÂTEAU CHEVAL BLANC - 1966

GCC1A Saint-Émilion  
(M.E+ à M.E; e.l.s à e.l.a côté; c.l.s)

1 Bouteille | 150 / 180 €

### Lot 25

#### CHÂTEAU DUCRU-BEAUCAILLOU - 1926

GCC2 Saint-Julien  
(B+ à M.E-; étiquette très légèrement marquée  
avec accroc; c.l.s corrodée; millésime partiellement  
lisible sur le bouchon)

1 Bouteille | 100 / 140 €

### Lot 25



Lot 26



### Lot 26

#### CHÂTEAU HAUT-BRION - 1940

GCC1 Graves

(H.E à H.E+; e.t.h; bouchon légèrement persillé mais millésime lisible)

1 Bouteille | 250 / 300 €

### Lot 27

#### CHÂTEAU MOUTON ROTHSCHILD - 1934

GCC1 Pauillac

(H.E; e.l.s avec accroc n°56479; 134989 bouteilles; c.a sommet; millésime lisible aussi sur le bouchon)

1 Bouteille | 400 / 500 €

### Lot 28

#### CHÂTEAU PALMER - 1960

GCC3 Margaux

(T.L.B-à H.E+; e.l.s; c.s + s.c.a)

1 Bouteille | 100 / 120 €



Lot 27

### Lot 33



### Lot 29

#### CHÂTEAU PAVIE - 1925

GCC1B Saint-Émilion

(B à B+; e.l.s à e.l.a; c.l.s à c.l.a)

1 Bouteille | 80 / 100 €

### Lot 30

#### CHÂTEAU PAVIE - 1982

GCC1B Saint-Émilion

(1 B.G; e.l.s à e.l.a)

2 Bouteilles | 225 / 250 €

### Lot 31

#### CHÂTEAU ST-GEORGES - 1949

St Georges St Émilion

(M.E+; e.t.h à e.t.a; c.s estampée; millésime lisible à la base du bouchon)

1 Bouteille | 60 / 80 €

### Lot 32 Lot Panaché (Mixed Lot)

#### CHÂTEAU PHELAN-SÉGUR - 1982

4 Bouteilles

Saint-Estèphe

(e.t.h à e.a; c.s)

5 Bouteilles | 180 / 220 €

#### CHÂTEAU PHELAN-SÉGUR - 1990

1 Bouteille

Saint-Estèphe

(e.t.h à e.l.a; c.l.s)

### Lot 33

#### CHARMES-CHAMBERTIN (Grand Cru)

2018

Arnaud Mortet

(Carton d'origine)

6 Bouteilles | 1620 / 1800 €



### Lot 34

GEVREY-CHAMBERTIN « CUVÉE  
DE TRÈS VIEILLES VIGNES » - 2018

Arnaud Mortet  
(Carton d'origine)

6 Bouteilles | 420 / 480 €

### Lot 35

GEVREY-CHAMBERTIN « CUVÉE  
DE TRÈS VIEILLES VIGNES » - 2018

Arnaud Mortet  
(Carton d'origine)

6 Bouteilles | 420 / 480 €

### Lot 36

GEVREY-CHAMBERTIN « MA CUVÉE »  
2018

Arnaud Mortet  
(Carton d'origine)

3 Magnums | 330 / 390 €

### Lot 37

GEVREY-CHAMBERTIN « MA CUVÉE »  
2018

Arnaud Mortet

1 Magnum | 110 / 130 €

### Lot 38

GEVREY-CHAMBERTIN « MA CUVÉE »  
2018

Arnaud Mortet  
(Carton d'origine)

6 Bouteilles | 300 / 360 €

### Lot 39

GEVREY-CHAMBERTIN « MA CUVÉE »  
2018

Arnaud Mortet

4 Bouteilles | 200 / 240 €

### Lot 40

MAZOYÈRES-CHAMBERTIN (Grand Cru)  
2018

Arnaud Mortet  
(Carton d'origine)

3 Magnums | 1560 / 1710 €

### Lot 41

MAZOYÈRES-CHAMBERTIN (Grand Cru)  
2018

Arnaud Mortet  
(Carton d'origine)

6 Bouteilles | 1500 / 1650 €

### Lot 42

AUXEY-DURESSES Rouge - 2019

Domaine Taupenot-Merme  
(Carton d'origine)

6 Bouteilles | 135 / 150 €

### Lot 43

AUXEY-DURESSES Rouge - 2019

Domaine Taupenot-Merme

12 Bouteilles | 270 / 300 €



Lot 40

Lot 44



Lot 44

LA ROMANÉE (Grand Cru) - 1986

Bouchard Père & Fils  
(3 cm)

1 Bouteille | 600 / 700 €

Lot 45

CHARMES-CHAMBERTIN (Grand Cru) - 2018

Domaine Armand Rousseau

3 Bouteilles | 1000 / 1100 €

Lot 46

CLOS DE LA ROCHE (Grand Cru) - 2017

Domaine Armand Rousseau

1 Bouteille | 300 / 330 €

Lot 47

CLOS DE LA ROCHE (Grand Cru) - 2018

Domaine Armand Rousseau

3 Bouteilles | 1000 / 1100 €

Lot 48

GEVREY-CHAMBERTIN - 2018

Domaine Armand Rousseau  
(Carton d'origine)

6 Bouteilles | 1000 / 1100 €

Lot 49

GEVREY-CHAMBERTIN  
CLOS SAINT-JACQUES (1<sup>er</sup> Cru) - 2018

Domaine Armand Rousseau

3 Bouteilles | 1650 / 1800 €

Lot 50

GEVREY-CHAMBERTIN LAVAUX  
SAINT-JACQUES (1<sup>er</sup> Cru) - 2018

Domaine Armand Rousseau  
(Carton d'origine)

6 Bouteilles | 1650 / 1800 €



Lot 49

Lot 53



Lot 51

MAZY-CHAMBERTIN (Grand Cru) - 2018

Domaine Armand Rousseau

3 Bouteilles | 1100 / 1200 €

Lot 52

RUCHOTTES-CHAMBERTIN CLOS  
DES RUCHOTTES (Grand Cru) - 2017

Domaine Armand Rousseau

2 Bouteilles | 880 / 950 €

Lot 53

RUCHOTTES-CHAMBERTIN CLOS  
DES RUCHOTTES (Grand Cru) - 2018

Domaine Armand Rousseau

3 Bouteilles | 1350 / 1500 €

**Lot 55****Lot 54**

CHAMBOLLE-MUSIGNY  
LES FEUSSELOTES (1<sup>o</sup> Cru) - 2014  
Domaine Cécile Tremblay

2 Bouteilles | 500 / 550 €

**Lot 55**

CHAPELLE-CHAMBERTIN (Grand Cru)  
2017  
Domaine Cécile Tremblay

1 Bouteille | 500 / 600 €

**Lot 56**

VOSNE-ROMANÉE VIEILLES VIGNES  
2013  
Domaine Cécile Tremblay

1 Bouteille | 160 / 180 €

**Lot 57** Lot Panaché (Mixed Lot)

VOSNE-ROMANÉE VIEILLES VIGNES  
2016

1 Bouteille  
Domaine Cécile Tremblay

MOREY-SAINT-DENIS « TRES GIRARD »  
2017

1 Bouteille  
Domaine Cécile Tremblay

2 Bouteilles | 340 / 380 €

**Lot 58**

BOURGOGNE DE MARSANNAY « CUVÉE  
DES VIEILLES MURÉES » Rouge - 1976

Domaine Clair-Daü  
(4 à 3,5 cm ou mieux et 1 à 5,3 cm; e.f.s; clm.s à clm.a)

5 Bouteilles | 200 / 250 €

**Lot 59**

BOURGOGNE DE MARSANNAY « CUVÉE  
DES VIEILLES MURÉES » Rouge - 1982

Domaine Clair-Daü  
(e.f.s à e.l.a; clm.s; c.s)

5 Bouteilles | 200 / 250 €

**Lot 60**

RICHEBOURG (Grand Cru) - 1996

Domaine de la Romanée-Conti  
(2,1 cm; n°08123; 15330 bouteilles récoltées;  
contre-étiquette Import Suisse)

1 Bouteille | 1800 / 2000 €

**Lot 61**

CLOS DES LAMBRAYS (Grand Cru) - 2015  
Domaine des Lambrays

2 Magnums | 850 / 950 €

**Lot 62**

MAZIS-CHAMBERTIN VIEILLES VIGNES  
(Grand Cru) - 2000

Domaine Dugat-Py  
(e.l.s; c.l.s)

1 Bouteille | 300 / 350 €

**Lot 61****Lot 63**

MAZIS-CHAMBERTIN TRÈS VIEILLES  
VIGNES (Grand Cru) - 2018

Domaine Dugat-Py

2 Bouteilles | 750 / 850 €

**Lot 64**

GEVREY-CHAMBERTIN - 2018

Domaine Duroché  
(Caisse Bois d'origine)

1 Magnum | 100 / 120 €



**Lot 65**

ECHEZEAUX (Grand Cru) - 2018

Domaine Emmanuel Rouget

1 Magnum | 1300 / 1500 €

**Lot 66**

VOSNE-ROMANÉE - 2017

Domaine Emmanuel Rouget

1 Magnum | 380 / 420 €



**Lot 65**

**Lot 67**



**Lot 67**

VOSNE-ROMANÉE CROS PARANTOUX  
(1° Cru) - 2018

Domaine Emmanuel Rouget

1 Bouteille | 1500 / 1650 €

**Lot 68** Lot Panaché (Mixed Lot)

BOURGOGNE-PASSETOUTGRAIN - 2018

3 Bouteilles

Domaine Emmanuel Rouget

BOURGOGNE-PASSETOUTGRAIN - 2019

3 Bouteilles

Domaine Emmanuel Rouget

6 Bouteilles | 210 / 240 €

**Lot 69**

CHAMBOLLE-MUSIGNY  
CLOS LE VILLAGE - 2018

Domaine Felettig

6 Bouteilles | 240 / 270 €

**Lot 70**

CHAMBOLLE-MUSIGNY

LES FEUSSELOTES (1° Cru) - 2018

Domaine Felettig

6 Bouteilles | 360 / 420 €

**Lot 71**

BONNES-MARES (Grand Cru) - 2018

Domaine Georges Roumier

1 Bouteille | 900 / 1000 €

**Lot 72**

CHAMBOLLE-MUSIGNY - 2018

Domaine Georges Roumier

4 Bouteilles | 720 / 800 €



**Lot 72**

### Lot 73

CHAMBOLLE-MUSIGNY LES CRAS

(1° Cru) - 2017

Domaine Georges Roumier

1 Bouteille | 280 / 320 €

### Lot 74

CHAMBOLLE-MUSIGNY LES CRAS

(1° Cru) - 2018

Domaine Georges Roumier

1 Bouteille | 320 / 360 €

### Lot 75 Lot Panaché (Mixed Lot)

MOREY-SAINT-DENIS

CLOS DE LA BUSSIÈRE (1° Cru) - 2017

1 Bouteille

Domaine Georges Roumier

MOREY-SAINT-DENIS CLOS

DE LA BUSSIÈRE (1° Cru) - 2018

1 Bouteille

Domaine Georges Roumier

2 Bouteilles | 320 / 350 €

### Lot 76 Lot Panaché (Mixed Lot)

CHAMBOLLE-MUSIGNY

LES GRUENCHERS (1° Cru) - 2013

1 Bouteille

Domaine Dujac

CHAMBOLLE-MUSIGNY - 2018

2 Bouteilles

Domaine Jacques-Frédéric Mugnier

3 Bouteilles | 400 / 450 €

### Lot 77

CHAMBOLLE-MUSIGNY LES FUÉES

(1° Cru) - 2018

Domaine Jacques-Frédéric Mugnier

2 Bouteilles | 550 / 600 €

### Lot 79



### Lot 78

NUITS-SAINT-GEORGES CLOS DE

LA MARÉCHALE Rouge (1° Cru) - 2017

Domaine Jacques-Frédéric Mugnier

2 Bouteilles | 160 / 180 €

### Lot 79

GRANDS-ECHEZEUX (Grand Cru) - 2015

Domaine Lamarche

(Caisse Bois d'origine cerclée)

1 Magnum | 450 / 500 €

### Lot 80

VOSNE-ROMANÉE - 2017

Domaine Méo-Camuzet

(étiquette très légèrement marquée sinon belle)

1 Magnum | 160 / 180 €

### Lot 81

VOSNE-ROMANÉE AUX BRÛLÉES

(1° Cru) - 2017

Domaine Méo-Camuzet

(1 e.l.s sinon belle; 2 contre-étiquettes légèrement sales)

3 Bouteilles | 1000 / 1100 €

### Lot 82

VOSNE-ROMANÉE AUX BRÛLÉES

(1° Cru) - 2018

Domaine Méo-Camuzet

(1 étiquette très légèrement marquée sinon parfaite)

3 Bouteilles | 1125 / 1275 €

### Lot 83

NUITS-SAINT-GEORGES LES CHAIGNOTS  
(1° Cru) - 2018  
Domaine Mugneret-Gibourg

2 Bouteilles | 280 / 320 €

### Lot 84

RUCHOTTES-CHAMBERTIN (Grand Cru)  
2014  
Domaine Mugneret-Gibourg  
(étiquette très légèrement marquée sinon parfaite)

1 Bouteille | 330 / 360 €

### Lot 85

RUCHOTTES-CHAMBERTIN (Grand Cru)  
2017  
Domaine Mugneret-Gibourg

1 Bouteille | 450 / 500 €



Lot 85

### Lot 86 Lot Panaché (Mixed Lot)

CLOS DE VOUGEOT (Grand Cru) - 2014  
1 Bouteille  
Domaine Mugneret-Gibourg

CLOS DE VOUGEOT (Grand Cru) - 2017  
1 Bouteille  
Domaine Mugneret-Gibourg

CLOS DE VOUGEOT (Grand Cru) - 2018  
1 Bouteille  
Domaine Mugneret-Gibourg

3 Bouteilles | 1100 / 1200 €

### Lot 87 Lot Panaché (Mixed Lot)

NUITS-SAINT-GEORGES LES VIGNES  
RONDES (1° Cru) - 2017  
1 Bouteille  
Domaine Mugneret-Gibourg

NUITS-SAINT-GEORGES LES VIGNES  
RONDES (1° Cru) - 2018  
1 Bouteille  
Domaine Mugneret-Gibourg

NUITS-SAINT-GEORGES  
AU BAS DE COMBE - 2018  
1 Bouteille  
Domaine Mugneret-Gibourg

3 Bouteilles | 375 / 425 €

### Lot 88 Lot Panaché (Mixed Lot)

VOSNE-ROMANÉE - 2016  
1 Bouteille  
Domaine Mugneret-Gibourg

VOSNE-ROMANÉE - 2018  
1 Bouteille  
Domaine Mugneret-Gibourg

VOSNE-ROMANÉE LA COLOMBIÈRE  
2018  
1 Bouteille  
Domaine Mugneret-Gibourg

3 Bouteilles | 360 / 400 €

### Lot 89

MAZOYÈRES-CHAMBERTIN  
VIEILLES VIGNES (Grand Cru) - 2016  
Domaine Perrot-Minot  
(étiquette et contre-étiquette légèrement  
marquées sinon belles)

1 Bouteille | 260 / 280 €

### Lot 90

CLOS DE LA ROCHE VIEILLES VIGNES  
(Grand Cru) - 2013  
Domaine Ponsot  
(Caisse Bois d'origine)  
(quelques plis étiquette; 75 jéroboams produits)

1 Jéroboam | 1400 / 1600 €

### Lot 91

AUXEY-DURESSES Rouge - 2019  
Domaine Taupenot-Merme  
(Carton d'origine)

6 Bouteilles | 135 / 150 €

### Lot 92

AUXEY-DURESSES Rouge - 2019  
Domaine Taupenot-Merme

12 Bouteilles | 270 / 300 €

### Lot 93

GEVREY-CHAMBERTIN - 2019  
Domaine Taupenot-Merme  
(Carton d'origine)

6 Bouteilles | 210 / 240 €

### Lot 94

GEVREY-CHAMBERTIN - 2019  
Domaine Taupenot-Merme  
(Carton d'origine)

6 Bouteilles | 210 / 240 €

### Lot 95

CHAMBERTIN (Grand Cru) - 2018  
Domaine Tortochot

6 Bouteilles | 780 / 840 €



Lot 90



**Lot 96**

CHAMBOLLE-MUSIGNY AMOUREUSES  
(1<sup>er</sup> Cru) - 2018  
Joseph Drouhin

1 Bouteille | 300 / 350 €

**Lot 97**

GRANDS-ECHEZEUX (Grand Cru) - 2015  
Joseph Drouhin

1 Magnum | 600 / 700 €

**Lot 98** Lot Panaché (Mixed Lot)

BOURGOGNE HAUTES-CÔTES DE NUITS  
«MYOSOTIS ARVENSIS» - 2017  
2 Bouteilles  
Domaine Naudin-Ferrand

BOURGOGNE HAUTES-CÔTES DE  
BEAUNE «ORCHIS MASCULA» - 2017  
2 Bouteilles  
Domaine Naudin-Ferrand

CÔTE DE NUITS-VILLAGES  
«VIOLA ODARATA» - 2018  
2 Bouteilles  
Domaine Naudin-Ferrand

6 Bouteilles | 180 / 210 €

**Lot 99** Lot Panaché (Mixed Lot)

CHARMES-CHAMBERTIN  
«AUX CHARMES» (Grand Cru) - 2014  
1 Bouteille  
Thibault Liger-Belair

MOREY-SAINT-DENIS LA RIOTTE  
VIEILLES VIGNES (1<sup>o</sup> Cru) - 2018  
1 Bouteille  
Domaine Perrot-Minot  
(2664 bouteilles produites)

2 Bouteilles | 180 / 220 €

**Lot 100** Lot Panaché (Mixed Lot)

MONTHELIE Rouge - 2015  
2 Bouteilles  
Domaine Roulot

MONTHELIE Rouge - 2018  
1 Bouteille  
Domaine Roulot

3 Bouteilles | 130 / 150 €

**Lot 101** Lot Panaché (Mixed Lot)

BOURGOGNE BLANC - 2018  
1 Bouteille  
Domaine Roulot

BOURGOGNE ALIGOTE - 2018  
1 Bouteille  
Domaine Roulot

BOURGOGNE HAUTES-CÔTES DE  
BEAUNE Blanc «BELLIS PERENNIS»  
2018  
2 Bouteilles  
Domaine Naudin-Ferrand

4 Bouteilles | 120 / 140 €



Lot 96

**Lot 102****Lot 102**

**MONTRACHET (Grand Cru) - 2018**  
 Domaine des Comtes Lafon  
 (Caisse Bois d'origine)

1 Bouteille | 1500 / 1600 €

**Lot 103**

**MONTRACHET (Grand Cru) - 2018**  
 Domaine des Comtes Lafon  
 (Caisse Bois d'origine)

1 Bouteille | 1500 / 1600 €

**Lot 104**

**MEURSAULT SOUS LA VELLE - 2018**  
 Domaine Anne Boisson  
 (Carton d'origine)

12 Bouteilles | 550 / 600 €

**Lot 104****Lot 105**

**MEURSAULT - 2017**  
 Domaine Arnaud Ente  
 (4340 bouteilles produites)

1 Bouteille | 300 / 350 €

**Lot 106** Lot Panaché (Mixed Lot)

**BOURGOGNE CHARDONNAY - 2017**  
 1 Bouteille  
 Domaine Arnaud Ente  
 (2928 bouteilles produites)

**BOURGOGNE CHARDONNAY - 2018**  
 1 Bouteille  
 Domaine Arnaud Ente  
 (5371 bouteilles produites)

2 Bouteilles | 270 / 300 €

**Lot 107**

**BOURGOGNE CHARDONNAY - 2009**  
 Domaine Coche-Dury

3 Bouteilles | 420 / 480 €

**Lot 108**

**BOURGOGNE CHARDONNAY - 2013**  
 Domaine Coche-Dury  
 (1 e.l.a sinon parfaite)

3 Bouteilles | 400 / 450 €

**Lot 109**

**MEURSAULT - 2010**  
 Domaine Coche-Dury  
 (1 accroc sur 1 étiquette; 2 collerettes millésime au tampon; 1 jupe incisée pour vérification; bouchon estampé Coche-Dury)

3 Bouteilles | 1350 / 1500 €

**Lot 111****Lot 110**

MEURSAULT - 2010  
 Domaine Coche-Dury  
 (millésime au tampon)

3 Bouteilles | 1350 / 1500 €

**Lot 111**

MEURSAULT - 2011  
 Domaine Coche-Dury  
 (1 cm.accroc)

3 Bouteilles | 1100 / 1200 €

**Lot 112**

MEURSAULT LES ROUGEOTS - 2012  
 Domaine Coche-Dury  
 (étiquette très légèrement marquée sinon parfaite)

1 Bouteille | 500 / 550 €

**Lot 113**

MEURSAULT LES ROUGEOTS - 2013  
 Domaine Coche-Dury  
 (1 accroc sur 1 étiquette; 1 cm.légèrement marquée)

2 Bouteilles | 900 / 1000 €

**Lot 114**

CORTON-CHARLEMAGNE (Grand Cru)  
 1999  
 Domaine Georges Roumier  
 (étiquette très légèrement marquée avec 1 accroc)

1 Bouteille | 400 / 450 €

**Lot 115**

CORTON-CHARLEMAGNE (Grand Cru)  
 2002  
 Domaine Georges Roumier  
 (1 très légère marque étiquette sinon parfaite)

1 Bouteille | 450 / 500 €

**Lot 114****Lot 119****Lot 116**

MEURSAULT - 2019  
 Domaine Henri Boillot  
 (Carton d'origine)

6 Bouteilles | 225 / 250 €

**Lot 117**

MEURSAULT - 2019  
 Domaine Henri Boillot  
 (Carton d'origine)

6 Bouteilles | 225 / 250 €



**Lot 118**

PULIGNY-MONTRACHET CLAVOILLON  
(1° Cru) - 2012  
Domaine Leflaive

1 Bouteille | 120 / 130 €

**Lot 119**

BATARD-MONTRACHET (Grand Cru) - 2017  
Domaine Pierre Morey

1 Magnum | 600 / 650 €

**Lot 120**

MEURSAULT CLOS DES BOUCHÈRES  
(1° Cru) - 2018  
Domaine Roulot  
(étiquettes très légèrement marquées sinon belles;  
1 capsule neutre et 1 C.R.D)

2 Bouteilles | 550 / 600 €

**Lot 121**

BOURGOGNE ALIGOTE - 2019  
Domaine Taupenot-Merme

12 Bouteilles | 220 / 240 €

**Lot 122**

BOURGOGNE ALIGOTE - 2019  
Domaine Taupenot-Merme

12 Bouteilles | 220 / 240 €

**Lot 123** Lot Panaché (Mixed Lot)

CHABLIS BEAUROY (1° Cru) - 2015  
2 Bouteilles  
Domaine Laurent Tribut  
(1 e.l.a)

CHABLIS - 2018  
1 Bouteille  
Domaine Vincent Dauvissat

CHABLIS VAILLONS (1° Cru) - 2019  
1 Bouteille  
Domaine Vincent Dauvissat

4 Bouteilles | 140 / 160 €

**Lot 124**

CHABLIS LES PREUSES (Grand Cru)  
2018  
Domaine Vincent Dauvissat  
(excellent niveau; c.l.s voire suintante)

1 Magnum | 300 / 350 €

**Lot 125** Lot Panaché (Mixed Lot)

CHABLIS LES PREUSES (Grand Cru) - 2008  
1 Bouteille  
Domaine Vincent Dauvissat  
(c.l.a)

**Lot 124**

CHABLIS VAILLONS (1° Cru) - 2011  
1 Bouteille  
Domaine Vincent Dauvissat  
(étiquette très légèrement marquée)

PETIT CHABLIS - 2013  
1 Bouteille  
Domaine Vincent Dauvissat  
(c.a côté)

3 Bouteilles | 230 / 260 €

**Lot 126**

PULIGNY-MONTRACHET - 2017  
Etienne Sauzet  
(1 capsule cire abîmée)

6 Bouteilles | 280 / 320 €

**Lot 127**

PULIGNY-MONTRACHET  
LES FOLATIÈRES (1° Cru) - 2016  
Etienne Sauzet

3 Bouteilles | 210 / 240 €

**Lot 128**

PULIGNY-MONTRACHET LES PERRIÈRES  
(1° Cru) - 2017  
Etienne Sauzet

2 Bouteilles | 130 / 150 €

**Lot 129**

PULIGNY-MONTRACHET LES REFERTS  
(1° Cru) - 2016  
Etienne Sauzet

3 Bouteilles | 180 / 210 €

**Lot 130**

BEAUNE CLOS DES MOUCHES Blanc  
(1° Cru) - 2018  
Joseph Drouhin

3 Bouteilles | 210 / 240 €

**Lot 130****Lot 131**

BEAUNE CLOS DES MOUCHES Blanc  
 (1° Cru) - 2018  
 Joseph Drouhin  
 (Caisse Bois d'origine)

6 Bouteilles | 420 / 480 €

**Lot 132**

MONTRACHET (Grand Cru) - 1999  
 Olivier Leflaive

1 Magnum | 700 / 800 €

**Lot 133**

MEURSAULT-GENEVRIÈRES (1° Cru)  
 2018  
 Pierre Girardin  
 (étiquette très légèrement marquée sinon parfaite)

1 Magnum | 200 / 240 €

**Lot 134** Lot Panaché (Mixed Lot)

MEURSAULT-PERRIÈRES (1° Cru) - 2018  
 1 Bouteille  
 Vincent Dancer

CHASSAGNE-MONTRACHET Blanc - 2018  
 4 Bouteilles  
 Vincent Dancer  
 (quelques étiquettes très légèrement marquées  
 sinon belles)

5 Bouteilles | 360 / 400 €

**Lot 132****Lot 135**

CHÂTEAUNEUF-DU-PAPE Rouge - 2006  
 Château Rayas

3 Bouteilles | 2100 / 2400 €

**Lot 136**

CHÂTEAUNEUF-DU-PAPE Rouge - 2007  
 Château Rayas  
 (1 étiquette très légèrement marquée sinon parfaite)

5 Bouteilles | 5000 / 5500 €

**Lot 137**

CHÂTEAUNEUF-DU-PAPE Rouge - 2009  
 Château Rayas

5 Bouteilles | 5500 / 6000 €

**Lot 138**

CHÂTEAUNEUF-DU-PAPE Rouge - 2009  
 Château Rayas

1 Bouteille | 1100 / 1200 €

**Lot 139**

CHÂTEAUNEUF-DU-PAPE Rouge - 2010  
 Château Rayas

1 Bouteille | 1150 / 1250 €

**Lot 140**

CHÂTEAUNEUF-DU-PAPE Rouge - 2010  
 Pignan (Château Rayas)

1 Bouteille | 320 / 360 €

**Lot 141**

CHÂTEAUNEUF-DU-PAPE Rouge - 2009  
 Pignan (Château Rayas)

3 Bouteilles | 750 / 840 €

Lot 137



Lot 142 Lot Panaché (Mixed Lot)

CHATEAUNEUF-DU-PAPE Rouge - 2007

1 Bouteille  
Pignan (Château Rayas)

CÔTES-DU-RHÔNE Rouge - 2010

1 Bouteille  
Château de Fonsalette

2 Bouteilles | 500 / 550 €

Lot 143

CÔTES-DU-RHÔNE Rouge - 2009

Château de Fonsalette

2 Bouteilles | 450 / 500 €

Lot 144

CÔTES-DU-RHÔNE Rouge - 2010

Château de Fonsalette

2 Bouteilles | 500 / 550 €

Lot 145

VACQUEYRAS - 2009

Château des Tours

3 Bouteilles | 270 / 300 €

Lot 146

VACQUEYRAS - 2012

Château des Tours

1 Bouteille | 90 / 100 €

Lot 147 Lot Panaché (Mixed Lot)

CÔTES-DU-RHÔNE Rouge - 2014

1 Bouteille  
La Pialade (Château Rayas)

CÔTES-DU-RHÔNE Rouge - 2011

1 Bouteille  
Château des Tours

Lot 142



CÔTES-DU-RHÔNE Rouge - 2017

4 Bouteilles  
Château des Tours

6 Bouteilles | 450 / 500 €

Lot 148

CÔTES-DU-RHÔNE Rouge - 2017

Château des Tours

6 Bouteilles | 420 / 480 €

Lot 149 Lot Panaché (Mixed Lot)

CÔTES-DU-RHÔNE Rouge - 2014

1 Bouteille  
La Pialade (Château Rayas)

VACQUEYRAS - 2010

1 Bouteille  
Château des Tours

CÔTES-DU-RHÔNE Rouge - 2017

1 Bouteille  
Château des Tours

3 Bouteilles | 260 / 280 €

**Lot 149****Lot 150** Lot Panaché (Mixed Lot)

VIN DE PAYS DE VAUCLUSE CLAIRETTE

Blanc - 2017

2 Bouteilles

Domaine des Tours

I.G.P VAUCLUSE GRENACHE BLANC

2017

2 Bouteilles

Les Tours

VIN DE PAYS DE VAUCLUSE MERLOT

2006

1 Bouteille

Domaine des Tours

VIN DE PAYS DE VAUCLUSE Rouge - 2016

1 Bouteille

Domaine des Tours

6 Bouteilles | 300 / 350 €

**Lot 151**

VIN DE PAYS DE VAUCLUSE Rouge - 2017

Domaine des Tours

6 Bouteilles | 280 / 320 €

**Lot 152** Lot Panaché (Mixed Lot)

VIN DE PAYS DE VAUCLUSE Rouge - 2017

2 Bouteilles

Domaine des Tours

VIN DE PAYS DE VAUCLUSE CLAIRETTE

Blanc - 2017

1 Bouteille

Domaine des Tours

3 Bouteilles | 130 / 150 €

**Lot 153**

CÔTE-RÔTIE - 2018

Domaine Jamet

3 Bouteilles | 300 / 350 €

**Lot 153****Lot 154**

HERMITAGE Rouge - 2002

Domaine Jean-Louis Chave

(accroc minuscule sur 1 étiquette)

2 Bouteilles | 380 / 420 €

**Lot 155**

L'HERMITAGE Rouge - 2014

Domaine Jean-Louis Chave

1 Bouteille | 200 / 220 €

**Lot 156**

CÔTE-RÔTIE CHÂTEAU D'AMPUIS - 2016

Guigal

1 Magnum | 150 / 170 €

**Lot 157** Lot Panaché (Mixed Lot)

CÔTE-RÔTIE LA LANDONNE - 2006

1 Bouteille

Domaine Rostaing

CÔTE-RÔTIE LA LANDONNE - 2009

1 Bouteille

Domaine Rostaing

2 Bouteilles | 225 / 250 €

**Lot 158** Lot Panaché (Mixed Lot)

SAINT-JOSEPH Rouge - 2016

2 Bouteilles

Domaine Pierre Gonon

SAINT-JOSEPH Rouge - 2018

3 Bouteilles

Domaine Pierre Gonon

5 Bouteilles | 380 / 420 €

**Lot 159** Lot Panaché (Mixed Lot)

CORNAS «CHAILLOT» - 2014

1 Bouteille

Thierry Allemand

(étiquette légèrement marquée sinon belle)

HERMITAGE Rouge - 2018

1 Bouteille

Bernard Faurie

2 Bouteilles | 200 / 220 €



**Lot 160**



**Lot 160** Lot Panaché (Mixed Lot)

I.G.P ST GUILHEM LE DESERT Rouge  
2016

1 Magnum  
Mas de Daumas Gassac

CROZES-HERMITAGE  
«CLOS DES GRIVES» Rouge - 2017

1 Magnum  
Domaine Combier

MORGON «CÔTE DU PY» - 2018

1 Magnum  
Jean Foillard

3 Magnums | 150 / 180 €

**Lot 161** Lot Panaché (Mixed Lot)

CHAMBOLLE-MUSIGNY AUX BEAUX  
BRUNS (1° Cru) - 2017

1 Bouteille  
Domaine Ghislaine Barthod

SANCERRE «CULS DE BEAUJEU» - 2018

1 Bouteille  
Domaine François Cotat

2 Bouteilles | 115 / 125 €

**Lot 162**

SAUMUR-CHAMPIGNY «LES POYEUX»  
2014

Clos Rougeard

1 Bouteille | 200 / 220 €

**Lot 163** Lot Panaché (Mixed Lot)

CLOS DE VOUGEOT (Grand Cru) - 1980

1 Bouteille  
Jaboulet-Vercherre  
(e.t; clm.a; c.l.s)

CHAMPAGNE BRUT - 2004

1 Bouteille  
H. Blin  
(e.a)

CHAMPAGNE BRUT PREMIER CRU - NM

2 Bouteilles  
Heidsieck & Co  
(e.a; clm.a; c.l.a)

4 Bouteilles | 120 / 140 €

**Lot 164**

ARBOIS PUPILLIN Rouge - 2018

Maison Pierre Overmoy (Houillon-Overmoy)

1 Bouteille | 300 / 330 €



**Lot 164**

**Lot 165****Lot 165**

CHARTREUSE JAUNE  
«REINE DES LIQUEURS» - 2019  
Pères Chartreux  
(Étuis individuels dont 1 légèrement abîmé)  
(n°1113 et 1117; 2019 bouteilles produites; 70 cl; 43%)

2 Bouteilles | 450 / 500 €

**Lot 166**

CHARTREUSE JAUNE  
«REINE DES LIQUEURS» - 2020  
Pères Chartreux  
(Étui)  
(n°1218; 2020 bouteilles produites; 70 cl; 43%)

1 Bouteille | 200 / 220 €

**Lot 167**

CHARTREUSE JAUNE  
«REINE DES LIQUEURS» - 2021  
Pères Chartreux  
(Étui)  
(n°1921; 2500 bouteilles produites; 70 cl; 43%)

1 Bouteille | 180 / 200 €

**Lot 168**

CHARTREUSE VERTE V.E.P - 2018  
Pères Chartreux  
(Caisse Bois d'origine)  
(n°16690; 300 cl; 54%)

1 Jéroboam | 700 / 800 €

**Lot 169**

CHARTREUSE VERTE V.E.P - 2019  
Pères Chartreux  
(Caisse Bois d'origine)  
(n°V13924; 100 cl; 54%)

1 Bouteille | 180 / 200 €

**Lot 170**

CHARTREUSE VERTE V.E.P - 2021  
Pères Chartreux  
(Caisse Bois d'origine)  
(n°V04396; 100 cl; 54%)

1 Bouteille | 140 / 160 €

**Lot 171**

CHARTREUSE VERTE V.E.P - 2021  
Pères Chartreux  
(Caisse Bois d'origine)  
(n°V05732; 100 cl; 54%)

1 Bouteille | 140 / 160 €



**Lot 168**



**Lot 172**

**CHARTREUSE VERTE V.E.P - 2021**

Pères Chartreux  
(Caisse Bois d'origine)  
(n°V05672; 100 cl; 54%)

1 Bouteille | 140 / 160 €

**Lot 173**

**CHARTREUSE VERTE V.E.P - 2021**

Pères Chartreux  
(Caisse Bois d'origine)  
(n°V05723; 100 cl; 54%)

1 Bouteille | 140 / 160 €

**Lot 174**

**CHARTREUSE VERTE V.E.P - 2021**

Pères Chartreux  
(Caisse Bois d'origine)  
(n°V03830; 100 cl; 54%)

1 Bouteille | 140 / 160 €

**Lot 175**

**CHARTREUSE VERTE V.E.P - 2021**

Pères Chartreux  
(Caisse Bois d'origine)  
(n°V03875; 100 cl; 54%)

1 Bouteille | 140 / 160 €

**Lot 176**

**CHARTREUSE JAUNE V.E.P - 2021**

Pères Chartreux  
(Caisse Bois d'origine)  
(n°J5160; 100 cl; 42%)

1 Bouteille | 140 / 160 €

**Lot 177**

**ARMAGNAC - 1900**

Les Chais de l'Armagnac  
(8 cm soit M.E; étiquette très légèrement marquée;  
c.a)

1 Basquaise de 200 cl | 400 / 500 €

**Lot 178** Lot Panaché (Mixed Lot)

**ARMAGNAC - 1933**

1 Pot de 250 cl  
Marquis de Montdidier  
(5 cm soit M.E+; e.l.s; c.a)

**FINE BOURGOGNE - 1945**

1 Magnum  
Marquis de Montdidier  
(e.l.a; c.l.s)

2 Flacons | 700 / 800 €

**Lot 179** Lot Panaché (Mixed Lot)

**PURE SINGLE MALT SCOTCH WHISKY  
1975**

1 Bouteille  
Knockando  
(e.t.h; c.s; mise de 1988; 75 cl; 43%)

**PURE SINGLE MALT SCOTCH WHISKY  
1976**

1 Bouteille  
Knockando  
(e.t.h avec 1 accroc; c.s; mise de 1990; 75 cl; 43%)

**PURE SINGLE MALT SCOTCH WHISKY  
1977**

1 Bouteille  
Knockando  
(e.t.h avec 1 accroc; c.s; mise de 1991; 75 cl; 43%)

3 Bouteilles | 400 / 450 €

**Lot 180** Lot Panaché (Mixed Lot)

**PURE SINGLE MALT SCOTCH WHISKY  
1978**

1 Bouteille  
Knockando  
(e.t.h; c.s; mise de 1992; 70 cl; 43%)

**PURE SINGLE MALT SCOTCH WHISKY  
1979**

1 Bouteille  
Knockando  
(e.t.h; c.s; mise de 1994; 70 cl; 43%)

PURE SINGLE MALT SCOTCH WHISKY

1980

1 Bouteille

Knockando

(e.t.h; c.s; mise de 1995; 70 cl; 43%)

3 Bouteilles | 360 / 420 €

**Lot 181** Lot Panaché (Mixed Lot)

PURE SINGLE MALT SCOTCH WHISKY

1982

1 Bouteille

Knockando

(e.t.h; c.s; mise de 1996; 70 cl; 43%)

PURE SINGLE MALT SCOTCH WHISKY

1984

1 Bouteille

Knockando

(e.t.h; c.s; mise de 1997; 70 cl; 43%)

PURE SINGLE MALT SCOTCH WHISKY

1985

1 Bouteille

Knockando

(e.t.h; c.s; mise de 1999; 70 cl; 43%)

PURE SINGLE MALT SCOTCH WHISKY

1986

1 Bouteille

Knockando

(e.t.h; c.s; mise de 1998; 70 cl; 43%)

4 Bouteilles | 380 / 420 €

**Lot 182**

WHISKY 21 ANS HIBIKI - NM

Suntory

(Étui)

(70 cl; 43%)

1 Bouteille | 450 / 500 €

**Lot 183**

WHISKY 21 ANS HIBIKI - NM

Suntory

(Étui)

(70 cl; 43%)

1 Bouteille | 450 / 500 €

**Lots 182 & 183**



**Lot 184**

**Lot 184**

MADERE VERDELHO - 1934

Henriques & Henriques

(e.l.s)

1 Bouteille | 250 / 300 €

**Lot 185**

PORTO COLHEITA - 1937

Andresen

(mise de 1982)

1 Bouteille | 200 / 220 €

**Lot 186**

CÔTES-DU-ROUSSILLON VILLAGES

«LA PETITE SIBÉRIE» - 2010

Domaine du Clos des Fées

(Caisse Bois d'origine)

(étiquette très légèrement marquée d'origine sinon parfaite)

1 Bouteille | 150 / 180 €



### Lot 187

RIESLING CLOS STE HUNE VENDANGES  
TARDIVES - 1989

Trimbach  
(étiquette légèrement marquée; c.l.s)

1 Bouteille | 300 / 350 €

### Lot 188

CHÂTEAU PALMER - 1975

GCC3 Margaux  
(accroc étiquette sinon belle)

1 Bouteille | 120 / 140 €

### Lot 189

CHÂTEAU MUSAR - 1988

Gaston Hochar  
(B.G; e.t.h; c.s + s.c.a)

1 Bouteille | 100 / 120 €



Lot 187

### Lot 190



### Lot 190

SAUMUR-CHAMPIGNY «LES POYEUX»  
2011  
Clos Rougeard

4 Bouteilles | 720 / 800 €

### Lot 191

CHÂTEAUNEUF-DU-PAPE «HOMMAGE  
À JACQUES PERRIN» Rouge - 2001  
Château de Beaucastel  
(e.a à e.t.a lisible)

1 Bouteille | 240 / 270 €

### Lot 192

CHÂTEAUNEUF-DU-PAPE «HOMMAGE  
À JACQUES PERRIN» Rouge - 2007  
Château de Beaucastel  
(e.a à e.t.a lisible)

1 Bouteille | 400 / 450 €

### Lot 193

CHÂTEAUNEUF-DU-PAPE «HOMMAGE  
À JACQUES PERRIN» Rouge - 2009  
Château de Beaucastel  
(e.a)

1 Bouteille | 250 / 280 €

### Lot 194

CÔTE-RÔTIE CÔTE BRUNE - 1999  
Domaine Jamet

1 Bouteille | 450 / 500 €

### Lot 195

CÔTE-RÔTIE - 1998  
Domaine Jamet

1 Bouteille | 200 / 220 €

Lot 194



Lot 196

CÔTE-RÔTIE - 2011  
Domaine Jamet  
(Caisse Bois d'origine)

1 Magnum | 330 / 360 €

Lot 197

CÔTE-RÔTIE LA MOULINE - 1995  
Guigal

1 Bouteille | 260 / 280 €

Lot 198

HERMITAGE Rouge - 1998  
Domaine Jean-Louis Chave  
(e.a)

1 Bouteille | 260 / 280 €

Lot 199

MEURSAULT - 2006  
Domaine Coche-Dury  
(étiquette très légèrement marquée)

1 Bouteille | 360 / 420 €

Lot 200

CHÂTEAU LASCOMBES - 1979  
GCC2 Margaux  
(Caisse Bois d'origine)  
(capsule légèrement incurvée sinon état parfait)

1 Jéroboam | 500 / 600 €

À 14H (Lots 201 à 700)

Lot 201

CHÂTEAU ANGELUS - 1990  
GCC Saint-Émilion  
(2 étiquettes très légèrement marquées sinon parfaites et 1 e.t avec accrocs)

3 Bouteilles | 1050 / 1200 €



Lot 200

### Lot 202

CHÂTEAU ANGELUS - 1995  
GCC Saint-Émilion

3 Bouteilles | 600 / 660 €

### Lot 203

CHÂTEAU AUSONE - 1983  
GCC1A Saint-Émilion  
(e.t.h à e.l.a; 1 c.l.a bas de jupe)

3 Bouteilles | 700 / 770 €

### Lot 204

CHÂTEAU AUSONE - 1990  
GCC1A Saint-Émilion  
(e.t.h à e.a; c.l.s)

1 Bouteille | 280 / 320 €



Lot 207

### Lot 205

CHÂTEAU AUSONE - 1990  
GCC1A Saint-Émilion  
(e.t.h; rebouchées et réétiquetées en 2000)

2 Bouteilles | 550 / 600 €

### Lot 206

CHÂTEAU AUSONE - 1996  
GCC1A Saint-Émilion

2 Bouteilles | 600 / 650 €

### Lot 207

CHÂTEAU AUSONE - 1998  
GCC1A Saint-Émilion  
(quelques marques étiquettes et capsules sinon parfaites)

3 Bouteilles | 1050 / 1200 €

### Lot 208

CHÂTEAU CHEVAL BLANC - 1990  
GCC1A Saint-Émilion  
(e.t.h légères à e.t.h; c.s)

6 Bouteilles | 4500 / 5000 €

### Lot 209

CHÂTEAU CLINET - 1990  
Pomerol  
(e.t.h légères)

3 Bouteilles | 540 / 600 €

### Lot 210

CHÂTEAU CLINET - 1995  
Pomerol  
(B.G ou mieux)

3 Bouteilles | 240 / 270 €

### Lot 211

CHÂTEAU COS D'ESTOURNEL - 1985  
GCC2 Saint-Estèphe  
(B.G ou mieux; 2 e.l.a et 1 e.a)

3 Bouteilles | 330 / 360 €

### Lot 212



### Lot 212

CHÂTEAU COS D'ESTOURNEL - 1986  
GCC2 Saint-Estèphe  
(e.l.s à e.l.a sinon belles)

3 Bouteilles | 450 / 500 €

### Lot 213

CHÂTEAU COS D'ESTOURNEL - 1990  
GCC2 Saint-Estèphe  
(e.t.a)

1 Bouteille | 130 / 150 €

### Lot 214

CHÂTEAU DE VALANDRAUD - 1998  
Saint-Émilion Grand Cru

3 Bouteilles | 400 / 450 €

### Lot 215

CHÂTEAU GRAND-PUY LACOSTE - 1990  
GCC5 Pauillac  
(étiquettes très légèrement marquées dont 1 e.l.a)

3 Bouteilles | 360 / 400 €

### Lot 216

CHÂTEAU GRUAUD LAROSE - 1986  
GCC4 Saint-Julien  
(2 T.L.B ou mieux et 1 H.E; quelques marques  
étiquettes et capsules)

3 Bouteilles | 270 / 300 €

### Lot 217

CHÂTEAU HAUT-BRION - 1986  
GCC1 Graves  
(e.l.s à e.l.a; c.l.s)

1 Bouteille | 300 / 330 €

### Lot 218

CHÂTEAU HAUT-BRION - 1986  
GCC1 Graves  
(e.t.h pâles dont 1 e.a; c.l.s)

2 Bouteilles | 540 / 600 €

### Lot 219

CHÂTEAU HAUT-BRION - 1990  
GCC1 Graves  
(e.t.h pâles avec quelques accrocs sinon belles)

4 Bouteilles | 1800 / 2200 €

### Lot 220

CHÂTEAU LA CONSEILLANTE - 1990  
Pomerol

3 Bouteilles | 675 / 750 €



Lot 219

### Lot 223



### Lot 221

CHÂTEAU LA FLEUR-PETRUS - 1986  
Pomerol  
(e.l.s; c.l.s à c.l.a)

1 Bouteille | 110 / 120 €

### Lot 222

CHÂTEAU LA FLEUR-PETRUS - 1990  
Pomerol  
(e.t.h légères; c.l.s)

2 Bouteilles | 300 / 340 €

### Lot 223

CHÂTEAU LAFITE ROTHSCHILD - 1996  
GCC1 Pauillac  
(e.t.h légères à e.t.h; 1 c.l.s et 1 c.s; stickers Import  
Allemagne)

3 Bouteilles | 2000 / 2200 €



**Lot 224****Lot 224**

CHÂTEAU LAFLEUR - 1990

Pomerol

(1 B.G.-; e.t.h dont 1 e.l.a; c.l.s)

3 Bouteilles | 2400 / 2700 €

**Lot 225**

CHÂTEAU LAFLEUR - 1995

Pomerol

(e.l.s; c.l.s)

1 Bouteille | 350 / 400 €

**Lot 226**

CHÂTEAU LAFLEUR - 1999

Pomerol

(étiquette très légèrement marquée sinon parfaite)

1 Bouteille | 225 / 250 €

**Lot 227** Lot Panaché (Mixed Lot)

CHÂTEAU LAFLEUR - 1985

1/2 Bouteille

Pomerol

(T.L.B; e.t.h; capsule légèrement incurvée)

CHÂTEAU LAFLEUR - 1988

1/2 Bouteille

Pomerol

(B.G; e.t.h)

CHÂTEAU LAFLEUR - 1990

1/2 Bouteille

Pomerol

(B.G; e.t.h)

3 1/2 Bouteilles | 750 / 850 €

**Lot 228**

CHÂTEAU LATOUR - 1990

GCC1 Pauillac

(e.t.h légères à e.t.h; 1 c.s)

3 1/2 Bouteilles | 720 / 840 €

**Lot 229**

CHÂTEAU LATOUR - 1996

GCC1 Pauillac

(étiquettes et capsules très légèrement marquées sinon parfaites)

2 Bouteilles | 1000 / 1100 €

**Lot 230**

CHÂTEAU LATOUR - 1999

GCC1 Pauillac

6 Bouteilles | 1800 / 2000 €

**Lot 230**

**Lot 231**

CHÂTEAU L'ÉGLISE CLINET - 1985  
Pomerol  
(T.L.B ou mieux; e.t.h à e.t.a lisibles; 1 c.s)

3 Bouteilles | 360 / 400 €

**Lot 232**

CHÂTEAU L'ÉGLISE CLINET - 1995  
Pomerol  
(étiquettes très légèrement marquées avec quelques accrocs minimes)

3 Bouteilles | 380 / 420 €

**Lot 233**

CHÂTEAU LEOVILLE BARTON - 1990  
GCC2 Saint-Julien  
(2 étiquettes très légèrement marquées et 1 e.t)

3 Bouteilles | 340 / 370 €

**Lot 234**

CHÂTEAU LEOVILLE BARTON - 1995  
GCC2 Saint-Julien  
(étiquettes très légèrement marquées dont 1 e.t)

3 Bouteilles | 210 / 240 €

**Lot 235**

CHÂTEAU LEOVILLE LAS CASES - 1986  
GCC2 Saint-Julien  
(2 e.l.s et 1 e.t)

3 Bouteilles | 620 / 700 €

**Lot 236**

CHÂTEAU LEOVILLE LAS CASES - 1990  
GCC2 Saint-Julien  
(T.L.B+ ou mieux; e.t.h à e.l.a; c.l.s à c.l.a)

6 1/2 Bouteilles | 550 / 600 €

**Lot 237**

CHÂTEAU LEOVILLE LAS CASES - 1995  
GCC2 Saint-Julien  
(quelques marques capsules sinon belles)

3 Bouteilles | 400 / 450 €

**Lot 238**

CHÂTEAU LEOVILLE POYFERRE - 1990  
GCC2 Saint-Julien  
(1 étiquette très légèrement marquée sinon parfaite; 2 c.l.s et 1 c.s grisée)

3 Bouteilles | 450 / 500 €

**Lot 239**

CHÂTEAU L'ÉVANGILE - 1990  
Pomerol  
(1 B.G; e.t.h légères avec quelques accrocs sinon belles; c.l.s)

3 Bouteilles | 550 / 600 €

**Lot 240**

CHÂTEAU L'ÉVANGILE - 1995  
Pomerol  
(étiquettes légèrement marquées; c.l.s)

3 Bouteilles | 280 / 320 €

**Lot 241**

CHÂTEAU MARGAUX - 1985  
GCC1 Margaux  
(e.t.h à e.l.a dont 2 e.t et 1 peu lisible; c.l.s)

3 Bouteilles | 900 / 1000 €

**Lot 242**

CHÂTEAU MARGAUX - 1996  
GCC1 Margaux  
(1 e.l.s sinon belle)

2 Bouteilles | 900 / 1000 €

**Lot 243** Lot Panaché (Mixed Lot)

CHÂTEAU MONBOUSQUET - 1998  
3 Bouteilles  
Saint-Émilion Grand Cru



Lot 236

**Lot 244****CHÂTEAU MONBOUSQUET - 1999**

3 Bouteilles  
Saint-Émilion Grand Cru

6 Bouteilles | 260 / 300 €

**Lot 244****CHÂTEAU MOUTON ROTHSCHILD - 1995**

GCC1 Pauillac  
(e.f.s à e.l.a; contre-étiquettes marquées; 2 c.l.s et  
1 c.s)

3 Bouteilles | 900 / 1000 €

**Lot 245****CHÂTEAU MOUTON ROTHSCHILD - 1995**

GCC1 Pauillac  
(e.t.h visiblement recollée)

1 Bouteille | 280 / 320 €

**Lot 246****CHÂTEAU PEBY FAUGÈRES - 1998**

Saint-Émilion Grand Cru

2 Bouteilles | 130 / 150 €

**Lot 247****CHÂTEAU PICHON LONGUEVILLE BARON**

1990  
GCC2 Pauillac  
(c.l.s)

1 Bouteille | 180 / 200 €

**Lot 248****CHÂTEAU PICHON LONGUEVILLE  
COMTESSE DE LALANDE - 1983**

GCC2 Pauillac  
(T.L.B ou mieux; e.l.s avec accros)

3 Bouteilles | 240 / 270 €

**Lot 249****CHÂTEAU PICHON LONGUEVILLE  
COMTESSE DE LALANDE - 1986**

GCC2 Pauillac  
(B.G ou mieux; e.t.h; c.s adhésif dessus)

3 Bouteilles | 400 / 450 €

**Lot 250****CHÂTEAU QUINAULT L'ENCLOS - 1998**

Saint-Émilion Grand Cru

3 Bouteilles | 90 / 100 €

**Lot 251****CHÂTEAU QUINAULT L'ENCLOS - 1999**

Saint-Émilion Grand Cru

3 Bouteilles | 80 / 100 €

**Lot 252****CHÂTEAU TALBOT - 1986**

GCC4 Saint-Julien  
(T.L.B+ ou mieux; 1 étiquette très légèrement  
marquée; c.s)

3 Bouteilles | 270 / 300 €

**Lot 249****Lot 253****CHÂTEAU TROPLONG MONDOT - 1990**

GCC Saint-Émilion  
(B.G ou mieux)

3 Bouteilles | 420 / 450 €

**Lot 254****CHÂTEAU TROTANOY - 1995**

Pomerol  
(e.l.s avec accros; c.l.s sinon belles)

3 Bouteilles | 400 / 450 €

**Lot 255****CHÂTEAU TROTANOY - 1998**

Pomerol  
(étiquettes très légèrement marquées sinon belles)

3 Bouteilles | 675 / 725 €

**Lot 255****Lot 256**

TERTRE ROTEOEUF - 1995  
 Saint-Émilion Grand Cru  
 (e.l.a à e.a)

2 Bouteilles | 240 / 270 €

**Lot 257**

VIEUX CHÂTEAU CERTAN - 1998  
 Pomerol  
 (c.l.s sinon belle)

1 Bouteille | 150 / 180 €

**Lot 258**

CHÂTEAU CLIMENS - 1985  
 C1 Sauternes  
 (e.f.s peu lisible)

1 Bouteille | 60 / 70 €

**Lot 259**

CHÂTEAU CLIMENS - 1986  
 C1 Sauternes  
 (T.L.B ou mieux; e.l.s peu lisibles)

5 Bouteilles | 330 / 360 €

**Lot 260**

CHÂTEAU CLIMENS - 1988  
 C1 Sauternes  
 (e.t.h illisibles; jupes de capsules raccourcies par l'expert pour lecture du millésime)

2 Bouteilles | 120 / 140 €

**Lot 261**

CHÂTEAU D'YQUEM - 1928  
 C1 Supérieur Sauternes  
 (rebouchée en 2000; très belle)

1 Bouteille | 2000 / 2400 €

**Lot 261****Lot 262****Lot 262**

CHÂTEAU D'YQUEM - 1929  
 C1 Supérieur Sauternes  
 (T.L.B; rebouchée en 1996; capsule millésimée)

1 Bouteille | 2400 / 2700 €

**Lot 263**

CHÂTEAU D'YQUEM - 1937  
 C1 Supérieur Sauternes  
 (T.L.B; e.l.a; rebouchée en 1998; capsule millésimée)

1 Bouteille | 2000 / 2400 €

**Lot 264**

CHÂTEAU D'YQUEM - 1945  
 C1 Supérieur Sauternes  
 (B.G; rebouchée en 2000; très belle)

1 Bouteille | 3000 / 3500 €



**Lot 263****Lot 264****Lot 265****Lot 267****Lot 268****Lot 265****CHÂTEAU D'YQUEM - 1947**

C1 Supérieur Sauternes  
(M.E+; e.t.h; bouchon d'origine; c.s + s.c.a voire  
suintante)

1 Bouteille | 1300 / 1500 €

**Lot 266****CHÂTEAU D'YQUEM - 1959**

C1 Supérieur Sauternes  
(M.E+ à M.E; c.s à c.a + s.c.a)

1 Bouteille | 500 / 600 €

**Lot 267****CHÂTEAU D'YQUEM - 1967**

C1 Supérieur Sauternes  
(T.L.B; e.t.h quelques accrocs sinon belle; c.l.s avec  
accroc bas de jupe; réserve Nicolas)

1 Bouteille | 800 / 1000 €

**Lot 268****CHÂTEAU D'YQUEM - 1975**

C1 Supérieur Sauternes  
(T.L.B+; étiquette très légèrement marquée)

1 Bouteille | 500 / 600 €

**Lot 269****CHÂTEAU D'YQUEM - 1983**

C1 Supérieur Sauternes  
(étiquette très légèrement marquée; c.l.s incurvée  
au sommet)

1 Bouteille | 260 / 280 €

**Lot 270****CHÂTEAU D'YQUEM - 1986**

C1 Supérieur Sauternes  
(1 B.G et 2 T.L.B+; e.t.h à e.t.h fortes dont 1 e.l.a;  
c.l.s)

3 Bouteilles | 675 / 750 €

**Lot 271****CHÂTEAU D'YQUEM - 1988**

C1 Supérieur Sauternes  
(1 T.L.B; e.t.h à e.t.h fortes; c.l.s à c.s)

2 Bouteilles | 500 / 550 €

**Lot 272****CHÂTEAU D'YQUEM - 1988**

C1 Supérieur Sauternes  
(e.t.h; c.s)

1/2 Bouteille | 120 / 140 €

**Lot 273****CHÂTEAU D'YQUEM - 1990**

C1 Supérieur Sauternes  
(B.G ou mieux; e.t.h; c.l.s à c.s)

3 Bouteilles | 810 / 900 €

**Lot 274****CHÂTEAU D'YQUEM - 1990**

C1 Supérieur Sauternes  
(e.t.h à e.t.h fortes; c.s)

2 1/2 Bouteilles | 270 / 300 €

**Lot 275****CHÂTEAU D'YQUEM - 1997**

C1 Supérieur Sauternes  
(e.t.h légères sinon belles)

3 Bouteilles | 675 / 750 €

**Lot 276****CHÂTEAU D'YQUEM - 1998**

C1 Supérieur Sauternes  
(étiquette très légèrement marquée sinon parfaite)

1/2 Bouteille | 110 / 120 €

**Lot 277****Lot 277****CHÂTEAU GILLETTE CRÈME DE TÊTE - 1959**

Sauternes  
(e.t.h dont 1 e.a)

3 Bouteilles | 800 / 900 €

**Lot 278****CHÂTEAU GILLETTE CRÈME DE TÊTE - 1967**

Sauternes  
(T.L.B+; e.t.h; collerette Import U.S.A)

1 Bouteille | 350 400 €

**Lot 279****CHÂTEAU LAFAURIE-PEYRAGUEY - 1988**

C1 Sauternes  
(e.t.h à e.a; c.l.s)

3 Bouteilles | 165 / 180 €

**Lot 280****CHÂTEAU RAYMOND-LAFON - 1990**

C1 Sauternes  
(étiquettes très légèrement marquées; c.l.s)

2 Bouteilles | 110 / 120 €

**Lot 281** Lot Panaché (Mixed Lot)**CHÂTEAU RIEUSSEC - 1988**

1 Bouteille  
C1 Sauternes  
(e.t.h)

**CHÂTEAU TIRECUL LA GRAVIÈRE****MADAME - 1994**

2 Bouteilles de 50 cl  
Monbazillac  
(e.t.h à e.l.a; 1 Import U.S.A)

3 Flacons | 240 / 270 €

**Lot 282****CHÂTEAU TIRECUL LA GRAVIÈRE****MADAME - 1995**

Monbazillac

3 Bouteilles de 50 cl | 270 / 300 €

**Lot 282****Lot 283****CHÂTEAU TIRECUL LA GRAVIÈRE  
MADAME - 1999**

Monbazillac  
(étiquettes très légèrement marquées dont 1 avec accroc)

3 Bouteilles de 50 cl | 210 / 240 €

**Lot 284****VOUVRAY GOUTTE D'OR - 1990**

Clos Naudin  
(e.l.s avec accroc; c.l.s)

1 Bouteille | 300 / 350 €

**Lot 285** Lot Panaché (Mixed Lot)**VOUVRAY CUVÉE CONSTANCE - 1997**

2 Bouteilles de 50 cl  
Huet

**QUARTS DE CHAUME - 1990**

1 Bouteille  
Domaine des Baumard  
(accroc étiquette)

3 Flacons | 180 / 220 €

Lot 284



Lot 286

MADIRAN CUVÉE PRESTIGE - 1995  
Château Montus

1 Impériale | 400 / 500 €

Lot 287 Lot Panaché (Mixed Lot)

MADIRAN CUVÉE PRESTIGE - 1989  
3 Bouteilles  
Montus  
(e.t.h)

MADIRAN CUVÉE PRESTIGE - 1995  
1 Bouteille  
Montus  
(e.t)

4 Bouteilles | 120 / 140 €

Lot 288

CHAMPAGNE VIEILLES VIGNES  
FRANCAISES - 1981

1 Bouteille  
Bollinger  
(Caisse Bois d'origine)

1 Bouteille | 1300 / 1500 €

Lot 289

CHAMPAGNE BRUT VINTAGE - 1985

Krug

1 Bouteille | 500 / 600 €

Lot 290

CHAMPAGNE BRUT «CRISTAL» - 1985

Louis Roederer  
(étiquette très légèrement marquée)

1 Bouteille | 320 / 350 €



Lot 288

Lot 291

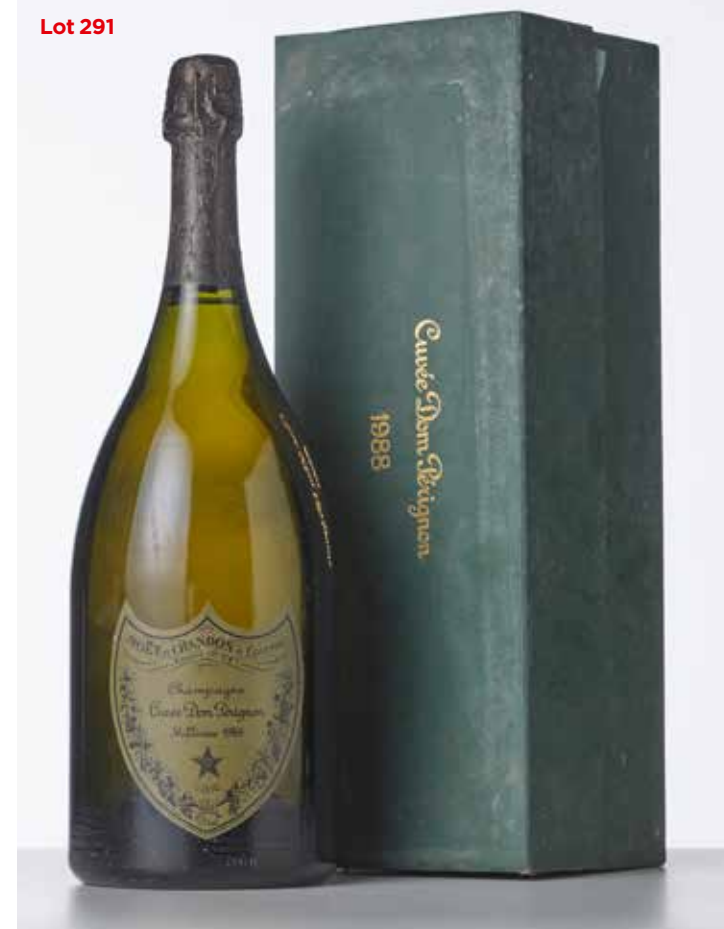

Lot 291

CHAMPAGNE BRUT «DOM PERIGNON»  
1988

Moët et Chandon  
(Étui abîmé)

1 Magnum | 550 / 650 €

Lot 292

CHAMPAGNE BRUT «DOM PERIGNON»  
1996

Moët et Chandon  
(Coffret abîmé)

1 Bouteille | 230 / 260 €





**Lot 293** Lot Panaché (Mixed Lot)

**CHAMPAGNE BRUT COLLECTION  
«VASARELY» - 1978**

1 Bouteille  
Taittinger  
(Étui marqué légèrement abîmé)

**CHAMPAGNE BRUT COLLECTION  
«ARMAN» - 1981**

1 Bouteille  
Taittinger  
(Étui marqué légèrement abîmé)  
(avec livret)

**CHAMPAGNE BRUT COLLECTION  
«MASSON» - 1982**

1 Bouteille  
Taittinger  
(Étui légèrement marqué)

**CHAMPAGNE BRUT COLLECTION «VIEIRA  
DA SILVA» - 1983**

1 Bouteille  
Taittinger  
(Étui légèrement marqué)  
(avec livret)

**CHAMPAGNE BRUT COLLECTION  
«LICHTENSTEIN» - 1985**

1 Bouteille  
Taittinger  
(Étui légèrement marqué)  
(avec livret)

**CHAMPAGNE BRUT COLLECTION  
«HARTUNG» - 1986**

1 Bouteille  
Taittinger  
(Étui légèrement marqué)  
(avec livret)

**CHAMPAGNE BRUT COLLECTION «IMAI»  
1988**

1 Bouteille  
Taittinger  
(Étui légèrement marqué)  
(avec livret)

**CHAMPAGNE BRUT COLLECTION  
«CORNEILLE» - 1990**

1 Bouteille  
Taittinger  
(Étui légèrement marqué)  
(avec livret)

**CHAMPAGNE BRUT COLLECTION  
«MATTA» - 1992**

1 Bouteille  
Taittinger  
(Étui légèrement marqué)  
(avec livret)



## CHAMPAGNE BRUT COLLECTION

«ZAO WOU KI» - 1998

1 Bouteille

Taittinger

(Étui légèrement marqué)

(avec livret)

10 Bouteilles | 1200 / 1500 €

### Lot 294

MONTRACHET (Grand Cru) - 1992

Domaine Leflaive

(e.t.h abîmée mal positionnée n°00363; c.m.s; c.l.s

neutre; jupe incisée pour vérification; bouchon

estampé Appellation et Domaine)

1 Bouteille | 6000 / 8000 €

### Lot 295

MONTRACHET (Grand Cru) - 2002

Domaine des Comtes Lafon

(contre-étiquettes Import U.S.A)

2 Bouteilles | 2500 / 3000 €



Lot 294

### Lot 295



### Lot 296

BATARD-MONTRACHET (Grand Cru)

1996

Verget

(1 étiquette avec 1 accroc; contre-étiquettes Import

U.S.A; c.l.s)

3 Bouteilles | 540 / 600 €

### Lot 297

BATARD-MONTRACHET (Grand Cru)

1996

Verget

(e.l.s à e.l.a; c.l.s C.R.D)

1 Bouteille | 180 / 200 €

### Lot 298 Lot Panaché (Mixed Lot)

CHARMES-CHAMBERTIN (Grand Cru)

1961

1 Bouteille

Peirazeau-Groffier

(4,8 cm; e.t.h à e.t.a; c.m.s; c.s)

RICHEBOURG (Grand Cru) - 1949

1 Bouteille

A. Bichot & Cie

(6,8 cm; e.t.h; c.m.s; c.s)

2 Bouteilles | 200 / 300 €

### Lot 299

BONNES-MARES (Grand Cru) - 2003

Louis Jadot

(e.t.h dont 1 e.l.a et 1 e.a; c.m.s avec accrocs)

2 Bouteilles | 300 / 350 €

### Lot 300

ROMANÉE-CONTI (Grand Cru) - 1990

Domaine de la Romanée-Conti

(1,4 cm; étiquette et collerette Monopole très

légèrement marquées sinon belles n°03234; 7446

bouteilles récoltées; pas de contre-étiquette; c.s

corrodée et bombée au sommet)

1 Bouteille | 14000 / 16000 €



Lot 300

### Lot 301

CÔTE-RÔTIE LA MORDORÉE - 1991

Chapoutier  
(2,6 cm; e.t.h lisible et complète)

1 Magnum | 350 / 400 €

### Lot 302

CÔTE-RÔTIE LA MORDORÉE - 1996

Chapoutier  
(Caisse Bois d'origine)

3 Bouteilles | 270 / 300 €

### Lot 303

ERMITAGE L'ERMITE Rouge - 2000

Chapoutier  
(Caisse Bois d'origine)

3 Bouteilles | 450 / 500 €

### Lot 304

ERMITAGE L'ERMITE Rouge - 2001

Chapoutier

3 Bouteilles | 360 / 400 €



Lot 307

### Lot 305

CHÂTEAUNEUF-DU-PAPE HOMMAGE  
À JACQUES PERRIN - 1989

Château de Beaucastel  
(e.t.h; clm.s; contre-étiquette légèrement sale)

1 Bouteille | 650 / 750 €

### Lot 306

CHÂTEAUNEUF-DU-PAPE HOMMAGE  
À JACQUES PERRIN - 1998

Château de Beaucastel  
(Caisse Bois d'origine)  
(millésime manuscrit sur caisse)

1 Bouteille | 375 / 425 €

### Lot 307

CHÂTEAUNEUF-DU-PAPE Rouge - 1978

Château Rayas  
(3,3 cm; e.t.h à e.a Import U.S.A; clm.s; c.s à c.l.a)

1 Bouteille | 1300 / 1600 €

### Lot 308

CHÂTEAUNEUF-DU-PAPE Rouge - 1978

Château Rayas  
(6 cm; e.t.h à e.l.a; clm.s visiblement recollée; c.a + s.c.a)

1 Bouteille | 100 / 200 €

### Lot 309

CHÂTEAUNEUF-DU-PAPE Rouge - 1995

Château Rayas  
(e.t.h; 2 clm.s; c.l.s sinon belles)

3 Bouteilles | 2700 / 3000 €

### Lot 310

CHÂTEAUNEUF-DU-PAPE RÉSERVE  
Rouge - 1998

Clos du Caillou  
(1 e.t.h légères et 1 accroc)

3 Bouteilles | 270 / 330 €

### Lot 313



### Lot 311

CHÂTEAUNEUF-DU-PAPE RÉSERVE  
Rouge - 2000

Clos du Caillou  
(e.t.h légères)

3 Bouteilles | 270 / 330 €

### Lot 312

CHÂTEAUNEUF-DU-PAPE  
DEUS EX MACHINA Rouge - 2005

Clos Saint-Jean  
(e.t.h légères à e.t.h; quelques marques contre-étiquettes)

3 Bouteilles | 600 / 660 €

### Lot 313

CHÂTEAUNEUF-DU-PAPE RÉSERVE  
Rouge - 2000

Domaine de la Vieille Julienne

3 Bouteilles | 240 / 270 €

**Lot 314****CHÂTEAUNEUF-DU-PAPE RÉSERVE  
Rouge - 2001**

Domaine de la Vieille Julienne  
(2 étiquettes très légèrement marquées)

3 Bouteilles | 420 / 480 €

**Lot 315****CHÂTEAUNEUF-DU-PAPE VIEILLES  
VIGNES Rouge - 2000**

Domaine de la Vieille Julienne

3 Bouteilles | 150 / 180 €

**Lot 316** Lot Panaché (Mixed Lot)**CHÂTEAUNEUF-DU-PAPE  
VIEILLES VIGNES Rouge - 2001**

1 Bouteille  
Domaine de la Vieille Julienne

**CHÂTEAUNEUF-DU-PAPE RÉSERVE  
Rouge - 2000**

1 Bouteille  
Domaine de la Vieille Julienne  
(e.t.h légères)

**CHÂTEAUNEUF-DU-PAPE  
VIEILLES VIGNES Rouge - 2000**

1 Bouteille  
Domaine de la Vieille Julienne  
(étiquette très légèrement marquée)

3 Bouteilles | 190 / 210 €

**Lot 317****CHÂTEAUNEUF-DU-PAPE  
VIEILLES VIGNES Rouge - 1990**

Domaine de Marcoux  
(étiquette très légèrement marquée sinon parfaite)

1 Bouteille | 200 / 225 €

**Lot 318****CHÂTEAUNEUF-DU-PAPE  
VIEILLES VIGNES Rouge - 1998**

Domaine de Marcoux  
(e.t.h dont 1 e.l.a)

3 Bouteilles | 550 / 600 €

**Lot 319****Lot 319****CHÂTEAUNEUF-DU-PAPE DA CAPO  
Rouge - 2000**

Domaine du Pegau  
(2 clm.accrocs sinon parfait état)

3 Bouteilles | 1050 / 1200 €

**Lot 320** Lot Panaché (Mixed Lot)**CÔTE-RÔTIE LA LANDONNE - 1996**

1 Bouteille  
Guigal  
(Caisse Bois d'origine trilogie)  
(e.a)

**CÔTE-RÔTIE LA MOULINE - 1996**

1 Bouteille  
Guigal  
(Caisse Bois d'origine trilogie)

**CÔTE-RÔTIE LA TURQUE - 1996**

1 Bouteille  
Guigal  
(Caisse Bois d'origine trilogie)

3 Bouteilles | 550 / 600 €

**Lot 321** Lot Panaché (Mixed Lot)**CÔTE-RÔTIE LA LANDONNE - 2003**

1 Bouteille  
Guigal  
(quelques marques étiquette et collerette)

**CÔTE-RÔTIE LA MOULINE - 2003**

1 Bouteille  
Guigal  
(e.t.h; clm.s)

**CÔTE-RÔTIE LA TURQUE - 2003**

1 Bouteille  
Guigal  
(clm.accroc)

3 Bouteilles | 800 / 900 €

**Lot 322****ERMITAGE EX-VOTO Rouge - 2003**

Guigal  
(1 e.t.h; 1 clm.s)

3 Bouteilles | 660 / 720 €

**Lot 323**

Lot 326



Lot 325

HERMITAGE LA CHAPELLE - 1990

Paul Jaboulet-Aîné  
(e.l.s sinon belles)

3 Bouteilles | 1200 / 1500 €

Lot 327

HERMITAGE LA CHAPELLE - 1990

Paul Jaboulet-Aîné  
(3,3 cm; e.t.h à e.a; c.l.s)

1 Magnum | 900 / 1000 €

Lot 326

HERMITAGE LA CHAPELLE - 1990

Paul Jaboulet-Aîné  
(1,8 cm; e.f.s à e.t.a; c.l.s; bouchon émergent 3 mm)

1 Magnum | 900 / 1000 €

Lot 328

HERMITAGE LA CHAPELLE - 1990

Paul Jaboulet-Aîné  
(1,4 cm; e.t.a à e.q.i; c.s)

1 Magnum | 900 / 1000 €

Lot 323

CHÂTEAUNEUF-DU-PAPE  
RÉSERVE DES CELESTINS Rouge - 1990

Henri Bonneau  
(e.l.s dont 1 accroc; clm.s dont 1 avec accroc; Import U.S.A)

3 Bouteilles | 3000 / 3600 €

Lot 324

HERMITAGE LA CHAPELLE - 1978

Paul Jaboulet-Aîné  
(e.t.h à e.l.a; capsule découpée au sommet;  
bouchon non protégé)

1 Bouteille | 500 / 600 €



Lot 329



**Lot 329**

CHÂTEAUNEUF-DU-PAPE RÉSERVE  
DES DEUX FRÈRES Rouge - 2000

Pierre Usseglio  
(Caisse Bois d'origine)

6 Bouteilles | 550 / 600 €

**Lot 330**

CHÂTEAUNEUF-DU-PAPE RÉSERVE  
DES DEUX FRÈRES Rouge - 2001

Pierre Usseglio  
(1 e.t.h légères)

3 Bouteilles | 330 / 360 €

**Lot 331**

CÔTE-RÔTIE COTE BLONDE - 1999

R. Rostaing  
(2 e.l.a sinon belles; c.m.s légèrement)

4 Bouteilles | 960 / 1080 €

**Lot 332**

CÔTE-RÔTIE VIEILLES VIGNES - 1999

Tardieu-Laurent  
(Caisse Bois d'origine)

1 Magnum | 160 / 180 €

**Lot 333**

ERMITAGE DE L'ORÉE Blanc - 1999

Chapoutier

3 Bouteilles | 300 / 330 €

**Lot 334**

ERMITAGE DE L'ORÉE Blanc - 2000

Chapoutier  
(Caisse Bois d'origine)

6 Bouteilles | 550 / 600 €

**Lot 335**

ERMITAGE LE MEAL Blanc - 2000

Chapoutier  
(Caisse Bois d'origine)  
(1 e.t.h légères)

3 Bouteilles | 280 / 320 €

**Lot 336**

ERMITAGE L'ERMITE Blanc - 1999

Chapoutier  
(1 e.t.h légères)

3 Bouteilles | 420 / 480 €

**Lot 337**

ERMITAGE L'ERMITE Blanc - 2000

Chapoutier  
(Caisse Bois d'origine)

1 Magnum | 480 / 540 €

**Lot 338**

HERMITAGE VIN DE PAILLE - 1991

Chapoutier  
(Caisse Bois d'origine)  
(étiquettes très légèrement marquées  
avec quelques accrocs minimes)

3 1/2 Bouteilles | 360 / 400 €

**Lot 339** Lot Panaché (Mixed Lot)

HERMITAGE VIN DE PAILLE - 1991

1/2 Bouteille  
Chapoutier  
(étiquette très légèrement marquée)

HERMITAGE VIN DE PAILLE - 1994

1/2 Bouteille  
Chapoutier

2 1/2 Bouteilles | 200 / 220 €

**Lot 340**

HERMITAGE VIN DE PAILLE - 1996

Chapoutier  
(Caisse Bois d'origine)

3 1/2 Bouteilles | 240 / 270 €

**Lot 341**

CÔTES DU ROUSSILLON VILLAGES

LA MUNTADA - 2008  
Domaine Gauby  
(e.t.h dont 1 e.a et 1 e.t.a)

2 Bouteilles | 150 / 170 €

**Lot 337****Lot 342**

AMARONE DELLA VALPOLICELLA - 1995

Dal Forno Romano  
(excellent niveau; c.s par coulures d'autres  
bouteilles)

1 Bouteille | 250 / 300 €

**Lot 343**

AMARONE DELLA VALPOLICELLA - 1996

Dal Forno Romano  
(excellent niveau; e.l.s à e.l.a sinon belle; c.l.s)

1 Bouteille | 280 / 320 €

**Lot 342****Lot 344**

AMARONE DELLA VALPOLICELLA - 1997  
Dal Forno Romano  
(accroc étiquette)

1 Bouteille | 300 / 350 €

**Lot 345**

BAROLO RISERVA «MONFORTINO» - 1999  
Giacomo Conterno  
(excellent niveau; e.t.h lisibles et complètes; ctm.s;  
contre-étiquettes Import U.S.A.; c.l.s timbre fiscal  
italien)

2 Bouteilles | 1300 / 1500 €

**Lot 346**

I.G.T ROSSO TOSCANA «REDIGAFFI»  
1999  
Tua Rita

2 Bouteilles | 500 / 600 €

**Lot 347**

I.G.T TOSCANA «D'ALCEO» - 1999  
Castello di Rampolla  
(T.L.B ou mieux; e.t.h)

6 Bouteilles | 600 / 660 €

**Lot 348**

I.G.T TOSCANA «D'ALCEO» - 2000  
Castello di Rampolla  
(e.t.h à e.l.a)

1 Bouteille | 80 / 100 €

**Lot 349**

I.G.T TOSCANA «MESSORIO» - 1999  
Le Macchiole  
(e.t.h à e.a; contre-étiquette sale et abîmée)

1 Bouteille | 140 / 155 €

**Lot 346****Lot 350**

I.G.T TOSCANA PERCARLO SAN GIUSTO  
AL RENTENNANO - 1997  
Martini di Cigala  
(e.t.h dont 1 e.l.a)

6 Bouteilles | 550 / 600 €

**Lot 351** Lot Panaché (Mixed Lot)

PRIORAT - 1994

1 Bouteille

Clos Erasmus

(étiquette très légèrement marquée; Import U.S.A)

PRIORAT - 1998

1 Bouteille

Clos Erasmus

(étiquette très légèrement marquée; Import U.S.A)

2 Bouteilles | 500 / 600 €

**Lot 352**

RIOJA RESERVA VINA EL PISON - 1995  
Artadi

3 Bouteilles | 660 / 720 €

**Lot 353**

BAROSSA VALLEY ROENNFELDT ROAD  
CABERNET SAUVIGNON - 1995  
Greenock Creek  
(étiquettes très légèrement marquées sinon belles)

3 Bouteilles | 150 / 180 €

**Lot 354** Lot Panaché (Mixed Lot)

BAROSSA VALLEY ROENNFELDT ROAD  
CABERNET SAUVIGNON - 1996

1 Bouteille

Greenock Creek

BAROSSA VALLEY ROENNFELDT ROAD  
CABERNET SAUVIGNON - 1998

1 Bouteille

Greenock Creek

(étiquette très légèrement marquée sinon parfaite)

2 Bouteilles | 100 / 120 €

Lot 352



Lot 355

BAROSSA VALLEY ROENNFELDT ROAD  
SHIRAZ - 1995  
Greenock Creek  
(étiquette très légèrement marquée sinon belle)

1 Bouteille | 240 270 €

Lot 356

BAROSSA VALLEY ROENNFELDT ROAD  
SHIRAZ - 1998  
Greenock Creek  
(étiquette très légèrement marquée sinon belle)

1 Bouteille | 180 / 200 €

Lot 357 Lot Panaché (Mixed Lot)

BAROSSA DRAYCOTT RÉSERVE SHIRAZ  
1998  
1 Bouteille  
Burge family  
(étiquette très légèrement marquée avec quelques plis)

CLASSIC McLAREN LA TESTA - 1999

1 Bouteille  
McLaren

2 Bouteilles | 130 / 160 €

Lot 358

CENTRAL VICTORIAN SHIRAZ HEATCOTE  
«DUCK MUCK» - 1997  
Wild Duck Creek  
(T.L.B+)

1 Bouteille | 240 / 270 €

Lot 359

COGNAC FINE CHAMPAGNE - 1900  
Rémy-Martin  
(6,5 cm soit M.E; e.t.h à e.l.a; c.s)

1 Bouteille | 900 / 1000 €



Lot 357

Lot 359



Lot 360

LA TÂCHE (Grand Cru) - 1980

Domaine de la Romanée-Conti  
(5,6 cm; e.t.h légères n°002351; collerette Leroy  
légèrement sale; 14288 bouteilles récoltées; c.a +  
s.c.a)

1 Bouteille | 800 / 1200 €



Lot 360

**Lot 365****Lot 364****CHÂTEAUNEUF-DU-PAPE DA CAPO****Rouge - 2000**

Domaine du Pegau  
(Caisse Bois d'origine)  
(capsule cire légèrement sale)

1 Jéroboam | 1450 / 1600 €

**Lot 365****CHÂTEAUNEUF-DU-PAPE HOMMAGE  
À JACQUES PERRIN - 1989**

Château de Beaucastel  
(2,5 cm ou mieux; e.t.h.; contre-étiquettes Import  
U.S.A dont 1 abimée)

2 Bouteilles | 1300 / 1500 €

**Lot 369****Lot 366****CHÂTEAUNEUF-DU-PAPE HOMMAGE  
À JACQUES PERRIN - 1990**

Château de Beaucastel  
(e.t.h.; ctm.s)

1 Bouteille | 550 / 600 €

**Lot 367****CHÂTEAUNEUF-DU-PAPE HOMMAGE  
À JACQUES PERRIN - 1990**

Château de Beaucastel  
(e.t.h à e.t.a partiellement lisible; ctm.s à ctm.a lisible)

1 Magnum | 1250 / 1400 €

**Lot 368****MEURSAULT-PERRIÈRES (1° Cru) - 2009**

Domaine Coche-Dury

1 Bouteille | 1500 / 1650 €

**Lot 369****MEURSAULT-PERRIÈRES (1° Cru) - 2008**

Domaine Coche-Dury

1 Bouteille | 1600 / 1800 €

**Lot 370****MEURSAULT-GENEVRIÈRES (1° Cru)  
2010**

Domaine Coche-Dury

1 Bouteille | 1300 / 1400 €

**Lot 371****MONTRACHET (Grand Cru) - 2005**

Domaine de la Romanée-Conti  
(étiquette très légèrement marquée sinon belle  
n°02742; 3415 bouteilles récoltées)

1 Bouteille | 5500 / 6000 €

**Lot 372****MONTRACHET (Grand Cru) - 2005**

Domaine de la Romanée-Conti  
(étiquette légèrement marquée avec accroc  
n°02743; 3415 bouteilles récoltées)

1 Bouteille | 5500 / 6000 €

**Lot 361****PORTO VINTAGE NACIONAL - 1962**

Quinta do Noval  
(T.L.B; mise 1964; c.l.s; collerette Import U.S.A)

1 Bouteille | 1500 / 1800 €

**Lot 362****CHÂTEAU CLIMENS - 1990**

C1 Sauternes  
(étiquettes très légèrement marquées sinon  
parfaites; c.l.s sinon belles)

4 Bouteilles | 360 / 420 €

**Lot 363****CHÂTEAUNEUF-DU-PAPE DA CAPO  
Rouge - 1998**

Domaine du Pegau  
(quelques plis collerettes sinon parfait état)

3 Bouteilles | 1100 / 1200 €



**Lots 371  
& 372**



**Lot 373**



**Lots 374  
& 375**



**Lots 376  
& 377**



**Lot 373**

**ROMANÉE-CONTI (Grand Cru) - 2015**  
Domaine de la Romanée-Conti  
(n°01838; 4831 bouteilles récoltées; contre-étiquette Import Belgique)

1 Bouteille | **14000 / 15500 €**

**Lot 374**

**LA TÂCHE (Grand Cru) - 1999**  
Domaine de la Romanée-Conti  
(étiquette et contre-étiquette très légèrement marquées sinon parfaites n°09907; 16640 bouteilles récoltées)

1 Bouteille | **4200 / 4800 €**

**Lot 375**

**LA TÂCHE (Grand Cru) - 1999**  
Domaine de la Romanée-Conti  
(étiquette, contre-étiquette et capsule très légèrement marquées sinon parfaites n°09908; 16640 bouteilles récoltées)

1 Bouteille | **4200 / 4800 €**

**Lot 376**

**LA TÂCHE (Grand Cru) - 2005**  
Domaine de la Romanée-Conti  
(e.l.s sinon belle n°12590; 21906 bouteilles récoltées; contre-étiquette marquée et légèrement abîmée)

1 Bouteille | **3800 / 4200 €**

**Lot 377**

**LA TÂCHE (Grand Cru) - 2005**  
Domaine de la Romanée-Conti  
(e.l.s n°18348. 21906 bouteilles récoltées; contre-étiquette légèrement sale avec accroc; bouchon émergent 2 mm)

1 Bouteille | **3800 / 4200 €**

**Lot 378**

**LA TÂCHE (Grand Cru) - 2015**  
Domaine de la Romanée-Conti  
(n°12665; 16644 bouteilles récoltées)

1 Bouteille | **3800 / 4200 €**

**Lot 379**

**RICHEBOURG (Grand Cru) - 2005**  
Domaine de la Romanée-Conti  
(étiquette très légèrement marquée sinon parfaite n°11067; 13882 bouteilles récoltées; légères marques et accroc contre-étiquette)

1 Bouteille | **2200 / 2400 €**

**Lot 380**

**ROMANÉE-SAINT-VIVANT (Grand Cru) 2015**  
Domaine de la Romanée-Conti  
(1 très légère marque étiquette sinon parfaite n°11521; 16777 bouteilles récoltées)

1 Bouteille | **1800 / 2000 €**

**Lot 381**

**GRANDS-ECHEZEAUX (Grand Cru) - 2013**  
Domaine de la Romanée-Conti  
(étiquette légèrement marquée sinon belle n°06960; 9586 bouteilles récoltées)

1 Bouteille | **1300 / 1450 €**

Lot 386



**Lot 385**

ECHEZEAUX (Grand Cru) - 2015  
Domaine de la Romanée-Conti  
(n°11149; 13758 bouteilles récoltées)

1 Bouteille | 1400 / 1600 €

**Lot 386**

PETRUS - 1982  
Pomerol  
(étiquette très légèrement marquée avec quelques petits accrocs; c.i.s sinon belle)

1 Bouteille | 2500 / 2750 €

**Lot 387**

PETRUS - 1990  
Pomerol  
(étiquette très légèrement marquée avec 1 accroc côté partie basse)

1 Bouteille | 2800 / 3200 €

**Lot 388**

PETRUS - 1998  
Pomerol  
(léger manque bas de l'étiquette sur le côté)

1 Bouteille | 2300 / 2500 €

**Lot 389**

PETRUS - 2000  
Pomerol  
(1 étiquette très légèrement marquée sinon parfaite)

2 Bouteilles | 7600 / 8400 €

**Lot 390**

PETRUS - 2005  
Pomerol

1 Bouteille | 2800 / 3200 €

**Lot 391**

PETRUS - 2005  
Pomerol  
(e.t avec 1 accroc)

1 Bouteille | 2800 / 3200 €

**Lot 392**

PETRUS - 2015  
Pomerol

2 Bouteilles | 5700 / 6300 €

**Lot 393**

PETRUS - 2016  
Pomerol

1 Bouteille | 2500 / 2750 €

**Lot 394**

CHÂTEAU LATOUR - 1970  
GCC1 Pauillac  
(1 T.L.B et 1 T.L.B à H.E+; 1 étiquette très légèrement marquée et 1 e.i.s; 1 c.i.s)

2 Bouteilles | 450 / 500 €

**Lot 382**

GRANDS-ECHEZEAUX (Grand Cru) - 2015  
Domaine de la Romanée-Conti  
(n°09856; 12672 bouteilles récoltées)

1 Bouteille | 1800 / 2000 €

**Lot 383**

ECHEZEAUX (Grand Cru) - 2015  
Domaine de la Romanée-Conti  
(e.i.s avec quelques tâches n°05206; 13758 bouteilles récoltées; contre-étiquette Import Belgique)

1 Bouteille | 1400 / 1600 €

**Lot 384**

ECHEZEAUX (Grand Cru) - 2015  
Domaine de la Romanée-Conti  
(étiquette légèrement marquée n°09790; 13758 bouteilles récoltées)

1 Bouteille | 1400 / 1600 €



Lot 394

**Lots 398  
& 399**



**Lot 395**

**CHÂTEAU LAFITE ROTHSCHILD - 1985**  
GCC1 Pauillac

1 Bouteille | 400 / 450 €

**Lot 396**

**CHÂTEAU MARGAUX - 1987**  
GCC1 Margaux  
(e.l.s à e.f.s; c.l.s corrodées dont 2 légèrement incurvées)

3 Bouteilles | 690 / 750 €

**Lot 397**

**CHÂTEAU MARGAUX - 1987**  
GCC1 Margaux  
(1 e.f.s et 1 e.t.h fortes; c.l.s corrodées dont 1 légèrement incurvée)

2 Bouteilles | 440 / 480 €

**Lot 398**

**ERMITAGE CUVÉE CATHELIN - 2000**  
Domaine Jean-Louis Chave  
(étiquette très légèrement marquée avec quelques petits accros sinon belle; n°1472; 2450 bouteilles produites)

1 Bouteille | 5000 / 6000 €

**Lot 399**

**ERMITAGE CUVÉE CATHELIN - 2000**  
Domaine Jean-Louis Chave  
(quelques accros minimes sinon parfaite; n°1473; 2450 bouteilles produites)

1 Bouteille | 5000 / 6000 €

**Lot 400**

**ROMANÉE-SAINT-VIVANT (Grand Cru) 1974**

Domaine de la Romanée-Conti  
(Caisse Bois d'origine estampée n°26261)  
(détail ci-dessous; photos individuelles de toutes les bouteilles disponibles sur demande auprès de l'expert. 18404 bouteilles récoltées)

- (1,8 cm; n°013053; belle)
- (1,9 cm; n°013056; e.t.h légères sinon belle; collerette Leroy légèrement marquée)
- (2,3 cm; n°013054; e.t.h à e.l.a; c.l.a pourtour côté)
- (2,9 cm; n°013055; e.t.h à e.l.a quelques accros; collerette Leroy abîmée partiellement lisible)
- (3,8 cm; n°013058; étiquette très légèrement marquée sinon parfaite)
- (3,8 cm; n°013059; e.t.h à e.l.a lisible)
- (4 cm; n°013061; e.t.h à e.a lisible; collerette Leroy très abîmée; c.l.s)
- (4,5 cm; n°013060; étiquette très légèrement marquée sinon belle; c;a sommet pourtour)
- (4,6 cm; n°013062; e.t.h légères avec accros sinon belle; quelques marques capsule)
- (4,7 cm; n°013057; étiquette très légèrement marquée et abîmée; accroc collerette Leroy; c.a avec 2 trous au sommet)

10 Bouteilles | 6500 / 7500 €

**Lots 401  
à 403**



**Lot 401**

**CHÂTEAU D'YQUEM - 1959**  
C1 Supérieur Sauternes  
(T.L.B+; 1 accroc minuscule étiquette; c.l.s)

1 Bouteille | 1000 / 1100 €

**Lot 402**

**CHÂTEAU D'YQUEM - 1959**  
C1 Supérieur Sauternes  
(T.L.B; étiquette très légèrement marquée sinon parfaite; c.l.s sinon belle)

1 Bouteille | 1000 / 1100 €

**Lot 403**

**CHÂTEAU D'YQUEM - 1959**  
C1 Supérieur Sauternes  
(T.L.B à T.L.B+; c.s + s.c.a? légèrement incurvée; bouchon engagé 3 mm)

1 Bouteille | 950 / 1050 €









Lot 404

**\*Lot 404**

PHOTO « SÉRIE GRANDS CRUS »  
LA TÂCHE 1999

Hervé Lefebvre (né en 1955)  
(tirage sur papier photo rc contrecollé sur Dibond  
avec plastification satinée; encadrement baguette  
noire aluminium; n°2/10 exemplaires)

60 x 80 cm | 1000 / 1200 €

**Lot 405**

CHÂTEAU BEAU-SÉJOUR BÉCOT - 2005

GCC1B Saint-Émilion  
(1 étiquette très légèrement marquée sinon  
parfaite)

3 Bouteilles | 180 / 210 €

**Lot 406**

CHÂTEAU BEAU-SÉJOUR BÉCOT - 2006

GCC1B Saint-Émilion  
(1 étiquette très légèrement marquée sinon  
parfaite)

3 Bouteilles | 120 / 150 €

**Lot 407**

CHÂTEAU BEAU-SÉJOUR BÉCOT - 2009

GCC1B Saint-Émilion

3 Bouteilles | 180 / 210 €

**Lot 408**

CHÂTEAU BEAU-SÉJOUR BÉCOT - 2010

GCC1B Saint-Émilion  
(1 e.l.s sinon belle)

3 Bouteilles | 200 / 220 €

**Lot 409**

CHÂTEAU BRANE-CANTENAC - 2005

GCC2 Margaux

3 Bouteilles | 225 / 250 €

**Lot 410**

CHÂTEAU BRANE-CANTENAC - 2006

GCC2 Margaux

6 Bouteilles | 280 / 320 €

**Lot 411**

CHÂTEAU SOCIANDO-MALLET - 2005

Haut-Médoc  
(étiquettes et contre-étiquettes légèrement  
marquées et 2 e.l.s)

6 Bouteilles | 270 / 300 €



Lot 414

### Lot 412

#### CHÂTEAU SOCIANDO-MALLET - 2006

Haut-Médoc

(quelques marques étiquettes et contre-étiquettes sinon belles)

6 Bouteilles | 180 / 210 €

### Lot 413

#### CHÂTEAU SOCIANDO-MALLET - 2009

Haut-Médoc

(quelques marques étiquettes et contre-étiquettes sinon belles)

6 Bouteilles | 225 / 250 €

### Lot 414

#### DOMAINE DE CHEVALIER Rouge - 2005

CC Graves

(1 étiquette très légèrement marquée et 1 e.t)

6 Bouteilles | 420 / 480 €



Lot 417

### Lot 422



### Lot 415

#### DOMAINE DE CHEVALIER Rouge - 2006

CC Graves

(1 étiquette très légèrement marquée et 1 avec accroc)

3 Bouteilles | 135 / 150 €

### Lot 416

#### CHAMBOLLE-MUSIGNY - 2013

Domaine Georges Roumier

1 Bouteille | 135 / 150 €

### Lot 417

#### CHAMBOLLE-MUSIGNY LES CRAS

(1° Cru) - 2008

Domaine Georges Roumier

2 Bouteilles | 650 / 700 €

### Lot 418

#### CHAMBOLLE-MUSIGNY LES CRAS

(1° Cru) - 2011

Domaine Georges Roumier

2 Bouteilles | 550 / 600 €

### Lot 419

#### MOREY-SAINT-DENIS

CLOS DE LA BUSSIÈRE (1° Cru) - 2007

Domaine Georges Roumier

(quelques marques étiquettes sinon parfaites)

3 Bouteilles | 440 / 480 €

### Lot 420

#### MOREY-SAINT-DENIS

CLOS DE LA BUSSIÈRE (1° Cru) - 2011

Domaine Georges Roumier

3 Bouteilles | 390 / 420 €

**Lot 421**

MOREY-SAINT-DENIS  
CLOS DE LA BUSSIÈRE (1° Cru) - 2013  
Domaine Georges Roumier

5 Bouteilles | 650 / 750 €

**Lot 422** Lot Panaché (Mixed Lot)

NUITS-SAINT-GEORGES CLOS DE  
LA MARÉCHALE Rouge (1° Cru) - 2005

4 Bouteilles

Domaine Jacques-Frédéric Mugnier  
(étiquettes et collerettes légèrement jaunies par l'humidité)

NUITS-SAINT-GEORGES CLOS DE  
LA MARÉCHALE Rouge (1° Cru) - 2006

1 Bouteille

Domaine Jacques-Frédéric Mugnier  
(étiquette et collerette légèrement jaunies par l'humidité)

5 Bouteilles | 575 / 630 €

**Lot 423**

NUITS-SAINT-GEORGES CLOS DE  
LA MARÉCHALE Rouge (1° Cru) - 2008

Domaine Jacques-Frédéric Mugnier  
(e.t.h légères)

3 Bouteilles | 270 / 300 €

**Lot 424**

CHÂTEAU CHEVAL BLANC - 1981

GCC1A Saint-Émilion  
(e.l.s à e.l.a sinon belle)

1 Bouteille | 230 / 250 €

**Lot 425**

CHÂTEAU CHEVAL BLANC - 1986

GCC1A Saint-Émilion  
(étiquette légèrement marquée sinon belle)

1 Bouteille | 280 / 320 €

**Lot 426**

CHÂTEAU HAUT-BRION - 1994

GCC1 Graves  
(e.f.s)

3 Bouteilles | 750 / 825 €

**Lot 430****Lot 427**

CHÂTEAU HAUT-BRION - 1994

GCC1 Graves  
(e.f.s)

3 Bouteilles | 750 / 825 €

**Lot 428**

CHÂTEAU HAUT-BRION - 1994

GCC1 Graves  
(e.f.s dont 2 e.l.a et 1 avec accros)

3 Bouteilles | 750 / 825 €

**Lot 429**

CHÂTEAU HAUT-BRION - 1994

GCC1 Graves  
(e.f.s à e.l.a)

2 Bouteilles | 500 / 550 €

**Lot 430**

CHÂTEAU LAFITE ROTHSCHILD - 1997

GCC1 Pauillac

3 Bouteilles | 1140 / 1260 €

**Lot 431**

CHÂTEAU LAFITE ROTHSCHILD - 1997

GCC1 Pauillac

3 Bouteilles | 1140 / 1260 €

**Lot 432**

CHÂTEAU LAFITE ROTHSCHILD - 1997

GCC1 Pauillac

(1 étiquette très légèrement marquée sinon parfaite)

3 Bouteilles | 1140 / 1260 €

**Lot 433**

ROMANÉE-SAINT-VIVANT (Grand Cru)  
1996

Domaine de la Romanée-Conti  
(1,2 cm; e.t.h légères à e.l.s n°1 1229; 19031  
bouteilles récoltées; contre-étiquette abîmée  
partiellement lisible)

1 Bouteille | 1600 / 1800 €

**Lot 434**

ROMANÉE-SAINT-VIVANT (Grand Cru)  
1996

Domaine de la Romanée-Conti  
(1,5 cm; e.t.h légères à e.l.s n°1 1231; 19031  
bouteilles récoltées; contre-étiquette légèrement  
abîmée)

1 Bouteille | 1600 / 1800 €

**Lot 435**

ROMANÉE-SAINT-VIVANT (Grand Cru)  
1996

Domaine de la Romanée-Conti  
(1,3 cm; e.f.s à e.l.a n°1 1230; 19031 bouteilles  
récoltées; contre-étiquette légèrement sale)

1 Bouteille | 1600 / 1800 €

**Lots 433 à 437**



**Lot 436**

**ROMANÉE-SAINT-VIVANT (Grand Cru)  
1996**

Domaine de la Romanée-Conti  
(1,5 cm; étiquette très légèrement marquée à e.l.s n°1 1228; 19031 bouteilles récoltées; contre-étiquette sale lisible)

1 Bouteille | **1600 / 1800 €**

**Lot 437**

**ROMANÉE-SAINT-VIVANT (Grand Cru)  
1996**

Domaine de la Romanée-Conti  
(1,5 cm; e.f.s quelques tâches n°1 1233; 19031 bouteilles récoltées; contre-étiquette légèrement abîmée)

1 Bouteille | **1600 / 1800 €**

**Lot 438**

**ECHEZEUX (Grand Cru) - 2011**

Domaine de la Romanée-Conti  
(n°05533; 12366 bouteilles récoltées; quelques marques contre-étiquette sinon parfaite)

1 Bouteille | **1200 / 1300 €**

**Lot 439**

**CHAMBERTIN-CLOS DE BEZE (Grand Cru)  
2001**

Frédéric Magnien  
(e.t.h à e.f.s)

3 Bouteilles | **480 / 540 €**

**Lot 440**

**CLOS DE TART (Grand Cru) - 1995**

Mommessin  
(e.f.s à e.t dont 2 e.l.a; 1 clm.s sinon belle; 2 capsules légèrement bombées)

3 Bouteilles | **750 / 825 €**

**Lot 441**

**CLOS DE TART (Grand Cru) - 1995**

Mommessin  
(e.l.s; clm.s légèrement; capsule légèrement bombée)

1 Bouteille | **250 / 275 €**

**Lot 442**

**CLOS DE TART (Grand Cru) - 1996**

Mommessin  
(e.f.s à e.l.a; 1 clm.s sinon belle; 1 capsule légèrement bombée et 1 plissée côté)

3 Bouteilles | **825 / 900 €**

**Lot 443**

**CLOS DE TART (Grand Cru) - 1996**

Mommessin  
(étiquette légèrement marquée)

1 Bouteille | **275 / 300 €**



**Lot 441**



## Lot 444

GRIOTTE-CHAMBERTIN (Grand Cru)  
2010  
Domaine Ponsot  
(étiquette très légèrement marquée sinon belle;  
contre-étiquette Import U.S.A; 2780 bouteilles  
produites)

1 Bouteille | 230 / 260 €

## Lot 445 Lot Panaché (Mixed Lot)

CORTON DES HOSPICES CUVÉE  
DOCTEUR PESTE (Grand Cru) - 1999  
1 Bouteille  
R.P Hospices de Beaune

3 Bouteilles | 360 / 400 €

CHAMBOLLE-MUSIGNY LES CHARMES  
(1° Cru) - 2001  
1 Bouteille  
Domaine Ponsot  
(e.l.a; 2057 bouteilles produites)

CLOS DES LAMBRAYS (Grand Cru) - 2014  
1 Bouteille  
Domaine des Lambrays  
(étiquette très légèrement marquée)

## Lot 446 Lot Panaché (Mixed Lot)

CORTON-CHARLEMAGNE (Grand Cru)  
1989  
1 Bouteille  
Domaine Marius Delarche  
(e.l.s; c.s; aspect assez évolué)

CHASSAGNE-MONTRACHET  
LA ROMANÉE Blanc (1° Cru) - 2013  
1 Bouteille  
Vincent Dancer  
(e.l.a)

PULIGNY-MONTRACHET CLOS  
DU CAILLERET Blanc (1° Cru) - 2014  
1 Bouteille  
Domaine des Lambrays  
(e.l.a)

3 Bouteilles | 200 / 240 €

## Lot 447



## Lot 447

CHAMPAGNE BRUT «CRISTAL» - 2012  
Louis Roederer

1 Bouteille | 140 / 160 €

## Lot 448

CHAMPAGNE BRUT  
«LA GRANDE ANNÉE» - 2012  
Bollinger  
(Caisse Bois d'origine)  
(dégorgement Janvier 2020)

1 Bouteille | 80 / 90 €

## Lot 449

CHAMPAGNE BRUT BLANC DE BLANCS  
«COMTES DE CHAMPAGNE» - 1994  
Taittinger  
(3 cm ou mieux sur collerettes; e.t.h à e.t.a; c.s à  
c.l.a + s.c.a)

3 Bouteilles | 180 / 240 €

## Lot 450

CHAMPAGNE BRUT BLANC DE BLANCS  
«COMTES DE CHAMPAGNE» - 1994  
Taittinger  
(4 cm ou mieux sur collerettes; e.t.h à e.t.a; c.s +  
s.c.a)

2 Bouteilles | 100 / 140 €

## Lot 451

CHAMPAGNE BRUT PREMIER - NM  
Louis Roederer  
(Étui légèrement marqué)

1 Magnum | 40 / 50 €

## Lot 452

CHÂTEAU CALON SÉGUR - 2000  
GCC3 Saint-Estèphe  
(Caisse Bois d'origine)  
(quelques capsules légèrement marquées par  
frottement des guillotines)

12 Bouteilles | 1000 / 1100 €

## Lot 453 Lot Panaché (Mixed Lot)

CHÂTEAU COS D'ESTOURNEL - 1983  
2 Bouteilles  
GCC2 Saint-Estèphe  
(e.t.h à e.l.a sinon belles)

3 Bouteilles | 200 / 240 €

CHÂTEAU MONTROSE - 1983  
1 Bouteille  
GCC2 Saint-Estèphe  
(T.L.B; e.l.s à e.l.a)

## Lot 454

CHÂTEAU HAUT-BRION - 1985  
GCC1 Graves  
(e.t.h légères à e.t.h)

1 Bouteille | 300 / 350 €

**Lot 454**



**Lot 455**

**CHÂTEAU LAFITE ROTHSCHILD - 2005**

GCC1 Pauillac

(quelques très légères marques sur la contre-étiquette sinon parfaite)

1 Bouteille | **575 / 625 €**

**Lot 456**

**CHÂTEAU LEOVILLE LAS CASES - 2011**

GCC2 Saint-Julien

1 Bouteille | **100 / 110 €**

**Lot 457**

**CHÂTEAU LEOVILLE POYFERRE - 2000**

GCC2 Saint-Julien

(Caisse Bois d'origine)  
(2 B.G sinon état parfait)

12 Bouteilles | **1350 / 1500 €**

**Lot 457**



### Lot 458

CHÂTEAU LYNCH BAGES - 1986  
GCC5 Pauillac  
(1 H.E+ et 1 M.E+; étiquettes légèrement  
marquées; c.s dont 1 s.c.a)

2 Bouteilles | 100 / 140 €

### Lot 459

CHÂTEAU LYNCH BAGES - 1989  
GCC5 Pauillac  
(e.l.s; c.l.a jupe côté)

1 Bouteille | 160 / 180 €

### Lot 460 Lot Panaché (Mixed Lot)

CHÂTEAU LYNCH BAGES - 1975  
1 Bouteille  
GCC5 Pauillac  
(T.L.B+; e.t.h)

CHÂTEAU PAPE CLÉMENT Rouge - 1985  
1 Bouteille  
CC Graves  
(e.t.h; c.l.s)

2 Bouteilles | 120 / 140 €

### Lot 461

CHÂTEAU MONTROSE - 2000  
GCC2 Saint-Estèphe  
(Caisse Bois d'origine)  
(superbes)

12 Bouteilles | 1350 / 1500 €

### Lot 462

CHÂTEAU PAVIE - 1989  
GCC1B Saint-Émilion  
(e.t; c.l.a bas de jupe dont 1 incurvée au sommet)

2 Bouteilles | 200 / 240 €

### Lot 463

CHÂTEAU D'YQUEM - 1995  
C1 Supérieur Sauternes  
(2 accrocs minimes étiquette)

1 Bouteille | 210 / 230 €

### Lot 465



### Lot 464

ALMAVIVA - 2003  
Rothschild-Concha y Toro  
(étiquette très légèrement marquée)

1 Bouteille | 80 / 100 €

### Lot 465

BARBARESCO SORI SAN LORENZO -  
1995  
Gaja  
(e.f.s)

1 Bouteille | 160 / 180 €

### Lot 466

VALCALEPIO ROSSO « AMEDEO » - 2005  
Castello degli Angeli  
(Caisse Bois d'origine)  
(1900 bouteilles produites)

12 Bouteilles | 300 / 360 €

### Lot 467

COGNAC GRANDE CHAMPAGNE V.S.O.P  
NM  
Fransac  
(Caissette Bois)

1 Bouteille | 50 / 60 €

### Lot 468

COGNAC X.O PERFECTION LOT n°53 - NM  
Tessonon  
(Coffret)

1 Bouteille | 100 / 120 €

### Lot 469

PULIGNY-MONTRACHET  
LES ENSEIGNÈRES - 2016  
Domaine Coche-Dury  
(légres plis capsule)

1 Bouteille | 550 / 600 €



Lot 468

**Lot 470**

CORTON-CHARLEMAGNE (Grand Cru)  
2009  
Domaine Jacques Prieur

1 Magnum | 400 / 450 €

**Lot 471**

CHEVALIER-MONTRACHET (Grand Cru)  
2013  
Domaine Jacques Prieur

1 Magnum | 600 / 700 €



**Lot 471**

**Lot 472** Lot Panaché (Mixed Lot)

BONNES-MARES (Grand Cru) - 2013  
1 Bouteille  
Domaine Bruno Clair  
(e.t côté)

BONNES-MARES (Grand Cru) - 2013  
1 Bouteille  
Domaine Robert Groffier Père & Fils  
(e.l.s à e.l.a)

2 Bouteilles | 330 / 360 €

**Lot 473**

CHARMES-CHAMBERTIN (Grand Cru)  
2013  
Domaine Castagnier

1 Magnum | 140 / 160 €

**Lot 474**

MUSIGNY (Grand Cru) - 2005  
Domaine Jacques Prieur

1 Bouteille | 450 / 500 €



**Lot 474**

**Lot 475**



**Lot 475**

CHAMBERTIN (Grand Cru) - 2010  
Domaine Jacques Prieur

1 Magnum | 675 / 725 €

**Lot 476** Lot Panaché (Mixed Lot)

VOLNAY SANTENOTS-DU-MILIEU (1° Cru)  
2005  
1 Bouteille  
Domaine des Comtes Lafon  
(étiquette très légèrement marquée sinon parfaite)



**VOLNAY -CLOS DES CHÊNES (1° Cru)  
2005**

1 Bouteille  
Domaine des Comtes Lafon

**VOLNAT CLOS DES 60 OUVRÉES (1° Cru)  
2005**

1 Bouteille  
Domaine de la Pousse d'or  
(étiquette très légèrement marquée sinon parfaite)

3 Bouteilles | 330 / 360 €

**Lot 477** Lot Panaché (Mixed Lot)

**ECHEZEAX (Grand Cru) - 2011**

1 Bouteille  
Domaine Faiveley  
(étiquette légèrement marquée)

**ECHEZEAX (Grand Cru) - 2013**

1 Bouteille  
Domaine Confuron-Cotetidot  
(étiquette très légèrement marquée + accroc)

**ECHEZEAX (Grand Cru) - 2011**

1 Bouteille  
Domaine des Perdrix  
(e.l.s)

3 Bouteilles | 360 / 400 €

**Lot 478** Lot Panaché (Mixed Lot)

**GRANDS-ECHEZEAX (Grand Cru) - 2014**

1 Bouteille  
Henri de Villamont

**ECHEZEAX (Grand Cru) - 2011**

1 Bouteille  
Bouchard Père & Fils  
(e.l.a côté sinon belle)

2 Bouteilles | 225 / 250 €

**Lot 479** Lot Panaché (Mixed Lot)

**VOSNE-ROMANÉE - 1996**

1 Bouteille  
Domaine Gros Frère & Sœur

**MARSANNAY CLOS DU ROY Rouge - 2011**

1 Bouteille  
Domaine Sylvain Pataille  
(e.l.a)

**POMMARD CLOS DES EPENEAX (1° Cru)  
2013**

1 Bouteille  
Domaine Comte Armand  
(étiquette très légèrement marquée sinon parfaite)

3 Bouteilles | 130 / 150 €

**Lot 480** Lot Panaché (Mixed Lot)

**NUITS-SAINT-GEORGES LES SAINT  
GEORGES (1° Cru) - 2005**

1 Bouteille  
Domaine Henri Gouges  
(e.f.s)

**NUITS-SAINT-GEORGES AUX PERDRIX  
«LES 8 OUVRÉES» - 2011**

1 Bouteille  
Domaine des Perdrix  
(étiquette légèrement marquée; c.s à c.l.a)



**Lot 480**

**NUITS-SAINT-GEORGES  
LES SAINT-GEORGES (1° Cru) - 2013**

1 Bouteille  
Domaine Faiveley  
(1026 bouteilles produites)

3 Bouteilles | 270 / 300 €

**Lot 481** Lot Panaché (Mixed Lot)

**BOURGOGNE CÔTES D'AUXERRE  
«CORPS DE GARDE» Rouge - 2011**

2 Magnums  
Domaine Guilhem et Jean-Luc Goisot  
(1 accroc sur 1 étiquette)

**BOURGOGNE CÔTES D'AUXERRE  
«CORPS DE GARDE» Rouge - 2015**

1 Magnum  
Domaine Guilhem et Jean-Luc Goisot

3 Magnums | 100 / 120 €

**Lot 482**

**CHÂTEAU LAFITE ROTHSCHILD - 1998**

GCC1 Pauillac  
(1 très légère marque étiquette sinon parfaite)

1 Bouteille | 425 / 475 €

**Lot 483**

**CHÂTEAU LYNCH BAGES - 1990**

GCC5 Pauillac  
(quelques marques capsule sinon parfaite)

1 Bouteille | 200 / 220 €

**Lot 484**

**GIGONDAS - 2010**

Domaine du Cayron

2 Magnums | 100 / 120 €

**Lot 485**

**CHÂTEAUNEUF-DU-PAPE Rouge - 2015**

Domaine du Vieux Télégraphe

1 Magnum | 100 / 120 €

**Lot 486** Lot Panaché (Mixed Lot)

CHÂTEAUNEUF-DU-PAPE Rouge  
2010

1 Magnum  
Marquis Anselme Mathieu

CHÂTEAUNEUF-DU-PAPE Rouge  
2012

1 Magnum  
Marquis Anselme Mathieu

2 Magnums | 160 / 180 €

**Lot 487** Lot Panaché (Mixed Lot)

VINSOBRES «LA PAPERSE» - 2008

1 Bouteille  
Domaine Gramenon

CÔTES-DU-RHÔNE «LA SAGESSE»  
2013

3 Bouteilles  
Domaine Gramenon

4 Bouteilles | 100 / 110 €

**Lot 488**

CHÂTEAU BRANAIRE - 1998

GCC4 Saint-Julien  
(Caisse Bois d'origine)

12 Bouteilles | 500 / 550 €

**Lot 489**

CHÂTEAU CALON-SÉGUR - 1998

GCC3 Saint-Estèphe  
(Caisse Bois d'origine)

(1 étiquette avec 2 accrocs sinon belle; quelques capsules légèrement grisées par frottement des guillotines)

12 Bouteilles | 850 / 900 €

**Lot 490**

CHÂTEAU CALON-SÉGUR - 1998

GCC3 Saint-Estèphe  
(Caisse Bois d'origine légèrement abîmée)

(5 étiquettes légèrement marquées par les guillotines; quelques capsules légèrement grisées par frottement des guillotines)

12 Bouteilles | 850 / 900 €

**Lot 491**

CHÂTEAU CALON-SÉGUR - 1998

GCC3 Saint-Estèphe  
(Caisse Bois d'origine)  
(quelques capsules légèrement grisées par frottement des guillotines)

12 Bouteilles | 850 / 900 €

**Lot 492**

CHÂTEAU CALON-SÉGUR - 1998

GCC3 Saint-Estèphe  
(Caisse Bois d'origine)  
(quelques rares capsules légèrement grisées par frottement des guillotines)

12 Bouteilles | 850 / 900 €

**Lot 493**

CHÂTEAU CALON-SÉGUR - 1998

GCC3 Saint-Estèphe  
(Caisse Bois d'origine marquée par l'humidité)  
(quelques rares capsules légèrement grisées par frottement des guillotines)

12 Bouteilles | 850 / 900 €

**Lot 494**

CHÂTEAU CALON-SÉGUR - 1998

GCC3 Saint-Estèphe  
(Caisse Bois d'origine)  
(2 étiquettes légèrement marquées par les guillotines; quelques rares capsules légèrement grisées par frottement des guillotines)

12 Bouteilles | 850 / 900 €

**Lot 495**

CHÂTEAU CALON-SÉGUR - 1998

GCC3 Saint-Estèphe  
(Caisse Bois d'origine marquée par l'humidité)  
(1 e.t.h légères côté; quelques rares capsules légèrement grisées par frottement des guillotines)

12 Bouteilles | 850 / 900 €



Lot 487

Lot 489



**Lot 496**

**CHÂTEAU CALON-SÉGUR - 1998**

GCC3 Saint-Estèphe  
(Caisse Bois d'origine)

(1 e.l.a sinon belle; quelques capsules légèrement grisées par frottement des guillotines et 1 avec accroc bas de jupe)

12 Bouteilles | **850 / 900 €**

**Lot 497**

**CHÂTEAU CALON-SÉGUR - 1998**

GCC3 Saint-Estèphe  
(Caisse Bois d'origine)

(quelques rares capsules légèrement grisées par frottement des guillotines)

12 Bouteilles | **850 / 900 €**

**Lot 498**

**CHÂTEAU CALON-SÉGUR - 1998**

GCC3 Saint-Estèphe  
(Caisse Bois d'origine)

(quelques rares capsules légèrement grisées par frottement des guillotines)

12 Bouteilles | **850 / 900 €**

Lot 499



### Lot 499

CHÂTEAU LAFON-ROCHET - 1998

GCC4 Saint-Estèphe  
(Caisse Bois d'origine)  
(1 e.l.a côté)

12 Bouteilles | 360 / 420 €

### Lot 500

CHÂTEAU LAFON-ROCHET - 1998

GCC4 Saint-Estèphe  
(Caisse Bois d'origine)

12 Bouteilles | 360 / 420 €

### Lot 501

CHÂTEAU LAFON-ROCHET - 1998

GCC4 Saint-Estèphe  
(Caisse Bois d'origine)

12 Bouteilles | 360 / 420 €

### Lot 502

CHÂTEAU LAFON-ROCHET - 1998

GCC4 Saint-Estèphe  
(Caisse Bois d'origine légèrement sale)  
(1 accroc sur 1 étiquette)

12 Bouteilles | 360 / 420 €

### Lot 503

CHÂTEAU LAFON-ROCHET - 1998

GCC4 Saint-Estèphe  
(Caisse Bois d'origine)  
(1 étiquette avec 2 accrocs et 1 avec léger manque)

12 Bouteilles | 360 / 420 €

### Lot 504

CHÂTEAU LAFON-ROCHET - 1998

GCC4 Saint-Estèphe  
(Caisse Bois d'origine)

12 Bouteilles | 360 / 420 €



Lot 506



### Lot 505

CHÂTEAU LAFON-ROCHET - 1998

GCC4 Saint-Estèphe

(Caisse Bois d'origine)

(8 étiquettes avec de très légers manques sinon belles)

12 Bouteilles | 360 / 420 €

### Lot 506

CHÂTEAU LARCIS DUCASSE - 1998

GCC Saint-Émilion

(Caisse Bois d'origine)

(5 e.l.a à e.a partie basse par guillotines)

12 Bouteilles | 400 / 450 €

### Lot 507

CHÂTEAU LARCIS DUCASSE - 1998

GCC Saint-Émilion

(Caisse Bois d'origine)

(4 B.G)

12 Bouteilles | 400 / 450 €

### Lot 508

CHÂTEAU LARCIS DUCASSE - 1998

GCC Saint-Émilion

(Caisse Bois d'origine)

(4 e.l.a partie basse par guillotines)

12 Bouteilles | 400 / 450 €

### Lot 509

CHÂTEAU LARCIS DUCASSE - 1998

GCC Saint-Émilion

(Caisse Bois d'origine)

12 Bouteilles | 400 / 450 €

### Lot 510

CHÂTEAU LARCIS DUCASSE - 1998

GCC Saint-Émilion

(Caisse Bois d'origine)

(3 e.l.a partie basse par guillotines)

12 Bouteilles | 400 / 450 €

### Lot 511

CHÂTEAU LARCIS DUCASSE - 1998

GCC Saint-Émilion

(Caisse Bois d'origine)

(2 B.G.; 3 e.l.a partie basse par guillotines)

12 Bouteilles | 400 / 450 €

### Lot 512

CHÂTEAU LARMANDE - 1998

GCC Saint-Émilion

(Caisse Bois d'origine)

(2 étiquettes avec accros)

12 Bouteilles | 240 / 270 €

### Lot 513

CHÂTEAU LARMANDE - 1998

GCC Saint-Émilion

(Caisse Bois d'origine)

(8 étiquettes avec accros légers ou légèrement abîmées)

12 Bouteilles | 240 / 270 €



Lot 512

Lot 519



### Lot 514

#### CHÂTEAU LARMANDE - 1998

GCC Saint-Émilion  
(Caisse Bois d'origine)  
(4 étiquettes avec de légers manques)

12 Bouteilles | 240 / 270 €

### Lot 515

#### CHÂTEAU LARMANDE - 1998

GCC Saint-Émilion  
(Caisse Bois d'origine)  
(2 étiquettes avec de légers manques et 2 e.l.a)

12 Bouteilles | 240 / 270 €

### Lot 516

#### CHÂTEAU LARMANDE - 1998

GCC Saint-Émilion  
(Caisse Bois d'origine)  
(2 étiquettes légèrement marquées et 1 avec accroc)

12 Bouteilles | 240 / 270 €

### Lot 517

#### CHÂTEAU LARMANDE - 1998

GCC Saint-Émilion  
(Caisse Bois d'origine)  
(1 étiquette très légèrement marquée et 1 avec accroc)

12 Bouteilles | 240 / 270 €

### Lot 518

#### CHÂTEAU LARMANDE - 1998

GCC Saint-Émilion  
(Caisse Bois d'origine)  
(2 étiquettes avec 1 accroc sinon parfaites)

12 Bouteilles | 240 / 270 €

### Lot 519

#### CHÂTEAU LATOUR-MARTILLAC Rouge 1989

CC Graves  
(Caisse Bois d'origine marquée par l'humidité)  
(7 e.t.h dont 2 e.l.a et 2 e.t.a)

12 Bouteilles | 280 / 320 €







Lot 529



**Lot 520**

CHÂTEAU LATOUR-MARTILLAC Rouge  
1989  
CC Graves  
(Caisse Bois d'origine)  
(2 e.l.s côté et 1 avec accroc)

12 Bouteilles | 280 / 320 €

**Lot 521**

CHÂTEAU LATOUR-MARTILLAC Rouge  
1998  
CC Graves  
(Caisse Bois d'origine)

12 Bouteilles | 260 / 280 €

**Lot 522**

CHÂTEAU LATOUR-MARTILLAC Rouge  
1998  
CC Graves  
(Caisse Bois d'origine)

12 Bouteilles | 260 / 280 €

**Lot 523**

CHÂTEAU LATOUR-MARTILLAC Rouge  
1998

CC Graves  
(Caisse Bois d'origine)  
(1 B.G)

12 Bouteilles | 260 / 280 €

**Lot 524**

CHÂTEAU LATOUR-MARTILLAC Rouge  
1998

CC Graves  
(Caisse Bois d'origine)

12 Bouteilles | 260 / 280 €

**Lot 525**

CHÂTEAU LATOUR-MARTILLAC Rouge  
1998

CC Graves  
(Caisse Bois d'origine)

12 Bouteilles | 260 / 280 €

**Lot 526**

CHÂTEAU LATOUR-MARTILLAC Rouge  
1998

CC Graves  
(Caisse Bois d'origine)  
(1 B.G)

12 Bouteilles | 260 / 280 €

**Lot 527**

CHÂTEAU LATOUR-MARTILLAC Rouge  
1998

CC Graves  
(Caisse Bois d'origine)  
(1 B.G)

12 Bouteilles | 260 / 280 €

**Lot 528**

CHÂTEAU LATOUR-MARTILLAC Rouge  
1998

CC Graves  
(Caisse Bois d'origine)  
(2 B.G)

12 Bouteilles | 260 / 280 €

**Lot 529**

CHÂTEAU LEOVILLE POYFERRE - 1998

GCC2 Saint-Julien  
(Caisse Bois d'origine)

12 Bouteilles | 720 / 840 €

**Lot 530**

CHÂTEAU LEOVILLE POYFERRE - 1998

GCC2 Saint-Julien  
(Caisse Bois d'origine)

12 Bouteilles | 720 / 840 €

**Lot 531**

CHÂTEAU LEOVILLE POYFERRE - 1998

GCC2 Saint-Julien  
(Caisse Bois d'origine)  
(1 accroc sur 1 étiquette)

12 Bouteilles | 720 / 840 €

**Lot 532**

CHÂTEAU LEOVILLE POYFERRE - 1998

GCC2 Saint-Julien  
(Caisse Bois d'origine légèrement marquée par  
l'humidité)  
(1 e.t.h légères et 1 e.t.h avec accroc)

12 Bouteilles | 720 / 840 €

**Lot 533**

CHÂTEAU LEOVILLE POYFERRE - 1998

GCC2 Saint-Julien  
(Caisse Bois d'origine)

12 Bouteilles | 720 / 840 €

**Lot 534**

CHÂTEAU LYNCH BAGES - 1998

GCC5 Pauillac  
(Caisse Bois d'origine)

12 Bouteilles | 1000 / 1100 €

**Lot 535**

CHÂTEAU LYNCH BAGES - 1998

GCC5 Pauillac  
(Caisse Bois d'origine)

12 Bouteilles | 1000 / 1100 €

**Lot 536**

CHÂTEAU LYNCH BAGES - 1998

GCC5 Pauillac  
(Caisse Bois d'origine)  
(1 étiquette très légèrement marquée sinon parfaite)

12 Bouteilles | 1000 / 1100 €

**Lot 537**

CHÂTEAU LYNCH BAGES - 1998

GCC5 Pauillac  
(Caisse Bois d'origine)

12 Bouteilles | 1000 / 1100 €

**Lot 538**

CHÂTEAU LYNCH BAGES - 1998

GCC5 Pauillac  
(Caisse Bois d'origine)

12 Bouteilles | 1000 / 1100 €

**Lot 539**

CHÂTEAU LYNCH BAGES - 1998

GCC5 Pauillac  
(Caisse Bois d'origine)

12 Bouteilles | 1000 / 1100 €

**Lot 540**

CHÂTEAU LYNCH BAGES - 1998

GCC5 Pauillac  
(Caisse Bois d'origine)  
(3 e.t.h légères)

12 Bouteilles | 1000 / 1100 €

**Lot 541**

CHÂTEAU LYNCH BAGES - 1998

GCC5 Pauillac  
(Caisse Bois d'origine)

12 Bouteilles | 1000 / 1100 €

Lot 534



Lot 542





Lot 543



**Lot 542**

CHÂTEAU MARGAUX - 1998

GCC1 Margaux

(Caisse Bois d'origine marquée par l'humidité sur 1 face)  
(2 étiquettes très légèrement marquées sinon parfaites)

12 Bouteilles | 4000 / 4400 €

**Lot 543**

CHÂTEAU PRIEURE-LICHINE - 1998

GCC4 Margaux

(Caisse Bois d'origine)  
(1 étiquette avec 3 accrocs minimes)

12 Bouteilles | 350 / 400 €

**Lot 544**

CHÂTEAU PRIEURE-LICHINE - 1998

GCC4 Margaux

(Caisse Bois d'origine)

12 Bouteilles | 350 / 400 €

**Lot 545**

CHÂTEAU PRIEURE-LICHINE - 1998

GCC4 Margaux

(Caisse Bois d'origine)

12 Bouteilles | 350 / 400 €

**Lot 546**

CHÂTEAU PRIEURE-LICHINE - 1998

GCC4 Margaux

(Caisse Bois d'origine)  
(1 accroc 1 étiquette sinon parfaite)

12 Bouteilles | 350 / 400 €

**Lot 547**

CHÂTEAU PRIEURE-LICHINE - 1998

GCC4 Margaux

(Caisse Bois d'origine)

12 Bouteilles | 350 / 400 €

Lot 552



**Lot 548**

CHÂTEAU PRIEURE-LICHINE - 1998  
GCC4 Margaux  
(Caisse Bois d'origine)

12 Bouteilles | 350 / 400 €

**Lot 549**

CHÂTEAU PRIEURE-LICHINE - 1998  
GCC4 Margaux  
(Caisse Bois d'origine)  
(1 B.G.; 2 étiquettes avec 1 accroc)

12 Bouteilles | 350 / 400 €

**Lot 550**

CHÂTEAU PRIEURE-LICHINE - 1998  
GCC4 Margaux  
(Caisse Bois d'origine)

12 Bouteilles | 350 / 400 €

**Lot 551**

CHÂTEAU PRIEURE-LICHINE - 1998  
GCC4 Margaux  
(Caisse Bois d'origine)  
(pli d'origine sur 1 étiquette)

12 Bouteilles | 350 / 400 €

**Lot 552**

CHÂTEAU RAUZAN-SEGLA - 1998  
GCC2 Margaux  
(Caisse Bois d'origine)

12 Bouteilles | 600 / 660 €

**Lot 553**

CHAMPAGNE EXTRA-BRUT «R.D.» - 1981  
Bollinger  
(Caisse Bois d'origine)  
(dégorgement Octobre 1999)

1 Bouteille | 200 / 250 €

### Lot 554

CHAMPAGNE EXTRA-BRUT «R.D.» - 1981

Bollinger

(étiquette et coiffe légèrement marquées;  
dégorgement Octobre 1999)

1 Bouteille | 200 / 250 €

### Lot 555

CHAMPAGNE BRUT

«LA GRANDE ANNÉE» - 1997

Bollinger

(quelques marques étiquettes et coiffes  
sinon belles; dégorgement Novembre 2005)

3 Bouteilles | 300 / 360 €



Lot 553

### Lot 556

CHAMPAGNE BRUT

«LA GRANDE ANNÉE» - 1997

Bollinger

(quelques marques 2 étiquettes et coiffes sinon  
belles et 1 e.l.s; dégorgement Novembre 2005)

3 Bouteilles | 300 / 360 €

### Lot 557

CHAMPAGNE BRUT

«LA GRANDE ANNÉE» - 1997

Bollinger

(Coffret plexiglas)

(dégorgement Mars 2005)

1 Bouteille | 100 / 120 €

### Lot 558

CHAMPAGNE BRUT

«LA GRANDE ANNÉE» Rosé - 1999

Bollinger

(dégorgement Mars 2008)

3 Bouteilles | 330 / 360 €

### Lot 559

CHAMPAGNE BRUT «CRISTAL» - 2002

Louis Roederer

(quelques marques étiquette et coiffe)

1 Bouteille | 180 / 200 €

### Lot 560

CHAMPAGNE BRUT «BELLE ÉPOQUE»

1983

Perrier-Jouët

1 Bouteille | 160 / 180 €

### Lot 561 Lot Panaché (Mixed Lot)

CHAMPAGNE BRUT GRAND SIÈCLE

«LA CUVÉE» - NM

2 Bouteilles

Laurent-Perrier

CHAMPAGNE BRUT BLANC DE NOIRS

«MUMM DE VERZENAY» - NM

1 Bouteille

Mumm

(Coffret)

3 Bouteilles | 160 / 200 €

### Lot 562

CHAMPAGNE BRUT - 2002

Laurent-Perrier

6 Bouteilles | 360 / 420 €

### Lot 563

CHAMPAGNE BRUT - 2002

Laurent-Perrier

3 Bouteilles | 180 / 210 €



Lot 558

**Lot 564**

CHAMPAGNE BRUT - NM

Ruinart

6 Bouteilles | 140 / 160 €

**Lot 565**CHAMPAGNE BRUT BLANC DE BLANCS  
NM

Ruinart

5 Bouteilles | 230 / 260 €

**Lot 566**CHAMPAGNE BRUT BLANC DE BLANCS  
«COMTES DE CHAMPAGNE» - 1990

Taittinger

1 Bouteille | 225 / 250 €

**Lot 566****Lot 567**

CHAMPAGNE BRUT GRANDS CRUS

«PRÉLUDE À L'AN 2000» - NM

Taittinger

(1 à 6 mm sous bas de coiffe; 1 c.l.s)

2 Magnums | 200 / 240 €

**Lot 568**

CHÂTEAU AUSONE - 1976

GCC1A Saint-Émilion

(1 T.L.B+ et 1 H.E; e.t.h dont 1 e.l.a; c.l.s)

2 Bouteilles | 280 / 320 €

**Lot 569** Lot Panaché (Mixed Lot)

CHÂTEAU BATAILLEY - 1982

3 Bouteilles

GCC5 Pauillac

(2 B.G- ou mieux et 1 H.E; étiquettes légèrement marquées; c.l.a bas de jupes)

CHÂTEAU BATAILLEY - 1986

3 Bouteilles

GCC5 Pauillac

(accrocs étiquettes sinon belles)

6 Bouteilles | 240 / 270 €

**Lot 570**

CHÂTEAU BATAILLEY - 1986

GCC5 Pauillac

(2 B.G; étiquettes légèrement marquées avec quelques accrocs dont 1 e.l.s; quelques marques capsules)

6 Bouteilles | 240 / 270 €

**Lot 571** Lot Panaché (Mixed Lot)

CHÂTEAU CANON - 1976

1 Bouteille

GCC1B Saint-Émilion

(B.G-; e.l.s à e.l.a; c.l.a)

CHÂTEAU MONTROSE - 1979

1 Bouteille

GCC2 Saint-Estèphe

(H.E-; e.t.h fortes)

CHÂTEAU BRANE-CANTENAC - 1979

4 Bouteilles

GCC2 Margaux

(H.E+ ou mieux; étiquettes légèrement marquées; quelques capsules légèrement marquées)

6 Bouteilles | 225 / 250 €

**Lot 572**

CHÂTEAU BRANE-CANTENAC - 1996

GCC2 Margaux

(quelques marques capsules sinon parfaites)

12 Bouteilles | 600 / 690 €

**Lot 573**

CHÂTEAU CANON - 1992

GCC1B Saint-Émilion

(étiquettes légèrement marquées dont 1 avec accroc)

3 Bouteilles | 120 / 150 €

**Lot 574**

CHÂTEAU CHEVAL BLANC - 1974

GCC1A Saint-Émilion

(B.G- ou mieux; e.f.s dont 1 e.a)

2 Bouteilles | 380 / 420 €

**Lot 575**

CHÂTEAU CHEVAL BLANC - 1980

GCC1A Saint-Émilion

(B.G; e.t.h légères à e.t.h)

1 Bouteille | 200 / 240 €

**Lot 576**

CHÂTEAU CHEVAL BLANC - 1981

GCC1A Saint-Émilion

(B.G- ou mieux; quelques étiquettes très légèrement marquées sinon belles)

5 Bouteilles | 1100 / 1250 €

**Lot 577**

CHÂTEAU COS D'ESTOURNEL - 1984

GCC2 Saint-Estèphe

(2 T.L.B+ ou mieux et 1 T.L.B-; e.l.s avec accrocs; c.l.s)

3 Bouteilles | 150 / 180 €



Lot 576



**Lot 578**

**CHÂTEAU DE CAMENSAC - 1982**

GCC5 Haut-Médoc

(Caisse Bois d'origine sans pavillon supérieur)

(11 T.L.B+ ou mieux et 1 M.E+; quelques e.l.a ou accrocs)

12 Bouteilles | **360 / 420 €**

**Lot 579**

**CHÂTEAU DE CAMENSAC - 1984**

GCC5 Haut-Médoc

(Caisse Bois d'origine sans pavillon supérieur)

(T.L.B+ ou mieux; étiquettes légèrement marquées; c.l.a avec parfois quelques plis)

12 Bouteilles | **280 / 320 €**

**Lot 580** Lot Panaché (*Mixed Lot*)

**CHÂTEAU DE CAMENSAC - 1978**

3 Bouteilles

GCC5 Haut-Médoc

(H.E- ou mieux; e.l.s à e.l.a; c.l.s)

**CHÂTEAU DE CAMENSAC - 1984**

4 Bouteilles

GCC5 Haut-Médoc

(H.E+ ou mieux; étiquettes légèrement marquées)

**CHÂTEAU DE LAMARQUE - 2009**

3 Bouteilles

Haut-Médoc

10 Bouteilles | **200 / 240 €**

**Lot 581**

**CHÂTEAU DUCRU-BEAUCAILLOU - 1974**

GCC2 Saint-Julien

(B.G; e.l.s dont 1 e.l.a; c.l.s à c.s dont 1 avec accroc)

2 Bouteilles | **90 / 100 €**

**Lot 582**

**CHÂTEAU DUCRU-BEAUCAILLOU - 1975**

GCC2 Saint-Julien

(5 T.L.B- ou mieux et 1 H.E; quelques e.l.s sinon belles)

6 Bouteilles | **260 / 300 €**

**Lot 583**

**CHÂTEAU DUCRU-BEAUCAILLOU - 1975**

GCC2 Saint-Julien

(H.E+ ou mieux; e.l.s avec quelques accrocs; 2 c.l.s et 1 c.a pourtour sommet)

3 Bouteilles | **100 / 120 €**

**Lot 584**

**CHÂTEAU GACHON - 1998**

Montagne-Saint-Émilion

(11 B.G ou mieux et 1 T.L.B; 1 e.l.a sinon belle)

12 Bouteilles | **80 / 100 €**

**Lot 585**

**CHÂTEAU HAUT-BRIGNAYS - 1997**

Haut-Médoc

(B.G- ou mieux; étiquettes légèrement marquées dont 1 e.l.a et 1 e.a)

12 Bouteilles | **80 / 100 €**

**Lot 586**

**CHÂTEAU HAUT-BRION - 1979**

GCC1 Graves

(3,4 cm ou mieux; e.t.h dont 1 e.a; c.s)

2 Bouteilles | **400 / 450 €**

**Lot 587**

**CHÂTEAU LA CONSEILLANTE - 1986**

Pomerol

(2 B.G- ou mieux et 1 T.L.B; 2 e.l.s et 1 e.t.h; c.l.s)

3 Bouteilles | **240 / 270 €**

**Lot 588**

**CHÂTEAU LA TOUR DU PIN FIGEAC**

**MOUEIX - 1986**

GCC Saint-Émilion

(5 H.E- ou mieux et 1 M.E; e.l.s dont 1 e.a; c.l.s)

6 Bouteilles | **120 / 150 €**

**Lot 589**

**CHÂTEAU LAFITE ROTHSCHILD - 1979**

GCC1 Pauillac

(e.l.s papier de soie; bouchon légèrement engagé)

1 Bouteille | **250 / 300 €**

Lot 587



Lot 590

CHÂTEAU LASCOMBES - 1986

GCC2 Margaux  
(5 B.G ou mieux et 1 T.L.B; quelques étiquettes légèrement marquées sinon belles)

6 Bouteilles | 270 / 300 €

Lot 591

CHÂTEAU LASCOMBES - 1986

GCC2 Margaux  
(B.G ou mieux; quelques étiquettes légèrement marquées sinon belles)

6 Bouteilles | 280 / 320 €

Lot 592

CHÂTEAU LASCOMBES - 1986

GCC2 Margaux  
(e.t.h)

2 Bouteilles | 90 / 110 €

Lot 593

CHÂTEAU LATOUR - 1979

GCC1 Pauillac  
(T.L.B; e.t.h; capsule légèrement incurvée)

1 Bouteille | 220 / 250 €

Lot 594

CHÂTEAU LYNCH BAGES - 1986

GCC5 Pauillac  
(1 H.E et 1 M.E; e.t.h légères à e.t.h; 1 c.l.s et 1 c.s à c.a + s.c.a)

2 Bouteilles | 100 / 120 €

Lot 595

CHÂTEAU MALARTIC-LAGRAVIÈRE

Rouge - 1979

CC Graves  
(Caisse Bois d'origine sans pavillon supérieur)  
(11 H.E ou mieux et 1 B; quelques étiquettes légèrement marquées; quelques c.l.a et 1 c.a)

12 Bouteilles | 280 / 320 €

Lot 596 Lot Panaché (Mixed Lot)

CHÂTEAU MALARTIC-LAGRAVIÈRE

Rouge - 1978

3 Bouteilles  
CC Graves  
(H.E- ou mieux; e.t.h)

CHÂTEAU MALARTIC-LAGRAVIÈRE

Rouge - 1982

3 Bouteilles  
CC Graves  
(T.L.B+ ou mieux; étiquettes légèrement marquées)

6 Bouteilles | 210 / 240 €

Lot 597

CHÂTEAU MARGAUX - 1956

GCC1 Margaux  
(1 H.E+ et 1 H.E; e.t.h à e.l.a; c.s à c.l.a)

2 Bouteilles | 400 / 500 €

Lot 597



Lot 598

CHÂTEAU MARGAUX - 1976

GCC1 Margaux  
(B+; e.t.h; c.s)

1 Bouteille | 50 / 80 €

Lot 599

CHÂTEAU MARGAUX - 1984

GCC1 Margaux  
(1 T.L.B- à H.E+; e.l.s; 1 c.s + s.c.a)

3 Bouteilles | 550 / 600 €

Lot 600 Lot Panaché (Mixed Lot)

CHÂTEAU MAZEYRES - 1981

3 Bouteilles  
Pomerol  
(H.E ou mieux; e.l.s; c.l.s)

**Lot 603****CHÂTEAU MAZEYRES - 1982**

3 Bouteilles

Pomerol

(T.L.B ou mieux; étiquettes très légèrement marquées à e.l.s; quelques marques capsules)

6 Bouteilles | 160 / 180 €

**Lot 601****CHÂTEAU MAZEYRES - 1982**

Pomerol

(Caisse Bois d'origine avec inscriptions manuscrites) (H.E- ou mieux; 1 bouchon enagé 1 cm et 1 bouchon tombé)

12 Bouteilles | 180 / 220 €

**Lot 602****CHÂTEAU MAZEYRES - 1985**

Pomerol

(H.E+ ou mieux; étiquettes légèrement marquées sinon belles)

5 Bouteilles | 125 / 150 €

**Lot 603****CHÂTEAU MONTROSE - 1980**

GCC2 Saint-Estèphe

(4 T.L.B- ou mieux et 2 H.E+; e.l.s à e.f.s; quelques c.l.s)

6 Bouteilles | 250 / 300 €

**Lot 604****CHÂTEAU MONTROSE - 1980**

GCC2 Saint-Estèphe

(H.E ou mieux; e.l.s à e.f.s)

3 Bouteilles | 100 / 120 €

**Lot 605****CHÂTEAU MOUTON BARONNE PHILIPPE 1982**

GCC5 Pauillac

(5 H.E- ou mieux et 1 M.E-; e.t.h)

6 Bouteilles | 135 / 150 €

**Lot 606****CHÂTEAU PAPE CLÉMENT Rouge - 1975**

CC Graves

(H.E ou mieux; e.l.s; c.s à c.l.a)

3 Bouteilles | 100 / 120 €

**Lot 607****CHÂTEAU PAPE CLÉMENT Rouge - 1979**

CC Graves

(M.E+ ou mieux; e.t.h à e.f.s; c.s à c.a)

6 Bouteilles | 180 / 220 €

**Lot 608****CHÂTEAU PAVIE - 1979**

GCC1B Saint-Émilion

(1 T.L.B et 1 M.E+; e.t.h dont 1 e.a; c.l.s)

2 Bouteilles | 120 / 150 €

**Lot 609****CHÂTEAU PAVIE - 1982**

GCC1B Saint-Émilion

(T.L.B+ ou mieux; e.l.s)

2 Bouteilles | 200 / 240 €

**Lot 610****CHÂTEAU PICHON LONGUEVILLE BARON 1979**

GCC2 Pauillac

(T.L.B+ à B.G-; étiquettes très légèrement marquées sinon parfaites)

2 Bouteilles | 130 / 150 €

**Lot 611****CHÂTEAU TAILLEFER - 1985**

Pomerol

(T.L.B+ ou mieux; étiquettes légèrement marquées)

6 Bouteilles | 150 / 180 €

**Lot 612** Lot Panaché (Mixed Lot)**CHÂTEAU TAILLEFER - 1985**

2 Bouteilles

Pomerol

(T.L.B+ ou mieux; e.l.s)

Lot 610



**CHÂTEAU LARRIVET-HAUT-BRION Rouge 1998**

4 Bouteilles  
Pessac-Léognan  
(étiquettes très légèrement marquées sinon parfaites)

6 Bouteilles | 135 / 160 €

Lot 613

**CHÂTEAU TROTTE VIEILLE - 1985**

GCC1B Saint-Émilion  
(B.G ou mieux; étiquettes légèrement marquées avec quelques accros)

6 Bouteilles | 240 / 280 €

Lot 614 Lot Panaché (Mixed Lot)

**CHÂTEAU LE BOSQ - 1988**

5 Bouteilles  
Saint-Estèphe  
(T.L.B ou mieux; e.t.h légères à e.t)

**CHÂTEAU PEYREAU - 1975**

6 Bouteilles  
Saint-Émilion Grand Cru  
(H.E ou mieux; e.t.h légères à e.t.h; quelques c.l.a bas de jupes)

11 Bouteilles | 120 / 150 €

Lot 615 Lot Panaché (Mixed Lot)

**CHÂTEAU HAUT-BRIGNAYS - 1997**

6 Bouteilles  
Haut-Médoc  
(e.l.s à e.l.a)

**CHÂTEAU LANESSAN - 1986**

6 Bouteilles  
Haut-Médoc  
(M.E ou mieux; e.l.s dont 1 e.t; c.s)

12 Bouteilles | 120 / 150 €

Lot 616 Lot Panaché (Mixed Lot)

**CHÂTEAU PONTOISE CABARRUS - 1983**

11 Bouteilles  
Haut-Médoc  
(H.E- ou mieux; e.l.s à e.l.a; quelques c.l.s)

**CHÂTEAU PONTOISE CABARRUS - 1985**

1 Bouteille  
Haut-Médoc  
(B.G; étiquette très légèrement marquée)

12 Bouteilles | 120 / 150 €

Lot 617 Lot Panaché (Mixed Lot)

**CHÂTEAU DASSAULT - 1983**

3 Bouteilles  
GCC Saint-Émilion  
(étiquettes très légèrement marquées sinon parfaites)

**CHÂTEAU MOULINET - 1986**

3 Bouteilles  
Pomerol  
(H.E ou mieux; esl; c.l.s)

6 Bouteilles | 120 / 150 €

Lot 618 Lot Panaché (Mixed Lot)

**DOMAINE DE CHEVALIER Rouge - 1981**

3 Bouteilles  
CC Graves  
(T.L.B ou mieux; e.l.s à e.l.a)

**DOMAINE DE CHEVALIER Rouge - 1984**

2 Bouteilles  
CC Graves  
(B.G-; e.t.h légères)

5 Bouteilles | 160 / 180 €

Lot 619

**CHÂTEAU DOISY DAENE - 1988**

C2 Sauternes  
(5 e.l.s et 1 e.t.h)

6 Bouteilles | 200 / 240 €

Lot 620

**CHÂTEAU D'YQUEM - 1962**

C1 Supérieur Sauternes  
(e.t.h à e.t.a; c.l.s)

1 Bouteille | 500 / 600 €



Lot 620



**Lots 621 à 623**



**Lot 621**

**CHÂTEAU D'YQUEM - 1985**

C1 Supérieur Sauternes  
(B.G.; e.l.s à e.t.h; c.s avec 1 accroc)

1 Bouteille | **220 / 250 €**

**Lot 622**

**CHÂTEAU D'YQUEM - 1985**

C1 Supérieur Sauternes  
(B.G.; e.l.s à e.t.h; c.s incurvée légèrement;  
bouchon engagé 5 mm)

1 Bouteille | **200 / 240 €**

**Lot 623**

**CHÂTEAU D'YQUEM - 1985**

C1 Supérieur Sauternes  
(T.L.B; e.t.h; c.l.s à c.a côté)

1 Bouteille | **200 / 240 €**

**Lot 624**

**CHÂTEAU RIEUSSEC - 1985**

Château Rieussec  
(5 B.G ou mieux et 1 T.L.B-; e.f.s dont 1 e.a)

6 Bouteilles | **280 / 320 €**

**Lot 625** Lot Panaché (Mixed Lot)

**CHÂTEAU CLIMENS - 1980**

2 Bouteilles  
C1 Sauternes  
(1 T.L.B+ et 1 T.L.B-; e.t.h à e.t.h fortes; c.s  
dont 1 c.l.a)

**CHÂTEAU FILHOT - 1981**

2 Bouteilles  
C2 Sauternes  
(B.G; e.t.h; c.l.s à c.l.a)

**CHÂTEAU DOISY DAENE - 1988**

2 Bouteilles  
C2 Sauternes  
(B.G; e.l.s)

6 Bouteilles | **200 / 240 €**

**Lot 626**

**CHÂTEAUNEUF-DU-PAPE Blanc - 2000**

Domaine Monpertuis  
(e.l.s)

6 Bouteilles | **100 / 120 €**

**Lot 627**

**HERMITAGE « MURE DE LARNAGE » Blanc**

1999  
Chapoutier

6 Bouteilles | **120 / 150 €**

**Lot 628**

**HERMITAGE « MURE DE LARNAGE » Blanc**

1999  
Chapoutier

6 Bouteilles | **120 / 150 €**

**Lot 629**



**Lot 629**

**HERMITAGE LA CHAPELLE - 1983**

Paul Jaboulet-Aîné  
(1 à 3,8 cm et 1 à 4,2 cm; e.l.s à e.f.s)

4 Bouteilles | **360 / 400 €**

**Lot 630**

**HERMITAGE LA CHAPELLE - 1986**

Paul Jaboulet-Aîné  
(e.l.s dont 1 e.l.a; 2 collerettes Jaboulet avec  
accrocs)

6 Bouteilles | **540 / 600 €**

**Lot 631** Lot Panaché (Mixed Lot)

**CÔTES-DU-RHÔNE VILLAGES Rouge**

1995

6 Bouteilles  
Château de la Gardine

**Lot 634****CÔTES-DU-RHÔNE Blanc - 2010**

4 Bouteilles  
Chapoutier

10 Bouteilles | 100 / 120 €

**Lot 632** Lot Panaché (Mixed Lot)**SAINT-JOSEPH DESCHANTS «Rouge»  
2015**

4 Bouteilles  
Chapoutier

**LIRAC «LA FERMADE» Rouge - 2002**

4 Bouteilles  
Domaine Maby  
(e.l.s avec quelques plis)

**SAINT-JOSEPH Blanc - 2015**

3 Bouteilles  
Guigal

11 Bouteilles | 135 / 150 €

**Lot 633** Lot Panaché (Mixed Lot)**CORNAS - 2014**

2 Bouteilles  
Pic & Chapoutier

**CÔTE-RÔTIE BRUNE ET BLONDE - 2015**

3 Bouteilles  
Guigal  
(1 clm.a)

5 Bouteilles | 135 / 150 €

**Lot 634****BEAUNE CLOS DES MOUCHES Rouge  
(1° Cru) - 1988**

Joseph Drouhin  
(e.t.h ; clm.s légèrement)

4 Bouteilles | 200 / 240 €

**Lot 635****BEAUNE Rouge - 1985**

Joseph Drouhin  
(1 à 3,3 cm; e.t.h à e.a dont 1 e.t.a; clm.s à clm.a  
dont 1 illisible; c.l.s)

9 Bouteilles | 360 / 450 €

**Lot 636****BEAUNE-GRÈVES Rouge (1° Cru) - 1986**

Joseph Drouhin  
(e.t.h dont 5 e.l.a à e.a; quelques clm.s; 2 c.l.s)

12 Bouteilles | 500 / 600 €

**Lot 637****CHAMBERTIN (Grand Cru) - 1979**

Charles Viénot  
(5 à 3,5 cm ou mieux et 1 à 4,7 cm; e.t.h à e.a; clm.s;  
c.l.s à c.l.a)

6 Bouteilles | 280 / 320 €

**Lot 638****CHAMBOLLE-MUSIGNY - 2003**

Louis Jadot

6 Bouteilles | 150 / 180 €

**Lot 639****CLOS DE VOUGEOT (Grand Cru) - 1997**

Chanson Père & Fils  
(étiquettes très légèrement marquées sinon belles)

4 Bouteilles | 200 / 240 €

**Lot 640****CORTON CLOS DES CORTONS FAIVELEY  
(Grand Cru) - 1982**

Faiveley  
(1 à 3 cm; étiquettes légèrement marquées; 1 c.l.s  
et 1 c.s)

6 Bouteilles | 420 / 480 €

**Lot 640****Lot 641**

POMMARD - 1993  
Mommessin  
(e.l.s dont quelques e.l.a; clm.s avec quelques accros)

6 Bouteilles | 120 / 150 €

**Lot 642**

POMMARD - 2001  
Mommessin  
(e.l.s dont 1 e.l.a; clm.s)

6 Bouteilles | 120 / 150 €

**Lot 643**

POMMARD DES HOSPICES  
CUVÉE BILLARDET - 1980  
Mommessin  
(e.t.h légères à e.l.s)

6 Bouteilles | 200 / 240 €

**Lot 644**

SANTENAY CLOS ROUSSEAU Rouge  
(1° Cru) - 2000  
Mommessin  
(étiquettes très légèrement marquées)

9 Bouteilles | 130 / 150 €

**Lot 645**

VOLNAY-SANTENOTS DES HOSPICES  
CUVÉE GAUVAIN (1° Cru) - 1980  
Mommessin  
(2,5 cm ou mieux; e.l.s dont 3 e.l.a; quelques c.l.s)

12 Bouteilles | 360 / 420 €

**Lot 646** Lot Panaché (Mixed Lot)

VOLNAY-SANTENOTS DES HOSPICES  
CUVÉE GAUVAIN (1° Cru) - 1980  
7 Bouteilles  
Mommessin  
(3,5 cm ou mieux; e.l.s à e.l.a; c.l.s et 1 c.s)

VOLNAY-SANTENOTS DES HOSPICES  
CUVÉE JEHAN-DE-MASSOL (1° Cru)  
1982  
5 Bouteilles  
Mommessin  
(e.t.h)

12 Bouteilles | 360 / 420 €

**Lot 647** Lot Panaché (Mixed Lot)

BEAUNE-GRÈVES Rouge (1° Cru) - 1986  
7 Bouteilles  
Joseph Drouhin  
(e.t.h à e.l.a; clm.s à clm.a)

RULLY «LA CHAUME» Rouge - 1996  
3 Bouteilles  
Chartron et Trébuchet  
(étiquettes très légèrement marquées dont 1 e.l.a)

10 Bouteilles | 320 / 350 €

**Lot 648** Lot Panaché (Mixed Lot)

CHABLIS «SAINT-MARTIN» - 2000  
4 Bouteilles  
Domaine Laroche  
(e.l.s)

VOLNAY - 2011  
2 Bouteilles  
Domaine Dubreuil-Fontaine

6 Bouteilles | 100 / 120 €

**Lot 649**

MEURSAULT - 1997  
Chanson Père & Fils  
(quelques étiquettes légèrement marquées;  
quelques aspects évolués)

6 Bouteilles | 90 / 120 €

**Lot 650**

MEURSAULT - 1997  
Chanson Père & Fils  
(étiquettes légèrement marquées avec accros;  
aspect évolué)

6 Bouteilles | 60 / 90 €

**Lot 651** Lot Panaché (Mixed Lot)

**MEURSAULT VIEILLES VIGNES - 2018**

3 Bouteilles  
Domaine Christophe Bellang  
(e.l.s)

**CHÂTEAU OLIVIER Blanc - 1995**

3 Bouteilles  
CC Graves  
(e.l.s à e.l.a)

6 Bouteilles | 100 / 120 €

**Lot 652** Lot Panaché (Mixed Lot)

**MEURSAULT - 1997**

5 Bouteilles  
Chanson Père & Fils  
(1 à 3 cm; étiquettes légèrement marquées; aspect évolué; 2 habillages différents)

**PACHERENC DU VIC BIHL SEC - 1997**

6 Bouteilles  
Château Barréjat  
(e.l.s sinon belles)

11 Bouteilles | 80 / 100 €

**Lot 653**

**BANDOL Rosé - 2015**

Château Romassan (Ott)

6 Bouteilles | 120 / 150 €

**Lot 654**

**CAHORS - 1992**

Clos de Gamot  
(étiquettes légèrement marquées sinon parfaites)

6 Bouteilles | 100 / 120 €

**Lot 655**

**JURANCON SEC «CHANT DES VIGNES»**

2015  
Domaine Cauhapé

6 Bouteilles | 60 / 80 €

**Lot 656**

**MADIRAN - 1996**

Château Barréjat  
(H.E ou mieux; quelques e.l.s)

12 Bouteilles | 60 / 80 €

**Lot 653**



**Lot 657** Lot Panaché (Mixed Lot)

**COTEAUX DU LANGUEDOC  
«TÊTE DE BÉLIER» Rouge - 2017**

3 Bouteilles  
Château Puech-Haut

**COTEAUX DU LANGUEDOC  
«TÊTE DE BÉLIER» Blanc - 2017**

3 Bouteilles  
Château Puech-Haut

6 Bouteilles | 100 / 120 €

**Lot 658** Lot Panaché (Mixed Lot)

**GEWURZTRAMINER MAMBOURG - 2015**

3 Bouteilles  
Jean-Marc Bernhard  
(e.l.s)

**GEWURZTRAMINER - 2015**

1 Bouteille  
Henri Weber  
(e.l.s)

**RIESLING WINECK-SCHLOSSBERG - 2016**

2 Bouteilles  
Jean-Marc Bernhard

6 Bouteilles | 100 / 120 €

**\*Lot 659**

**MERCUREY CLOS DES MYGLANDS**

Rouge (1° Cru) - 2014  
Faiveley  
(2 e.l.a sinon belles)

12 Bouteilles | 280 / 320 €



Lot 660



**\*Lot 660**

SAUMUR-CHAMPIGNY - 2016

Domaine Antoine Sanzay

12 Bouteilles | 220 / 240 €

**\*Lot 661**

SAUMUR-CHAMPIGNY - 2016

Domaine Antoine Sanzay

11 Bouteilles | 200 / 220 €

**\*Lot 662**

FAUGÈRES «LE PRESBYTÈRE» - 2017

Mas d'Alezon

12 Bouteilles | 150 / 180 €

**\*Lot 663**

COTEAUX DU LANGUEDOC ST GEORGES

D'ORQUES VILLAFRANCHIEN Rouge -

2011

Domaine Henry

(étiquettes très légèrement marquées et quelques accrocs)

12 Bouteilles | 220 / 240 €

**\*Lot 664** Lot Panaché (Mixed Lot)

FAUGÈRES «LE PRESBYTÈRE» - 2017

9 Bouteilles

Mas d'Alezon

(2 étiquettes très légèrement marquées)

COTEAUX DU LANGUEDOC ST GEORGES

D'ORQUES VILLAFRANCHIEN Rouge

2010

1 Bouteille

Domaine Henry

(e.t.h à e.t.a)

10 Bouteilles | 140 / 160 €

**\*Lot 665**

I.G.P CÔTES CATALANES TERROIRS

DE CALCE «JASSE» Blanc - 2018

Domaine Gauby

(quelques e.l.s à e.l.a sinon bvelles)

12 Bouteilles | 160 / 200 €

**\*Lot 666**

I.G.P VIN DE PAYS DES ALLOBROGES  
«DARK SIDE» Rouge - 2018  
Domaine de l'Aitonement

12 Bouteilles | 240 / 270 €

**\*Lot 667**

I.G.P VIN DE PAYS DES ALLOBROGES  
«DARK SIDE» Rouge - 2018  
Domaine de l'Aitonement

12 Bouteilles | 240 / 270 €

**\*Lot 668**

ALSACE PINOT NOIR BOLLENBERG - 2016  
Valentin Zusslin

12 Bouteilles | 220 / 240 €

**\*Lot 669** Lot Panaché (Mixed Lot)

ALSACE PINOT NOIR BOLLENBERG - 2016  
2 Bouteilles  
Valentin Zusslin  
(e.l.a)

ALSACE PINOT NOIR BOLLENBERG  
«HARMONIE» - 2013  
6 Bouteilles  
Valentin Zusslin  
(1 e.l.s avec accroc)

8 Bouteilles | 115 / 130 €

**Lot 670**

CHÂTEAU LARMANDE - 2005  
GCC Saint-Émilion  
(Caisse Bois d'origine)

6 Bouteilles | 150 / 180 €

**Lot 671**

CHÂTEAU SOCIANDO-MALLET - 2005  
Haut-Médoc  
(quelques étiquettes très légèrement marquées  
sinon parfaites)

6 Bouteilles | 270 / 300 €

**Lot 673**



**Lot 672** Lot Panaché (Mixed Lot)

CHÂTEAU SOCIANDO-MALLET - 2001  
3 Bouteilles  
Haut-Médoc  
(étiquettes légèrement marquées)

CHÂTEAU SOCIANDO-MALLET - 2004  
1 Bouteille  
Haut-Médoc

CHÂTEAU SOCIANDO-MALLET - 2011  
2 Bouteilles  
Haut-Médoc  
(quelques marques étiquettes)

6 Bouteilles | 160 / 180 €

**Lot 673** Lot Panaché (Mixed Lot)

CHÂTEAU CANON-LA-GAFFELIÈRE - 1988  
1 Bouteille  
GCC Saint-Émilion  
(T.L.B+; e.l.s)

CHÂTEAU LA GAFFELIÈRE - 1990

1 Bouteille  
GCC1B Saint-Émilion  
(étiquette très légèrement marquée sinon belle)

CLOS FOURTET - 1991

1 Bouteille  
GCC1B Saint-Émilion  
(e.t.h; c.l.s)

CHÂTEAU BEAU-SÉJOUR BÉCOT - 2004

1 Bouteille  
GCC1B Saint-Émilion  
(e.l.s)

CHÂTEAU BEAUSÉJOUR

DUFFAU-LAGAROSSE - 2008

2 Bouteilles  
GCC1B Saint-Émilion  
(étiquettes très légèrement marquées sinon belles)

6 Bouteilles | 225 / 250 €

**Lot 674** Lot Panaché (Mixed Lot)

**CHÂTEAU LAFON-ROCHET - 1990**

2 Bouteilles  
GCC4 Saint-Estèphe  
(étiquettes très légèrement marquées sinon parfaites)

**CHÂTEAU LAFON-ROCHET - 1999**

1 Bouteille  
GCC4 Saint-Estèphe  
(étiquette très légèrement marquée sinon parfaite)

**CHÂTEAU PEDESCLAUX - 2000**

1 Bouteille  
GCC5 Pauillac  
(accroc étiquette)

**CHÂTEAU CLERC MILON - 2002**

1 Bouteille  
GCC5 Pauillac  
(étiquette très légèrement marquée)

**CHÂTEAU HAUT-BAGES LIBERAL - 2005**

1 Bouteille  
GCC5 Pauillac  
(étiquette très légèrement marquée sinon parfaite)

6 Bouteilles | 200 / 240 €

**Lot 675** Lot Panaché (Mixed Lot)

**CHÂTEAU DAUZAC - 1990**

1 Bouteille  
GCC5 Margaux  
(e.l.s)

**CHÂTEAU MARQUIS DE TERME - 1995**

1 Bouteille  
GCC4 Margaux  
(étiquette très légèrement marquée)

**CHÂTEAU DU TERTRE - 2000**

1 Bouteille  
GCC5 Margaux

**CHÂTEAU SIRAN - 2001**

1 Bouteille  
Margaux

**CHÂTEAU GISCOURS - 2002**

1 Bouteille  
GCC3 Margaux  
(étiquette très légèrement marquée)

**CHÂTEAU GISCOURS - 2008**

1 Bouteille  
GCC3 Margaux  
(étiquette très légèrement marquée)

6 Bouteilles | 180 / 210 €

**Lot 676** Lot Panaché (Mixed Lot)

**CHÂTEAU LA LAGUNE - 1988**

4 Bouteilles  
GCC3 Haut-Médoc  
(3 T.L.B.+ et 1 H.E.+; 1 étiquette avec quelques accrocs sinon belle)

**CHÂTEAU LA LAGUNE - 1989**

2 Bouteilles  
GCC3 Haut-Médoc  
(1 T.L.B.+ et 1 H.E.; 1 étiquette très légèrement marquée)

6 Bouteilles | 180 / 200 €

**Lot 677** Lot Panaché (Mixed Lot)

**CHÂTEAU LYNCH BAGES - 2002**

2 Bouteilles  
GCC5 Pauillac

**CHÂTEAU LYNCH BAGES - 2007**

1 Bouteille  
GCC5 Pauillac  
(1 très légère marque étiquette sinon parfaite)

3 Bouteilles | 200 / 240 €

**Lot 678** Lot Panaché (Mixed Lot)

**CHÂTEAU LYNCH BAGES - 1995**

2 Bouteilles  
GCC5 Pauillac  
(1 B.G; e.l.s dont 1 avec accrocs; c.l.s)

**CHÂTEAU PICHON LONGUEVILLE BARON  
1999**

1 Bouteille  
GCC2 Pauillac  
(étiquette très légèrement marquée)

3 Bouteilles | 260 / 280 €

**Lot 679** Lot Panaché (Mixed Lot)

**CHÂTEAU GRUAUD LAROSE - 1995**

2 Bouteilles  
GCC2 Saint-Julien  
(quelques marques sur 1 étiquette; c.l.s à c.c)

**CHÂTEAU GRUAUD LAROSE - 1998**

1 Bouteille  
GCC2 Saint-Julien  
(c.l.s à c.c)

3 Bouteilles | 180 / 200 €

**Lot 680** Lot Panaché (Mixed Lot)

**CHÂTEAU BEYCHEVELLE - 1989**

1 Bouteille  
GCC4 Saint-Julien  
(étiquette très légèrement marquée sinon parfaite)

**CHÂTEAU TALBOT - 1990**

1 Bouteille  
GCC4 Saint-Julien

**CHÂTEAU TALBOT - 1994**

1 Bouteille  
GCC4 Saint-Julien  
(B.G-)

3 Bouteilles | 180 / 210 €



**Lot 680**

**Lot 681** Lot Panaché (Mixed Lot)

**CHÂTEAU BEL AIR MARQUIS D'ALIGRE**

1989

1 Bouteille  
Margaux  
(e.l.s; c.l.s)

**CHÂTEAU LASCOMBES - 1990**

1 Bouteille  
GCC2 Margaux

**CHÂTEAU LASCOMBES - 1995**

1 Bouteille  
GCC2 Margaux

3 Bouteilles | 120 / 140 €

**Lot 682** Lot Panaché (Mixed Lot)

**CHÂTEAU PAVIE DECESSE - 1985**

2 Bouteilles  
GCC Saint-Émilion  
(quelques marques étiquettes sinon belles)

**CHÂTEAU ANGELUS - 1993**

1 Bouteille  
GCC Saint-Émilion  
(quelques marques capsule sinon belle)

3 Bouteilles | 225 / 250 €

**Lot 683** Lot Panaché (Mixed Lot)

**CHÂTEAU COS D'ESTOURNEL - 1994**

1 Bouteille  
GCC2 Saint-Estèphe  
(e.a côté)

**CHÂTEAU PAPE CLÉMENT Rouge - 1989**

1 Bouteille  
CC Graves  
(B.G; e.l.s à e.l.a)

**CHÂTEAU PAPE CLÉMENT Rouge - 1998**

1 Bouteille  
CC Graves  
(e.t.h)

3 Bouteilles | 200 / 220 €

**Lot 684** Lot Panaché (Mixed Lot)

**CHÂTEAU PAVIE MACQUIN - 2007**

1 Bouteille  
GCC1B Saint-Émilion  
(étiquette très légèrement marquée sinon parfaite)

**CHÂTEAU MONBOUSQUET - 2010**

2 Bouteilles  
GCC Saint-Émilion  
(accrocs étiquettes)

3 Bouteilles | 150 / 180 €

**Lot 685** Lot Panaché (Mixed Lot)

**CHÂTEAU HAUT-MARBUZET - 2009**

2 Bouteilles  
Saint-Estèphe

**CHÂTEAU NENIN - 2004**

1 Bouteille  
Pomerol  
(étiquette très légèrement marquée sinon parfaite)

**CHÂTEAU MUSAR - 1991**

1 Bouteille  
Gaston Hochar  
(M.E à M.E+; étiquette très légèrement marquée;  
c.l.s)

**CHÂTEAU LA POINTE - 2003**

1 Bouteille  
Pomerol

**CHÂTEAU BOUSCAUT Rouge - 2005**

1 Bouteille  
CC Graves  
(c.l.s)

**CHÂTEAU BOUSCAUT Rouge - 2008**

2 Bouteilles  
CC Graves

**CHÂTEAU DE FIEUZAL Rouge - 2014**

1 Bouteille  
CC Graves  
(étiquette légèrement marquée)

**CHÂTEAU DE FIEUZAL Rouge - 2004**

1 Bouteille  
CC Graves

**CHÂTEAU L'ENCLOS - 1989**

1 Bouteille  
Pomerol  
(étiquette très légèrement marquée; c.l.s)

11 Bouteilles | 220 / 240 €

**Lot 686**



**Lot 686**

**CHAMBOLLE-MUSIGNY LES CHARMES  
(1° Cru) - 2002**

Domaine Hervé Sigaut

1 Magnum | 100 / 120 €

**Lot 687** Lot Panaché (Mixed Lot)

**ECHEZEUX (Grand Cru) - 2003**

1 Bouteille  
Domaine Georges Noellat  
(e.l.s; clm.accroc)



**CHAMBOLLE-MUSIGNY LES BEAUX  
BRUNS (1° Cru) - 2009**

1 Bouteille  
Domaine Anne et Hervé Sigaut

**CHAMBOLLE-MUSIGNY LES SENTIERS  
VIEILLES VIGNES (1° Cru) - 2009**

1 Bouteille  
Domaine Anne et Hervé Sigaut

3 Bouteilles | 135 / 150 €

**Lot 688** Lot Panaché (Mixed Lot)

**CHAMBOLLE-MUSIGNY LES CHATELOTS  
(1° Cru) - 2002**

1 Bouteille  
Domaine Hervé Sigaut  
(e.t avec accrocs)

**CHAMBOLLE-MUSIGNY LES CRAS  
(1° Cru) - 1986?**

1 Bouteille  
Domaine Barthod-Noellat  
(e.t.h; s.c.m; c.l.s)

**GEVREY-CHAMBERTIN LA VAUX  
SAINT-JACQUES (1° Cru) - 2005**

1 Bouteille  
Domaine Dupont-Tisserandot  
(étiquette très légèrement marquée)

**NUITS-SAINT-GEORGES  
LES BOUSSELOTS (1° Cru) - 2010**

1 Bouteille  
Domaine Philippe Gavignet

**BEAUNE LES CENT VIGNES  
(1° Cru) - 2010**

1 Bouteille  
Poulet Père & Fils

5 Bouteilles | 180 / 210 €

**Lot 689** Lot Panaché (Mixed Lot)

**BOURGOGNE Rouge - 1998**

1 Bouteille  
Leroy S.A

**BOURGOGNE Blanc - 1997**

1 Bouteille  
Leroy S.A

**PULIGNY-MONTRACHET  
LES COMBETTES (1° Cru) - 1995**

1 Bouteille  
Domaine Henri Clerc & Fils  
(e.l.a; c.m.s)

**PULIGNY-MONTRACHET LES CHAMPS  
GAINS (1° Cru) - 1996**

1 Bouteille  
Domaine Henri Clerc & Fils  
(e.l.a; c.m.s)

**CORTON-CHARLEMAGNE (Grand Cru)  
1990**

2 Bouteilles  
Domaine Denis Père & Fils  
(étiquettes très légèrement marquées)

6 Bouteilles | 240 / 270 €

**Lot 690** Lot Panaché (Mixed Lot)

**CÔTE-RÔTIE - 1980**

1 Bouteille  
Domaine Georges Vernay  
(2,7 cm; e.l.s avec accrocs; c.m.s)

**CÔTE-RÔTIE CÔTE BLONDE  
«LA CHATILLONNE» - 1985**

1 Bouteille  
Domaine J. Vidal-Fleury  
(e.t.h)

**CHÂTEAUNEUF-DU-PAPE Rouge - 1988**

1 Bouteille  
Château de Beaucastel

3 Bouteilles | 125 / 150 €

**Lot 691** Lot Panaché (Mixed Lot)

**SAVIGNY-LES-BEAUNE Rouge - 2007**

3 Bouteilles  
J.P Maldant  
(e.l.s; c.m.s)

**CÔTEAUX CHAMPENOIS AMBONNAY  
Rouge - NM**

3 Bouteilles  
Claude Rémy  
(e.l.s à e.l.a; c.l.s)

6 Bouteilles | 100 / 110 €

**Lot 690**



**Lot 692** Lot Panaché (Mixed Lot)

**CHÂTEAU LE SOULEY SAINTE CROIX - 1993**

10 Bouteilles  
Haut-Médoc  
(1 T.L.B; e.t.h légères)

**CHÂTEAU LE SOULEY SAINTE CROIX - 2009**

1 Bouteille  
Haut-Médoc  
(étiquette très légèrement marquée)

**CLOS DU ROY - 2005**

1 Bouteille  
Fronsac

12 Bouteilles | 80 / 100 €

**Lot 693**

**CHÂTEAU LE SOULEY SAINTE CROIX - 2009**

Haut-Médoc  
(e.t.h dont 1 e.l.a)

6 Magnums | 100 / 120 €

**Lot 694**

**CHÂTEAU LE SOULEY SAINTE CROIX - 2012**

Haut-Médoc  
(étiquettes très légèrement marquées dont 1 e.a)

12 Bouteilles | 90 / 110 €

**Lot 695** Lot Panaché (Mixed Lot)

**CHÂTEAU MACAY - 1999**

5 Bouteilles  
Côtes de Bourg  
(e.t.h à e.a)

**CHÂTEAU OLIVIER Rouge - 2000**

1 Bouteille  
CC Graves  
(e.a)

**CHÂTEAU TOUR BELLEVUE - 1999**

4 Bouteilles  
Haut-Médoc  
(2 e.t.h à e.l.a et 2 e.a)

**CHÂTEAU TOUR DE LAFFITTE  
CARCASSET - 1990**

1 Bouteille  
Saint-Estèphe  
(T.L.B; e.t.h à e.l.a)

**CHÂTEAU TRIMOULET - 1975**

1 Bouteille  
Saint-Émilion Grand Cru  
(M.E; e.t.h; c.s)

12 Bouteilles | 100 / 120 €

**Lot 696** Lot Panaché (Mixed Lot)

**MEDOC - 1995**

1 Bouteille  
François de Lautrette  
(T.L.B+)

**MOUTON CADET - 2002**

1 Bouteille  
Bordeaux  
(e.l.s)

**MOUTON CADET - 2009**

7 Bouteilles  
Bordeaux  
(étiquettes très légèrement marquées sinon belles)

**VIN DE PAYS DU VAR S CLANS - 2008**

1 Bouteille  
Château d'Esclans  
(e.l.s; contre-étiquette abîmée)

**BAROLO TETTIMORA - 2010**

1 Bouteille  
Scarpa

11 Bouteilles | 80 / 100 €

**Lot 697** Lot Panaché (Mixed Lot)

**POMMARD EN LARGILLIÈRE (1° Cru)  
2001**

4 Bouteilles  
Albert Boillot  
(e.t.h à e.t.a; 3 clm.a et 1 s.c.m)

**POMMARD LES VIGNOTS - 2005**

4 Bouteilles  
Lahaye P & F  
(e.t.h légères à e.l.s; clm.s avec accrocs)

**VOSNE-ROMANÉE AUX BRÛLÉES  
(1° Cru) - 2008**

4 Bouteilles  
Yves Chevallier  
(2 étiquettes légèrement marquées et 2 e.t.h dont  
1 e.a)

12 Bouteilles | 280 / 320 €

**Lot 698**

**CHÂTEAUNEUF-DU-PAPE Rouge - 1991**

Château Cabrières

6 Bouteilles | 120 / 150 €

**Lot 699**

**CHÂTEAUNEUF-DU-PAPE**

**« LES CALCERNIERS » Rouge - 1991**

Delas Frères  
(3 e.l.a avec accrocs et 1 e.a)

6 Bouteilles | 120 / 150 €

**Lot 700**

**CHÂTEAUNEUF-DU-PAPE**

**« LES CALCERNIERS » Rouge - 1991**

Delas Frères  
(1 étiquette avec accrocs et 1 e.l.a)

6 Bouteilles | 120 / 150 €



Lot 699

Samedi 14 août 2021 à 11 h, puis 14h - Lots 700 à 1427



**Musigny**  
GRAND CRU  
APPELLATION CONTRÔLÉE

Domaine G. Roumier  
PROPRIÉTAIRE A CHAMBOLLE-MUSIGNY (COTE D'OR) - FRANCE

1999

750 ml  
13.5% vol.

Mis en bouteille  
au domaine  
1999

**\*Lot 701**

CHAMPAGNE EXTRA-BRUT GRAND CRU  
BLANC DE BLANCS «MINÉRAL» - 2010

Agrapart & Fils  
(dégorgement Novembre 2016)

3 Bouteilles | 180 / 210 €

**\*Lot 702**

CHAMPAGNE EXTRA-BRUT GRAND CRU  
BLANC DE BLANCS «MINÉRAL» - 2013

Agrapart & Fils  
(dégorgement Novembre 2019)

3 Bouteilles | 160 / 180 €

**\*Lot 703**

CHAMPAGNE EXTRA-BRUT BLANC  
DE NOIRS LES BARRES - NM

Chartogne-Taillet  
(dégorgement Mai 2019)

3 Bouteilles | 150 / 180 €

**\*Lot 704**

CHAMPAGNE EXTRA-BRUT  
«ŒIL DE PERDRIX» - NM

Dehours  
(dégorgement Février 2020)

3 Bouteilles | 100 / 120 €

**\*Lot 705**

CHAMPAGNE EXTRA-BRUT  
«ŒIL DE PERDRIX» - NM

Dehours  
(dégorgement Février 2020)

3 Bouteilles | 100 / 120 €

**\*Lot 706**

CHAMPAGNE BRUT  
«CUVÉE DES CRAYÈRES» - NM

Eric Rodez  
(dégorgement Juillet 2016)

3 Bouteilles | 90 / 100 €

**Lot 703**



**\*Lot 707**

CHAMPAGNE BRUT NATURE BLANC  
DE BLANCS «LES RACHAIS» - 2007

Francis Boulard  
(dégorgement Janvier 2013)

3 Bouteilles | 140 / 160 €

**\*Lot 708**

CHAMPAGNE EXTRA-BRUT  
CUVÉE N°741 - NM

Jacquesson  
(dégorgement Mai 2018)

6 Bouteilles | 210 / 240 €

**\*Lot 709**

CHAMPAGNE EXTRA-BRUT  
CUVÉE N°742 - NM

Jacquesson  
(dégorgement Mars 2019)

3 Bouteilles | 105 / 120 €

**\*Lot 710**

CHAMPAGNE BRUT NATURE GRAND CRU  
BLANC DE BLANCS «VENUS» - 2013

Pascal Agrapart  
(dégorgement Novembre 2019)

2 Bouteilles | 220 / 240 €

**\*Lot 711**

CHAMPAGNE SPÉCIAL CLUB «GRANDS  
TERROIRS DE CHARDONNAY» - 2010

Pierre Gimmonnet  
(Étuis individuels)

3 Bouteilles | 110 / 120 €

**\*Lot 712**

CHAMPAGNE EXTRA-BRUT GRAND CRU  
BLANC DE BLANCS «LES VALNONS»  
2013

R. Pouillon & Fils  
(dégorgement 4ème Trimestre 2019; 1801  
bouteilles produites)

3 Bouteilles | 135 / 150 €



**Lot 710**



**\*Lot 713** Lot Panaché (Mixed Lot)

CHAMPAGNE BRUT NATURE PREMIER  
CRU «LES BLANCHIENS» - 2011

3 Bouteilles  
R. Pouillon & Fils  
(dégorgement 1er Trimestre 2018; 2000 bouteilles  
produites)

CHAMPAGNE BRUT NATURE PREMIER  
CRU «LES BLANCHIENS» - 2013

3 Bouteilles  
R. Pouillon & Fils  
(dégorgement 4ème Trimestre 2019; 2217  
bouteilles produites)

6 Bouteilles | 270 / 300 €

**\*Lot 714** Lot Panaché (Mixed Lot)

CHAMPAGNE BRUT NATURE PREMIER  
CRU «LES BLANCHIENS» - 2013

2 Bouteilles  
R. Pouillon & Fils  
(dégorgement 4ème Trimestre 2019; 2217  
bouteilles produites)

CHAMPAGNE EXTRA-BRUT GRAND CRU  
BLANC DE BLANCS «LES VALNONS»  
2013

1 Bouteille  
R. Pouillon & Fils  
(e.l.a sinon belle; dégorgement 4ème Trimestre  
2019; 1801 bouteilles produites)

3 Bouteilles | 135 / 150 €

**\*Lot 715**

CHAMPAGNE BRUT NATURE  
«FOSSE GRELY» - 2017

Ruppert-Leroy  
(2 étiquettes légèrement marquées dont 1 avec accroc)

3 Bouteilles | 100 / 120 €

**\*Lot 716**

CHAMPAGNE BRUT NATURE  
«LES COGNAUX» - 2017

Ruppert-Leroy  
(dégorgement Octobre 2019)

3 Bouteilles | 100 / 120 €

**\*Lot 717**

CHAMPAGNE BRUT NATURE «PAPILLON»  
- 2017

Ruppert-Leroy  
(e.l.s; 1 contre-étiquette abîmée; dégorgement  
Octobre 2019)

3 Bouteilles | 110 / 120 €

**\*Lot 718**

SANCERRE LES MONTS DAMNES - 2011  
Domaine François Cotat

4 Bouteilles | 200 / 240 €

**\*Lot 719**

ANJOU «A FRANCOISE» Blanc - 2016  
Domaine Thibaud Boudignon

6 Bouteilles | 180 / 210 €



Lot 717

**Lot 720**



**\*Lot 720**

VIN DE FRANCE LES NOELS DE  
MONTBENAULT CHENIN - 2009

Richard Leroy  
(étiquettes très légèrement marquées)

3 Bouteilles | 270 / 300 €

**\*Lot 721** Lot Panaché (Mixed Lot)

SAUMUR-CHAMPIGNY «LES POYEUX»  
2017

4 Bouteilles  
Domaine Antoine Sanzay

SANTENAY CLOS ROUSSEAU LES  
FOURNEAUX VIEILLES VIGNES Rouge  
(1° Cru) - 2012

5 Bouteilles  
Domaine Bachev-Legros

9 Bouteilles | 180 / 200 €

**\*Lot 722**

BOURGOGNE HAUTES-CÔTES DE NUITS  
Rouge - 2012  
Domaine Anne Gros

6 Bouteilles | 135 / 150 €

**\*Lot 723**

BOURGOGNE HAUTES-CÔTES DE NUITS  
Rouge - 2015  
Domaine Anne Gros

6 Bouteilles | 135 / 150 €

**\*Lot 724** Lot Panaché (Mixed Lot)

BEAUNE CLOS DU ROI Rouge (1° Cru)  
2010  
3 Bouteilles  
Domaine Rapet Père & Fils

VOLNAY - 2009  
3 Bouteilles  
Domaine Chantal Lescure

6 Bouteilles | 150 / 180 €

**\*Lot 725** Lot Panaché (Mixed Lot)

POMMARD LES BERTINS (1° Cru) - 2005  
3 Bouteilles  
Domaine Chantal Lescure

POMMARD LES BERTINS (1° Cru) - 2009  
3 Bouteilles  
Domaine Chantal Lescure  
(1 accroc sur 1 étiquette sinon parfaite)

6 Bouteilles | 240 / 270 €

**\*Lot 726** Lot Panaché (Mixed Lot)

CHASSAGNE-MONTRACHET CLOS  
SAINT-JEAN Rouge (1° Cru) - 2015  
3 Bouteilles  
Domaine Thomas Morey

SANTENAY LE BEAUREPAIRE Rouge  
(1° Cru) - 2014  
3 Bouteilles  
Jean-Marc Vincent

6 Bouteilles | 180 / 200 €

**Lot 727**



**\*Lot 727** Lot Panaché (Mixed Lot)

MOREY-SAINT-DENIS - 2011  
2 Bouteilles  
Domaine Dujac

NUITS-SAINT-GEORGES «CHARMOTTES»  
2010  
4 Bouteilles  
Domaine Chauvenet-Chopin

6 Bouteilles | 160 / 180 €

**\*Lot 728**

NUITS-SAINT-GEORGES - 2017  
Domaine Chauvenet-Chopin

6 Bouteilles | 180 / 200 €

**\*Lot 729**

NUITS-SAINT-GEORGES - 2017  
Domaine Chauvenet-Chopin

6 Bouteilles | 180 / 200 €

**\*Lot 730**

ECHEZEAX (Grand Cru) - 2010  
Domaine Christian Clerget

3 Bouteilles | 240 / 270 €

**\*Lot 731** Lot Panaché (Mixed Lot)

GEVREY-CHAMBERTIN - 2012  
3 Bouteilles  
Domaine Alain Jeanniard

GEVREY-CHAMBERTIN - 2011  
3 Bouteilles  
Domaine Trapet Père & Fils

6 Bouteilles | 160 / 180 €

**\*Lot 732**

GEVREY-CHAMBERTIN  
«LES JEUNES ROIS» - 2014  
Domaine Duroché

3 Bouteilles | 120 / 150 €

Lot 730



**\*Lot 733**

GEVREY-CHAMBERTIN CHERBAUDES  
VIEILLES VIGNES - 2013  
Domaine Fourrier

3 Bouteilles | 280 / 320 €

**\*Lot 734**

GEVREY-CHAMBERTIN CHERBAUDES  
VIEILLES VIGNES - 2014  
Domaine Fourrier

3 Bouteilles | 280 / 320 €

**\*Lot 735**

GEVREY-CHAMBERTIN VIEILLES VIGNES  
2013  
Domaine Fourrier  
(quelques étiquettes très légèrement marquées)

6 Bouteilles | 360 / 420 €

**\*Lot 736**

NUITS-SAINT-GEORGES - 2014  
Domaine François Legros

6 Bouteilles | 160 / 180 €

**\*Lot 737**

CHAMBOLLE-MUSIGNY LES FUÉES  
(1° Cru) - 2011  
Domaine Ghislaine Barthod  
(accrocs sur 1 étiquette sinon belle)

3 Bouteilles | 240 / 270 €

**\*Lot 738**

CHAMBOLLE-MUSIGNY  
LES GRUENCHERS (1° Cru) - 2011  
Domaine Ghislaine Barthod

3 Bouteilles | 240 / 270 €

**\*Lot 739**

SANTENAY CLOS DES HÂTES Rouge - 2015  
Domaine Hubert Lamy

6 Bouteilles | 125 / 150 €

Lot 738



**\*Lot 740**

CHASSAGNE-MONTRACHET VIEILLES  
VIGNES Rouge - 2011  
Domaine Jean-Claude Bachelet & Fils

6 Bouteilles | 125 / 140 €

**\*Lot 741**

SAVIGNY-LES-BEAUNE LES PEUILLETS  
Rouge (1° Cru) - 2013  
Domaine Olivier

6 Bouteilles | 140 / 160 €

**\*Lot 742**

SANTENAY VIEILLES VIGNES Rouge  
2013  
Domaine Paul Pillot

6 Bouteilles | 120 / 135 €



Lot 733

Lot 743



**\*Lot 746**

MARSANNAY LES GENELIERES Rouge

2011

Domaine Philippe Naddef

6 Bouteilles | 125 / 140 €

**\*Lot 747**

SAVIGNY-LES-BEAUNE LES BOURGEOIS

Rouge - 2009

Domaine Simon Bize & Fils

6 Bouteilles | 160 / 180 €

**\*Lot 748**

CHOREY-LES-BEAUNE

PIÈCE DU CHAPITRE Rouge - 2009

Domaine Tollot-Beaut

(2 e.l.s et 2 avec accroc)

6 Bouteilles | 160 / 180 €

**\*Lot 743**

GEVREY-CHAMBERTIN LES CAZETIERS

(1° Cru) - 2015

Domaine Philippe Naddef

6 Bouteilles | 380 / 420 €

**\*Lot 744**

GEVREY-CHAMBERTIN LES CAZETIERS

(1° Cru) - 2017

Domaine Philippe Naddef

6 Bouteilles | 380 / 420 €

**\*Lot 745**

GEVREY-CHAMBERTIN LES CHAMPEAUX

(1° Cru) - 2013

Domaine Philippe Naddef

4 Bouteilles | 225 / 250 €



Lot 749



**\*Lot 749** Lot Panaché (Mixed Lot)

CHOREY-LES-BEAUNE  
PIÈCE DU CHAPITRE Rouge - 2009

3 Bouteilles  
Domaine Tollot-Beaut  
(e.l.s)

ALOXE-CORTON Rouge - 2005

3 Bouteilles  
Domaine Tollot-Beaut  
(étiquettes très légèrement marquées sinon parfaites)

6 Bouteilles | 165 / 180 €

**\*Lot 750**

CÔTE DE BEAUNE-VILLAGES Rouge - 2003

Leroy S.A

6 Bouteilles | 2100 / 2400 €

**\*Lot 751**

CÔTE DE NUITS-VILLAGES Rouge - 2013

Leroy S.A

6 Bouteilles | 1800 / 2000 €

**\*Lot 752**

CÔTE DE NUITS-VILLAGES Rouge - 2013

Leroy S.A

6 Bouteilles | 1800 / 2000 €

**\*Lot 753**

SANTENAY Rouge - 2003

Leroy S.A

6 Bouteilles | 2100 / 2400 €

**\*Lot 754**

VOLNAY - 2003

Leroy S.A

6 Bouteilles | 3450 / 3750 €

**Lot 754**



**\*Lot 755**

NUITS-SAINT-GEORGES  
LES SAINT-GEORGES (1° Cru) - 2011

Thibault Liger-Belair

3 Bouteilles | 210 / 240 €

**\*Lot 756**

SAVIGNY-LES-BEAUNE LES PEUILLETS  
Rouge (1° Cru) - 2015

Antoine Olivier

6 Bouteilles | 160 / 180 €

**\*Lot 757**

SANTENAY CLOS ROUSSEAU  
LES FOURNEAUX VIEILLES VIGNES  
Rouge - 2013

Domaine Bachey-Legros

6 Bouteilles | 135 / 150 €

**\*Lot 758**

CHARMES-CHAMBERTIN (Grand Cru)  
2013

Domaine Castagnier

4 Bouteilles | 225 / 250 €

**\*Lot 759**

CLOS DE VOUGEOT (Grand Cru) - 2009

Domaine Chantal Lescure

2 Bouteilles | 200 / 220 €

**\*Lot 760**

SANTENAY VIEILLES VIGNES Rouge  
2014

Domaine Paul Pillot

6 Bouteilles | 120 / 135 €

Lot 759



**\*Lot 761** Lot Panaché (Mixed Lot)

GEVREY-CHAMBERTIN LES CAZETIERS  
(1° Cru) - 2011

3 Bouteilles  
Domaine Philippe Naddef  
(1 e.l.s à e.l.a)

GEVREY-CHAMBERTIN LES CAZETIERS  
(1° Cru) - 2013

3 Bouteilles  
Domaine Philippe Naddef  
(1 bas de jupe de capsule légèrement abîmé)

6 Bouteilles | 240 / 270 €

**\*Lot 762**

GEVREY-CHAMBERTIN LES CAZETIERS  
(1° Cru) - 2015

Domaine Philippe Naddef

3 Bouteilles | 190 / 210 €

**\*Lot 763**

PERNAND-VERGELESSES  
LES BELLES FILLES Rouge - 2014

Domaine Rapet Père & Fils

6 Bouteilles | 125 / 140 €

**\*Lot 764** Lot Panaché (Mixed Lot)

VOLNAY - 2017

3 Bouteilles  
Domaine Jean-Marc Bouley

POMMARD - 2017

3 Bouteilles  
Domaine Jean-Marc Bouley

6 Bouteilles | 210 / 240 €

**\*Lot 765** Lot Panaché (Mixed Lot)

VIRE-CLESSE QUINTAINE  
CUVÉE E.J THEVENET - 2011

3 Bouteilles  
Domaine de la Bongran

POUILLY-FUISSE «24 CARATS» - 2016

3 Bouteilles  
Eric Forest

6 Bouteilles | 160 / 180 €

**\*Lot 766** Lot Panaché (Mixed Lot)

NUITS-SAINT-GEORGES CLOS DE  
LA MARÉCHALE Blanc (1° Cru) - 2015

2 Bouteilles  
Domaine Jacques-Frédéric Mugnier

NUITS-SAINT-GEORGES CLOS DE  
LA MARÉCHALE Blanc (1° Cru) - 2016

2 Bouteilles  
Domaine Jacques-Frédéric Mugnier

4 Bouteilles | 300 / 340 €

**\*Lot 767**

SAINT-AUBIN LA PRINCÉE Blanc - 2015

Domaine Hubert Lamy

6 Bouteilles | 140 / 160 €



Lot 766

**\*Lot 768**

PULIGNY-MONTRACHET - 2015

Domaine Jacques Carillon  
(1 e.l.a sinon belle)

6 Bouteilles | 240 / 270 €

**\*Lot 769**

SAINT-AUBIN LE CHARMOIS Blanc (1° Cru)  
2015

Domaine Jean-Claude Bachelet & Fils

6 Bouteilles | 150 / 180 €

**\*Lot 770**

CHASSAGNE-MONTRACHET  
LES VERGERS Blanc (1° Cru) - 2012

Domaine Michel Niellon

6 Bouteilles | 340 / 380 €

**\*Lot 771**

CHASSAGNE-MONTRACHET MORGEOT  
Blanc (1° Cru) - 2015

Domaine Thomas Morey

6 Bouteilles | 250 / 280 €

**\*Lot 772** Lot Panaché (Mixed Lot)

SAINT-AUBIN LE CHARMOIS Blanc (1° Cru)  
2016

3 Bouteilles

Domaine Jean-Claude Bachelet & Fils

RULLY « LE MEIX CADOT » Blanc (1° Cru)  
2016

4 Bouteilles

Domaine Vincent Dureuil-Janthial

PULIGNY-MONTRACHET - 2011

4 Bouteilles

Domaine Jacques Carillon

11 Bouteilles | 300 / 340 €

**Lot 770**



**\*Lot 773**

MEURSAULT-GOUTTES D'OR (1° Cru)  
2015

Domaine Vincent Latour

3 Bouteilles | 180 / 210 €

**\*Lot 774**

MEURSAULT-PERRIÈRES (1° Cru) - 2016

Domaine Vincent Latour

3 Bouteilles | 210 / 240 €

**\*Lot 775** Lot Panaché (Mixed Lot)

CHASSAGNE-MONTRACHET  
LA BOUDRIOTTE Blanc (1° Cru) - 2010

3 Bouteilles

Domaine Bachey-Legros

CHASSAGNE-MONTRACHET  
LA BOUDRIOTTE Blanc (1° Cru) - 2013

3 Bouteilles

Domaine Bachey-Legros

6 Bouteilles | 210 / 240 €

**\*Lot 776** Lot Panaché (Mixed Lot)

CHASSAGNE-MONTRACHET  
LES BLANCHOTS DESSUS Blanc (1° Cru)  
2013

3 Bouteilles

Domaine Coffinet-Duvermay

CHASSAGNE-MONTRACHET  
LES BLANCHOTS DESSUS Blanc (1° Cru)  
2014

3 Bouteilles

Domaine Coffinet-Duvermay

6 Bouteilles | 270 / 300 €

**\*Lot 777** Lot Panaché (Mixed Lot)

SAINT-AUBIN LES FRIONNES Blanc

(1° Cru) - 2011

3 Bouteilles

Domaine Hubert Lamy

RULLY LES MARGOTES Blanc (1° Cru)

2013

3 Bouteilles

Domaine Vincent Dureuil-Janthial

6 Bouteilles | 160 / 180 €

**\*Lot 778** Lot Panaché (Mixed Lot)

CHABLIS LES CLOS (Grand Cru) - 2007

2 Bouteilles

Domaine Billaud-Simon

CONDRIEU CÔTE CHATILLON - 2014

4 Bouteilles

Domaine Mouton

(quelques étiquettes très légèrement marquées)

6 Bouteilles | 225 / 250 €

**Lot 781**



**Lot 778**

**\*Lot 779**

CONDRIEU CLOS CHANSON - 2018

Domaine André Perret

6 Bouteilles | 225 / 250 €

**\*Lot 780**

CONDRIEU CLOS CHANSON - 2018

Domaine André Perret

6 Bouteilles | 225 / 250 €

**\*Lot 781**

CONDRIEU COTEAU DE CHERY - 2016

Domaine André Perret

6 Bouteilles | 225 / 250 €

**\*Lot 782** Lot Panaché (Mixed Lot)

HERMITAGE LES ROCOULES Blanc - 2013

3 Bouteilles

Domaine Laurent Habrard



HERMITAGE LES ROCOULES Blanc - 2014  
3 Bouteilles  
Domaine Laurent Habrard

6 Bouteilles | 225 / 250 €

**\*Lot 783**

SAINT-JOSEPH Rouge - 2012  
Domaine André Perret

6 Bouteilles | 100 / 120 €

**\*Lot 784**

CROZES-HERMITAGE  
«CLOS DES GRIVES» Rouge - 2012  
Domaine Combier

6 Bouteilles | 200 / 230 €

**\*Lot 785**

CORNAS «PUR NOIR» - 2006  
Domaine du Tunnel

3 Bouteilles | 210 / 240 €



Lot 785

**Lot 786**



**\*Lot 786**

SAINT-JOSEPH Rouge - 2015  
Domaine Pierre Gonon

6 Bouteilles | 480 / 540 €

**\*Lot 787**

SAINT-JOSEPH Rouge - 2016  
Domaine Pierre Gonon

6 Bouteilles | 450 / 500 €

**\*Lot 788** Lot Panaché (Mixed Lot)

CÔTE-RÔTIE ROZIER - 2015  
3 Bouteilles  
Maison Christophe Pichon

CÔTE-RÔTIE ROZIER - 2016  
3 Bouteilles  
Maison Christophe Pichon

6 Bouteilles | 240 / 270 €

**\*Lot 789** Lot Panaché (Mixed Lot)

CÔTE-RÔTIE ROZIER - 2014  
3 Bouteilles  
Maison Christophe Pichon

CORNAS «GRANIT 60» - 2010  
3 Bouteilles  
Domaine Vincent Paris

6 Bouteilles | 210 / 240 €

**\*Lot 790**

VIN DE FRANCE LES NOELS DE  
MONTBENAUULT CHENIN - 2009  
Richard Leroy  
(étiquettes très légèrement marquées)

3 Bouteilles | 270 / 300 €

**\*Lot 791**

CONDRIEU - 2013  
Domaine Christophe Pichon

6 Bouteilles | 150 / 180 €

**\*Lot 792**

TERRASSES DU LARZAC Rouge - 2014  
Domaine de Montcalmes

6 Bouteilles | 150 / 180 €

**\*Lot 793**

TERRASSES DU LARZAC Rouge - 2014  
Domaine de Montcalmes

6 Bouteilles | 150 / 180 €

**\*Lot 794**

I.G.P PAYS D'HÉRAULT Blanc - 2011  
Mas Jullien

6 Bouteilles | 140 / 160 €

**\*Lot 795** Lot Panaché (Mixed Lot)

VIN DE FRANCE «CC» Rouge - NM  
3 Bouteilles  
Clos Canereccia  
(L. 2016)

VIN DE FRANCE TARRA DI SOGNO Rouge  
2017  
3 Bouteilles  
Yves Canarelli

6 Bouteilles | 180 / 200 €

**\*Lot 796** Lot Panaché (Mixed Lot)

AJACCIO «GRANIT» Rouge - 2014  
3 Bouteilles  
Domaine de Vaccelli

AJACCIO «GRANIT» Blanc - 2015  
2 Bouteilles  
Domaine de Vaccelli

AJACCIO «GRANIT» Blanc - 2016  
1 Bouteille  
Domaine de Vaccelli

6 Bouteilles | 225 / 250 €

**\*Lot 797** Lot Panaché (Mixed Lot)

FAUGÈRES «JADIS» Rouge - 2010  
3 Bouteilles  
Domaine Léon Barral

**Lot 795**



FAUGÈRES «LES VIGNES DU PUIITS»  
Blanc - 2013  
3 Bouteilles  
Alquier

VIN DE TABLE FRANCAIS «LEONIE»  
Rouge - NM  
3 Bouteilles  
Terre Inconnue  
(L. 2005; 1 accroc sur 1 étiquette)

9 Bouteilles | 210 / 240 €

**\*Lot 798** Lot Panaché (Mixed Lot)

COTEAUX DU LANGUEDOC TERRASSES  
DU LARZAC «LES DERNIERS ÉTATS  
D'ÂME» Rouge - 2009  
3 Bouteilles  
Mas Jullien

COTEAUX DU LANGUEDOC TERRASSES  
DU LARZAC «LES DERNIERS ÉTATS  
D'ÂME» Rouge - 2010  
6 Bouteilles  
Mas Jullien  
(1 e.l.s sinon belle)

9 Bouteilles | 200 / 220 €

**\*Lot 799** Lot Panaché (Mixed Lot)

COTEAUX DU LANGUEDOC  
LES ARMIÈRES Rouge - 2008  
4 Bouteilles  
Domaine de la Garance  
(2 étiquettes avec accros)

FITOU CUVÉE JEAN SIRVEN Rouge - 2005  
3 Bouteilles  
Domaine Bertrand-Bergé  
(1 e.l.a sinon belle)

**Lot 796**

**FITOU CUVÉE JEAN SIRVEN Rouge - 2006**  
3 Bouteilles  
Domaine Bertrand-Bergé  
(2 e.l.a sinon belles)

10 Bouteilles | 240 / 270 €

**\*Lot 800** Lot Panaché (Mixed Lot)

**COTEAUX DU LANGUEDOC**  
**«L'ESPRIT DE FONT CAUDE» Rouge - 2007**  
2 Bouteilles  
Domaine Alain Chabanon  
(1 e.l.a)

**COTEAUX DU LANGUEDOC**  
**TERRASSES DU LARZAC Rouge - 2010**  
6 Bouteilles  
Mas Jullien

**COTEAUX DU LANGUEDOC**  
**TERRASSES DU LARZAC Rouge - 2013**  
4 Bouteilles  
Mas Jullien

12 Bouteilles | 240 / 270 €

**\*Lot 801** Lot Panaché (Mixed Lot)

**CAHORS «LES LAQUETS» - 2011**  
3 Bouteilles  
Cosse et Maisonneuve  
(1 accroc capsule)

**SAINT-JOSEPH «LE BERCEAU» Rouge**  
**2013**  
3 Bouteilles  
Domaine Bernard Gripa

6 Bouteilles | 120 / 150 €

**\*Lot 802** Lot Panaché (Mixed Lot)

**SAUMUR «L'INSOLITE» Blanc - 2012**  
3 Bouteilles  
Thierry Germain

**RIESLING WIEBELSBERG - 2014**  
4 Bouteilles  
Domaine Rieffel  
(2 e.l.s sinon belles)

**RIESLING FURSTENTUM - 2015**  
3 Bouteilles  
Domaine Albert Mann

10 Bouteilles | 220 / 250 €

**\*Lot 803** Lot Panaché (Mixed Lot)

**RIESLING BRAND - 2014**  
4 Bouteilles  
Albert Boxler

**RIESLING SOMMERBERG - 2014**  
2 Bouteilles  
Albert Boxler

**RIESLING SOMMERBERG - 2017**  
4 Bouteilles  
Albert Boxler

10 Bouteilles | 360 / 420 €

**\*Lot 804**

**RIESLING BRAND - 2017**  
Albert Boxler

3 Bouteilles | 100 / 120 €

**\*Lot 805**

**RIESLING SCHLOSSBERG - 2015**  
Domaine Weinbach  
(2 e.t)

3 Bouteilles | 120 / 150 €

**\*Lot 806**

**CLOS DU JAUGUEYRON - 2008**  
Haut-Médoc

6 Bouteilles | 120 / 140 €

Lot 803



**\*Lot 811**

MOREY-SAINT-DENIS VIEILLES VIGNES

2013

Domaine Alain Jeanniard

6 Bouteilles | 165 / 180 €

**\*Lot 812**

NUITS-SAINT-GEORGES LES DAMODES

(1° Cru) - 2008

Domaine Alain Jeanniard

6 Bouteilles | 210 / 240 €

**\*Lot 813**

NUITS-SAINT-GEORGES LES DAMODES

(1° Cru) - 2008

Domaine Alain Jeanniard

6 Bouteilles | 210 / 240 €

**\*Lot 807**

SOLARIA JONICA - 1959

A. Ferrari

(2 étiquettes avec accros à e.l.a; 1 contre-étiquette abîmée)

3 Bouteilles de 50 cl | 160 / 180 €

**\*Lot 808**

SANCERRE Rosé - 2013

Domaine Vacheron

(2 étiquettes très légèrement marquées)

12 Bouteilles | 180 / 200 €

**\*Lot 809**

SANCERRE Rosé - 2013

Domaine Vacheron

12 Bouteilles | 180 / 200 €

**\*Lot 810**

MOREY-SAINT-DENIS VIEILLES VIGNES

2013

Domaine Alain Jeanniard

6 Bouteilles | 165 / 180 €



Lot 812



Lot 818



**\*Lot 817**

NUITS-SAINT-GEORGES  
AUX VIGNERONDES (1° Cru) - 2004  
Faiveley

6 Bouteilles | 240 / 270 €

**\*Lot 818**

VOUGEOT LES CRAS Rouge (1° Cru) - 2012  
Patrice Rion

6 Bouteilles | 210 / 240 €

**\*Lot 819**

NUITS-SAINT-GEORGES  
LES GRANDES VIGNES - 2011  
Sylvain Loichet  
(2 étiquettes très légèrement marquées)

11 Bouteilles | 300 / 330 €

**\*Lot 820**

CHÂTEAU CLIMENS - 2003  
C1 Sauternes  
(Caisse Bois d'origine avec quelques inscriptions  
manuscrites sur la façade de flamme)

12 Bouteilles | 600 / 720 €

**\*Lot 814**

GEVREY-CHAMBERTIN EN CHAMPS  
2011  
Domaine Olivier Guyot

12 Bouteilles | 360 / 420 €

**\*Lot 815**

GEVREY-CHAMBERTIN EN CHAMPS  
2011  
Domaine Olivier Guyot

6 Bouteilles | 180 / 210 €

**\*Lot 816**

GEVREY-CHAMBERTIN EN CHAMPS  
2011  
Domaine Olivier Guyot

6 Bouteilles | 180 / 210 €



Lot 820

**\*Lot 821**

MEURSAULT-BLAGNY (1° Cru) - 2016

Faiveley

6 Bouteilles | 270 / 300 €

**\*Lot 822**

JURANCON « LES JARDINS  
DE BABYLONE » - 2004

Didier Dagueneau et Guy Pautrat

(excellent niveau; c.s + s.c.a voire suintante; 150 cl)

1 Magnum | 280 / 320 €



Lot 822

**Lot 825**



**\*Lot 823**

JURANCON « LES JARDINS  
DE BABYLONE » - 2007

Didier Dagueneau et Guy Pautrat

(accrocs contre-étiquette)

1 Bouteille de 50 cl | 90 / 100 €

**\*Lot 824**

COGNAC GRANDE CHAMPAGNE  
PREMIER CRU - NM

La Fontaine de la Puyade

(Coffret)

(numérotée J040; maison Bouyer-Dubosquet)

1 Bouteille | 600 / 700 €

**\*Lot 825**

COGNAC GRANDE CHAMPAGNE

PREMIER CRU - NM

La Fontaine de la Puyade

(Coffret)

(numérotée J111; maison Bouyer-Dubosquet)

1 Bouteille | 600 / 700 €

**\*Lot 826**

FINES EAUX-DE-VIE DU BAS-ARMAGNAC  
« FOLLE BLANCHE » - 1923

Laberdolive

(étiquette très légèrement marquée sinon parfaite;  
mise Juin 2006)

1 Bouteille | 600 / 700 €



Lot 826

**\*Lot 827**

VIEUX BAS-ARMAGNAC  
DOMAINE DE JAUREY - 1942  
Laberdolive  
(mise Octobre 2006)

1 Bouteille | 300 / 400 €

**\*Lot 828**

VIEUX BAS-ARMAGNAC  
DOMAINE DE JAUREY - 1946  
Laberdolive  
(quelques marques collerette; mise Juillet 2006)

1 Bouteille | 300 / 400 €

**\*Lot 829**

RHUM MOUNT GAY TRICENTENNIAL  
SELECTION - NM  
Mount Gay  
(Coffret)  
(75 cl; 43%)

1 Bouteille | 300 / 400 €



Lot 830

**\*Lot 830**

MADERE VERDELHO «GARRAFEIRA»  
1934  
Henriques & Henriques  
(capsule avec cire abîmée côté)

1 Bouteille | 300 / 400 €

**\*Lot 831**

CHAMPAGNE BRUT «MILLESIME D'OR»  
1985  
Vranken  
(Coffret Luxe dans aumonière)

1 Bouteille | 120 / 150 €

**\*Lot 832**

CHAMPAGNE BRUT «MILLESIME D'OR»  
1985  
Vranken  
(Coffret Luxe avec plaque décollée)

1 Bouteille | 120 / 150 €

**\*Lot 833**

CHAMPAGNE BRUT «MILLESIME D'OR»  
1988  
Vranken  
(Coffret Luxe dans aumonière)

1 Bouteille | 140 / 160 €

**\*Lot 834**

CHAMPAGNE BRUT «MILLESIME D'OR»  
1989  
Vranken  
(Coffret Luxe)

1 Bouteille | 100 / 120 €

**\*Lot 835**

CHAMPAGNE BRUT «MILLESIME D'OR»  
1990  
Vranken  
(Coffret Luxe)  
(accrocs coiffe)

1 Bouteille | 120 / 150 €

**Lot 835**



**\*Lot 836**

CHAMPAGNE BRUT GRAND CRU BLANC  
DE BLANCS - 2005  
Louis Dubosquet  
(Coffret légèrement marqué)  
(élaboré par James René Lallier)

1 Bouteille | 100 / 120 €

**\*Lot 837**

CHAMPAGNE BRUT GRAND CRU Rosé  
NM  
Louis Dubosquet  
(Coffrets individuels légèrement marqués)  
(élaboré par James René Lallier)

2 Bouteilles | 200 / 240 €

Lot 837



**\*Lot 841**

**CHÂTEAU LA TOUR BLANCHE - 1961**

C1 Sauternes

(M.E; e.t.a à e.q.i illisible; c.s + s.c.a voire suintante; jupe incisée pour lecture du millésime)

1 Magnum | 100 / 140 €

**\*Lot 842**

**VOSNE-ROMANÉE LES MALCONSORTS (1° Cru) - 1969**

Cathiard-Molinier

(3,8 cm; e.t.a; clm.s; capsule neutre)

1 Bouteille | 300 / 350 €

**\*Lot 843**

**CHÂTEAUNEUF-DU-PAPE Rouge - 1962**

Château de Beaucastel

(4,2 cm; e.t.h à e.l.a; clm.s; c.l.s; aspect assez trouble)

1 Magnum | 150 / 200 €

Lot 838



**\*Lot 838**

**CHÂTEAU LATOUR - 1959**

GCC1 Pauillac

(M.E; e.t.h légères; c.l.s millésimée légèrement incurvée au sommet)

1 Bouteille | 500 / 600 €

**\*Lot 839**

**CHÂTEAU CHEVAL BLANC - 1982**

GCC1A Saint-Émilion

(B.G; e.t.h à e.t.a lisible)

1 Bouteille | 700 / 750 €

**\*Lot 840**

**CHÂTEAU FIGEAC - 1917**

GCC1B Saint-Émilion

(M.E; e.t.h à e.t.h fortes dont 1 e.a; c.s estampées; millésime lisible aussi sur bouchons)

2 Bouteilles | 300 / 350 €



Lot 840



**\*Lot 844**

CHAMPAGNE BRUT «DOM RUINART»  
Rosé - 1982  
Ruinart  
(quelques marques étiquettes, collerettes et coiffes)  
2 Bouteilles | 500 / 550 €

**\*Lot 845**

CHAMPAGNE BRUT «DOM RUINART»  
Rosé - 1985  
Ruinart  
(étiquette légèrement marquée; quelques marques  
collerette et coiffe)  
1 Magnum | 500 / 600 €



**Lot 845**

**Lot 848**



**\*Lot 846**

CHAMPAGNE BRUT BLANC DE BLANCS  
«DOM RUINART» - 1986  
Ruinart  
(quelques marques étiquette, collerette et coiffe)  
1 Bouteille | 220 / 240 €

**\*Lot 847**

BAS-ARMAGNAC DOMAINE DU PILLON  
1964  
Gérard Laberdolive  
(4,2 cm; e.l.s à e.l.a; c.l.s neutre)  
1 Bouteille | 250 / 300 €

**\*Lot 848**

MARC DE BOURGOGNE - NM  
Frédéric Mugnier  
(4,5 cm; e.t.h; c.l.s estampée; 100 cl)  
1 Bouteille | 250 / 300 €

**Lot 849**

BAS-ARMAGNAC CHÂTEAU DE GAUBE  
1962  
Francis Darroze  
(5 cm; mise Décembre 2004)  
1 Bouteille | 180 / 200 €

**Lot 850**

BANDOL «CUVÉE SPÉCIALE» Rouge - 1990  
Domaine Tempier  
(étiquettes légèrement marquées)  
2 Magnums | 500 / 600 €



**Lot 850**

### Lot 851

#### BANDOL « CUVÉE SPÉCIALE » Rouge - 1993

Domaine Tempier  
(1 étiquette très légèrement marquée sinon parfaite)

2 Magnums | 500 / 600 €

### Lot 852

#### CHÂTEAU CANON - 1961

GCC1B Saint-Émilion  
(3 M.E ou mieux et 1 B+; 1 e.l.s et 1 e.l.a; 1 c.l.s et 2 incurvées dont 1 c.s)

4 Bouteilles | 300 / 400 €

### Lot 853

#### CHÂTEAU CANON - 1970

GCC1B Saint-Émilion  
(Caisse Bois d'origine sans pavillon supérieur)  
(10 B ou mieux et 1 V; étiquettes légèrement marquées à e.l.a; c.l.s; quelques bouchons engagés)

11 Bouteilles | 300 / 400 €

### Lot 854

#### CHÂTEAU CHEVAL BLANC - 1964

GCC1A Saint-Émilion  
(H.E; e.t.h fortes; c.s à c.l.a au sommet)  
1 Bouteille | 250 / 300 €

### Lot 855

#### CHÂTEAU CHEVAL BLANC - 1986

GCC1A Saint-Émilion  
(1 B.G; e.t.h)  
2 Bouteilles | 500 / 550 €

### Lot 856

#### CHÂTEAU HAUT-BRION - 1983

GCC1 Graves  
(1 à 4,5 cm; e.l.s)  
2 Bouteilles | 400 / 450 €

### Lot 857

#### CHÂTEAU HAUT-BRION - 1985

GCC1 Graves  
(e.f.s dont 2 e.l.a; 1 c.l.s et 2 légèrement incurvées)  
3 Bouteilles | 750 / 850 €

### Lot 857



### Lot 858

#### CHÂTEAU HAUT-BRION - 1986

GCC1 Graves  
(1 e.l.a et 1 e;a; 1 c.l.a)  
2 Bouteilles | 500 / 550 €

### Lot 859

#### CHÂTEAU HAUT-BRION - 1988

GCC1 Graves  
(e.f.s)  
1 Bouteille | 250 / 280 €

### Lot 860

#### CHÂTEAU LA MISSION HAUT-BRION 1966

CC Graves  
(H.E; e.t.h à e.t.a; c.l.s; aspect assez clair)  
1 Bouteille | 200 / 220 €

### Lot 852



### Lot 861

#### CHÂTEAU LEOVILLE LAS CASES - 1982

GCC2 Saint-Julien  
(e.t.h)

2 Bouteilles | 360 / 400 €

### Lot 862

#### CHÂTEAU LEOVILLE POYFERRE - 1979

GCC2 Saint-Julien  
(H.E; 1 étiquette très légèrement marquée;  
2 capsules légèrement incurvées)

2 Bouteilles | 100 / 120 €

### Lot 863

#### CHÂTEAU LES HAUTS-CONSEILLANTS 2000

Lalande de Pomerol  
(e.t.h fortes à e.l.a)

3 Magnums | 120 / 150 €



Lot 861

### Lot 868



### Lot 864 Lot Panaché (Mixed Lot)

#### CHÂTEAU LES HAUTS-CONSEILLANTS 2005

1 Magnum  
Lalande de Pomerol  
(e.t à e.l.a)

#### CLOS DU CLOCHER - 2005

2 Magnums  
Pomerol  
(e.l.s)

3 Magnums | 180 / 200 €

### Lot 865

#### CHÂTEAU LYNCH BAGES - 2009

GCC5 Pauillac  
(e.f.s)

3 Bouteilles | 330 / 360 €

### Lot 866

#### CHÂTEAU MARGAUX - 1985

GCC1 Margaux  
(e.t.h à e.l.a; c.l.s)

2 Bouteilles | 500 / 560 €

### Lot 867

#### CHÂTEAU MARGAUX - 1986

GCC1 Margaux  
(e.l.s dont 1 e.a et 1 e.t.a; c.l.s)

3 Bouteilles | 810 / 900 €

### Lot 868

#### CHÂTEAU MOUTON ROTHSCHILD - 1986

GCC1 Pauillac  
(1 B.G et 2 T.L.B; 1 étiquette avec 2 accrocs  
et 1 e.l.a; 1 c.l.a bas de jupe, 1 bombée légèrement  
et 1 c.s)

4 Bouteilles | 1800 / 2200 €

### Lot 869

#### CHÂTEAU MOUTON ROTHSCHILD - 1998

GCC1 Pauillac  
(étiquette et contre-étiquette légèrement  
marquées sinon belles)

1 Bouteille | 300 / 330 €

### Lot 870

#### CHÂTEAU PAPE CLÉMENT Rouge - 2000

CC Graves  
(e.l.s; c.l.s à c.l.a côté jupes)

3 Magnums | 660 / 720 €

### Lot 871

#### CHÂTEAU PICHON LONGUEVILLE COMTESSE LANLANDE - 2001

GCC2 Pauillac  
(e.l.s avec quelques accros)

3 Bouteilles | 280 / 320 €

### Lot 872

#### CHÂTEAU PONTET-CANET - 1998

GCC5 Pauillac  
(2 e.t.h légères à e.l.s avec 1 accroc minime)

3 Magnums | 340 / 380 €

### Lot 873

#### CROIX DE BEAUCAILLOU - 2009

Saint-Julien  
(Caisses Bois d'origine individuelles)  
(capsules collantes parois)

2 Magnums | 160 / 180 €

### Lot 874

#### CHÂTEAU D'YQUEM - 1970

C1 Supérieur Sauternes  
(T.L.B; e.t.h à e.l.a; c.s incurvée)

1 Bouteille | 270 / 300 €

### Lot 873



### Lot 875

CHAMPAGNE BRUT «AMOUR DE DEUTZ»  
2003  
Deutz

1 Bouteille | 75 / 85 €

### Lot 876

CHAMPAGNE BRUT «CRISTAL» - 1995  
Louis Roederer  
(étiquette très légèrement marquée; clm.a)

1 Bouteille | 220 / 240 €



Lot 876



Lot 877

CHAMPAGNE BRUT «DOM PERIGNON» - 1985  
Moët et Chandon  
(étiquette légèrement marquée sinon belle)

1 Bouteille | 225 / 250 €

Lot 878

CHAMPAGNE BRUT «DOM PERIGNON» - 2000  
Moët et Chandon  
(e.l.a; c.s)

1 Bouteille | 150 / 165 €

Lot 879

CHAMPAGNE BRUT «DOM PERIGNON» - 2003  
Moët et Chandon

1 Bouteille | 150 / 165 €

Lot 880

CHAMPAGNE BRUT «DOM PERIGNON» - 2003  
Moët et Chandon  
(c.l.s à c.l.a)

3 Bouteilles | 450 / 500 €

Lot 881

CHAMPAGNE BRUT «DOM PERIGNON» - 2003  
Moët et Chandon  
(2 étiquettes très légèrement marquées; c.l.s à  
c.l.a)

3 Bouteilles | 450 / 500 €

Lot 882

CHAMPAGNE BRUT «PALMES D'OR» - 1996  
Nicolas Feuillatte

1 Magnum | 150 / 180 €



Lot 882

Lot 883



Lot 883

CHAMPAGNE BRUT BLANC DE BLANCS  
«CLOS DU MESNIL» - 1983

Krug  
(Caisse Bois d'origine avec inscriptions manuscrites)  
(e.t.h n°03815; clm.s; c.s; 14112 bouteilles  
produites)

1 Bouteille | 700 / 800 €

Lot 884 Lot Panaché (Mixed Lot)

MEURSAULT-PERRIÈRES (1° Cru) - 1989

1 Magnum  
Joseph Drouhin  
(e.t.h à e.a mal collée; clm.a lisible; c.l.s)

CORTON-GRANCEY Rouge (Grand Cru)  
1997

1 Magnum  
Louis Latour  
(e.t.h)

2 Magnums | 240 / 270 €

**Lot 885** Lot Panaché (Mixed Lot)

POUILLY-FUISSE «CLOS REYSSIE» - 1997

1 Bouteille  
Domaine Valette  
(e.l.s)

PULIGNY-MONTRACHET LES REFERTS  
(1° Cru) - 2008

2 Bouteilles  
Domaine Jean-Marc Boillot  
(e.f.s)

CORTON-CHARLEMAGNE (Grand Cru)  
2010

1 Bouteille  
Domaine Michel Juillot  
(e.l.s)

4 Bouteilles | 180 / 220 €

**Lot 886**

BRUNELLO DI MONTALCINO - 1974

Tenuta Col d'Orcia  
(M.E ou mieux; e.t.h à e.l.a; 1 s.c.m; c.s)

5 Bouteilles | 70 / 80 €

**Lot 887**

BRUNELLO DI MONTALCINO - 1974

Tenuta Col d'Orcia  
(M.E+ ou mieux; e.t.h à e.t.h fortes et quelques  
e.l.a; c.m.s; c.l.s)

12 Bouteilles | 180 / 200 €

**Lot 888**

VINO DA TAVOLA DI SASSICAIA  
«SASSICAIA» - 1987

Tenuta San Guido  
(Caisse Bois d'origine sans pavillon supérieur)  
(e.t.h; c.l.s)

1 Magnum | 330 / 360 €

**Lot 889**

PORTO - 1960

Graham  
(T.L.B; s.e; c.s estampée)

1 Bouteille | 80 / 100 €

**Lot 888**



**Lot 890**

PORTO - 1960

Graham  
(M.E ou mieux; s.e; c.s estampées suintantes)

2 Bouteilles | 80 / 100 €

**Lot 891**

PORTO - 1960?

Graham  
(V ou mieux peu visibles; s.e; c.a + s.c.a suintantes)

4 Bouteilles | 80 / 120 €

**Lot 892**

PORTO - 1960?

Graham  
(V ou mieux peu visibles; s.e; c.a + s.c.a suintantes)

5 Bouteilles | 80 / 120 €

**Lot 893**

VERY OLD SINGLE HARVEST PORT - 1965

Taylor  
(Coffret Bois)  
(mise 2015; édition limitée)

1 Bouteille | 160 / 180 €

**Lot 894**

RIBERA DEL DUERO VEGA DEL YUSO  
2014

Bodegas Virtus  
(Caisse Bois d'origine)

1 Magnum | 80 / 100 €



Lot 893

Lot 898



**Lot 895**

CÔTE-RÔTIE BRUNE ET BLONDE - 2010  
Guigal  
(e.t.h; cm.s)

2 Bouteilles | 60 / 70 €

**Lot 896**

CLOS LA GAFFELIÈRE - 2016  
Saint-Émilion Grand Cru  
(Caisse Bois d'origine)

12 Bouteilles | 220 / 240 €

**Lot 897**

CLOS LA GAFFELIÈRE - 2016  
Saint-Émilion Grand Cru  
(Caisse Bois d'origine)

12 Bouteilles | 220 / 240 €

**Lot 898**

CHÂTEAU BEAU-SÉJOUR BECOT - 2008  
GCC1B Saint-Émilion  
(e.l.s à e.f.s)

6 Bouteilles | 210 / 240 €

**Lot 899**

CHÂTEAU CHASSE-SPLEEN - 2014  
Moulis  
(Caisse Bois d'origine)

12 Bouteilles | 360 / 400 €

**Lot 900**

CHÂTEAU CHASSE-SPLEEN - 2014  
Moulis  
(Caisse Bois d'origine)

12 Bouteilles | 360 / 400 €

**À 14H (Lots 901 à 1427)**

**Lot 901**

CHAMPAGNE BRUT «GRANDE CUVÉE»  
NM  
Krug  
(Étui légèrement marqué par l'humidité)  
(quelques marques étiquette et coiffe; habillage  
1995-2005)

1 Bouteille | 180 / 200 €

**Lot 902**

CHAMPAGNE BRUT «DOM PERIGNON»  
1990  
Moët et Chandon

1 Magnum | 500 / 600 €



**Lot 902**





### Lot 903

CHAMPAGNE BRUT «LOUISE» - 1988

Pommery  
(Coffret légèrement marqué)

1 Magnum | 250 / 300 €

### Lot 904

ASSORTIMENT incomplet - 1992  
de 7 bouteilles comprenant :

Domaine de la Romanée-Conti  
(Caisse Bois d'origine légèrement sale n°A10566)  
(photos des capsules disponibles sur demande  
auprès de l'expert)

ROMANÉE-CONTI (Grand Cru)

1 Bouteille  
(3 cm; étiquette très légèrement marquée sinon  
parfaite n°03073; 4776 bouteilles récoltées)

LA TÂCHE (Grand Cru)

2 Bouteilles  
(1 à 3 cm et 1 à 3,5 cm; n°13118 et 13119; 22784  
bouteilles récoltées; 1 c.l.s légèrement gondolée et  
1 c.a + s.c.a)

RICHEBOURG (Grand Cru)

1 Bouteille  
(4 cm; n°07379; 12477 bouteilles récoltées; c.l.s  
légèrement gondolée)

ROMANÉE-SAINT-VIVANT (Grand Cru)

1 Bouteille  
(2,5 cm; n°11623; 17718 bouteilles récoltées)

ECHÉZEAUX (Grand Cru)

2 Bouteilles  
(1 à 2,4 cm et 1 à 3,9 cm; n°15149 et 15150; 16367  
bouteilles récoltées; c.s au sommet; 1 contre-  
étiquette légèrement marquée)

7 Bouteilles | 15000 / 18000 €

### Lot 905

BEAUNE-GRÈVES Rouge (1° Cru) - 1941

Patriarche Père & Fils  
(2,8 cm; étiquette très légèrement marquée)

1 Bouteille | 250 / 300

### Lot 907



### Lot 906

ROMANÉE-SAINT-VIVANT (Grand Cru)  
1972

Patriarche Père & Fils  
(2,9 cm; étiquette très légèrement marquée)

1 Bouteille | 160 / 200 €

### Lot 907

RICHEBOURG (Grand Cru) - 1985

Domaine Charles Noellat  
(e.t.h; 1 cm.accroc; capsules estampées)

2 Bouteilles | 1200 / 1500 €

### Lot 908

VOSNE-ROMANÉE LES SUCHOTS (1° Cru)  
2002

Domaine Michel Noellat

2 Bouteilles | 180 / 220 €

### Lot 909

VOLNAY-SANTENOTS DES HOSPICES  
CUVÉE JEHAN DE MASSOL (1° Cru)

1992  
S.D.V  
(e.l.s dont 1 e.l.a)

5 Bouteilles | 120 / 150 €

### Lot 910 Lot Panaché (Mixed Lot)

ALOXE-CORTON Rouge - 1998

1 Bouteille  
Domaine Rollin Père & Fils

SANTENAY-GRAVIÈRES Rouge (1° Cru)  
1999

1 Bouteille  
Domaine des Hautes-Cornières

CHASSAGNE-MONTRACHET  
LA MALTROIE Rouge (1° Cru) - 2002

2 Bouteilles  
Domaine Guy Amiot Père & Fils

CHASSAGNE-MONTRACHET  
LA MALTROIE Rouge (1° Cru) - 2003

2 Bouteilles  
Domaine Guy Amiot Père & Fils

6 Bouteilles | 120 / 150 €

### Lot 911 Lot Panaché (Mixed Lot)

CHAPELLE-CHAMBERTIN (Grand Cru)  
1984

1 Bouteille  
Patriarche Père & Fils  
(étiquette très légèrement marquée; cm.a lisible)

CLOS DE VOUGEOT (Grand Cru) - 1986

1 Bouteille  
L.A Montoy  
(étiquette très légèrement marquée; cm.s; c.l.s)

**CLOS DE VOUGEOT (Grand Cru) - 1987**

1 Bouteille  
Clos et Domaines S.C La Juvinière  
(e.l.s à e.l.a; c.l.s)

3 Bouteilles | 200 / 250 €

**Lot 912**

**MONTRACHET (Grand Cru) - 1998**

Domaine Guy Amiot Père & Fils  
(e.t.h légères avec quelques griffes; c.m.s)

1 Bouteille | 150 / 200 €

**Lot 913**

**PULIGNY-MONTRACHET - 2001**

Domaine du Château de Meursault  
(e.t.h à e.l.a dont 2 e.a)

6 Bouteilles | 160 / 180 €

**Lot 914** Lot Panaché (Mixed Lot)

**CHASSAGNE-MONTRACHET LES VIDES BOURSES Blanc (1° Cru) - 1996**

4 Bouteilles  
Domaine Gabriel Jouard  
(1 e.t.h légères; 1 aspect légèrement évolué et 1 évolué)

**CORTON-CHARLEMAGNE (Grand Cru) 2000**

1 Bouteille  
Domaine Rollin Père & Fils

5 Bouteilles | 120 / 150 €

**Lot 915** Lot Panaché (Mixed Lot)

**MEURSAULT - 1989**

1 Magnum  
Domaine du Château de Meursault

**MEURSAULT PREMIER CRU - 1995**

1 Magnum  
Domaine du Château de Meursault

**CHASSAGNE-MONTRACHET LES EMBRAZÉES Blanc (1° Cru) - 2003**

1 Magnum  
Domaine Bernard Morey & Fils

3 Magnums | 180 / 220 €

**Lot 911**



**Lot 916**

**CHÂTEAU MOUTON ROTHSCHILD - 1994**  
GCC1 Pauillac

2 Bouteilles | 540 / 600 €

**Lot 917**

**CHÂTEAU D'YQUEM - 1981**

C1 Supérieur Sauternes  
(étiquette très légèrement marquée sinon parfaite)

1 Bouteille | 225 / 250 €

**Lot 918**

**CHÂTEAU D'YQUEM - 1981**

C1 Supérieur Sauternes  
(e.l.s à e.l.a)

1 Bouteille | 225 / 250 €

**Lot 919**

**CHÂTEAU D'YQUEM - 1989**

C1 Supérieur Sauternes

1 Bouteille | 240 / 270 €

**Lot 920**

**CHÂTEAU D'YQUEM - 1989**

C1 Supérieur Sauternes  
(c.l.s)

1 Bouteille | 240 / 270 €

**Lot 921**

**CHÂTEAU D'YQUEM - 1989**

C1 Supérieur Sauternes  
(étiquette très légèrement marquée)

1 Bouteille | 240 / 270 €



**Lot 918**

**Lot 922** Lot Panaché (Mixed Lot)

CHÂTEAU DE RAYNE-VIGNEAU - 1981

1 Bouteille  
C1 Sauternes  
(étiquette très légèrement marquée; c.s)

CHÂTEAU GUIRAUD - 1983

1 Bouteille  
C1 Sauternes

2 Bouteilles | 70 / 80 €

**Lot 923** Lot Panaché (Mixed Lot)

CHÂTEAU-CHALON - 1971

1 Bouteille  
Courbet & Fils  
(T.L.B-; e.t.h à e.a; c.s)

CHÂTEAU-CHALON - 1979

1 Bouteille  
Auguste Pirou  
(étiquette très légèrement marquée)

CHASSAGNE-MONTRACHET

CLOS SAINT-JEAN Rouge (1° Cru) - 2003

1 Magnum  
Domaine Guy Amiot Père & Fils

3 Flacons | 130 / 150 €

**Lot 924**

LA ROMANÉE (Grand Cru) - 2006

Comte Liger-Belair  
(3632 bouteilles produites)

1 Bouteille | 3000 / 3500 €

**Lot 925**

CORTON-CHARLEMAGNE (Grand Cru)

2006  
Domaine Coche-Dury

1 Bouteille | 2500 / 2750 €

**Lot 926**

MEURSAULT-GENEVRIÈRES (1° Cru)

2009  
Domaine Coche-Dury

1 Bouteille | 1050 / 1150 €

**Lot 926**



**Lot 927**

MEURSAULT-CAILLERETS (1° Cru) - 2009

Domaine Coche-Dury

1 Bouteille | 800 / 900 €

**Lot 928**

CRIOTS-BATARD-MONTRACHET

(Grand Cru) - 2006

Domaine d'Auvenay  
(n°00183; 297 bouteilles récoltées; état parfait)

1 Bouteille | 4000 / 5000 €

**Lot 929**

CRIOTS-BATARD-MONTRACHET

(Grand Cru) - 2006

Domaine d'Auvenay  
(n°00184; 297 bouteilles récoltées; état parfait)

1 Bouteille | 4000 / 5000 €

**Lots 928  
à 930**



**Lot 930**

CRIOTS-BATARD-MONTRACHET  
(Grand Cru) - 2006

Domaine d'Auvenay  
(n°00185; 297 bouteilles récoltées; état parfait)

1 Bouteille | 4000 / 5000 €

**Lot 931**

BOURGOGNE ALIGOTE SOUS CHATELET  
2013

Domaine d'Auvenay  
(n°00024; 785 bouteilles récoltées; contre-étiquette  
très légèrement marquée; c.l.s cire cassée au  
sommet; bouchon non protégé)

1 Bouteille | 600 / 700 €

**Lot 932**

MEURSAULT - 2009

Domaine Coche-Dury

2 Bouteilles | 760 / 840 €

### Lot 933

#### CHABLIS FORÊT (1° Cru) - 2007

Domaine François Raveneau  
(cire de capsule cassée au sommet; bouchon non protégé)

1 Bouteille | 120 / 140 €

### Lot 934

#### CHABLIS MONTEE DE TONNERRE (1° Cru) - 2004

Domaine François Raveneau

2 Bouteilles | 380 / 420 €

### Lot 935

#### VOSNE-ROMANÉE CUVÉE DUVAULT-BLOCHET (1° Cru) - 2006

Domaine de la Romanée-Conti  
(n°02990; 10160 bouteilles récoltées;  
contre-étiquette Sagna Import Italie)

1 Bouteille | 900 / 1100 €



Lot 934

### Lot 935



### Lot 936

#### MARANGES Rouge - 2009

Leroy S.A  
(1 collerette tâchée)

2 Bouteilles | 250 / 300 €

### Lot 937

#### MARANGES Rouge - 2010

Leroy S.A  
(collerettes tâchées)

3 Bouteilles | 400 / 450 €

### Lot 938

#### POMMARD PREMIER CRU - 2005

Leroy S.A

1 Bouteille | 350 / 400 €

### Lot 939

#### CHÂTEAU HAUT-BRION - 1989

GCC1 Graves  
(1 étiquette très légèrement marquée sinon parfaite)

2 Bouteilles | 2500 / 2800 €

### Lot 940

#### CHÂTEAU CHEVAL BLANC - 2012

GCC1A Saint-Émilion  
(Caisse Bois d'origine dans emballage cartonné de protection)

6 Bouteilles | 1920 / 2100 €

### Lot 941

#### CHÂTEAU GAZIN - 2012

Pomerol  
(Caisse Bois d'origine)

12 Bouteilles | 600 / 720 €

### Lot 942

#### CHÂTEAU HAUT-BRION - 2012

GCC1 Graves  
(Caisse Bois d'origine)

12 Bouteilles | 3800 / 4200 €



Lot 939



**Lot 943**



**Lot 943**

CHÂTEAU LAFITE ROTHSCHILD - 2012

GCC1 Pauillac  
(Caisse Bois d'origine cerclée)

12 Bouteilles | 4800 / 5400 €

**Lot 944**

CHÂTEAU MARGAUX - 2012

GCC1 Margaux  
(Caisse Bois d'origine cerclée 1 côté)

12 Bouteilles | 3600 / 4000 €

**Lot 945**

CHÂTEAU MOUTON ROTHSCHILD - 2012

GCC1 Margaux  
(Caisse Bois d'origine cerclée)

12 Bouteilles | 4000 / 4400 €

**Lot 946**

SAUMUR-CHAMPIGNY « LES POYEUX » - 2011

Clos Rougeard

1 Bouteille | 180 / 200 €

**Lot 947**

SAUMUR-CHAMPIGNY - 2011

Clos Rougeard

2 Bouteilles | 240 / 280 €

**Lot 948**

CHARMES-CHAMBERTIN (Grand Cru)

2012

Domaine Armand Rousseau

3 Bouteilles | 990 / 1080 €

**Lot 949**

CORTON Rouge (Grand Cru) - 1998

Domaine Bonneau du Martray  
(Caisse Bois d'origine)

3 Magnums | 600 / 660 €



**Lot 948**

Lot 955



### Lot 950

CORTON Rouge (Grand Cru) - 1998  
Domaine Bonneau du Martray  
(Caisse Bois d'origine)

3 Magnums | 600 / 660 €

### Lot 951

BONNES-MARES (Grand Cru) - 2013  
Domaine de la Vougeraie  
(3032 bouteilles produites)

3 Bouteilles | 360 / 390 €

### Lot 952

BONNES-MARES (Grand Cru) - 2013  
Domaine de la Vougeraie  
(3032 bouteilles produites)

3 Bouteilles | 360 / 390 €

### Lot 953

CLOS DE VOUGEOT (Grand Cru) - 2013  
Domaine de la Vougeraie  
(5297 bouteilles produites)

3 Bouteilles | 240 / 270 €

### Lot 954

CLOS DE VOUGEOT (Grand Cru) - 2013  
Domaine de la Vougeraie  
(5297 bouteilles produites)

3 Bouteilles | 240 / 270 €

### Lot 955

CLOS DE LA ROCHE VIEILLES VIGNES  
(Grand Cru) - 2004  
Domaine Ponsot  
(Caisse Bois d'origine)  
(12829 bouteilles produites)

6 Bouteilles | 1320 / 1440 €

### Lot 956

CHAMBERTIN (Grand Cru) - 2001  
Domaine Trapet Père & Fils  
(e.t.h légères)

3 Bouteilles | 690 / 750 €

### Lot 957

CHAMBERTIN (Grand Cru) - 2001  
Domaine Trapet Père & Fils  
(e.t.h légères à e.t.h)

3 Bouteilles | 690 / 750 €

### Lot 958

CORTON-CHARLEMAGNE (Grand Cru) - 2011  
Domaine Bonneau du Martray  
(Caisse Bois d'origine)

6 Bouteilles | 720 / 780 €

Lot 957



**Lot 959**

CORTON-CHARLEMAGNE (Grand Cru)  
2013  
Domaine Bonneau du Martray  
(Caisse Bois d'origine)

6 Bouteilles | 600 / 660 €

**Lot 960**

CORTON-CHARLEMAGNE (Grand Cru)  
2013  
Domaine Bonneau du Martray  
(Caisse Bois d'origine)

6 Bouteilles | 600 / 660 €

Lot 961



**Lot 961**

CHARLEMAGNE (Grand Cru) - 2013  
Domaine de la Vougeraie  
(Caisse Bois d'origine)  
(1261 bouteilles produites)

3 Bouteilles | 270 / 300 €

**Lot 962**

CHARLEMAGNE (Grand Cru) - 2013  
Domaine de la Vougeraie  
(Caisse Bois d'origine)  
(1261 bouteilles produites)

3 Bouteilles | 270 / 300 €

**Lot 963**

VOUGEOT LE CLOS BLANC DE VOUGEOT  
Blanc (1° Cru) - 2013  
Domaine de la Vougeraie  
(7503 bouteilles produites)

6 Bouteilles | 360 / 420 €

**Lot 964**

VOUGEOT LE CLOS BLANC DE VOUGEOT  
Blanc (1° Cru) - 2013  
Domaine de la Vougeraie  
(7503 bouteilles produites)

6 Bouteilles | 360 / 420 €

Lot 965



**Lot 965**

MEURSAULT CLOS DE LA BARRE - 2006  
Domaine des Comtes Lafon  
(1 e.t.h légères sinon belle)

3 Bouteilles | 300 / 330 €

**Lot 966**

MEURSAULT-CHARMES (1° Cru) - 2004  
Domaine des Comtes Lafon  
(quelques très légères marques étiquettes sinon parfaites)

3 Bouteilles | 390 / 435 €

**Lot 967**

CHÂTEAUNEUF-DU-PAPE «HOMMAGE  
À JACQUES PERRIN» Rouge - 2012  
Château de Beaucastel

3 Bouteilles | 675 / 750 €

**Lot 968**

CHÂTEAUNEUF-DU-PAPE «HOMMAGE  
À JACQUES PERRIN» Rouge - 2012  
Château de Beaucastel

1 Bouteille | 225 / 250 €

**Lot 969**

CHÂTEAUNEUF-DU-PAPE «HOMMAGE  
À JACQUES PERRIN» Rouge - 2012  
Château de Beaucastel

1 Bouteille | 225 / 250 €

**Lot 970**

CHÂTEAUNEUF-DU-PAPE "HOMMAGE  
À JACQUES PERRIN" Rouge - 2012  
Château de Beaucastel

1 Bouteille | 225 / 250 €



Lot 967

Lot 971



**Lot 971**

CHÂTEAUNEUF-DU-PAPE Rouge - 1996  
Château Rayas  
(étiquette légèrement marquée sinon belle)

1 Bouteille | 700 / 800 €

**Lot 972**

CHÂTEAUNEUF-DU-PAPE  
"RÉSERVE DES CÉLESTINS" - 2009  
Henri Bonneau & Fils

3 Bouteilles | 780 / 840 €

**Lot 973**

CHÂTEAUNEUF-DU-PAPE  
"MARIE BEURRIER" - 2008  
Henri Bonneau & Fils

6 Bouteilles | 780 / 900 €



Lot 972



**Lot 974**

CHÂTEAUNEUF-DU-PAPE  
"MARIE BEURRIER" - 2008  
Henri Bonneau & Fils

6 Bouteilles | 780 / 900 €

**Lot 975**

CHÂTEAUNEUF-DU-PAPE  
"MARIE BEURRIER" - 2011  
Henri Bonneau & Fils

6 Bouteilles | 720 / 780 €

**Lot 976**

CHÂTEAUNEUF-DU-PAPE  
"MARIE BEURRIER" - 2011  
Henri Bonneau & Fils

6 Bouteilles | 720 / 780 €

**Lot 977**

CHÂTEAUNEUF-DU-PAPE Rouge - 2011  
Henri Bonneau & Fils

6 Bouteilles | 480 / 540 €

**Lot 978**

CHÂTEAUNEUF-DU-PAPE Rouge - 2011  
Henri Bonneau & Fils

6 Bouteilles | 480 / 540 €

**Lot 979**

CHÂTEAU CHEVAL BLANC - 1988  
GCC1A Saint-Émilion  
(Caisse Bois d'origine)

6 Bouteilles | 1800 / 2000 €

**Lot 980**

CHÂTEAU HAUT-BRION - 1988  
GCC1 Graves

(Caisse Bois d'origine légèrement sale)  
(1 étiquette très légèrement marquée et 1 e.t.h  
légères sinon parfaite)

12 Bouteilles | 3400 / 3800 €

**Lot 981**

CHÂTEAU LA FLEUR-PETRUS - 1995  
Pomerol  
(Caisse Bois d'origine)  
(e.t.h légères sinon belles)

12 Bouteilles | 1500 / 1800 €



Lot 976



**Lot 982**

**CHÂTEAU LATOUR - 1998**

GCC1 Pauillac

(Caisse Bois d'origine légèrement sale)

12 Bouteilles | **4000 / 4400 €**

**Lot 983**

**CHÂTEAU LEOVILLE LAS CASES - 1990**

GCC2 Saint-Julien

(Caisse Bois d'origine)

(1 B.G sinon état parfait)

12 Bouteilles | **2400 / 2700 €**

**Lot 984**

**CHÂTEAU MARGAUX - 1988**

GCC1 Margaux

(Caisse Bois d'origine marquée par l'humidité)

(11 B.G- ou mieux et 1 T.L.B; étiquettes très légèrement marquées dont 6 avec accros minimes)

12 Bouteilles | **3300 / 3600 €**

Lot 986





### Lot 985

CHÂTEAU TALBOT - 1989  
GCC4 Saint-Julien  
(e.l.s sinon belle)

1 Bouteille | 65 / 75 €

### Lot 986

PETRUS - 1995  
Pomerol  
(Caisse Bois d'origine)  
(1 étiquette avec léger manque sinon parfaite  
et 1 e.l.a partie basse)

6 Bouteilles | 10500 / 11500 €

### Lot 987

ROMANÉE-CONTI (Grand Cru) - 1990  
Domaine de la Romanée-Conti  
(2,3 cm; étiquette marquée par l'humidité et abîmée  
lisible n°05953; collerette Monopole sale et abîmée  
partiellement lisible; sédiments de contre-étiquette  
illisible; capsule légèrement sale et faiblement  
gondolée au sommet; 7446 bouteilles récoltées)

1 Bouteille | 13500 / 15000 €



Lot 987

### Lot 990



### Lot 988

GEVREY-CHAMBERTIN - 1984  
Leroy S.A  
(2 étiquettes légèrement marquées dont 1 avec  
accros et 1 e.t.h; clm.s; c.l.s)

3 Bouteilles | 400 / 450 €

### Lot 989

NUITS-SAINT-GEORGES - 1976  
Leroy S.A  
(3,5 cm ou mieux; e.t.h à e.t.a; clm.s à clm.a dont 1  
illisible supposée; contre-étiquettes abîmées et 1  
absente; c.s à c.l.a dont 3 bombées)

6 Bouteilles | 600 / 800 €

### Lot 990

CHAMBOLLE-MUSIGNY - 1985  
Domaine Georges Roumier  
(e.l.s à e.l.a; quelques marques collerette et capsule  
sinon belle)

1 Bouteille | 400 / 500 €

### Lot 991

CHAMBOLLE-MUSIGNY - 2009  
Domaine Georges Roumier  
(étiquette légèrement marquée avec quelques  
accros minimes)

1 Magnum | 600 / 700 €

### Lot 992

CHAMBOLLE-MUSIGNY LES CRAS  
(1° Cru) - 2002  
Domaine Georges Roumier  
(e.l.s sinon belle)

1 Bouteille | 400 / 450 €



Lot 991



Lot 994



**Lot 993**

**MOREY-SAINT-DENIS  
CLOS DE LA BUSSIÈRE (1<sup>o</sup> Cru) - 1999**  
Domaine Georges Roumier  
(étiquette très légèrement marquée avec quelques accros)

1 Bouteille | 220 / 250 €

**Lot 994**

**MUSIGNY (Grand Cru) - 1999**  
Domaine Georges Roumier  
(2 très légères marques étiquette sinon parfaite)

1 Bouteille | 8000 / 9000 €

**Lot 995**

**VOSNE-ROMANÉE LES GENEVRIÈRES  
1989**  
Domaine Leroy  
(1,8 cm; e.t.a; clm.a illisible; sans contre-étiquette;  
c.s; jupe de capsule incisée pour lecture du millésime)

1 Bouteille | 1000 / 1200 €

**Lot 996**

**CHÂTEAUNEUF-DU-PAPE Rouge - 2010**  
Château Rayas

1 Bouteille | 1100 / 1200 €

**Lot 997**

**VACQUEYRAS Rouge - 2010**  
Château des Tours

1 Bouteille | 100 / 110 €

**Lot 998** Lot Panaché (Mixed Lot)

**CÔTES-DU-RHÔNE Rouge - 2009**  
1 Bouteille  
Château de Fonsalette

**CÔTES-DU-RHÔNE Rouge - 2010**  
1 Bouteille  
Château de Fonsalette

2 Bouteilles | 475 / 525 €



Lot 995

**Lot 999**

**I.G.P PAYS D'HÉRAULT Blanc - 2009**  
Domaine de la Grange des Pères  
(accros étiquette; capsule plissée mal sertie)

1 Magnum | 550 / 650 €

**Lot 1000**

**CAISSE "CARRE D'AS" DUCLOT - 2000**  
de 8 magnums comprenant :  
(Caisse Bois légèrement marquée)

**CHÂTEAU LATOUR**  
2 Magnums  
GCC1 Pauillac

**CHÂTEAU MARGAUX**  
2 Magnums  
GCC1 Margaux

**CHÂTEAU HAUT-BRION**  
2 Magnums  
GCC1 Graves

**PETRUS**  
2 Magnums  
Pomerol

8 Magnums | 25000 / 30000 €

**Lot 1001**

**CAISSE BORDEAUX PRIMEURS - 1989**  
de 12 bouteilles comprenant :  
(Caisse Bois d'origine marquée légèrement abîmée  
avec un polystyrène manquant à l'intérieur)

**CHÂTEAU LAFITE ROTHSCHILD**  
2 Bouteilles  
GCC1 Pauillac

**CHÂTEAU LATOUR**  
2 Bouteilles  
GCC1 Pauillac

**CHÂTEAU MOUTON ROTHSCHILD**  
2 Bouteilles  
GCC1 Pauillac  
(1 B.G et 1 T.L.B+)

**CHÂTEAU MARGAUX**  
2 Bouteilles  
GCC1 Margaux



**CHÂTEAU CHEVAL BLANC**

2 Bouteilles  
GCC1A Saint-Émilion  
(1 T.L.B; étiquettes très légèrement marquées  
sinon belles)

**PETRUS**

2 Bouteilles  
Pomerol  
(e.l.a dont 1 e.l.s)

12 Bouteilles | 8500 / 9000 €

**Lot 1002**

**CAISSE BORDEAUX PRIMEURS - 1996**  
de 12 bouteilles comprenant :  
(Caisse Bois d'origine)

**CHÂTEAU LAFITE ROTHSCHILD**

2 Bouteilles  
GCC1 Pauillac

**CHÂTEAU LATOUR**

2 Bouteilles  
GCC1 Pauillac

**CHÂTEAU MOUTON ROTHSCHILD**

2 Bouteilles  
GCC1 Pauillac

**CHÂTEAU MARGAUX**

2 Bouteilles  
GCC1 Margaux

**CHÂTEAU CHEVAL BLANC**

2 Bouteilles  
GCC1A Saint-Émilion  
(e.t.h légères)

Lot 1001









## PETRUS

2 Bouteilles  
Pomerol  
(1 e.l.s et 1 e.l.a à e.a)

12 Bouteilles | 8000 / 9000 €

### Lot 1003

#### CHÂTEAU CALON-SEGUR - 1986

GCC3 Saint-Estèphe  
(Caisse Bois d'origine)  
(11 T.L.B ou mieux et 1 M.E+; e.l.a à e.a; c.s à c.a)

12 Bouteilles | 700 / 800 €

### Lot 1004

#### CHÂTEAU HAUT-BRION - 1988

GCC1 Graves  
(Caisse Bois d'origine)  
(1 étiquette avec quelques petits accrocs sinon parfaite)

12 Bouteilles | 3400 / 3800 €

### Lot 1005

#### CHÂTEAU HAUT-BRION - 1995

GCC1 Graves  
(Caisse Bois d'origine)

12 Bouteilles | 4200 / 4800 €

### Lot 1006

#### CHÂTEAU LA CONSEILLANTE - 1988

Pomerol  
(Caisse Bois d'origine)  
(2 B.G; 1 étiquette très légèrement marquée;  
quelques c.l.s sinon parfaites)

12 Bouteilles | 960 / 1080 €

### Lot 1007

#### CHÂTEAU LYNCH BAGES - 1986

GCC5 Pauillac  
(Caisse Bois d'origine)  
(9 T.L.B- ou mieux, 1 H.E et 2 M.E+; 9 c.l.s à c.s  
et 3 c.s + s.c.a dont 1 plissée côté)

12 Bouteilles | 1000 / 1200 €

### Lot 1008

#### CHÂTEAU PAPE CLÉMENT Rouge - 1986

CC Graves  
(Caisse Bois d'origine)  
(10 T.L.B+ ou mieux et 2 T.L.B-; 2 c.s à c.l.a)

12 Bouteilles | 800 / 900 €

### Lot 1009

#### CHÂTEAU PAVIE - 1995

GCC1B Saint-Émilion  
(Caisse Bois d'origine)

12 Bouteilles | 1380 / 1500 €

### Lot 1010

#### CHÂTEAU PONTET-CANET - 1989

GCC5 Pauillac  
(Caisse Bois d'origine)  
(3 étiquettes légèrement marquées sinon belles)

6 Magnums | 900 / 1000 €

### Lot 1011

#### PETRUS - 1988

Pomerol  
(Caisse Bois d'origine de 12 remise à l'acquéreur)

6 Bouteilles | 9000 / 10000 €

### \*Lot 1012

#### PHOTO "SÉRIE GRANDS CRUS"

#### CHÂTEAU HAUT-BRION 1995

Hervé Lefebvre (né en 1955)  
(tirage sur papier photo rc contrecollé sur Dibond  
avec plastification satinée; encadrement baguette  
noire aluminium; n°1/10 exemplaires)

60 x 80 cm | 1000 / 1200 €



Lot 1011



Lot 1013

**\*Lot 1013**

PHOTO "SÉRIE GRANDS CRUS"  
CHÂTEAU MOUTON ROTHSCHILD 2000

Hervé Lefebvre (né en 1955)  
(tirage sur papier photo rc contrecollé sur Dibond  
avec plastification satinée; encadrement baguette  
noire aluminium; n°2/10 exemplaires)

60 x 80 cm | 1000 / 1200 €

**Lot 1014**

CORTON-CHARLEMAGNE (Grand Cru)  
1998

Domaine Coche-Dury  
(e.l.s avec accrocs; capsule neutre)

1 Bouteille | 2000 / 2400 €

**Lot 1015**

CORTON-CHARLEMAGNE (Grand Cru)  
2005

Domaine Coche-Dury  
(étiquette très légèrement marquée sinon parfaite)

1 Bouteille | 3300 / 3600 €

**Lot 1016**

CORTON-CHARLEMAGNE (Grand Cru)  
2006

Domaine Coche-Dury  
(étiquette légèrement marquée avec petites  
accrocs; cm.s)

1 Bouteille | 2500 / 2750 €

**Lot 1017**

CORTON-CHARLEMAGNE (Grand Cru)  
2008

Domaine Coche-Dury  
(étiquette très légèrement marquée avec petites  
accrocs; cm.s)

1 Bouteille | 2400 / 2700 €



Lot 1014

**Lot 1018**

CORTON-CHARLEMAGNE (Grand Cru)  
2010

Domaine Coche-Dury

1 Bouteille | 3000 / 3300 €

**Lot 1019**

CORTON-CHARLEMAGNE (Grand Cru)  
2011

Domaine Coche-Dury

1 Bouteille | 2200 / 2400 €

**Lot 1020**

MEURSAULT-PERRIÈRES (1° Cru) - 2002

Domaine Coche-Dury  
(étiquette légèrement marquée avec quelques  
petits accrocs; cm.s à cm.a lisible; c.l.s)

1 Bouteille | 1600 / 1800 €

**Lot 1021**

MEURSAULT-PERRIÈRES (1° Cru) - 2006

Domaine Coche-Dury  
(étiquette légèrement marquée avec accrocs sinon  
belle; quelques marques collerette)

1 Bouteille | 1200 / 1350 €

**Lot 1022**

MEURSAULT-PERRIÈRES (1° Cru) - 2007

Domaine Coche-Dury  
(étiquette et collerette très légèrement marquées  
sinon parfaite)

1 Bouteille | 1400 / 1600 €

**Lot 1023**

MEURSAULT-PERRIÈRES (1° Cru) - 2008

Domaine Coche-Dury  
(e.t sur les côtés)

1 Bouteille | 1500 / 1800 €

Lot 1025



Lot 1026



Lot 1028



Lot 1029



**Lot 1024**

MEURSAULT-PERRIÈRES (1° Cru) - 2009  
Domaine Coche-Dury  
(2 minuscules accrocs étiquette sinon parfaite)

1 Bouteille | 1500 / 1650 €

**Lot 1025**

MEURSAULT-PERRIÈRES (1° Cru) - 2010  
Domaine Coche-Dury

1 Bouteille | 1600 / 1800 €

**Lot 1026**

CHARMES-CHAMBERTIN (Grand Cru)  
1978  
Domaine Hubert Lignier  
(2,7 cm; e.t.h; clm.s; c.l.s à c.s)

1 Bouteille | 400 / 500 €

**Lot 1027**

CLOS DE LA ROCHE (Grand Cru) - 1984  
Domaine Hubert Lignier  
(2,4 cm ou mieux; e.l.s à e.t.h; clm.s légèrement;  
1 c.l.s)

2 Bouteilles | 400 / 500 €

**Lot 1028**

BOURGOGNE Rouge - NM  
Domaine Comte Georges de Vogüé  
(3,2 cm; e.t.h légères; c.l.s estampée; rare)

1 Bouteille | 250 / 350 €

**Lot 1029**

CHAMBOLLE-MUSIGNY AMOUREUSES  
(1° Cru) - 1979  
Domaine G. Roumier  
(2,3 cm; e.t.h à e.a; clm.s; c.l.s estampée)

1 Bouteille | 1800 / 2000 €

**Lot 1030**

BONNES-MARES (Grand Cru) - 1973  
Domaine G. Roumier et ses Fils  
(3,9 cm; e.t.h; clm.s; 73 cl surchargé; c.l.s  
estampée)

1 Bouteille | 800 / 1000 €

**Lot 1031**

BONNES-MARES (Grand Cru) - ?  
Domaine G. Roumier et ses Fils  
(3,9 cm; e.t.h à e.a; clm.a illisible; 73 cl surchargé;  
c.l.s estampée; c.a neutre; vers années 70)

1 Bouteille | 700 / 900 €

**Lot 1032**

BOURGOGNE Rouge - 1988  
Domaine Georges Roumier  
(e.t.a; clm.a lisible; capsule estampée)

1 Bouteille | 300 / 400 €

### Lot 1033

BOURGOGNE Rouge - 1990  
Domaine Georges Roumier  
(e.t.a à e.q.i peu lisible; clm.a lisible; capsule  
estampée)

1 Bouteille | 400 / 500 €

### Lot 1034

MUSIGNY (Grand Cru) - 1969  
Domaine G. Roumier et ses Fils  
(4,9 cm sur capsule; e.l.s à e.a; clm.s très lisible; c.l.s  
neutre; 73 cl; aspect assez clair)

1 Bouteille | 3000 / 3500 €

### Lot 1035

MUSIGNY (Grand Cru) - 1976  
Domaine G. Roumier et ses Fils  
(4,5 cm; e.t.h décollée; clm.s tâchée peu lisible;  
capsule neutre; 75 cl)

1 Bouteille | 3000 / 4000 €



Lot 1034

### Lot 1036





Lot 1040



### Lot 1036

CHÂTEAU CHEVAL BLANC - 1995

GCC1A Saint-Émilion

(Caisse Bois d'origine légèrement abîmée)

3 Magnums | 1725 / 1875 €

### Lot 1037

CHÂTEAU DUCRU BEUCAILLOU - 1995

GCC2 Saint-Julien

2 Bouteilles | 225 / 250 €

### Lot 1038

CHÂTEAU HAUT-BRION - 1995

GCC1 Graves

(e.f.s + accroc côté)

1 Magnum | 675 / 725 €

### Lot 1039

CHÂTEAU HAUT-BRION - 1995

GCC1 Graves

(e.l.s à e.f.s; bouchon émergent 2 mm)

1 Magnum | 675 / 725 €

### Lot 1040

CHÂTEAU LATOUR - 1995

GCC1 Pauillac

(Caisse Bois d'origine)

(superbes)

12 Bouteilles | 3840 / 4200 €

### Lot 1041

CHÂTEAU MARGAUX - 1995

GCC1 Margaux

(étiquettes très légèrement marquées sinon parfaites dont 1 avec quelques griffes minimales)

5 Bouteilles | 1500 / 1650 €

Lot 1042



Lot 1044

CHÂTEAU MOUTON ROTHSCHILD - 1995  
GCC1 Pauillac  
(capsule mal sertie sinon parfait)

1 Magnum | 650 / 700 €

Lot 1045

PETRUS - 1995  
Pomerol  
(Caisse Bois d'origine)  
(1 e.l.a sinon belle)

3 Magnums | 12000 / 13500 €

Lot 1046

CHÂTEAU D'YQUEM - 1995  
C1 Supérieur Sauternes

2 Bouteilles | 400 / 450 €

\*Lot 1047

PHOTO "SÉRIE GRANDS CRUS"  
CHÂTEAU CHEVAL BLANC 1995  
Hervé Lefebvre (né en 1955)  
(tirage sur papier photo rc contrecollé sur Dibond  
avec plastification satinée; encadrement baguette  
noire aluminium; n°1/10 exemplaires)

60 x 80 cm | 1000 / 1200 €

Lot 1042

CHÂTEAU MOUTON ROTHSCHILD - 1995  
GCC1 Pauillac  
(capsule mal sertie sinon parfait)

1 Magnum | 650 / 700 €

Lot 1043

CHÂTEAU MOUTON ROTHSCHILD - 1995  
GCC1 Pauillac  
(capsule mal sertie sinon parfait)

1 Magnum | 650 / 700 €



Lot 1045

**Lot 1048****Lot 1048**

I.G.P PAYS D'HÉRAULT Blanc - 2012  
Domaine de la Grange des Pères

3 Bouteilles | 675 / 750 €

**Lot 1049**

I.G.P PAYS D'HÉRAULT Blanc - 2012  
Domaine de la Grange des Pères

3 Bouteilles | 675 / 750 €

**Lot 1050**

I.G.P PAYS D'HÉRAULT Rouge - 2010  
Domaine de la Grange des Pères

6 Bouteilles | 1440 / 1620 €

**Lot 1051**

I.G.P PAYS D'HÉRAULT Rouge - 2010  
Domaine de la Grange des Pères

6 Bouteilles | 1440 / 1620 €

**Lot 1052**

I.G.P PAYS D'HÉRAULT Rouge - 2011  
Domaine de la Grange des Pères

6 Bouteilles | 1380 / 1500 €

**Lot 1053** Lot Panaché (Mixed Lot)

CHÂTEAU BRANE-CANTENAC - 1985  
3 Bouteilles  
GCC2 Margaux  
(quelques marques étiquettes et capsules; 2  
bouchons engagés 3 mm et 5 mm)

CHÂTEAU BOYD-CANTENAC - 2000  
1 Bouteille  
GCC3 Margaux  
(étiquette très légèrement marquée sinon belle)

4 Bouteilles | 140 / 160 €

**Lot 1054**

CHÂTEAU CHEVAL BLANC - 1970  
GCC1A Saint-Émilion  
(H.E; e.t.h + accroc; c.s)

1 Bouteille | 160 / 200 €

**Lot 1055**

CHÂTEAU CHEVAL BLANC - 1976  
GCC1A Saint-Émilion  
(e.t.h encollage à e.l.a)

1 Bouteille | 200 / 240 €

**Lot 1056**

CHÂTEAU COS D'ESTOURNEL - 1985  
GCC2 Saint-Estèphe  
(e.l.s dont 1 e.l.a)

4 Bouteilles | 440 / 480 €

**Lot 1057**

CHÂTEAU FIGEAC - 1985  
GCC1B Saint-Émilion  
(T.L.B+; étiquette très légèrement marquée)

1 Bouteille | 90 / 110 €

**Lot 1058**

CHÂTEAU LA CONSEILLANTE - 2010  
Pomerol  
(Caisse Bois d'origine cerclée)

6 Bouteilles | 1100 / 1200 €

**Lot 1059**

CHÂTEAU L'ANGELUS - 1979  
GCC Saint-Émilion  
(M.E+; e.l.s avec accrocs; c.l.a + s.c.a)

1 Bouteille | 70 / 80 €

**Lot 1060**

CHÂTEAU LATOUR - 1976  
GCC1 Pauillac  
(e.l.s; c.l.s)

1 Bouteille | 200 / 220 €



Lot 1056



Lot 1058



**Lot 1065**

CHÂTEAU LATOUR - 1986

GCC1 Pauillac

(capsule légèrement incurvée)

1 Bouteille | 270 / 300 €

**Lot 1066**

CHÂTEAU LATOUR - 1987

GCC1 Pauillac

(B.G; quelques marques capsules)

1 Bouteille | 240 / 270 €

**Lot 1067**

CHÂTEAU LATOUR - 1989

GCC1 Pauillac

(e.l.s sinon belle)

1 Bouteille | 280 / 320 €

**Lot 1061**

CHÂTEAU LATOUR - 1979

GCC1 Pauillac

(B.G-; e.l.s + accrocs)

1 Bouteille | 240 / 270 €

**Lot 1062**

CHÂTEAU LATOUR - 1985

GCC1 Pauillac

(B.G ou mieux; e.l.s à e.l.a dont 1 e.a)

6 Bouteilles | 1620 / 1800 €

**Lot 1063**

CHÂTEAU LATOUR - 1985

GCC1 Pauillac

(T.L.B ou mieux; e.l.s à e.f.s dont 1 e.l.a et 1 e.a;  
quelques marques capsules)

3 Bouteilles | 720 / 810 €

**Lot 1064**

CHÂTEAU LATOUR - 1985

GCC1 Pauillac

(1 T.L.B et 1 H.E-; e.l.s à e.l.a)

2 Bouteilles | 400 / 450 €



Lot 1062



Lot 1069



**Lot 1068**

CHÂTEAU LATOUR - 1990  
GCC1 Pauillac  
(B.G; e.l.s avec quelques accros)

1 Bouteille | 500 / 550 €

**Lot 1069**

CHÂTEAU LATOUR - 1992  
GCC1 Pauillac  
(étiquettes légèrement marquées avec quelques accros sinon belles)

6 Bouteilles | 1500 / 1650 €

**Lot 1070**

CHÂTEAU LATOUR - 1992  
GCC1 Pauillac  
(e.l.s + accros)

2 Bouteilles | 500 / 550 €

**Lot 1071**

CHÂTEAU MONTROSE - 1985  
GCC2 Saint-Estèphe  
(B.G ou mieux; e.l.s à e.f.s)

2 Bouteilles | 140 / 160 €

**Lot 1072**

TERTRE ROTEOEUF - 1995  
Saint-Émilion Grand Cru  
(étiquette très légèrement marquée; pli bas de jupe de capsule)

1 Bouteille | 120 / 130 €

**Lot 1073**

CHÂTEAU D'YQUEM - 1981  
C1 Supérieur Sauternes  
(e.t.h; c.s)

1 Bouteille | 225 / 250 €

**Lot 1074**

CHÂTEAU D'YQUEM - 2002  
C1 Supérieur Sauternes  
(accros étiquette)

1 Bouteille | 200 / 220 €

**Lot 1075**

CHÂTEAU LATOUR - 2001  
GCC1 Pauillac  
(e.l.s avec accros; contre-étiquette légèrement marquée)

1 Bouteille | 330 / 360 €

**Lot 1076**

CHÂTEAU MARGAUX - 2004  
GCC1 Margaux  
(e.f.s à e.l.a)

1 Bouteille | 270 / 300 €



Lot 1073

Lot 1077



**Lot 1080**

CHÂTEAU PICHON LONGUEVILLE BARON  
2008  
GCC2 Pauillac

3 Bouteilles | 330 / 360 €

**Lot 1081**

CHÂTEAU PICHON LONGUEVILLE BARON  
2009  
GCC2 Pauillac

3 Bouteilles | 360 / 400 €

**Lot 1082**

CHÂTEAU PICHON LONGUEVILLE BARON  
2010  
GCC2 Pauillac

2 Bouteilles | 260 / 280 €

**Lot 1083**

CHÂTEAU PICHON LONGUEVILLE BARON  
2014  
GCC2 Pauillac  
(Caisse Bois d'origine)

3 Bouteilles | 270 / 300 €

**Lot 1084**

PETRUS - 2001  
Pomerol

1 Bouteille | 1650 / 1800 €

**Lot 1085**

CHÂTEAU D'YQUEM - 2001  
C1 Supérieur Sauternes

1 Bouteille | 420 / 450 €

**Lot 1077**

CHÂTEAU PICHON LONGUEVILLE BARON  
2005  
GCC2 Pauillac

2 Bouteilles | 230 / 260 €

**Lot 1078**

CHÂTEAU PICHON LONGUEVILLE BARON  
2006  
GCC2 Pauillac

3 Bouteilles | 240 / 270 €

**Lot 1079**

CHÂTEAU PICHON LONGUEVILLE BARON  
2007  
GCC2 Pauillac

2 Bouteilles | 150 / 170 €



Lot 1083

### Lot 1086

#### CHÂTEAU D'YQUEM - 2001

C1 Supérieur Sauternes  
(e.f.s à e.l.a)

1 Bouteille | 400 / 450 €

### Lot 1087

#### CHÂTEAU RIEUSSEC - 2010

C1 Sauternes  
(Caisse Bois d'origine)

6 Bouteilles | 225 / 250 €

### Lot 1088

#### ARBOIS PUPILLIN CHARDONNAY - 2015

Maison Pierre Overnoy (Houillon-Overnoy)

2 Bouteilles | 540 / 600 €



Lot 1088

### Lot 1092



### Lot 1089

#### ARBOIS PUPILLIN SAVAGNIN - 2016

Maison Pierre Overnoy (Houillon-Overnoy)  
(cire de capsule légèrement abîmée)

1 Bouteille | 280 / 320 €

### Lot 1090

#### ARBOIS PUPILLIN VIEUX SAVAGNIN OUILLE - 2003

Maison Pierre Overnoy (Houillon-Overnoy)  
(cire de capsule légèrement abîmée)

1 Bouteille de 50 cl | 300 / 330 €

### Lot 1091

#### CÔTES-DU-RHÔNE Rouge - 2013

Château des Tours  
(1 étiquette légèrement marquée sinon belle)

6 Bouteilles | 480 / 540 €

### Lot 1092

#### MEURSAULT LA GOUTTE D'OR (1° Cru) 2012

Domaine Arnaud Ente  
(étiquettes très légèrement marquées sinon  
parfaites; contre-étiquettes légèrement marquées;  
290 bouteilles récoltées)

2 Bouteilles | 1400 / 1600 €

### Lot 1093

#### PULIGNY-MONTRACHET "NEXE FLORE" 2016

Domaine Benoît Ente  
(e.l.s sinon belle; 4585 bouteilles récoltées)

1 Bouteille | 80 / 90 €

### Lot 1094

#### MEURSAULT - 2012

Domaine Coche-Dury  
(1 clm. accroc sinon parfaite)

2 Bouteilles | 760 / 840 €

### Lot 1095

#### CHABLIS BUTTEAUX (1° Cru) - 2008

Domaine François Raveneau  
(e.t.h à e.l.a ; clm.s ; c.s à c.l.a)

1 Bouteille | 160 / 180 €

### Lot 1096

#### CHABLIS BUTTEAUX (1° Cru) - 2016

Domaine François Raveneau  
(1 clm.a lisible)

4 Bouteilles | 600 / 660 €

### Lot 1097

#### CHABLIS MONTEE DE TONNERRE (1° Cru) - 2002

Domaine François Raveneau  
(e.t.h à e.l.a ; c.a)

1 Bouteille | 225 / 250 €

**Lot 1096**



**Lot 1098**

CHABLIS MONTÉE DE TONNERRE  
(1° Cru) - 2016  
Domaine François Raveneau

2 Bouteilles | 320 / 360 €

**Lot 1099** Lot Panaché (Mixed Lot)

SAUMUR-CHAMPIGNY - 2014  
1 Bouteille  
Clos Rougeard

SAUMUR-CHAMPIGNY "LES POYEUX"  
2014  
1 Bouteille  
Clos Rougeard

SAUMUR-CHAMPIGNY "LE BOURG"  
2014  
1 Bouteille  
Clos Rougeard

3 Bouteilles | 630 / 700 €



**Lot 1100**

PETRUS - 2000  
Pomerol  
(Caisse Bois d'origine)

6 Bouteilles | 24000 / 28000 €

**Lot 1101**

PETRUS - 2005  
Pomerol  
(Caisse Bois d'origine cerclée)

3 Bouteilles | 10000 / 12000 €



Lot 1099

**Lot 1102**

PETRUS - 2007  
Pomerol  
(Caisse Bois d'origine)

3 Magnums | 12000 / 15000 €

**Lot 1103**

PETRUS - 2012  
Pomerol  
(Caisse Bois d'origine dans son carton de protection)

3 Bouteilles | 6000 / 7200 €

**Lot 1104**

CHÂTEAU BRANAIRE-DUCRU - 2005  
GCC4 Saint-Julien  
(Caisse Bois d'origine)

6 Bouteilles | 380 / 420 €

**Lot 1105**

CHÂTEAU HAUT-BRION - 2006  
GCC1 Graves  
(Caisse Bois d'origine)

6 Bouteilles | 2500 / 2750 €

**Lot 1106**

CHÂTEAU LAFITE ROTHSCHILD - 2000  
GCC1 Pauillac  
(Caisse Bois d'origine)

6 Bouteilles | 6500 / 7000 €



Lot 1103



**Lot 1107**

CHÂTEAU LAFITE ROTHSCHILD - 2014  
GCC1 Pauillac  
(Caisse Bois d'origine cerclée)

6 Bouteilles | 3000 / 3300 €

**Lot 1108**

CHÂTEAU LAGRANGE - 2005  
GCC3 Saint-Julien  
(Caisse Bois d'origine)

6 Bouteilles | 360 / 400 €

**Lot 1109**

CHÂTEAU LATOUR - 2006  
GCC1 Pauillac  
(Caisse Bois d'origine cerclée)

6 Bouteilles | 2400 / 2700 €

**Lot 1110**

CHÂTEAU LEOVILLE BARTON - 2005  
GCC2 Saint-Julien  
(Caisse Bois d'origine)

6 Magnums | 1200 / 1350 €

**Lot 1111**

CHÂTEAU MAUCAILLOU - 2005  
Moulis  
(Caisse Bois d'origine)

6 Bouteilles | 180 / 210 €

**Lot 1112**

CHÂTEAU MONTROSE - 2005  
GCC2 Saint-Estèphe  
(Caisse Bois d'origine)

6 Bouteilles | 800 / 900 €

**Lot 1113**

CHÂTEAU PAPE CLÉMENT Rouge - 2005  
CC Graves  
(Caisse Bois d'origine)

6 Bouteilles | 800 / 900 €

**Lot 1114**

CHÂTEAU PHELAN-SEGUR - 2005  
Saint-Estèphe  
(Caisse Bois d'origine)

6 Bouteilles | 350 / 400 €

**Lot 1115**

CHÂTEAU PICHON LONGUEVILLE  
COMTESSE LALANDE - 2005  
GCC2 Pauillac  
(Caisse Bois d'origine)

6 Bouteilles | 700 / 800 €

**Lot 1116**

DOMAINE DE CHEVALIER Rouge - 2005  
CC Graves  
(Caisse Bois d'origine)

6 Bouteilles | 450 / 500 €

**Lot 1117**

LE CARILLON D'ANGELUS - 2014  
Saint-Émilion Grand Cru  
(Caisse Bois d'origine)

6 Bouteilles | 330 / 360 €

**Lot 1118**

LE PETIT CHEVAL - 2005  
Saint-Émilion Grand Cru  
(Caisse Bois d'origine)

6 Bouteilles | 900 / 1000 €

**Lot 1119**

LE PETIT MOUTON DE MOUTON  
ROTHSCHILD - 2005  
Pauillac  
(Caisse Bois d'origine)

6 Bouteilles | 1200 / 1300 €



Lot 1110



Lot 1118



**Lot 1120**

PAVILLON ROUGE DU CHÂTEAU  
MARGAUX - 2005

Margaux  
(Caisse Bois d'origine cerclée)

6 Bouteilles | 800 / 900 €

**Lot 1121**

CAISSE BORDEAUX COLLECTION  
DUCLOT - 2005 - de 9 bouteilles  
comprenant :

(Coffret Bois d'origine dan son carton de protection  
cerclé)

CHÂTEAU LAFITE ROTHSCHILD

1 Bouteille  
GCC1 Pauillac

CHÂTEAU LATOUR

1 Bouteille  
GCC1 Pauillac

CHÂTEAU MOUTON ROTHSCHILD

1 Bouteille  
GCC1 Pauillac

CHÂTEAU MARGAUX

1 Bouteille  
GCC1 Margaux

CHÂTEAU HAUT-BRION

1 Bouteille  
GCC1 Graves

CHÂTEAU CHEVAL BLANC

1 Bouteille  
GCC1A Saint-Émilion

CHÂTEAU LA MISSION HAUT-BRION

1 Bouteille  
CC Graves

PETRUS

1 Bouteille  
Pomerol

CHÂTEAU D'YQUEM

1 Bouteille  
C1 Supérieur Sauternes

9 Bouteilles | 8400 / 9000 €

**Lot 1122**

CHÂTEAU CHEVAL BLANC - 1990

GCC1A Saint-Émilion  
(superbes)

3 Bouteilles | 2250 / 2400 €

**Lot 1123**

CHÂTEAU CHEVAL BLANC - 1990

GCC1A Saint-Émilion  
(B.G)

3 Bouteilles | 2250 / 2400 €

**Lot 1124**

CHÂTEAU CHEVAL BLANC - 1995

GCC1A Saint-Émilion

1 Bouteille | 270 / 300 €

**Lot 1125**

CHÂTEAU FIGEAC - 2000

GCC1B Saint-Émilion

1 Bouteille | 130 / 140 €

**Lot 1126**

CHÂTEAU FIGEAC - 2014

GCC1B Saint-Émilion  
(Caisse Bois d'origine)

6 Bouteilles | 500 / 550 €

**Lot 1127**

CHÂTEAU HAUT-BAILLY - 2016

CC Graves  
(Caisse Bois d'origine cerclée)

12 1/2 Bouteilles | 500 / 550 €

**Lot 1128**

CHÂTEAU HAUT-BAILLY - 2017

CC Graves  
(Caisse Bois d'origine cerclée)

12 1/2 Bouteilles | 400 / 440 €





### Lot 1129

CHÂTEAU HAUT-BRION - 1989  
GCC1 Graves

1 Bouteille | 1250 / 1400 €

### Lot 1130

CHÂTEAU HAUT-BRION - 1989  
GCC1 Graves

1 Bouteille | 1250 / 1400 €

### Lot 1131

CHÂTEAU HAUT-BRION - 1989  
GCC1 Graves  
(étiquette très légèrement marquée sinon parfaite)

1 Bouteille | 1250 / 1400 €

### Lot 1132

CHÂTEAU HAUT-BRION - 1995  
GCC1 Graves

3 Bouteilles | 1000 / 1100 €



Lots 1129 à 1131

### Lot 1133

CHÂTEAU MALESCOT SAINT-EXUPÉRY  
2016  
GCC3 Margaux  
(Caisse Bois d'origine)

12 1/2 Bouteilles | 300 / 350 €

### Lot 1134

CHÂTEAU MALESCOT SAINT-EXUPÉRY  
2017  
GCC3 Margaux  
(Caisse Bois d'origine sous film plastique)

24 1/2 Bouteilles | 420 / 480 €

### Lot 1135

CHÂTEAU PAVIE MACQUIN - 2005  
GCC Saint-Émilion  
(1 étiquette très légèrement marquée sinon parfaite)

2 Bouteilles | 180 / 220 €

### Lot 1136

CLOS FOURTET - 2005  
GCC1B Saint-Émilion

2 Bouteilles | 200 / 220 €

### Lot 1137

CLOS FOURTET - 2016  
GCC1B Saint-Émilion  
(Caisse Bois d'origine sous film plastique)

12 1/2 Bouteilles | 450 / 500 €

### Lot 1138

PETRUS - 1989  
Pomerol  
(e.l.s à e.l.a; c.l.s)

1 Bouteille | 2500 / 2750 €

### Lot 1139

PETRUS - 1998  
Pomerol  
(léger accroc bas étiquette sinon belle)

1 Bouteille | 2300 / 2600 €

### Lots 1138 à 1140



### Lot 1140

PETRUS - 2000  
Pomerol  
(e.l.s à e.l.a; c.l.s)

1 Bouteille | 3800 / 4200 €

### Lot 1141 Lot Panaché (Mixed Lot)

CHÂTEAU CALON SEGUR - 1996  
1 Bouteille  
GCC3 Saint-Estèphe  
(accrocs étiquette)

CHÂTEAU CALON SEGUR - 2003  
2 Bouteilles  
GCC3 Saint-Estèphe  
(e.l.a; contre-étiquettes abîmées avec accrocs)

3 Bouteilles | 225 / 250 €

**Lot 1142** Lot Panaché (Mixed Lot)

**CHÂTEAU LA CONSEILLANTE - 2006**

1 Bouteille  
Pomerol  
(accrocs contre-étiquette)

**CHÂTEAU BEAU-SÉJOUR BECOT - 2008**

1 Bouteille  
GCC1B Saint-Émilion  
(e.t.h légères)

**CHÂTEAU LASCOMBES - 2011**

1 Bouteille  
GCC2 Margaux  
(étiquette très légèrement marquée; accrocs contre-étiquette)

3 Bouteilles | 160 / 180 €

**Lot 1143** Lot Panaché (Mixed Lot)

**CHÂTEAU PAVIE MACQUIN - 2000**

1 Bouteille  
GCC Saint-Émilion  
(étiquette très légèrement marquée sinon parfaite)



Lot 1146

**Lot 1151**



**CHÂTEAU PAVIE MACQUIN - 2006**

1 Bouteille  
GCC1B Saint-Émilion  
(accrocs étiquette et contre-étiquette)

2 Bouteilles | 150 / 165 €

**Lot 1144** Lot Panaché (Mixed Lot)

**CHÂTEAU LAFAURIE-PEYRAGUEY - 1986**

1 Bouteille  
C1 Sauternes  
(e.l.s; c.l.s incurvée)

**CHÂTEAU LAFAURIE-PEYRAGUEY - 1988**

1 Bouteille  
C1 Sauternes

2 Bouteilles | 100 / 110 €

**Lot 1145** Lot Panaché (Mixed Lot)

**CHÂTEAU LAFAURIE-PEYRAGUEY - 1988**

1 Bouteille  
C1 Sauternes

**CHÂTEAU RIEUSSEC - 1986**

2 Bouteilles  
C1 Sauternes  
(B.G ou mieux)

3 Bouteilles | 130 / 150 €

**Lot 1146**

**CÔTES DU JURA CUVÉE FLORINE - 2009**

Domaine J.F Ganevat

2 Bouteilles | 100 / 110 €

### Lot 1147

MEURSAULT LES ROUGEOTS - 2018

Domaine Coche-Dury

3 Bouteilles | 1650 / 1800 €

### Lot 1148

AUXEY-DURESSES Rouge - 2018

Domaine Coche-Dury

3 Bouteilles | 400 / 450 €

### Lot 1149

AUXEY-DURESSES Rouge - 2018

Domaine Coche-Dury

3 Bouteilles | 400 / 450 €

### Lot 1150

BOURGOGNE PINOT NOIR - 2017

Domaine Coche-Dury

6 Bouteilles | 550 / 650 €

### Lot 1151

MONTHELIE Rouge - 2018

Domaine Coche-Dury

6 Bouteilles | 660 / 720 €

### Lot 1152

MONTHELIE Rouge - 2018

Domaine Coche-Dury

3 Bouteilles | 330 / 360 €

### Lot 1153

CHÂTEAUNEUF-DU-PAPE Rouge - 2007

Château Rayas

(1 e.l.a côté)

2 Bouteilles | 2000 / 2200 €

### Lot 1154

I.G.P. PAYS D'HÉRAULT Rouge - 2015

Domaine de la Grange des Pères

2 Bouteilles | 450 / 500 €

### Lot 1155



### Lot 1155

VIN DE PAYS DE L'HÉRAULT Blanc - 1995

Domaine de la Grange des Pères

(étiquettes légèrement marquées avec petits accrocs)

3 Bouteilles | 750 / 900 €

### Lot 1156

VIN DE PAYS DE L'HÉRAULT Blanc - 1995

Domaine de la Grange des Pères

(étiquette très légèrement marquée avec 2 petits accrocs)

1 Bouteille | 250 / 300 €

### Lot 1157

VIN DE PAYS DE L'HÉRAULT Blanc - 1997

Domaine de la Grange des Pères

(étiquette très légèrement marquée sinon parfaite)

1 Bouteille | 200 / 250 €

### Lot 1158

VIN DE PAYS DE L'HÉRAULT Blanc - 1998

Domaine de la Grange des Pères

(étiquettes très légèrement marquées avec 1 accrocs sur 1 étiquette)

2 Bouteilles | 400 / 500 €

### Lot 1159

VIN DE PAYS DE L'HÉRAULT Blanc - 2000

Domaine de la Grange des Pères

(e.l.s avec accrocs; cire capsule abîmée sur le côté)

1 Magnum | 400 / 500 €



Lot 1159

### Lot 1160

VIN DE PAYS DE L'HÉRAULT Blanc - 2007  
Domaine de la Grange des Pères

1 Magnum | 400 / 500 €

### Lot 1161

VIN DE PAYS DE L'HÉRAULT Blanc - 2007  
Domaine de la Grange des Pères  
(2 minuscules accros étiquette sinon parfaite)

1 Magnum | 400 / 500 €

### Lot 1162

VIN DE PAYS DE L'HÉRAULT Blanc - 2008  
Domaine de la Grange des Pères

2 Bouteilles | 360 / 420 €

### Lot 1163

VIN DE PAYS DE L'HÉRAULT Blanc - 2008  
Domaine de la Grange des Pères

2 Bouteilles | 360 / 420 €

### Lot 1164

VIN DE PAYS DE L'HÉRAULT Rouge - 1993  
Domaine de la Grange des Pères  
(e.l.s avec quelques accros sinon belle)

1 Bouteille | 700 / 800 €

### Lot 1165

VIN DE PAYS DE L'HÉRAULT Rouge - 1993  
Domaine de la Grange des Pères  
(e.f.s; c.l.s)

1 Bouteille | 700 / 800 €

### Lot 1166

VIN DE PAYS DE L'HÉRAULT Rouge - 1995  
Domaine de la Grange des Pères  
(1 étiquette très légèrement marquée sinon parfaite  
et 1 étiquette légèrement marquée avec 1 accroc)

2 Bouteilles | 450 / 500 €

### Lot 1164



### Lot 1167

VIN DE PAYS DE L'HÉRAULT Rouge - 1995  
Domaine de la Grange des Pères  
(étiquette très légèrement marquée sur le côté  
sinon parfaite)

1 Bouteille | 225 / 250 €

### Lot 1168

VIN DE PAYS DE L'HÉRAULT Rouge - 1996  
Domaine de la Grange des Pères  
(étiquettes légèrement marquées sinon parfaites)

2 Bouteilles | 480 / 540 €

### Lot 1169

VIN DE PAYS DE L'HÉRAULT Rouge - 1996  
Domaine de la Grange des Pères  
(étiquette légèrement marquée sinon parfaite)

1 Bouteille | 240 / 270 €

### Lot 1170

VIN DE PAYS DE L'HÉRAULT Rouge - 1997  
Domaine de la Grange des Pères  
(étiquette très légèrement marquée sinon parfaite)

1 Bouteille | 225 / 250 €

### Lot 1171

VIN DE PAYS DE L'HÉRAULT Rouge - 1997  
Domaine de la Grange des Pères  
(étiquette légèrement marquée avec accroc)

1 Bouteille | 225 / 250 €

### Lot 1172

VIN DE PAYS DE L'HÉRAULT Rouge - 1998  
Domaine de la Grange des Pères  
(étiquettes légèrement marquées dont 1 avec  
accroc)

2 Bouteilles | 550 / 650 €

### Lot 1173

VIN DE PAYS DE L'HÉRAULT Rouge - 1998  
Domaine de la Grange des Pères  
(étiquettes légèrement marquées à e.l.s avec  
accros)

2 Bouteilles | 550 / 650 €

### Lot 1174

VIN DE PAYS DE L'HÉRAULT Rouge - 1998  
Domaine de la Grange des Pères  
(léger éclat cire sur le côté de la capsule)

1 Magnum | 600 / 700 €

### Lot 1175

VIN DE PAYS DE L'HÉRAULT Rouge - 1999  
Domaine de la Grange des Pères  
(étiquette légèrement marquée sinon parfaite)

1 Bouteille | 200 / 240 €

### Lot 1176

VIN DE PAYS DE L'HÉRAULT Rouge - 2000  
Domaine de la Grange des Pères  
(e.l.s abîmée lisible)

1 Bouteille | 200 / 240 €



Lot 1174



Lot 1177

VIN DE PAYS DE L'HÉRAULT Rouge - 2000  
Domaine de la Grange des Pères  
(e.t.h abîmée partiellement lisible sinon belle)

1 Magnum | 450 / 550 €

Lot 1178

VIN DE PAYS DE L'HÉRAULT Rouge - 2001  
Domaine de la Grange des Pères  
(étiquette légèrement marquée sinon belle)

1 Bouteille | 250 / 300 €

Lot 1179

VIN DE PAYS DE L'HÉRAULT Rouge - 2004  
Domaine de la Grange des Pères  
(étiquette très légèrement marquée sinon parfaite)

1 Bouteille | 200 / 250 €

Lot 1180

VIN DE PAYS DE L'HÉRAULT Rouge - 2005  
Domaine de la Grange des Pères  
(étiquette très légèrement marquée sinon parfaite)

1 Bouteille | 250 / 280 €

Lot 1181

VIN DE PAYS DE L'HÉRAULT Rouge - 2006  
Domaine de la Grange des Pères  
(étiquette légèrement marquée sinon belle)

1 Bouteille | 220 / 250 €

Lot 1182

VIN DE PAYS DE L'HÉRAULT Rouge - 2007  
Domaine de la Grange des Pères  
(e.l.s à e.l.a sinon belle)

1 Magnum | 500 / 600 €

Lot 1183

VIN DE PAYS DE L'HÉRAULT Rouge - 2008  
Domaine de la Grange des Pères  
(1 étiquette avec 2 petits accrocs sinon parfaite)

2 Bouteilles | 350 / 400 €

Lot 1184

VIN DE PAYS DE L'HÉRAULT Rouge - 2008  
Domaine de la Grange des Pères

1 Magnum | 420 / 500 €

Lot 1185

CHÂTEAU HAUT-BRION - 1945  
GCC1 Graves  
(M.E; e.t.h avec quelques accrocs; c.s à c.l.a côté;  
jupe incisée pour vérification du millésime; bel  
aspect)

1 Bouteille | 1200 / 1500 €

Lot 1186

CHÂTEAU HAUT-BRION - 1947  
GCC1 Graves  
(M.E à M.E+; e.t.h à e.a côté; c.s à c.a; bouchon  
lisible)

1 Bouteille | 400 / 500 €

Lot 1187

CHÂTEAU HAUT-BRION - 1948  
GCC1 Graves  
(M.E à M.E-; e.t.h fortes dont 1 peu lisible; c.s;  
1 bouchon mois)

2 Bouteilles | 600 / 800 €

Lot 1188

CHÂTEAU HAUT-BRION - 1950  
GCC1 Graves  
(M.E+ à H.E-; e.q.i illisible; c.s; bouchon lisible)

1 Bouteille | 250 / 300 €



Lot 1185

**Lot 1189**

CHÂTEAU HAUT-BRION - 1959

GCC1 Graves  
(5,3 cm; e.t.h à e.a lisible; c.s)

1 Bouteille | 400 / 500 €

**Lot 1190**

CHÂTEAU HAUT-BRION - 1961

GCC1 Graves  
(5,5 cm; e.t.h lisible; c.s)

1 Bouteille | 500 / 600 €

**Lot 1191**

CHÂTEAU HAUT-BRION - 1971

GCC1 Graves  
(5 cm; e.t.h à e.t.a; c.a sommet)

1 Bouteille | 120 / 150 €



Lot 1192

**Lot 1196****Lot 1192**

CHÂTEAU HAUT-MARBUZET - 1921

Saint-Estèphe  
(reconditionnée au Château; e.t.h à e.a)

1 Bouteille | 300 / 400 €

**Lot 1193** Lot Panaché (Mixed Lot)

CHÂTEAU LAFITE ROTHSCHILD - 1950

1 Bouteille  
GCC1 Pauillac  
(V+; e.t.h à e.l.a; c.a; bouchon lisible)

CHÂTEAU LAFITE ROTHSCHILD - 1961

1 Bouteille  
GCC1 Pauillac  
(V; e.l.s à e.a; c.l.a pourtour)

2 Bouteilles | 100 / 200 €

**Lot 1194**

CHÂTEAU LATOUR - 1965

GCC1 Pauillac  
(M.E+; e.t.h à e.a; c.s)

1 Bouteille | 160 / 200 €

**Lot 1195**

CHÂTEAU LATOUR - 1966

GCC1 Pauillac  
(M.E+; e.t à e.a; c.l.s incurvée; bouchon engagé 1 cm)

1 Bouteille | 200 / 240 €

**Lot 1196** Lot Panaché (Mixed Lot)CHÂTEAU CAILLOU «CRÈME DE TÊTE»  
19291 Bouteille  
C2 Sauternes  
(M.E+; e.t.h à e.l.a; c.lm.s; c.s)

CHÂTEAU CAILLOU - 1921

1 Bouteille  
C2 Sauternes  
(H.E; e.t.h à e.t.a; c.lm.s; c.s)

2 Bouteilles | 320 / 360 €

**Lot 1197** Lot Panaché (Mixed Lot)CHÂTEAU CAILLOU «CRÈME DE TÊTE»  
19591 Bouteille  
C2 Sauternes  
(V; e.t.h; c.lm.s; c.a)

2 Bouteilles | 200 / 240 €

CHÂTEAU CAILLOU «CRÈME DE TÊTE»  
19471 Bouteille  
C2 Sauternes  
(M.E; e.t.a; c.lm.a lisible; c.s à c.a; bouchon lisible)**Lot 1198**

CHÂTEAU COUTET - 1943

C1 Sauternes  
(B; e.l.a sinon belle; c.s à c.l.a + s.c.a; bouchon lisible)

1 Bouteille | 80 / 100 €

**Lot 1199**

CHÂTEAU COUTET - 1948

C1 Sauternes  
(M.E+; e.t.h; c.s à c.l.a côté; bouchon lisible)

1 Bouteille | 120 / 150 €

### Lot 1200

#### CHÂTEAU COUTET - 1952

C1 Sauternes  
(1 M.E+ et 1 V; e.t.h à e.l.a; c.s dont 1 s.c.a voire  
suintante)

2 Bouteilles | 140 / 180 €

### Lot 1201

#### CHÂTEAU D'ARCHE « CRÈME DE TÊTE » 1928

C2 Sauternes  
(H.E- à M.E+; e.t.h dont 1 e.a et 1 e.t.a; c.s + s.c.a)

2 Bouteilles | 380 / 420 €

### Lot 1202

#### CHÂTEAU D'ARCHE - 1938

C2 Sauternes  
(H.E-; e.t.h à e.l.a; c.s; bouchon persillé)

1 Bouteille | 140 / 180 €



Lot 1201

### Lot 1203



### Lot 1203

#### CHÂTEAU DE RAYNE-VIGNEAU - 1918

C1 Sauternes  
(M.E à M.E+; e.t.h à e.l.a; c.s; bouchon lisible)

1 Bouteille | 180 / 220 €

### Lot 1204

#### CHÂTEAU DE RAYNE-VIGNEAU - 1925

C1 Sauternes  
(M.E+; e.t.h à e.t.a; c.s; bouchon lisible)

1 Bouteille | 160 / 200 €

### Lot 1205

#### CHÂTEAU DE RAYNE-VIGNEAU - 1941

C1 Sauternes  
(M.E+; e.l.s; réhabilitée et rebouchée; c.s à c.l.a;  
bouchon lisible)

1 Bouteille | 140 / 180 €

### Lot 1206

#### CHÂTEAU DE RAYNE-VIGNEAU - 1945

C1 Sauternes  
(M.E+; e.t.h à e.t.a; c.s; bouchon persillé lisible)

1 Bouteille | 180 / 220 €

### Lot 1207

#### CHÂTEAU FILHOT - 1900

C2 Sauternes  
(1 M.E+ et 1 B; e.t.h réétiquetées en Mars 2013;  
c.s; anciennes étiquettes au dos; 1 bouchon lisible)

2 Bouteilles | 400 / 500 €

### Lot 1208

#### CHÂTEAU FILHOT - 1929

C2 Sauternes  
(M.E; e.l.s sinon belle réétiquetée au Château en  
Mars 2013; ancienne étiquette au dos; bouchon  
persillé lisible)

1 Bouteille | 160 / 200 €



Lot 1207

**Lot 1209**

CHÂTEAU GILLETTE «CRÈME DE TÊTE»

1937

Sauternes

(B; e.t.h fortes; c.s à c.l.a; très sombre)

1 Bouteille | 150 / 200 €

**Lot 1210**

CHÂTEAU GUIRAUD - 1916

C1 Sauternes

(H.E; étiquette très légèrement marquée; capsule longue)

1 Bouteille | 250 / 300 €

**Lot 1211**

CHÂTEAU GUIRAUD - 1945

C1 Sauternes

(M.E+; e.l.a; c.l.s; bouchon légèrement persillé)

1 Bouteille | 200 / 250 €



Lot 1211

**Lot 1212** Lot Panaché (Mixed Lot)

CHÂTEAU GUIRAUD - 1959

1 Bouteille

C1 Sauternes

(H.E-; e.t.h; c.s)

CHÂTEAU GUIRAUD - 1961

1 Bouteille

C1 Sauternes

(B+; e.t.a; c.s + s.c.a)

CHÂTEAU GUIRAUD - 1967

1 Bouteille

C1 Sauternes

(H.E- à M.E+; e.t.h à e.l.a; c.s)

3 Bouteilles | 340 / 380 €

**Lot 1213** Lot Panaché (Mixed Lot)

CHÂTEAU HAUT-BOMMES - 1924

1 Bouteille

Sauternes

(M.E+; e.t.h à e.t.a lisible; c.s; bouchon lisible)

CHÂTEAU PAJOT ENCLAVE YQUEM  
1953

1 Bouteille

Sauternes

(G.V; e.t.h à e.l.a; c.a + s.c.a)

CHÂTEAU JONKA - 1947

1 Bouteille

Sauternes

(M.E+; e.t.h à e.a; c.a + s.c.a; bouchon peu lisible)

3 Bouteilles | 225 / 250 €

**Lot 1214**

CHÂTEAU LA TOUR BLANCHE - 1917

C1 Sauternes

(M.E; e.t.h légères; c.s; bouchon lisible)

1 Bouteille | 200 / 240 €

**Lot 1215**

CHÂTEAU LA TOUR BLANCHE - 1937

C1 Sauternes

(H.E; e.t.h à e.a lisible; c.s; bouchon persillé)

1 Bouteille | 200 / 250 €

**Lot 1215****Lot 1216**

CHÂTEAU LAFAURIE-PEYRAGUEY - 1916

C1 Sauternes

(1 H.E et 1 M.E+; 1 e.q.i illisible et 1 s.e; c.s; bouchons lisibles; couleurs différentes)

2 Bouteilles | 250 / 300 €

**Lot 1217** Lot Panaché (Mixed Lot)

CHÂTEAU LAFAURIE-PEYRAGUEY - 1930

1 Bouteille

C1 Sauternes

(M.E; e.t.h à e.l.a; c.l.s; bouchon lisible)

CHÂTEAU LAFAURIE-PEYRAGUEY - 1933

1 Bouteille

C1 Sauternes

(M.E+ à H.E-; e.t.h fortes à e;a; c.s; bouchon partiellement lisible)

CHÂTEAU LAFAURIE-PEYRAGUEY - 1926

1 Bouteille

C1 Sauternes

(M.E+; e.q.i lambeaux; c.s à c.a; bouchon lisible)

3 Bouteilles | 300 / 400 €



### Lot 1218

CHÂTEAU LAFAURIE-PEYRAGUEY - 1941

C1 Sauternes

(H.E- à M.E+; e.t.h à e.l.a; c.s; bouchon court)

1 Bouteille | 150 / 200 €

### Lot 1219 Lot Panaché (Mixed Lot)

CHÂTEAU LAFAURIE-PEYRAGUEY - 1950

1 Bouteille

C1 Sauternes

(M.E+; e.t.h à e.t.a; c.s + s.c.a suintante)

CHÂTEAU GILLETTE Doux - 1953

1 Bouteille

Sauternes

(H.E-; e.t.h; c.s)

CHÂTEAU RABAUD-PROMIS - 1955

1 Bouteille

C1 Sauternes

(B; e.t.h à e.l.a; c.a + s.c.a)

3 Bouteilles | 240 / 280 €

### Lot 1220 Lot Panaché (Mixed Lot)

CHÂTEAU RABAUD - 1939

1 Bouteille

C1 Sauternes

(M.E+; s.e; c.s; bouchon lisible)

CHÂTEAU RABAUD - 1945

1 Bouteille

C1 Sauternes

(B+; s.e; c.s; bouchon lisible)

2 Bouteilles | 200 / 250 €

### Lot 1221 Lot Panaché (Mixed Lot)

CHÂTEAU RABAUD - 1947

1 Bouteille

C1 Sauternes

(M.E+; e.q.i manque 50%; c.s suintante; bouchon persillé)

CHÂTEAU DE RICAUD « VIN DE TÊTE »  
1945

1 Bouteille

Loupiac

(M.E; e.t.h à e.l.a; c.s à c.l.a)

### Lot 1221



DOMAINE RAYMOND LOUIS

« CRÈME DE TÊTE » - 1947

1 Bouteille

Haut-Sauternes

(H.E; e.t.h fortes; clm.s; c.s; bouchon lisible)

3 Bouteilles | 240 / 270 €

### Lot 1222 Lot Panaché (Mixed Lot)

CHÂTEAU RAYMOND-LAFON - 1923

1 Bouteille

Haut-Sauternes

(V; e.t.h à e.a lisible; c.s)

CHÂTEAU RAYMOND-LAFON - 1924

1 Bouteille

Haut-Sauternes

(M.E+; e.t.h à e.a lisible; capsule longue visiblement recapsulée)

CHÂTEAU RAYMOND-LAFON - 1928

1 Bouteille

Haut-Sauternes

(M.E-; e.t.h; c.s à c.l.a)

3 Bouteilles | 270 / 300 €

### Lot 1223

CHÂTEAU RAYMOND-LAFON - 1949

Sauternes

(M.E+; e.t.h fortes à e.l.a illisible; c.a; bouchon lisible)

1 Bouteille | 150 / 200 €

### Lot 1224 Lot Panaché (Mixed Lot)

CHÂTEAU RIEUSSEC - 1940

1 Bouteille

C1 Sauternes

(B- à V+; e.t.h à e.a; c.a neutre; bouchon court)

CHÂTEAU RIEUSSEC - 1935

1 Bouteille

C1 Sauternes

(T.L.B-; e.t.h fortes lisible; c.s; bouchon engagé 1,5 cm)

2 Bouteilles | 200 / 250 €

### Lot 1225

CHÂTEAU SIGALAS-RABAUD - 1925

C1 Sauternes

(M.E+ à H.E-; e.t.h à e.l.a; c.s)

1 Bouteille | 160 / 200 €



Lot 1225

Lot 1228



**Lot 1226**

CHÂTEAU SUDUIRAUT - 1913

C1 Sauternes

(G.V; e.t.h à e.l.a; c.s; bouchon lisible)

1 Bouteille | 50 / 80 €

**Lot 1227**

CHÂTEAU SUDUIRAUT - 1919

C1 Sauternes

(V; e.t.h à e.a; c.s à c.l.a; bouchon lisible)

1 Bouteille | 60 / 80 €

**Lot 1228**

CHÂTEAU SUDUIRAUT - 1948

C1 Sauternes

(H.E; e.t.h à e.a; c.s; bouchon lisible)

1 Bouteille | 200 / 240 €

**Lot 1229** Lot Panaché (Mixed Lot)

CHÂTEAU SUDUIRAUT - 1955

1 Bouteille

C1 Sauternes

(V; e.t.h à e;a; c.s à c.l.a; bouchon persillé)

CHÂTEAU SUDUIRAUT - 1964

1 Bouteille

C1 Sauternes

(M.E; e.t.h; c.s)

CHÂTEAU SUDUIRAUT - 1966

1 Bouteille

C1 Sauternes

(B+; e.t.h fortes illisible à e.l.a; c.a suintante; bouchon persillé)

3 Bouteilles | 200 / 240 €

**Lot 1230** Lot Panaché (Mixed Lot)

CHÂTEAU SUDUIRAUT - 1943

1 Bouteille

C1 Sauternes

(V; e.t.h à e.t; c.s à c.l.a voire suintante)

CHÂTEAU LA TOUR BLANCHE - 1935

1 Bouteille

C1 Sauternes

(G.V; e.t.a; c.a; bouchon persillé)

CHÂTEAU DE MALLE - 1939?

1 Bouteille

C2 Sauternes

(G.V; s.e; c.s estampée; bouchon illisible supposé)

3 Bouteilles | 120 / 160 €

**Lot 1231**

CLOS HAUT-PEYRAGUEY - 1920

C1 Sauternes

(H.E; e.t.a illisible; c.s estampée; bouchon lisible)

1 Bouteille | 200 / 240 €

**Lot 1232**

ROMANÉE-CONTI (Grand Cru) - 1954

Domaine de la Romanée-Conti

(10,3 cm; e.t.h à e.t.a partiellement lisible; cm.a lisible; s.c; bouchon illisible sauf le millésime; aspect assez correct; pour ambiance de cave)

1 Bouteille | 300 / 500 €

**Lot 1233**

SUPPOSÉE CHARTREUSE JAUNE

1878-1903 Fourvoirie - NM

Pères Chartreux

(10 cm; s.e; cartouche sablé; bouchon court estampé mais illisible; cire jaune ancienne superposée à celle d'origine; aspect fluide)

1 Bouteille | 500 / 1000 €

**Lot 1234**

EAU-DE-VIE - NM

Lucien-Foucauld

(6 cm sur bouchon rogné fragile; e.t.h à e.a "réserve à l'occupant allemand"; s.c; bouchon non protégé)

1 Bouteille | 100 / 200 €

**Lot 1235**

PETRUS - 2008

Pomerol

2 Bouteilles | 3300 / 3600 €



Lot 1233

Lot 1236



**Lot 1236**

PETRUS - 2009  
Pomerol

4 Bouteilles | 10000 / 11000 €

**Lot 1237**

PETRUS - 2009  
Pomerol

1 Magnum | 6000 / 7000 €

**Lot 1238**

PETRUS - 2013  
Pomerol

4 Bouteilles | 6400 / 6800 €

**Lot 1239**

PETRUS - 2014  
Pomerol  
(Caisse Bois d'origine sans pavillon supérieur et sans  
intercalaires)

6 Bouteilles | 10500 / 11500 €

Lot 1239



**Lot 1240**

LE PIN - 2010  
Pomerol

1 Bouteille | 2500 / 2750 €

**Lot 1241**

LE PIN - 2011  
Pomerol

1 Bouteille | 1500 / 1650 €

**Lot 1242**

CHÂTEAU CHEVAL BLANC - 2005  
GCC1A Saint-Émilion  
(étiquette très légèrement marquée sur 1 côté  
sinon parfaite)

1 Magnum | 1300 / 1400 €

**Lot 1243**

CHÂTEAU CHEVAL BLANC - 2009  
GCC1A Saint-Émilion

3 Bouteilles | 2000 / 2200 €



Lots 1240 & 1241



Lots 1244, 1248 & 1237



**Lot 1244**

CHÂTEAU LAFITE ROTHSCHILD - 2009  
GCC1 Pauillac

1 Magnum | 1300 / 1400 €

**Lot 1245**

CHÂTEAU LAFITE ROTHSCHILD - 2009  
GCC1 Pauillac

1 Magnum | 1300 / 1400 €

**Lot 1246**

CHÂTEAU MARGAUX - 2005  
GCC1 Margaux  
(e.l.s sinon belle)

1 Magnum | 1150 / 1250 €

**Lot 1247**

CHÂTEAU MARGAUX - 2010  
GCC1 Margaux  
(étiquettes légèrement marquées sinon belles)

2 Magnums | 2200 / 2400 €

**Lot 1248**

CHÂTEAU MOUTON ROTHSCHILD - 2009  
GCC1 Pauillac  
(étiquette très légèrement marquée sinon parfaite)

1 Magnum | 1200 / 1300 €

**Lot 1249**

CHÂTEAU MOUTON ROTHSCHILD - 2009  
GCC1 Pauillac

1 Double-Magnum | 2700 / 3000 €



**Lot 1247**



**Lot 1249****Lot 1250**

**MONTRACHET (Grand Cru) - 2014**  
 Domaine de la Romanée-Conti  
 (n°00975; 3160 bouteilles récoltées)

1 Bouteille | **5750 / 6250 €**

**Lot 1251**

**LA TÂCHE (Grand Cru) - 2011**  
 Domaine de la Romanée-Conti  
 (1 très légère marque étiquette sinon parfaite  
 n°07861; 18196 bouteilles récoltées)

1 Bouteille | **2400 / 2700 €**

**Lot 1252**

**LA TÂCHE (Grand Cru) - 2012**  
 Domaine de la Romanée-Conti  
 (n°08951; 13358 bouteilles récoltées)

1 Bouteille | **2700 / 3000 €**

**Lot 1253**

**LA TÂCHE (Grand Cru) - 2014**  
 Domaine de la Romanée-Conti  
 (1 étiquette légèrement marquée avec accroc  
 n°06794 et 06795; 23158 bouteilles récoltées)

2 Bouteilles | **5000 / 5500 €**

**Lot 1254**

**RICHEBOURG (Grand Cru) - 2010**  
 Domaine de la Romanée-Conti  
 (1 très légère marque étiquette sinon parfaite  
 n°09205; 11323 bouteilles récoltées; 2 accroc  
 contre-étiquette)

1 Bouteille | **2200 / 2400 €**

**Lot 1255**

**RICHEBOURG (Grand Cru) - 2011**  
 Domaine de la Romanée-Conti  
 (1 très légère marque 1 étiquette sinon parfaite  
 n°04890 et 04891; 11177 bouteilles récoltées)

2 Bouteilles | **3200 / 3500 €**

**Lot 1256**

**RICHEBOURG (Grand Cru) - 2013**  
 Domaine de la Romanée-Conti  
 (n°05226; 6809 bouteilles récoltées)

1 Bouteille | **1600 / 1800 €**

**Lot 1257**

**RICHEBOURG (Grand Cru) - 2014**  
 Domaine de la Romanée-Conti  
 (n°04083 et 04084; 13928 bouteilles récoltées;  
 1 très légère marque contre-étiquette)

2 Bouteilles | **3300 / 3600 €**

**Lot 1258**

**ROMANÉE-SAINT-VIVANT (Grand Cru)**  
**2011**  
 Domaine de la Romanée-Conti  
 (1 très légère marque sur 1 étiquette et 1 accroc  
 côté n°06071 et 06072; 13971 bouteilles récoltées)

2 Bouteilles | **2600 / 2800 €**



Lot 1250



Lot 1253



Lot 1254

Lot 1259



### Lot 1259

#### ROMANÉE-SAINT-VIVANT (Grand Cru) 2012

Domaine de la Romanée-Conti  
(accroc étiquette sinon parfaite n°09317; 13781  
bouteilles récoltées)

1 Bouteille | 1400 / 1550 €

### Lot 1260

#### ROMANÉE-SAINT-VIVANT (Grand Cru) 2013

Domaine de la Romanée-Conti  
(étiquette légèrement marquée sinon parfaite  
n°0780; 10459 bouteilles récoltées)

1 Bouteille | 1300 / 1400 €

### Lot 1261

#### ROMANÉE-SAINT-VIVANT (Grand Cru) 2014

Domaine de la Romanée-Conti  
(1 très légère marque étiquette sinon parfaite  
n°06229; 21076 bouteilles récoltées)

1 Bouteille | 1350 / 1450 €

### Lot 1262

GRANDS-ECHEZEUX (Grand Cru) - 2010  
Domaine de la Romanée-Conti  
(1 griffe côté 1 étiquette; n°07753 et 08830; 10834  
bouteilles récoltées)

2 Bouteilles | 3000 / 3300 €

### Lot 1263

GRANDS-ECHEZEUX (Grand Cru) - 2011  
Domaine de la Romanée-Conti  
(1 très légère marque sur 1 étiquette sinon parfaite  
n°05067 et 05068; 11071 bouteilles récoltées)

2 Bouteilles | 2700 / 2900 €

### Lot 1264

GRANDS-ECHEZEUX (Grand Cru) - 2012  
Domaine de la Romanée-Conti  
(n°07874; 11847 bouteilles récoltées)

1 Bouteille | 1400 / 1500 €



Lot 1264

### Lot 1265

GRANDS-ECHEZEUX (Grand Cru) - 2013  
Domaine de la Romanée-Conti  
(n°07156; 9586 bouteilles récoltées)

1 Bouteille | 1350 / 1450 €

### Lot 1266

GRANDS-ECHEZEUX (Grand Cru) - 2014  
Domaine de la Romanée-Conti  
(1 e.l.a n°04844 et 04845; 15308 bouteilles  
récoltées)

2 Bouteilles | 2700 / 2900 €

### Lot 1267

ECHEZEUX (Grand Cru) - 2011  
Domaine de la Romanée-Conti  
(n°05548; 12366 bouteilles récoltées)

1 Bouteille | 1200 / 1300 €

### Lot 1268

ECHEZEUX (Grand Cru) - 2014  
Domaine de la Romanée-Conti  
(1 étiquette très légèrement marquée et 1 avec  
accroc n°05434 et 05435; 17325 bouteilles  
récoltées)

2 Bouteilles | 2600 / 2800 €

### Lot 1269

CORTON PRINCE FLORENT DE MERODE  
(Grand Cru) - 2011  
Domaine de la Romanée-Conti  
(n°02441 et 02442; 5523 bouteilles récoltées)

2 Bouteilles | 2400 / 2600 €

### Lot 1270

VOSNE-ROMANÉE CUVÉE  
DUVAULT-BLOCHET (1° Cru) - 2011  
Domaine de la Romanée-Conti  
(1 étiquette très légèrement marquée sinon parfaite  
n°00052, 00053 et 00054; 4511 bouteilles récoltées)

3 Bouteilles | 3000 / 3000 €

Lot 1270



**\*Lot 1271**

**PHOTO "SERIE GRANDS CRUS"  
ROMANÉE-CONTI 2005 -**

Hervé Lefebvre (né en 1955)  
(tirage sur papier photo rc contrecollé sur Dibond  
avec plastification satinée; encadrement baguette  
noire aluminium; n°3/10 exemplaires)

60 x 80 cm | 1000 / 1200 €

**Lot 1272**

**PETRUS - 1985**

Pomerol  
(excellent niveau; e.t.h à e.a décollée; c.l.s  
avec manque jupe côté)

1 Magnum | 4000 / 4500 €

**Lot 1273**

**CLOS DE TART (Grand Cru) - 2003**

Mommessin  
(e.a lisible)

1 Magnum | 600 / 700 €

**Lot 1274** Lot Panaché (Mixed Lot)

**CHÂTEAU LEOVILLE BARTON - 1999**

1 Bouteille  
GCC2 Saint-Julien  
(étiquette très légèrement marquée sinon belle)

**CHÂTEAU LEOVILLE BARTON - 2004**

1 Bouteille  
GCC2 Saint-Julien

**CHÂTEAU LEOVILLE BARTON - 2006**

4 Bouteilles  
GCC2 Saint-Julien  
(quelques accros contre-étiquettes)

6 Bouteilles | 360 / 420 €



Lot 1271

Lot 1272



**Lot 1275**

**CHÂTEAU LEOVILLE BARTON - 2005**

GCC2 Saint-Julien  
(quelques marques et accros étiquettes et contre-  
étiquettes sinon belles)

5 Bouteilles | 400 / 450 €

**Lot 1276**

**CHÂTEAU LEOVILLE BARTON - 2008**

GCC2 Saint-Julien  
(Caisse Bois d'origine)

1 Double-Magnum | 320 / 360 €

Lot 1276



Lot 1277

CHÂTEAU LEOVILLE BARTON - 2008  
GCC2 Saint-Julien  
(quelques e.l.s à e.l.a sinon belles)

5 Bouteilles | 300 / 350 €

Lot 1278

CHÂTEAU LEOVILLE LAS CASES - 2002  
GCC2 Saint-Julien  
(2 étiquettes très légèrement marquées et 1 e.l.s)

3 Bouteilles | 300 / 330 €

Lot 1279

CHÂTEAU LEOVILLE POYFERRE - 2008  
GCC2 Saint-Julien

1 Magnum | 160 / 180 €

Lot 1280

CHÂTEAU PAVIE MACQUIN - 2008  
GCC1B Saint-Émilion  
(Caisse Bois d'origine)

1 Double-Magnum | 380 / 420 €

Lot 1281 Lot Panaché (Mixed Lot)

CHÂTEAU SOCIANDO-MALLET - 2005  
4 Bouteilles  
Haut-Médoc  
(étiquettes et contre-étiquettes très légèrement marquées sinon belles)

CHÂTEAU SOCIANDO-MALLET - 2007  
2 Bouteilles  
Haut-Médoc  
(étiquettes très légèrement marquées sinon belles)

6 Bouteilles | 220 / 240 €

Lot 1282

CHÂTEAU SOCIANDO-MALLET - 2009  
Haut-Médoc  
(e.l.s)

3 Magnums | 240 / 270 €

Lot 1283 Lot Panaché (Mixed Lot)

CHÂTEAU BRANAIRE - 2001  
1 Bouteille  
GCC4 Saint-Julien

CHÂTEAU LEOVILLE POYFERRE - 2004  
1 Bouteille  
GCC2 Saint-Julien

Lot 1280



CHÂTEAU SOCIANDO-MALLET - 2008  
4 Bouteilles  
Haut-Médoc  
(étiquettes très légèrement marquées sinon belles)

6 Bouteilles | 180 / 220 €



**Lot 1284** Lot Panaché (Mixed Lot)

**CHÂTEAU MALARTIC-LAGRAVIÈRE**  
Rouge - 2005  
2 Bouteilles  
CC Graves

**CHÂTEAU BRANAIRE-DUCRU - 2005**  
1 Bouteille  
GCC4 Saint-Julien  
(étiquette légèrement marquée)

**CHÂTEAU SOCIANDO-MALLET - 2009**  
3 Bouteilles  
Haut-Médoc  
(étiquettes très légèrement marquées  
dont 1 avec accroc)

6 Bouteilles | 240 / 270 €

**Lot 1285** Lot Panaché (Mixed Lot)

**CHÂTEAU PAPE CLÉMENT** Rouge - 2002  
1 Bouteille  
CC Graves  
(étiquette légèrement marquée)

**CHÂTEAU LA CONSEILLANTE - 2004**  
2 Bouteilles  
Pomerol  
(quelques marques contre-étiquettes)

3 Bouteilles | 210 / 240 €

**Lot 1286** Lot Panaché (Mixed Lot)

**CHÂTEAUNEUF-DU-PAPE** Rouge - 2003  
2 Bouteilles  
Château de Beaucastel  
(1 e.a)

**CHÂTEAUNEUF-DU-PAPE** Rouge - 2005  
2 Bouteilles  
Château de Beaucastel

4 Bouteilles | 230 / 260 €

**Lot 1287**

**CHÂTEAUNEUF-DU-PAPE** Rouge - 2007  
Château de Beaucastel  
(2 étiquettes très légèrement marquées sinon  
belles)

3 Bouteilles | 180 / 210 €

**Lot 1287**



**Lot 1288**

**CHÂTEAUNEUF-DU-PAPE** Rouge - 2016  
Château de Beaucastel

3 Bouteilles | 180 / 210 €

**Lot 1289** Lot Panaché (Mixed Lot)

**CHÂTEAUNEUF-DU-PAPE** Rouge - 2009  
2 Bouteilles  
Château de Beaucastel  
(contre-étiquettes légèrement sales)

**CHÂTEAUNEUF-DU-PAPE** Rouge - 2015  
2 Bouteilles  
Château de Beaucastel  
(contre-étiquettes légèrement sales)

4 Bouteilles | 240 / 270 €

**Lot 1290** Lot Panaché (Mixed Lot)

**CHÂTEAUNEUF-DU-PAPE** Rouge - 2009  
1 Bouteille  
Domaine de la Janasse  
(e.l.s)

**CHÂTEAUNEUF-DU-PAPE** Rouge - 2013  
1 Bouteille  
Domaine Charvin

**CHÂTEAUNEUF-DU-PAPE** Rouge - 2014  
1 Bouteille  
Domaine Charvin  
(e.t)

**CHÂTEAUNEUF-DU-PAPE** Rouge - 2015  
2 Bouteilles  
Domaine Charvin  
(étiquettes très légèrement marquées sinon parfaites)

5 Bouteilles | 145 / 160 €

**Lot 1291**

**CLOS DE LA ROCHE (Grand Cru)** - 2017  
Domaine Arlaud  
(2 étiquettes avec accroc côté)

4 Bouteilles | 440 / 480 €

**Lot 1292**

**CHARMES-CHAMBERTIN (Grand Cru)** - 2017  
Domaine Arlaud  
(1 étiquette très légèrement marquée sinon parfaite)

5 Bouteilles | 500 / 550 €

**Lot 1293**

**MÂCON-VERZE** Blanc - 2019  
Domaine Leflaive  
(Carton d'origine)

6 Bouteilles | 150 / 180 €

**Lot 1294** Lot Panaché (Mixed Lot)

**CHÂTEAU MAUCAILLOU** - 1985  
1 Bouteille  
Moulis  
(H.E+; e.l.a)

**CHÂTEAU GISOURS** - 2015  
1 Bouteille  
GCC3 Margaux

**CHÂTEAU LA GAFFELIÈRE** - 2016  
1 Bouteille  
GCC1B Saint-Émilion

3 Bouteilles | 130 / 150 €

Lot 1291



**Lot 1295** Lot Panaché (Mixed Lot)

COTEAUX DU LANGUEDOC Rouge - 1999

1 Bouteille  
Mas Jullien

COTEAUX DU LANGUEDOC Rouge - 2002

1 Bouteille  
Mas Jullien

TERRASSES DU LARZAC "AUTOUR  
DE JONQUIÈRES" Rouge - 2015

1 Bouteille  
Mas Jullien  
(étiquette légèrement marquée)

3 Bouteilles | 65 / 75 €

**Lot 1296**

VINO FINO DE MESA RESERVA ESPECIAL  
"UNICO" - NM

Vega-Sicilia  
(H.E- à M.E+; étiquette très légèrement marquée;  
c.l.s; n+ 02846; 8400 bouteilles produites; lot de 1983)

1 Bouteille | 120 / 140 €



Lot 1296

**Lot 1297**

TOKAJI ASZU 6 PUTTONYOS - 2002

Oremus

1 Bouteille de 50 cl | 50 / 60 €

**Lot 1298**

MONTILLA-MORILES "DON P.X  
SELECCION RESERVA ESPECIAL" - 1949

Toro Albala  
(Étui abîmé)  
(mise de 2005)

1 Bouteille | 110 / 120 €

**Lot 1299**

MONTILLA-MORILES "DON P.X  
SELECCION RESERVA ESPECIAL" - 1949

Toro Albala  
(Étui abîmé)  
(mise de 2005)

1 Bouteille | 110 / 120 €

**Lot 1300**

RHUM DES PLANTATIONS SAINT-JAMES  
1885

Saint-James (Martinique)  
(7 cm soit H.E+; quelques marques étiquette et  
collerette; c.s légèrement incurvée au sommet)

1 Bouteille | 6000 / 8000 €

**Lot 1301**

GRAND RHUM DORÉ DES PLANTATIONS  
DU VAL D'OR DE LA MARTINIQUE - 1940

Duquesne  
(3 cm soit H.E-; quelques très légères marques  
étiquette et capsule; bouteille embossée; capsule  
estampée; 47°; 78 cl)

1 Bouteille | 1200 / 1400 €

**Lot 1302**

RHUM VIEUX AGRICOLE - 1988

J.M  
(Étui)  
(B.G; mise de Juillet 1999; 70 cl; 50 %)

1 Bouteille | 400 / 500 €

Lot 1300



**Lot 1303**

RHUM VIEUX AGRICOLE - 1992

J.M  
(Étui)  
(mise de Mai 2002; 70 cl; 49,1 %)

1 Bouteille | 250 / 300 €

**Lot 1304**

RHUM VIEUX AGRICOLE HORS D'ÂGE  
CUVÉE DU FONDATEUR - NM

J.M  
(70 cl; 48,2%)

1 Bouteille | 80 / 100 €

**Lot 1305**

TRÈS VIEUX RHUM AGRICOLE X.O - NM

J.M  
(Étui)  
(mise de Janvier 2017; 70 cl; 45 %)

1 Bouteille | 50 / 60 €

**Lot 1306**

COGNAC FINE CHAMPAGNE "ANGEL  
BRAND" - 1865

Rouyer-Guillet & Co  
(6,3 cm; e.t.h légères; capsule estampée)

1 Bouteille | 1500 / 2000 €

**Lot 1307**

EAU-DE-VIE COGNAC VIEILLE FINE  
CHAMPAGNE - 1875

H. de Terrasson Comte de Montleau  
(5,2 cm sur bouchon légèrement réduit sur les  
côtés; e.t.h sinon belle; clm.s; c.s; bouchon  
millésimé 1875)

1 Bouteille | 800 / 1000 €

**Lot 1308**

COGNAC GRANDE CHAMPAGNE EXTRA  
VIEILLE "CUVÉE JEAN GODET" - 1950

Godet  
(Caisse Bois d'origine)  
(3,2 cm)

1 Bouteille | 400 / 500 €

Lot 1302



Lot 1301



Lot 1306



Lot 1307



**Lot 1312**

COGNAC FINE CHAMPAGNE NAPOLÉON  
NM

Bisquit  
(Coffret légèrement abîmé)  
(3,5 cm; carafe et bouchon cristal Baccarat;  
colerette Import Belgique)

1 Bouteille | 250 / 300 €

**Lot 1313**

COGNAC TRÈS VIEILLE GRANDE  
CHAMPAGNE - NM

Normandin-Mercier  
(Caisse Bois d'origine)  
(3,6 cm; n°3638)

1 Bouteille | 300 / 350 €

**Lot 1314**

COGNAC TRÈS VIEILLE GRANDE  
CHAMPAGNE - NM

Normandin-Mercier  
(Caisse Bois d'origine)  
(3,4 cm; n°3646)

1 Bouteille | 300 / 350 €

**Lot 1315**

SINGLE SPEYSIDE MALT SCOTCH  
WHISKY - 1973

Glenrothes  
(Canister légèrement sale)  
(distillé en mars 1973; O.B Juillet 2000; colerette  
Import Suisse; 70 cl. 43 %)

1 Bouteille | 300 / 400 €

**Lot 1309**

COGNAC GRANDE CHAMPAGNE - 1970

Lhéraud  
(Caisse Bois d'origine portant un sticker Lutetia)  
(n°001019; mise Sept 2005)

1 Bouteille | 400 / 450 €

**Lot 1310**

COGNAC GRANDE CHAMPAGNE - 1977

Delamain  
(Coffret)  
(mise de 2012; n°272/511)

1 Bouteille | 300 / 350 €

**Lot 1311**

COGNAC "CORDON BLEU" - NM

Martell  
(4,6 cm; étiquette légèrement marquée sinon belle)

1 Bouteille | 100 / 140 €



Lot 1312



Lot 1315



**Lot 1319**

**HIGHLAND MALT SCOTCH WHISKY  
40 ANS - 1948**

Glen Grant  
(mise Gordon & MacPhail; 75 cl; 40°; présence de  
timbre fiscal italien période 1978 à 1991; collerette II  
Sestante SNC Parma au dos)

1 Bouteille | 1400 / 1500 €

**Lot 1320**

**ARMAGNAC EXTRA-VIEUX - 1903**

B. Gelas & Fils  
(T.L.B; étiquette légèrement marquée; 75 cl; 40°)

1 Bouteille | 1000 / 1200 €

**Lot 1321**

**ARMAGNAC - 1941**

Marcel Trépout

1 Bouteille | 200 / 250 €

Lot 1320



**Lot 1316**

**SINGLE MALT SCOTCH WHISKY 21 ANS  
1975**

Caol Ila  
(Étui abîmé)  
(distillé en 1975; mise Avril 1997 Rare Malts  
Selection; 70 cl; 61,3 %)

1 Bouteille | 300 / 400 €

**Lot 1317**

**SINGLE MALT SCOTCH WHISKY 15 ANS  
NM**

Tamnavulin-Glenlivet  
(O.B; B.G; n°2140/3600; 75 cl; 45°; présence  
de timbre fiscal italien période 1978 à 1991)

1 Bouteille | 350 / 400 €

**Lot 1318**

**HIGHLAND MALT SCOTCH WHISKY - 1936**

Glen Grant  
(mise Gordon & MacPhail; 75 cl; 40°; présence de  
timbre fiscal italien période 1978 à 1991; collerette II  
Sestante SNC Parma au dos)

1 Bouteille | 2000 / 2200 €



Lot 1318

**Lot 1322**

**ARMAGNAC - 1948**

Laubade (mise Leda)  
(3,5 cm; e.t.h; capsule cire abîmée; mise Avril 2003)

1 Bouteille | 280 / 320 €

**Lot 1323**

**VIEUX CALVADOS DU PAYS D'AUGE - 1893**

Pierre Huet  
(B.G; e.t.a; clm.s; c.a; bouchon non protégé)

1 Bouteille | 600 / 800 €

**Lot 1324**

**CALVADOS "CUVÉE DU  
DÉBARQUEMENT" - NM**

Bouvachon  
(Étuis individuels)

2 Magnums | 200 / 250 €

**Lot 1323****Lot 1328** Lot Panaché (Mixed Lot)**CHÂTEAU-CHALON - 2000**

5 Bouteilles  
J.L Mouillard  
(e.t.h à e.a; capsules de cire sales ou abîmées)

**L'ÉTOILE VIN JAUNE - 1989**

1 Bouteille  
Lycée Agricole Montmorot  
(e.t.h à e.a; c.l.s)

6 Bouteilles | 180 / 210 €

**Lot 1329****CHÂTEAU LA CONSEILLANTE - 2006**

Pomerol  
(Caisse Bois d'origine)

1 Impériale | 1000 / 1200 €

**Lot 1330****CHÂTEAU LA FLEUR DE GAY - 2006**

Pomerol  
(Caisse Bois d'origine)

6 Magnums | 900 / 1000 €



Lot 1326

**Lot 1331****CHÂTEAU LEOVILLE LAS CASES - 2006**

GCC2 Saint-Julien  
(Caisse Bois d'origine)

1 Impériale | 1200 / 1400 €

**Lot 1332****CHÂTEAU TROPLONG MONDOT - 2006**

GCC Saint-Émilion  
(Caisse Bois d'origine)

6 Magnums | 750 / 840 €

**Lot 1333****CHÂTEAU SUDUIRAUT - 2005**

C1 Sauternes  
(Caisse Bois d'origine)

12 Bouteilles | 550 / 600 €

**Lot 1334****CHÂTEAU GRAND-PUY-LACOSTE - 1947**

GCC5 Pauillac  
(e.t.h à e.a; c.l.s; 1,48 litre; visiblement  
reconditionné; jupe de capsule incisée pour  
vérification; millésime tamponné partiellement 194.)

1 Magnum | 400 / 500 €

**Lot 1335****CHÂTEAU DE SALES - 2004**

Pomerol  
(Caisse Bois d'origine avec inscriptions manuscrites  
dessus)

12 Bouteilles | 300 / 330 €

**Lot 1336****CHÂTEAU LA TOUR CARNET - 2015**

GCC4 Haut-Médoc  
(Caisse Bois d'origine)

6 Bouteilles | 160 / 180 €

**Lot 1325****PORTO RESERVA LATE BOTTLING  
NOVIDADE - 1890**

Burmester  
(e.t.h à e.a; contre-étiquette abîmée; cire de capsule  
légèrement abîmée)

1 Bouteille | 700 / 800 €

**Lot 1326****PORTO RESERVA NOVIDADE - 1922**

Burmester  
(B.G; e.l.s à e.a; mise de 1977)

1 Bouteille | 500 / 600 €

**Lot 1327****PORTO VINTAGE - 1963**

Burmester  
(Caisse Bois d'origine)  
(e.t.h avec accros; c.s; mise de 1965)

1 Bouteille | 200 / 250 €

**Lot 1331**



**Lot 1337**

CHÂTEAU LYNCH BAGES - 1999

GCC5 Pauillac

(Caisse Bois d'origine avec inscriptions manuscrites dessus)

12 Bouteilles | 1080 / 1200 €

**Lot 1338**

CHÂTEAU SOCIANDO-MALLET - 2003

Haut-Médoc

(Caisse Bois d'origine)

12 Bouteilles | 420 / 480 €

**Lot 1339**

CHÂTEAU SOCIANDO-MALLET - 2005

Haut-Médoc

(Caisse Bois d'origine avec inscriptions manuscrites dessus)

6 Bouteilles | 210 / 240 €

**Lot 1340**

CHÂTEAU SOCIANDO-MALLET - 2006

Haut-Médoc

(Caisse Bois d'origine sans pavillon supérieur)  
(quelques marques étiquettes et capsules)

6 Bouteilles | 180 / 210 €

**Lot 1341**

CHÂTEAU SOCIANDO-MALLET - 2007

Haut-Médoc

(Caisse Bois d'origine)

6 Bouteilles | 140 / 160 €

**Lot 1342**

CHÂTEAU SOCIANDO-MALLET - 2007

Haut-Médoc

(Caisse Bois d'origine)

6 Bouteilles | 140 / 160 €

**Lot 1343**

CHÂTEAU SOCIANDO-MALLET - 2014

Haut-Médoc

(Caisse Bois d'origine)

6 Bouteilles | 180 / 210 €

**Lot 1344**

CHÂTEAU SOCIANDO-MALLET - 2015

Haut-Médoc

(Caisse Bois d'origine)

6 Magnums | 420 / 480 €

**Lot 1345**

CLOS RENÉ - 2004

Pomerol

(Caisse Bois d'origine avec inscriptions manuscrites dessus)

12 Bouteilles | 260 / 300 €

Lot 1337



### Lot 1346

CLOS RENÉ - 2006  
Pomerol  
(Caisse Bois d'origine)

6 Bouteilles | 160 / 180 €

### Lot 1347

LA CHAPELLE DE LA MISSION  
HAUT-BRION - 2002  
Pessac-Léognan  
(Caisse Bois d'origine)

12 Bouteilles | 500 / 550 €

### Lot 1348

CHÂTEAU RIEUSSEC - 2003  
C1 Sauternes  
(Caisse Bois d'origine)

24 1/2 Bouteilles | 360 / 420 €



Lot 1347



### Lot 1349

CAISSE DÉCOUVERTE SAUTERNES  
de 6 Bouteilles comprenant : - 2001  
(Caisse Bois d'origine)

CHÂTEAU CLIMENS  
C1 Sauternes

CHÂTEAU DE MYRAT  
C2 Sauternes

CHÂTEAU GUIRAUD  
C1 Sauternes

CHÂTEAU LIOT  
Sauternes

CHÂTEAU RIEUSSEC

C1 Sauternes  
(étiquette très légèrement marquée sinon belle)

CHÂTEAU SUDUIRAUT  
C1 Sauternes

6 Bouteilles | 300 / 330 €

Lot 1349



### Lot 1350

GEWURZTRAMINER FURSTENTUM  
SELECTION DE GRAINS NOBLES - 1998

Albert Mann

(1 e.t; 3 capsules bombées dont 1 suintante)

6 1/2 Bouteilles | 210 / 240 €

### Lot 1351

CHÂTEAU HAUT-BRION - 1996

GCC1 Graves

(e.f.s à e.l.a; capsule légèrement incurvée)

1 Bouteille | 250 / 300 €

### Lot 1352 Lot Panaché (Mixed Lot)

CHÂTEAU TALBOT - 2000

1 Bouteille

GCC4 Saint-Julien

(e.f.s)

ALTER EGO DE PALMER - 2006

2 Bouteilles

Margaux

(e.l.s à e.l.a; contre-étiquettes marquées  
ou abîmées)

3 Bouteilles | 150 / 180 €

### Lot 1353

ALTER EGO DE PALMER - 2003

Margaux

(e.l.s à e.l.a; contre-étiquettes abîmées ou sales)

9 Bouteilles | 360 / 420 €

### Lot 1354

CHÂTEAU PALMER - 2002

GCC3 Margaux

(e.l.s à e.l.a; contre-étiquettes marquées ou  
abîmées)

3 Bouteilles | 400 / 440 €

### Lot 1355

CHAMBERTIN-CLOS DE BÈZE (Grand Cru)  
1998

Domaine Debray

(e.f.s; clm.s; c.l.s; contre-étiquettes sales ou avec  
accrocs)

3 Bouteilles | 240 / 270 €

### Lot 1356

ALOXE-CORTON LES VALOZIÈRES Rouge  
(1° Cru) - 2007

Domaine Gérard Julien

(e.f.s à e.t.a)

10 Bouteilles | 160 / 200 €

### Lot 1357

CLOS DE LA ROCHE (Grand Cru) - 2004

Domaine Pierre Amiot

(1 étiquette légèrement marquée et 1 e.l.s)

2 Bouteilles | 140 / 160 €

### Lot 1358

CLOS SAINT-DENIS (Grand Cru) - 2007

Domaine Pierre Amiot

(1 e.l.s et 1 e.f.s; clm.a lisibles)

2 Bouteilles | 140 / 160 €

**Lot 1359**

CHARMES-CHAMBERTIN (Grand Cru)  
2003

Domaine Taupenot-Merme  
(e.f.s dont 1 e.l.a; clm.s à clm.a dont 2 illisibles  
supposées)

4 Bouteilles | 300 / 360 €

**Lot 1360**

MAZOYERES-CHAMBERTIN (Grand Cru)  
- 2002

Domaine Taupenot-Merme  
(e.l.s à e.l.a; clm.a)

2 Bouteilles | 240 / 280 €

**Lot 1361** Lot Panaché (Mixed Lot)

CHAMBOLLE-MUSIGNY LES CHARMES  
(1° Cru) - 2001

1 Bouteille  
Domaine Charles Allexant & Fils  
(e.l.s)

ECHEZEUX (Grand Cru) - 2002

1 Bouteille  
Marché aux Vins  
(e.l.s; clm.s)

GRANDS-ECHEZEUX (Grand Cru) - 2002

1 Bouteille  
Marché aux Vins  
(e.l.s; clm.s)

3 Bouteilles | 200 / 220 €

**Lot 1362** Lot Panaché (Mixed Lot)

ALOXE-CORTON LES VALOZIÈRES Rouge  
(1° Cru) - 2007

3 Bouteilles  
Domaine Jacob  
(e.l.s)

ALOXE-CORTON Blanc - 2013

2 Bouteilles  
Boudier Père & Fils

5 Bouteilles | 100 / 120 €

**Lot 1363**

CÔTE-RÔTIE "LA PEROLINE" - 2002

Bernard Levet  
(c.s)

3 Bouteilles | 120 / 150 €

**Lot 1364** Lot Panaché (Mixed Lot)

CORNAS - 2006

3 Bouteilles  
Alain Verset  
(étiquettes légèrement marquées)

CORNAS - 2007

2 Bouteilles  
Alain Verset  
(étiquettes légèrement marquées)

5 Bouteilles | 300 / 350 €

**Lot 1365** Lot Panaché (Mixed Lot)

MOREY-SAINT-DENIS AUX CHARMES

(1° Cru) - 2006

2 Bouteilles  
Domaine Pierre Amiot  
(e.l.s)

LES BAUX DE PROVENCE Rouge - 2006

1 Bouteille  
Château d'Estoublon  
(étiquette très légèrement marquée)

LES BAUX DE PROVENCE Rouge - 2007

1 Bouteille  
Château d'Estoublon  
(étiquette très légèrement marquée)

CHÂTEAUNEUF-DU-PAPE Rouge - 2013

1 Bouteille  
Clos de l'Oratoire  
(e.l.a)

VACQUEYRAS VIEILLES VIGNES Rouge  
2018

1 Bouteille  
Eugène Leblanc

6 Bouteilles | 130 / 150 €

**Lot 1366** Lot Panaché (Mixed Lot)

CHÂTEAU PAPE CLÉMENT Rouge - 1979

1 Bouteille  
CC Graves  
(e.t.h; c.s)

CHÂTEAU ROLLAND - 1955

1 Bouteille  
Pauillac  
(T.L.B-; e.t.h fortes; c.s)

CHÂTEAU LASCOMBES - 1981

1 Bouteille  
GCC2 Margaux  
(B.G-; e.t.h fortes à e.l.a; c.s)

CLOS DU NOTAIRE - 1985

1 Bouteille  
Côtes de Bourg  
(e.a lisible)

CHÂTEAU DE MALLE - 1981

1 Bouteille  
C2 Sauternes  
(e.t.h; c.s)

5 Bouteilles | 120 / 140 €

**Lot 1367** Lot Panaché (Mixed Lot)

POMMARD - 1973

1 Bouteille  
Château de Pommard  
(4,5 cm; e.t.h légères; c.l.s)

POMMARD - 1974

2 Bouteilles  
Château de Pommard  
(3,8 cm ou mieux; e.t.h; c.s)

POMMARD - 1976

1 Bouteille  
Château de Pommard  
(3,7 cm; e.t.h; c.s)

4 Bouteilles | 90 / 120 €

**Lot 1368**

CHÂTEAU PAVIE DECESSE - 1979

GCC Saint-Émilion  
(1 B.G et 2 T.L.B- à H.E+; e.t.h Import U.S.A; c.s)

3 Bouteilles | 100 / 120 €

Lot 1367



**Lot 1369**

CHÂTEAU PRIEURE-LICHINE - 1980  
GCC4 Margaux  
(e.t.h; c.s)

3 Bouteilles | 80 / 100 €

**Lot 1370** Lot Panaché (Mixed Lot)

CHAMBOLLE-MUSIGNY - 1971  
2 Bouteilles  
Grivelet Père & Fils  
(4 cm ou mieux; e.t.h; c.s)

CHAMBOLLE-MUSIGNY - 1972  
2 Bouteilles  
Mme Vve A. Clerget  
(4 cm ou mieux; e.t.h; c.s)

CHAMBOLLE-MUSIGNY CHARMES  
(1° Cru) - 1973  
1 Bouteille  
Mme Vve A. Clerget  
(4,8 cm; c.s abîmée)

VOUGEOT LES PETITS VOUGEOT (1° Cru)  
1979

1 Bouteille  
Domaines Bertagna  
(3,8 cm; e.t.h; c.s)

6 Bouteilles | 100 / 140 €

**Lot 1371**

MÉDOC "BICENTENAIRE  
DE LA RÉVOLUTION" - 1986  
Yvon Mau  
(T.L.B)

1 Impériale | 60 / 80 €

**Lot 1372** Lot Panaché (Mixed Lot)

BEAUNE LES MARCONNETS Rouge - 1963  
3 Bouteilles  
F. Fanton  
(1 à 3 cm; 1 à 4,6 cm et 1 à 7 cm; e.t.h à e.l.a; clm.s  
dont 1 clm.a; c.s dont 1 s.c.a)

BEAUNE LES AVAUX Rouge - 1959

1 Bouteille  
F. Fanton  
(4,3 cm; e.t.h; clm.s; c.s)

BEAUNE LES MOUCHES Rouge - 1964

1 Bouteille  
F. Fanton  
(4,3 cm; e.t.h; clm.s; c.s)

BEAUNE CLOS DES MOUCHES Rouge -  
1964

1 Bouteille  
F. Fanton  
(7,2 cm; e.t.h; clm.s; c.s + s.c.a)

VOUGEOT PREMIER CRU - 1970

1 Bouteille  
Grivelet Père & Fils  
(5,6 cm; e.t.h à e.l.a; c.s)

VOSNE-ROMANÉE LES SUCHOTS - 1973

2 Bouteilles  
René Mugneret  
(1 à 2,7 cm et 1 à 5 cm; 1 clm.s; 1 c.s et 1 c.a; 1  
bouchon non protégé et 1 engagé 1 cm)

CHÂTEAUNEUF-DU-PAPE Rouge - 1964

1 Bouteille  
F. Fanton  
(4 cm; e.t.h; clm.s; c.s)

10 Bouteilles | 120 / 160 €

**Lot 1373**

CHÂTEAU GRAND CORBIN-DESPAGNE  
2007  
GCC Saint-Émilion

6 Bouteilles | 90 / 100 €

**Lot 1374**

CHÂTEAU MOUTON ROTHSCHILD - 1987  
GCC1 Pauillac  
(T.L.B+ à B.G-; e.t.h lisible et complète)

1 Bouteille | 200 / 220 €



Lot 1375



**Lot 1375**

**CHÂTEAU MOUTON ROTHSCHILD - 1990**

GCC1 Pauillac  
(B.G; étiquette très légèrement marquée)

1 Bouteille | 270 / 300 €

**Lot 1376**

**LE PIN DE BELCIER - 2008**

Côtes de Castillon  
(Caisse Bois d'origine)

6 Bouteilles | 60 / 70 €

**Lot 1377** Lot Panaché (Mixed Lot)

**CHÂTEAU LAFLEUR-GAZIN - 1988**

2 Bouteilles  
Pomerol

**CHÂTEAU GRUAUD-LAROSE - 1993**

1 Bouteille  
GCC2 Saint-Julien  
(B.G; e.f.s)

**CHÂTEAU LA DOMINIQUE - 1995**

1 Bouteille  
GCC Saint-Émilion  
(e.t.h)

**CHÂTEAU GRAND CORBIN-DESPAGNE  
2006**

1 Bouteille  
GCC Saint-Émilion  
(étiquette très légèrement marquée)

**CHÂTEAU LAROZE - 2012**

1 Bouteille  
GCC Saint-Émilion  
(étiquette légèrement marquée)

6 Bouteilles | 135 / 150 €

**Lot 1378** Lot Panaché (Mixed Lot)

**CHÂTEAU VIEUX LARTIGUE - 1998**

3 Bouteilles  
Saint-Émilion Grand Cru  
(étiquettes très légèrement marquées)

**CHÂTEAU LAROQUE - 2004**

1 Bouteille  
GCC Saint-Émilion

**CHÂTEAU LAROQUE - 2006**

1 Bouteille  
GCC Saint-Émilion

**CHÂTEAU LAROQUE - 2008**

1 Bouteille  
GCC Saint-Émilion

6 Bouteilles | 100 / 120 €

**Lot 1379** Lot Panaché (Mixed Lot)

**CHÂTEAU BEYCHEVELLE - 1998**

3 Bouteilles  
GCC4 Saint-Julien  
(e.l.s avec accrocs)

**LA RÉSERVE DE LEOVILLE BARTON - 2006**

2 Bouteilles  
Saint-Julien

**CHÂTEAU TALBOT - 2009**

1 Bouteille  
GCC4 Saint-Julien

6 Bouteilles | 210 / 240 €

**Lot 1380** Lot Panaché (Mixed Lot)

**CLOS FOURTET - 1998**

2 Bouteilles  
GCC1B Saint-Émilion  
(e.t.h à e.l.a)

**CHÂTEAU DASSAULT - 2009**

4 Bouteilles  
GCC Saint-Émilion

6 Bouteilles | 150 / 180 €

**Lot 1381** Lot Panaché (Mixed Lot)

**CHÂTEAU LANESSAN - 1985**

1 Bouteille  
Haut-Médoc  
(e.f.s)

**CHÂTEAU HAUT-BAGES LIBERAL - 1987**

1 Bouteille  
GCC5 Pauillac  
(e.f.s)

**CHÂTEAU COTES TROIS MOULINS - 1987**

1 Bouteille  
Saint-Émilion Grand Cru

**CHÂTEAU MATRAS - 1987**

1 Bouteille  
GCC Saint-Émilion  
(T.L.B; e.f.s)

**CHÂTEAU HAUT-BRISSEON - 1988**

1 Bouteille  
Saint-Émilion Grand Cru  
(B.G; étiquette légèrement marquée)

**SARGET DE GRUAUD-LAROSE - 2000**

2 Bouteilles  
Saint-Julien

**CHÂTEAU ROC DE BOISSEAUX - 2003**

1 Bouteille  
Saint-Émilion Grand Cru

**CHÂTEAU LAMOTHE-CISSAC - 2012**

1 Bouteille  
Haut-Médoc

**CHÂTEAU LAMARZELLE CORMEY - 2012**

1 Bouteille  
Saint-Émilion Grand Cru

**CHÂTEAU DU MONTURON - 2013**

1 Bouteille  
Saint-Émilion Grand Cru

**CHÂTEAU LANESSAN - 1993**

1 Bouteille  
Haut-Médoc  
(e.t.h fortes)

12 Bouteilles | 180 / 220 €

**Lot 1382** Lot Panaché (Mixed Lot)

**CHÂTEAU ROUGET - 1983**

1 Bouteille  
Pomerol  
(étiquette très légèrement marquée)

**CHÂTEAU LA CROIX DE GAY - 1998**

1 Bouteille  
Pomerol

**CHÂTEAU LA GRAVIÈRE - 2001**

1 Bouteille  
Lalande de Pomerol



**Lot 1383**

**Lot 1384**



**CHÂTEAU LE CAILLOU - 2001**

1 Bouteille  
Pomerol

**POMEROL PRIVATE RÉSERVE - 2005**

8 Bouteilles  
Christian Moueix  
(e.f.s)

12 Bouteilles | 180 / 220 €

**Lot 1383**

**AILE D'ARGENT DE MOUTON**

**ROTHSCHILD - 2006**

Bordeaux  
(1 e.l.s et 1 e.f.s)

2 Bouteilles | 90 / 100 €

**Lot 1384**

**CHABLIS VAU DE VEY (1° Cru) - 2015**

Domaine des Malandes

12 Bouteilles | 140 / 160 €

**Lot 1385** Lot Panaché (Mixed Lot)

**SAVIGNY-LES-BEAUNE Rouge - 1983**

2 Bouteilles  
Louis Deschamps  
(e.f.s à e.t; clm.s)

**CORTON-MARECHAUDS (Grand Cru)**

**2006**

4 Bouteilles  
Tollinche Frères  
(e.l.s dont 1 e.l.a)

6 Bouteilles | 120 / 150 €

**Lot 1386** Lot Panaché (Mixed Lot)

**CHÂTEAUNEUF-DU-PAPE Rouge - 1970**

1 Bouteille  
Cellier du Moulin  
(e.t.h à e.l.a; clm.s)

**MERCUREY CLOS L'ÉVÈQUE Rouge**

**(1° Cru) - 1987**

1 Bouteille  
Château d'Étroyes  
(e.l.s; clm.s; c.s)

Lot 1387



CHÂTEAUNEUF-DU-PAPE Rouge - 1995

1 Bouteille  
Comte de Lauze  
(3 cm)

NUITS-SAINT-GEORGES DES HOSPICES

LES RUES DE CHAUX (1° Cru) - 1996

3 Bouteilles  
Tollinche Frères  
(e.t.h)

CHÂTEAUNEUF-DU-PAPE Rouge - 1992

1 Bouteille  
Jean Trintignant  
(e.l.s)

CLOS DES LANGRES - 2008

1 Bouteille  
Domaine d'Ardhuy  
(e.a)

GIGONDAS - 2011

1 Bouteille  
Château de Saint-Cosme

9 Bouteilles | 120 / 140 €

Lot 1387 Lot Panaché (Mixed Lot)

CHAMPAGNE BRUT - 2008

3 Bouteilles  
Taittinger

CHAMPAGNE BRUT - 2012

3 Bouteilles  
Taittinger  
(1 e.l.a)

6 Bouteilles | 200 / 240 €

Lot 1388

CHAMPAGNE BRUT - NM

Veuve Clicquot Ponsardin

4 Magnums | 160 / 200 €

Lot 1389

CHAMPAGNE BRUT "DOM PERIGNON"

2004

Moët et Chandon

1 Bouteille | 130 / 150 €

Lot 1390

CHAMPAGNE BRUT "DOM PERIGNON"

2006

Moët et Chandon

3 Bouteilles | 380 / 420 €

Lot 1391

CHAMPAGNE BRUT "GRANDE CUVÉE"

NM

Krug

1 Bouteille | 120 / 140 €

Lot 1392

CHAMPAGNE BRUT IMPÉRIAL - NM

Moët et Chandon

(1 e.l.s et 1 e.l.a sinon belle)

6 Bouteilles | 100 / 120 €



Lot 1391

**Lot 1393** Lot Panaché (Mixed Lot)

CHAMPAGNE BRUT BLANC DE BLANCS  
NM

1 Bouteille  
Ruinart

CHAMPAGNE BRUT - 2006

1 Bouteille  
Taittinger

CHAMPAGNE BRUT - 2008

1 Bouteille  
Pol Roger

CHAMPAGNE BRUT "GRAND VINTAGE"  
2008

2 Bouteilles  
Moët et Chandon

5 Bouteilles | 210 / 240 €

**Lot 1394** Lot Panaché (Mixed Lot)

CHAMPAGNE BRUT PREMIER - NM

1 Bouteille  
Louis Roederer  
(étiquette légèrement marquée)

CHAMPAGNE BRUT Rosé - NM

1 Bouteille  
Bollinger

CHAMPAGNE BRUT IMPERIAL Rosé - NM

1 Bouteille  
Moët et Chandon

CHAMPAGNE BRUT "SEA CLOUD II" - NM

1 Bouteille  
Drappier

CHAMPAGNE BRUT Rosé - NM

1 Bouteille  
Pommery

CHAMPAGNE BRUT MONOPOLE - NM

1 Bouteille  
Heidsieck & Co  
(Aumonière)

6 Bouteilles | 120 / 150 €

**Lot 1395** Lot Panaché (Mixed Lot)

CHAMPAGNE BRUT PREMIÈRE CUVÉE - NM

1 Bouteille  
Bruno Paillard

CHAMPAGNE BRUT BLANC DE BLANCS  
GRAND CRU - NM

1 Bouteille  
Bruno Paillard

CHAMPAGNE BRUT RÉSERVE - NM

3 Bouteilles  
Billecart-Salmon

CHAMPAGNE BRUT "BLACK LABEL" - NM

1 Bouteille  
Lanson

6 Bouteilles | 120 / 150 €

**Lot 1396**

BOLGHERI SASSICAIA - 2000

Tenuta San Guido  
(étiquette très légèrement marquée sinon belle)

1 Bouteille | 120 / 140 €



Lot 1396

**Lot 1397**



**Lot 1397**

LANGHE "GAIA & REY" Blanc - 2010

Gaja

2 Bouteilles | 200 / 240 €

**Lot 1398**

MONTEFALCO ROSSO - 2013

Perticaia

6 Bouteilles | 120 / 150 €

**Lot 1399**

RIBERA DEL DUERO "UNICO" - 1995

Vega-Sicilia  
(e.l.s avec accroc)

1 Bouteille | 225 / 250 €

**Lot 1400**

RIDGE MONTEBELLO 1962-2001 40th

Anniversary Vintage - 2001

Ridge Vineyards

1 Magnum | 400 / 500 €



**Lot 1403**



**Lot 1401** Lot Panaché (Mixed Lot)

**ROSSO VERONESE "MEZZACOSTA" - 2014**  
2 Magnums  
Menegotti

3 Magnums | 120 / 150 €

**UMBRIA ROSSO "VILLA FIDELIA" - 1999**  
1 Magnum  
Sportoletti  
(accrocs étiquette)

**Lot 1402** Lot Panaché (Mixed Lot)

**BARBARESCO - 1990**  
1 Bouteille  
Produttori del Barbaresco  
(e.a; clm.s)

**MONFERRATO ROSSO "SASSAIA" - 2007**  
4 Bouteilles  
Bergaglio

**TOSCANA " LE VOLTE DELL'ORNELLAIA" 2015**  
1 Bouteille  
Ornellaia  
(B.G)

6 Bouteilles | 110 / 120 €

**Lot 1403**

**CAISSE de 6 Bouteilles comprenant :**  
Siddura  
(Caisse Bois d'origine)

**ISOLA DEI NURAGHI CAGNULARI "BACCO" - 2012**  
2 Bouteilles

**CANNONAU DI SARDEGNA "FOLA" - 2013**  
2 Bouteilles

**ISOLA DEI NURAGHI "EREMA" - 2013**  
2 Bouteilles

6 Bouteilles | 90 / 100 €

**Lot 1404** Lot Panaché (Mixed Lot)

**BRUNELLO DI MONTALCINO - 1988**  
1 Bouteille  
Silvio Nardi  
(B.G; e.f.s)

**VINO NOBILE DI MONTEPULCIANO - 2004**  
4 Bouteilles  
Carletti  
(1 e.a)

**BAROLO - 2014**  
1 Bouteille  
Castelvecchio

6 Bouteilles | 120 / 150 €

**Lot 1405** Lot Panaché (Mixed Lot)

**HERMITAGE "LE CHEVALIER DE STERIMBERG" Blanc - 2011**  
1 Bouteille  
Paul Jaboulet-Aîné  
(e.a; clm.s)

**GRECO DI TUFO "CUTIZZI" - 2015**  
3 Bouteilles  
Feudi di San Gregorio

**GRAUBURGUNDER - 2018**  
1 Bouteille  
Franz Keller

5 Bouteilles | 80 / 100 €

**Lot 1406** Lot Panaché (Mixed Lot)

**ROSSO DI TOSCANA "ROSSO DELLA ROCCA" - 1996**  
5 Bouteilles  
Meleta  
(B.G)

**SUCANO - 2006**  
1 Bouteille  
Madonna del Latte

6 Bouteilles | 80 / 100 €

**Lot 1407** Lot Panaché (Mixed Lot)

**PORTO VINTAGE - 1975**  
1 Bouteille  
Delaforce

**BAROLO RISERVA - 1990**

2 Bouteilles  
Giacomo Borgogno  
(e.l.s à e.l.a)

**NAPA VALLEY CARNEROS PINOT NOIR**

**1991**  
1 Bouteille  
Robert Mondavi

**RIBERA DEL DUERO - 2012**

1 Bouteille  
Aalto

5 Bouteilles | 140 / 160 €

**BARBERA D'ALBA "PIANI" - 2015**

1 Bouteille  
Pelissero  
(étiquette très légèrement marquée sinon parfaite)

6 Bouteilles | 100 / 140 €

**Lot 1409** Lot Panaché (Mixed Lot)

**AGLIANICO DEL VULTURE - 2003**

2 Magnums  
D'Angelo

**AGLIANICO - 2008**

1 Magnum  
Donato d'Angelo

3 Magnums | 60 / 80 €

**Lot 1410** Lot Panaché (Mixed Lot)

**MONTEPULCIANO D'ABRUZZO - 2007**

1 Jéroboam  
Cantina Zaccagnini

**VALPOLICELLA RIPASSO "LE POIANE" - 2008**

1 Jéroboam  
Bolla

2 Jéroboams | 140 / 160 €

**Lot 1411** Lot Panaché (Mixed Lot)

**TOSCANA "CAMPACCIO" - 1997**

1 Magnum  
Terrabianca

**Lot 1408** Lot Panaché (Mixed Lot)

**AMARONE DELLA VALPOLICELLA  
"IGADI" - 2006**

5 Bouteilles  
Bennati  
(1 c.a)



**ROSSO TOSCANO "MILLANNI" - 2000**

1 Magnum  
Strozzi

**VINO NOBILE DI MONTEPULCIANO  
2007?**

1 Magnum  
Avignonesi

**MONTEPULCIANO D'ABRUZZO - 2008**

1 Magnum  
Cantina Zaccagnini

**BOLGHERI - 2009**

1 Magnum  
Big Bottle

5 Magnums | 180 / 200 €

**Lot 1412** Lot Panaché (Mixed Lot)

**CHÂTEAU DU VIEUX-GUINOT - 1985**

1 Magnum  
Saint-Émilion Grand Cru  
(T.L.B+; e.t.h)

**AFRIQUE DU SUD CAPAIA - 2003**

1 Magnum  
Capaia  
(étiquette très légèrement marquée)

**COTEAUX DU LANGUEDOC LA CLAPE  
2008**

1 Magnum  
Big Bottle

**CHÂTEAU LAMOTHE-CISSAC - 2009**

1 Magnum  
Haut-Médoc

**RIOJA CRIANZA - 2010**

1 Magnum  
Laturce

5 Magnums | 150 / 180 €

**Lot 1413**

**CHÂTEAU DE PEZ - 2004**

Saint-Estèphe  
(Caisse Bois d'origine)

6 Bouteilles | 90 / 100 €

**Lot 1414** Lot Panaché (Mixed Lot)

**POMMARD LES RUGIENS (1° Cru) - 2005**

3 Bouteilles  
Caves des Hautes Côtes  
(étiquettes légèrement marquées)

**BEAUNE LES AVAUX (1° Cru) - 2006**

3 Bouteilles  
EMB pour Lionel Dufour

6 Bouteilles | 140 / 160 €

**Lot 1415** Lot Panaché (Mixed Lot)

**CHAMBOLLE-MUSIGNY LES VEROILLES  
2002**

1 Bouteille  
Domaine Bart

**VOSNE-ROMANÉE - 2004**

4 Bouteilles  
Domaine Michel Noellat

5 Bouteilles | 140 / 160 €

**Lot 1416**

**VOSNE-ROMANÉE LES SUCHOTS (1° Cru)  
2004**

Domaine Michel Noellat  
(4 e.t côtés; quelques c.l.s)

6 Bouteilles | 280 / 320 €

**Lot 1417** Lot Panaché (Mixed Lot)

**ALOXE-CORTON Rouge - 1992**

1 Bouteille  
François Gay  
(étiquette légèrement marquée)

**BOURGOGNE HAUTES CÔTES  
DE BEAUNE LE VIGNOT - 1995**

1 Bouteille  
Pierre Laforest  
(e.f.s)

**MERCUREY Rouge - 1999**

2 Bouteilles  
Raymond Dureuil-Janthial



Lot 1415

BOURGOGNE HAUTES-CÔTES DE NUITS  
2003

1 Bouteille  
G.P

GEVREY-CHAMBERTIN - 2006

5 Bouteilles  
Moillard-Grivot  
(1 à 5 cm; e.l.s; 1 c.s + s.c.a)

10 Bouteilles | 130 / 150 €

**\*Lot 1418**

CHÂTEAU HAUT-CARRAS - 1999

Haut-Médoc  
(voir photo pour détail partiel et sans descriptif)

6 Bouteilles | 60 / 70 €

**\*Lot 1419**

CHÂTEAU DES ANNÉREUX - 2006

Lalande de Pomerol  
(voir photo pour détail partiel et sans descriptif)

6 Bouteilles | 90 / 100 €

**\*Lot 1420**

JULIENAS LA TRINQUÉE - 2004

Georges Duboeuf  
(voir photo pour détail partiel et sans descriptif)

12 Bouteilles | 60 / 80 €

**\*Lot 1421**

MORGON - 2006

Descombes & Georges Duboeuf  
(voir photo pour détail partiel et sans descriptif)

12 Bouteilles | 60 / 80 €

**\*Lot 1422**

ENSEMBLE DE BANDOL Blanc :

12 bouteilles de 24 1/2 bouteilles - DIV  
Mas de la Rouvière  
(voir photo pour détail partiel et sans descriptif)

36 Flacons | 180 / 220 €

Lot 1416



**\*Lot 1423**

CÔTE DE BEAUNE Blanc  
(11 de 1994 et 18 de 2000) - DIV

Joliette  
(voir photo pour détail partiel et sans descriptif)

29 Bouteilles | 140 / 160 €

**\*Lot 1424**

ENSEMBLE ALCOOLS - DIV

Divers  
(voir photo pour détail et descriptif)

11 Flacons | 80 / 120 €

**\*Lot 1425**

CHÂTEAU DAMASE - 2014

Bordeaux Supérieur  
(voir photo pour détail partiel et sans descriptif)

54 Bouteilles | 200 / 250 €

**\*Lot 1426**

CHÂTEAU TOUR D'AURON PASSION - 2012

Bordeaux Supérieur  
(voir photo pour détail partiel et sans descriptif)

42 Bouteilles | 200 / 250 €

**\*Lot 1427**

VIN DE FRANCE "FLEUR DE ROUGE" - NM

Georges Duboeuf  
(voir photo pour détail partiel et sans descriptif)

28 Bouteilles | 50 / 60 €

PROCHAINES VENTES  
EN PRÉPARATION  
SAMEDI 30 OCTOBRE 2021  
GRANDS VINS & ALCOOLS



1995  
**PETTRUS**  
POMEROIL  
**Grand Vin**  
Mise L.P. LACOSTE-LOUBAT  
PROPRIÉTAIRE A POMEROIL (GIRONDE) FRANCE  
MIS EN BOUTEILLES AU CHATEAU  
APPELLATION POMEROIL CONTRÔLÉE

1995  
**TRUS**  
MEROL  
**Grand Vin**  
Mise L.P. LACOSTE-LOUBAT  
PROPRIÉTAIRE A POMEROIL (GIRONDE) FRANCE  
MIS EN BOUTEILLES AU CHATEAU  
APPELLATION POMEROIL CONTRÔLÉE

**GRAND VIN**

## CHAMPAGNE

1949	CHAMPAGNE BRUT «BLACK NECK» Veuve A. Devaux.....	1
1949	CHAMPAGNE BRUT «BLACK NECK» Veuve A. Devaux.....	1
1953	CHAMPAGNE BRUT IMPERIAL Moët et Chandon .....	2 à 4
1961	CHAMPAGNE BRUT SOUVERAIN Henriot .....	9
	CHAMPAGNE BRUT BLANC DE BLANCS «DOM RUINART».....	7
1966	CHAMPAGNE EXTRA-BRUT RESERVE CUVÉE Perrier-Jouët .....	10
1969	CHAMPAGNE BRUT IMPERIAL Moët et Chandon .....	5
1975	CHAMPAGNE BRUT Deutz & Geldermann .....	13
1978	CHAMPAGNE BRUT COLLECTION «VASARELY» Taittinger .....	293
1979	CHAMPAGNE BRUT SAUVAGE Piper-Heidsieck .....	15
	CHAMPAGNE DES GOISSES Philipponnat .....	14
1981	CHAMPAGNE BRUT COLLECTION «ARMAN» Taittinger .....	293
	CHAMPAGNE EXTRA-BRUT «R.D.» Bollinger.....	553-554
	CHAMPAGNE VIEILLES VIGNES FRANÇAISES Bollinger.....	288
1982	CHAMPAGNE BRUT «DOM RUINART» .....	844
	CHAMPAGNE BRUT COLLECTION «MASSON» Taittinger .....	293
1983	CHAMPAGNE BRUT «BELLE EPOQUE» Perrier-Jouët .....	11-560
	CHAMPAGNE BRUT BLANC DE BLANCS «CLOS DU MESNIL» Krug .....	883
	CHAMPAGNE BRUT COLLECTION «VIEIRA DA SILVA» Taittinger .....	293
1985	CHAMPAGNE BRUT «CRISTAL» Louis Roederer .....	290
	CHAMPAGNE BRUT «DOM PERIGNON».....	877
	CHAMPAGNE BRUT «DOM RUINART» Rosé .....	845
	CHAMPAGNE BRUT «MILLESIME D'OR» Vranken .....	831-832
	CHAMPAGNE BRUT COLLECTION «LICHTENSTEIN» Taittinger .....	293
	CHAMPAGNE BRUT VINTAGE Krug .....	289
1986	CHAMPAGNE BRUT BLANC DE BLANCS «DOM RUINART».....	846
	CHAMPAGNE BRUT COLLECTION «HARTUNG» Taittinger.....	293
1988	CHAMPAGNE BRUT «DOM PERIGNON».....	291
	CHAMPAGNE BRUT «LOUISE» Pommery .....	903
	CHAMPAGNE BRUT «MILLESIME D'OR» Vranken .....	833
	CHAMPAGNE BRUT COLLECTION «IMA» Taittinger .....	293
1989	CHAMPAGNE BRUT Gaston Chiquet.....	16
	CHAMPAGNE BRUT «MILLESIME D'OR» Vranken .....	834
1990	CHAMPAGNE «GRAND BRUT» Perrier-Jouët .....	12
	CHAMPAGNE BRUT «DOM PERIGNON».....	902
	CHAMPAGNE BRUT «GRAND VINTAGE COLLECTION» Moët et Chandon..	6
	CHAMPAGNE BRUT «MILLESIME D'OR» Vranken .....	835
	CHAMPAGNE BRUT BLANC DE BLANCS.....	566
	«COMTES DE CHAMPAGNE» Taittinger	
	CHAMPAGNE BRUT COLLECTION «CORNEILLE» Taittinger .....	293
	CHAMPAGNE BRUT DOM RUINART.....	8
1992	CHAMPAGNE BRUT COLLECTION «MATTA» Taittinger .....	293
1994	CHAMPAGNE BRUT BLANC DE BLANCS.....	449-450
	«COMTES DE CHAMPAGNE» Taittinger	
1995	CHAMPAGNE BRUT «CRISTAL» Louis Roederer .....	876
1996	CHAMPAGNE BRUT Laurent-Perrier .....	17
	CHAMPAGNE BRUT «DOM PERIGNON» .....	292
	CHAMPAGNE BRUT «PALMES D'OR» Nicolas Feuillatte .....	882

1997	CHAMPAGNE BRUT «LA GRANDE ANNEE» Bollinger.....	555 à 557
1998	CHAMPAGNE BRUT COLLECTION «ZAO WOU KI» Taittinger.....	293
1999	CHAMPAGNE BRUT «LA GRANDE ANNEE» Bollinger.....	558
2000	CHAMPAGNE BRUT «DOM PERIGNON».....	878
2002	CHAMPAGNE BRUT Laurent-Perrier .....	562-563
	CHAMPAGNE BRUT «CRISTAL» Louis Roederer.....	559
2003	CHAMPAGNE BRUT «AMOUR DE DEUTZ» .....	875
	CHAMPAGNE BRUT «DOM PERIGNON».....	879 à 881
2004	CHAMPAGNE BRUT H. Blin .....	163
	CHAMPAGNE BRUT «DOM PERIGNON».....	1389
2005	CHAMPAGNE BRUT GRAND CRU BLANC DE BLANCS.....	836
	Louis Dubosquet	
2006	CHAMPAGNE BRUT Taittinger .....	1393
	CHAMPAGNE BRUT «DOM PERIGNON».....	1390
2007	CHAMPAGNE BRUT NATURE BLANC DE BLANCS .....	707
	«LES RACHAIS» Francis Boulard	
2008	CHAMPAGNE BRUT Taittinger .....	1387
	CHAMPAGNE BRUT Pol Roger .....	1393
	CHAMPAGNE BRUT «GRAND VINTAGE» Moët et Chandon .....	1393
2010	CHAMPAGNE EXTRA-BRUT GRAND CRU BLANC DE BLANCS .....	701
	«MINERAL» Agrapart & Fils	
	CHAMPAGNE SPECIAL CLUB «GRANDS TERROIRS .....	711
	DE CHARDONNAY» Pierre Gimonnet	
2011	CHAMPAGNE BRUT NATURE PREMIER CRU.....	713
	«LES BLANCHIENS» R. Pouillon & Fils	
2012	CHAMPAGNE BRUT Taittinger .....	1387
	CHAMPAGNE BRUT «CRISTAL» Louis Roederer.....	447
	CHAMPAGNE BRUT «LA GRANDE ANNEE» Bollinger.....	448
	CHAMPAGNE BRUT BLANC DE NOIRS .....	18
	«CÔTE DE BECHALIN» Roses de Jeanne	
2013	CHAMPAGNE BRUT NATURE GRAND CRU BLANC DE BLANCS .....	710
	VENUS» Pascal Agrapart	
	CHAMPAGNE BRUT NATURE PREMIER CRU.....	713-714
	«LES BLANCHIENS» R. Pouillon & Fils	
	CHAMPAGNE EXTRA-BRUT GRAND CRU BLANC DE BLANCS .....	712-714
	«LES VALNONS» R. Pouillon & Fils	
	CHAMPAGNE EXTRA-BRUT GRAND CRU BLANC DE BLANCS .....	702
	«MINERAL» Agrapart & Fils	
2015	CHAMPAGNE BRUT BLANC DE NOIRS «LES URSULES» .....	19
	Roses de Jeanne	
2016	CHAMPAGNE BRUT BLANC DE NOIRS «CÔTE DE VAL VILAINE» .....	20
	Roses de Jeanne	
2017	CHAMPAGNE BRUT BLANC DE NOIRS «CÔTE DE VAL VILAINE» .....	21-22
	Roses de Jeanne	
	CHAMPAGNE BRUT NATURE «FOSSE GRELY» Ruppert-Leroy .....	715
	CHAMPAGNE BRUT NATURE «LES COGNAUX» Ruppert-Leroy .....	716
	CHAMPAGNE BRUT NATURE «PAPILLON» Ruppert-Leroy .....	717
NM	CHAMPAGNE BRUT Ruinart.....	564
NM	CHAMPAGNE BRUT Veuve Clicquot Ponsardin .....	1388
NM	CHAMPAGNE BRUT «BLACK LABEL» Lanson .....	1395
NM	CHAMPAGNE BRUT «CUVÉE DES CRAYERES» Eric Rodez.....	706
NM	CHAMPAGNE BRUT «GRANDE CUVÉE» Krug .....	901-1391

NM	CHAMPAGNE BRUT «SEA CLOUD II» Drappier.....	1394
NM	CHAMPAGNE BRUT BLANC DE BLANCS Ruinart .....	565-1393
NM	CHAMPAGNE BRUT BLANC DE BLANCS GRAND CRU .....	1395
	Bruno Paillard	
NM	CHAMPAGNE BRUT BLANC DE NOIRS «MUMM DE VERZENAY» Mumm .....	561
NM	CHAMPAGNE BRUT GRAND CRU Louis Dubosquet.....	837
NM	CHAMPAGNE BRUT GRAND SIECLE «LA CUVÉE» Laurent-Perrier .....	561
NM	CHAMPAGNE BRUT GRANDS CRUS .....	567
	«PRELUDE A L'AN 2000» Taittinger	
NM	CHAMPAGNE BRUT IMPERIAL Moët et Chandon .....	1392-1394
NM	CHAMPAGNE BRUT MONOPOLE Heidsieck & Co.....	1394
NM	CHAMPAGNE BRUT PREMIER Louis Roederer .....	451-1394
NM	CHAMPAGNE BRUT PREMIER CRU Heidsieck & Co.....	163
NM	CHAMPAGNE BRUT PREMIERE CUVÉE Bruno Paillard.....	1395
NM	CHAMPAGNE BRUT RESERVE Billecart-Salmon .....	1395
NM	CHAMPAGNE BRUT Bollinger.....	1394
NM	CHAMPAGNE BRUT Pommery .....	1394
NM	CHAMPAGNE EXTRA-BRUT «ŒIL DE PERDRIX» Dehours .....	704-705
NM	CHAMPAGNE EXTRA-BRUT BLANC DE NOIRS LES BARRES.....	703
	Chartogne-Taillet	
NM	CHAMPAGNE EXTRA-BRUT CUVÉE N° 741 Jacquesson .....	708
NM	CHAMPAGNE EXTRA-BRUT CUVÉE N° 742 Jacquesson .....	709
NM	CÔTEAUX CHAMPENOIS AMBONNAY Claude Rémy.....	691

## BORDEAUX BLANC ET LIQOREUX

1900	CHÂTEAU FILHOT .....	1207
1913	CHÂTEAU SUDUIRAUT.....	1226
1916	CHÂTEAU GUIRAUD.....	1210
	CHÂTEAU LAFAURIE-PEYRAGUEY.....	1216
1917	CHÂTEAU LA TOUR BLANCHE.....	1214
1918	CHÂTEAU DE RAYNE-VIGNEAU .....	1203
1919	CHÂTEAU SUDUIRAUT.....	1227
1920	CLOS HAUT-PEYRAGUEY .....	1231
1921	CHÂTEAU CAILLOU .....	1196
1923	CHÂTEAU RAYMOND-LAFON .....	1222
1924	CHÂTEAU HAUT-BOMMES .....	1213
	CHÂTEAU RAYMOND-LAFON .....	1222
1925	CHÂTEAU DE RAYNE-VIGNEAU .....	1204
	CHÂTEAU SIGALAS-RABAUD .....	1225
1926	CHÂTEAU LAFAURIE-PEYRAGUEY.....	1217
1928	CHÂTEAU D'ARCHE «CREME DE TÊTE» .....	1201
	CHÂTEAU D'YQUEM .....	261
	CHÂTEAU RAYMOND-LAFON .....	1222
1929	CHÂTEAU CAILLOU «CREME DE TÊTE».....	1196
	CHÂTEAU D'YQUEM .....	262
	CHÂTEAU FILHOT .....	1208
1930	CHÂTEAU LAFAURIE-PEYRAGUEY.....	1217
1933	CHÂTEAU LAFAURIE-PEYRAGUEY.....	1217
1935	CHÂTEAU LA TOUR BLANCHE.....	1230
	CHÂTEAU RIEUSSEC .....	1224

1937	CHÂTEAU D'YQUEM .....	263
1937	CHÂTEAU GILLETTE «CREME DE TÊTE» .....	1209
	CHÂTEAU LA TOUR BLANCHE .....	1215
1938	CHÂTEAU D'ARCHE .....	1202
1939	CHÂTEAU RABAUD .....	1220
1940	CHÂTEAU RIEUSSEC .....	1224
1941	CHÂTEAU DE RAYNE-VIGNEAU .....	1205
	CHÂTEAU LAFAURIE-PEYRAGUEY .....	1218
1943	CHÂTEAU COUTET .....	1198
	CHÂTEAU SUDUIRAUT .....	1230
1945	CHÂTEAU DE RAYNE-VIGNEAU .....	1206
	CHÂTEAU DE RICAUD «VIN DE TÊTE» .....	1221
	CHÂTEAU D'YQUEM .....	264
	CHÂTEAU GUIRAUD .....	1211
	CHÂTEAU RABAUD .....	1220
1947	CHÂTEAU CAILLOU «CREME DE TÊTE» .....	1197
	CHÂTEAU D'YQUEM .....	265
	CHÂTEAU JONKA .....	1213
	CHÂTEAU RABAUD .....	1221
	DOMAINE RAYMOND LOUIS «CREME DE TÊTE» .....	1221
1948	CHÂTEAU COUTET .....	1199
	CHÂTEAU SUDUIRAUT .....	1228
1949	CHÂTEAU RAYMOND-LAFON .....	1223
1950	CHÂTEAU LAFAURIE-PEYRAGUEY .....	1219
1952	CHÂTEAU COUTET .....	1200
1953	CHÂTEAU GILLETTE Doux .....	1219
	CHÂTEAU PAJOT ENCLAVE YQUEM .....	1213
1955	CHÂTEAU RABAUD-PROMIS .....	1219
	CHÂTEAU SUDUIRAUT .....	1229
1959	CHÂTEAU CAILLOU «CREME DE TÊTE» .....	1197
	CHÂTEAU D'YQUEM .....	266-401 à 403
	CHÂTEAU GILLETTE CREME DE TÊTE .....	277
	CHÂTEAU GUIRAUD .....	1212
1961	CHÂTEAU GUIRAUD .....	1212
	CHÂTEAU LA TOUR BLANCHE .....	841
1962	CHÂTEAU D'YQUEM .....	620
1964	CHÂTEAU SUDUIRAUT .....	1229
1966	CHÂTEAU SUDUIRAUT .....	1229
1967	CHÂTEAU D'YQUEM .....	267
	CHÂTEAU GILLETTE CREME DE TÊTE .....	278
	CHÂTEAU GUIRAUD .....	1212
1970	CHÂTEAU D'YQUEM .....	874
1975	CHÂTEAU D'YQUEM .....	268
1980	CHÂTEAU CLIMENS .....	625
1981	CHÂTEAU DE MALLE .....	1366
	CHÂTEAU DE RAYNE-VIGNEAU .....	922
	CHÂTEAU D'YQUEM .....	917-918-1073
	CHÂTEAU FILHOT .....	625
1983	CHÂTEAU D'YQUEM .....	269
	CHÂTEAU GUIRAUD .....	922
1985	CHÂTEAU CLIMENS .....	258
	CHÂTEAU D'YQUEM .....	621 à 623
	CHÂTEAU RIEUSSEC .....	624

1986	CHÂTEAU CLIMENS .....	259
	CHÂTEAU LAFAURIE-PEYRAGUEY .....	1144
	CHÂTEAU D'YQUEM .....	270
	CHÂTEAU RIEUSSEC .....	1145
1988	CHÂTEAU CLIMENS .....	260
	CHÂTEAU DOISY DAENE .....	619-625
	CHÂTEAU D'YQUEM .....	272-271
	CHÂTEAU LAFAURIE-PEYRAGUEY .....	279-1144-1145
	CHÂTEAU RIEUSSEC .....	281
1989	CHÂTEAU D'YQUEM .....	919 à 921
1990	CHÂTEAU CLIMENS .....	362
	CHÂTEAU D'YQUEM .....	273-274
	CHÂTEAU RAYMOND-LAFON .....	280
1995	CHÂTEAU D'YQUEM .....	463-1046
	CHÂTEAU OLIVIER .....	651
1997	CHÂTEAU D'YQUEM .....	275
1998	CHÂTEAU D'YQUEM .....	276
2001	CAISSE DECOUVERTE SAUTERNES .....	1349
	CHÂTEAU CLIMENS .....	1349
	CHÂTEAU DE MYRAT .....	1349
	CHÂTEAU D'YQUEM .....	1085-1086
	CHÂTEAU GUIRAUD .....	1349
	CHÂTEAU LIOT .....	1349
	CHÂTEAU RIEUSSEC .....	1349
	CHÂTEAU SUDUIRAUT .....	1349
2002	CHÂTEAU D'YQUEM .....	1074
2003	CHÂTEAU CLIMENS .....	820
	CHÂTEAU RIEUSSEC .....	1348
2005	CHÂTEAU D'YQUEM .....	1121
	CHÂTEAU SUDUIRAUT .....	1333
2006	AILE D'ARGENT DE MOUTON ROTHSCHILD .....	1383
2010	CHÂTEAU RIEUSSEC .....	1087

## BORDEAUX ROUGE

1917	CHÂTEAU FIGEAC .....	840
1921	CHÂTEAU HAUT-MARBUZET .....	1192
1925	CHÂTEAU PAVIE .....	29
1926	CHÂTEAU DUCRU-BEAUCAILLOU .....	25
1934	CHÂTEAU MOUTON ROTHSCHILD .....	27
1940	CHÂTEAU HAUT-BRION .....	26
1945	CHÂTEAU HAUT-BRION .....	1185
1947	CHÂTEAU GRAND-PUY-LACOSTE .....	1334
	CHÂTEAU HAUT-BRION .....	1186
1948	CHÂTEAU HAUT-BRION .....	1187
1949	CHÂTEAU ST-GEORGES .....	31
1950	CHÂTEAU HAUT-BRION .....	1188
	CHÂTEAU LAFITE ROTHSCHILD .....	1193
1955	CHÂTEAU ROLLAND .....	1366
1956	CHÂTEAU MARGAUX .....	597
1959	CHÂTEAU HAUT-BRION .....	1189

1959	CHÂTEAU LATOUR .....	838
1960	CHÂTEAU PALMER .....	28
1961	CHÂTEAU CANON .....	852
	CHÂTEAU HAUT-BRION .....	1190
	CHÂTEAU LAFITE ROTHSCHILD .....	1193
1964	CHÂTEAU CHEVAL BLANC .....	854
1965	CHÂTEAU LATOUR .....	1194
1966	CHÂTEAU CHEVAL BLANC .....	24
	CHÂTEAU LA MISSION HAUT-BRION .....	860
	CHÂTEAU LATOUR .....	1195
1970	CHÂTEAU CANON .....	853
	CHÂTEAU CHEVAL BLANC .....	1054
	CHÂTEAU LATOUR .....	394
1971	CHÂTEAU HAUT-BRION .....	1191
1974	CHÂTEAU CHEVAL BLANC .....	574
	CHÂTEAU DUCRU-BEAUCAILLOU .....	581
1975	CHÂTEAU DUCRU-BEAUCAILLOU .....	582-583
	CHÂTEAU LYNCH BAGES .....	460
	CHÂTEAU PALMER .....	188
	CHÂTEAU PAPE CLEMENT .....	606
	CHÂTEAU PEYREAU .....	614
	CHÂTEAU TRIMOULET .....	695
1976	CHÂTEAU AUSONE .....	568
	CHÂTEAU CANON .....	571
	CHÂTEAU CHEVAL BLANC .....	1055
	CHÂTEAU LATOUR .....	1060
	CHÂTEAU MARGAUX .....	598
1978	CHÂTEAU DE CAMENSAC .....	580
	CHÂTEAU MALARTIC-LAGRAVIERE .....	596
1979	CHÂTEAU BRANE-CANTENAC .....	571
	CHÂTEAU HAUT-BRION .....	586
	CHÂTEAU LAFITE ROTHSCHILD .....	589
	CHÂTEAU L'ANGELUS .....	1059
	CHÂTEAU LASCOMBES .....	200
	CHÂTEAU LATOUR .....	593-1061
	CHÂTEAU LEOVILLE POYFERRE .....	862
	CHÂTEAU MALARTIC-LAGRAVIERE .....	595
	CHÂTEAU MONTROSE .....	571
	CHÂTEAU PAPE CLEMENT .....	607-1366
	CHÂTEAU PAVIE .....	608
	CHÂTEAU PAVIE DECESSE .....	1368
	CHÂTEAU PICHON LONGUEVILLE BARON .....	610
1980	CHÂTEAU CHEVAL BLANC .....	575
	CHÂTEAU MONTROSE .....	603-604
	CHÂTEAU PRIEURE-LICHINE .....	1369
1981	CHÂTEAU AUSONE .....	23
	CHÂTEAU CHEVAL BLANC .....	424-576
	CHÂTEAU LASCOMBES .....	1366
	CHÂTEAU MAZEYRES .....	600
	DOMAINE DE CHEVALIER .....	618
1982	CHÂTEAU BATAILLEY .....	569
	CHÂTEAU CHEVAL BLANC .....	839



<b>1982</b>	CHÂTEAU DE CAMENSAC .....	<b>578</b>	<b>1986</b>	CHÂTEAU LATOUR .....	<b>1065</b>	<b>1990</b>	CHÂTEAU HAUT-BRION .....	<b>219</b>
	CHÂTEAU LEOVILLE LAS CASES .....	<b>861</b>		CHÂTEAU LEOVILLE LAS CASES .....	<b>235</b>		CHÂTEAU LA CONSEILLANTE .....	<b>220</b>
	CHÂTEAU MALARTIC-LAGRAVIERE .....	<b>596</b>		CHÂTEAU LYNCH BAGES .....	<b>458-594-1007</b>		CHÂTEAU LA FLEUR-PETRUS .....	<b>222</b>
	CHÂTEAU MAZEYRES .....	<b>600-601</b>		CHÂTEAU MARGAUX .....	<b>867</b>		CHÂTEAU LA GAFFELIERE .....	<b>673</b>
	CHÂTEAU MOUTON BARONNE PHILIPPE .....	<b>605</b>		CHÂTEAU MOULINET .....	<b>617</b>		CHÂTEAU LAFLEUR .....	<b>224-227</b>
	CHÂTEAU PAVIE .....	<b>30-609</b>		CHÂTEAU MOUTON ROTHSCHILD .....	<b>868</b>		CHÂTEAU LAFON-ROCHET .....	<b>674</b>
	CHÂTEAU PHELAN-SEGUR .....	<b>32</b>		CHÂTEAU PAPE CLEMENT .....	<b>1008</b>		CHÂTEAU LASCOMBES .....	<b>681</b>
	PETRUS .....	<b>386</b>		CHÂTEAU PICHON LONGUEVILLE COMTESSE DE LALANDE .....	<b>249</b>		CHÂTEAU LATOUR .....	<b>228-1068</b>
<b>1983</b>	CHÂTEAU AUSONE .....	<b>203</b>		CHÂTEAU TALBOT .....	<b>252</b>		CHÂTEAU LEOVILLE BARTON .....	<b>233</b>
	CHÂTEAU COS D'ESTOURNEL .....	<b>453</b>		MEDOC «BICENTENAIRE DE LA REVOLUTION» .....	<b>1371</b>		CHÂTEAU LEOVILLE LAS CASES .....	<b>236-983</b>
	CHÂTEAU DASSAULT .....	<b>617</b>	<b>1987</b>	CHÂTEAU COTES TROIS MOULINS .....	<b>1381</b>		CHÂTEAU LEOVILLE POYFERRE .....	<b>238</b>
	CHÂTEAU HAUT-BRION .....	<b>856</b>		CHÂTEAU HAUT-BAGES LIBERAL .....	<b>1381</b>		CHÂTEAU L'EVANGILE .....	<b>239</b>
	CHÂTEAU MONTROSE .....	<b>453</b>		CHÂTEAU LATOUR .....	<b>1066</b>		CHÂTEAU LYNCH BAGES .....	<b>483</b>
	CHÂTEAU PICHON LONGUEVILLE COMTESSE DE LALANDE .....	<b>248</b>		CHÂTEAU MARGAUX .....	<b>396-397</b>		CHÂTEAU MOUTON ROTHSCHILD .....	<b>1375</b>
	CHÂTEAU PONTOISE CABARRUS .....	<b>616</b>		CHÂTEAU MATRAS .....	<b>1381</b>		CHÂTEAU PHELAN-SEGUR .....	<b>32</b>
	CHÂTEAU ROUGET .....	<b>1382</b>		CHÂTEAU MOUTON ROTHSCHILD .....	<b>1374</b>		CHÂTEAU PICHON LONGUEVILLE BARON .....	<b>247</b>
<b>1984</b>	CHÂTEAU COS D'ESTOURNEL .....	<b>577</b>	<b>1988</b>	CHÂTEAU CANON-LA-GAFFELIERE .....	<b>673</b>		CHÂTEAU TALBOT .....	<b>680</b>
	CHÂTEAU DE CAMENSAC .....	<b>579-580</b>		CHÂTEAU CHEVAL BLANC .....	<b>979</b>		CHÂTEAU TOUR DE LAFFITTE-CARCASSET .....	<b>695</b>
	CHÂTEAU MARGAUX .....	<b>599</b>		CHÂTEAU HAUT-BRION .....	<b>859-980-1004</b>		CHÂTEAU TROPLONG MONDOT .....	<b>253</b>
	DOMAINE DE CHEVALIER .....	<b>618</b>		CHÂTEAU HAUT-BRISSON .....	<b>1381</b>		PETRUS .....	<b>387</b>
<b>1985</b>	CHÂTEAU BRANE-CANTENAC .....	<b>1053</b>		CHÂTEAU LA CONSEILLANTE .....	<b>1006</b>	<b>1991</b>	CLOS FOURTET .....	<b>673</b>
	CHÂTEAU COS D'ESTOURNEL .....	<b>211-1056</b>		CHÂTEAU LA LAGUNE .....	<b>676</b>	<b>1992</b>	CHÂTEAU CANON .....	<b>573</b>
	CHÂTEAU DU VIEUX-GUINOT .....	<b>1412</b>		CHÂTEAU LAFLEUR .....	<b>227</b>		CHÂTEAU LATOUR .....	<b>1069-1070</b>
	CHÂTEAU FIGEAC .....	<b>1057</b>		CHÂTEAU LAFLEUR-GAZIN .....	<b>1377</b>	<b>1993</b>	CHÂTEAU ANGELUS .....	<b>682</b>
	CHÂTEAU HAUT-BRION .....	<b>454-857</b>		CHÂTEAU LE BOSQ .....	<b>614</b>		CHÂTEAU GRUAUD-LAROSE .....	<b>1377</b>
	CHÂTEAU LAFITE ROTHSCHILD .....	<b>395</b>		CHÂTEAU MARGAUX .....	<b>984</b>		CHÂTEAU LANESSAN .....	<b>1381</b>
	CHÂTEAU LAFLEUR .....	<b>227</b>		PETRUS .....	<b>1011</b>		CHÂTEAU LE SOULEY SAINTE CROIX .....	<b>692</b>
	CHÂTEAU LANESSAN .....	<b>1381</b>	<b>1989</b>	CAISSE BORDEAUX PRIMEURS .....	<b>1001</b>	<b>1994</b>	CHÂTEAU COS D'ESTOURNEL .....	<b>683</b>
	CHÂTEAU LATOUR .....	<b>1062 à 1064</b>		CHÂTEAU BEL AIR MARQUIS D'ALIGRE .....	<b>681</b>		CHÂTEAU HAUT-BRION .....	<b>426 à 429</b>
	CHÂTEAU L'EGLISE CLINET .....	<b>231</b>		CHÂTEAU BEYCHEVELLE .....	<b>680</b>		CHÂTEAU MOUTON ROTHSCHILD .....	<b>916</b>
	CHÂTEAU MARGAUX .....	<b>241-866</b>		CHÂTEAU CHEVAL BLANC .....	<b>1001</b>		CHÂTEAU TALBOT .....	<b>680</b>
	CHÂTEAU MAUCAILLOU .....	<b>1294</b>		CHÂTEAU HAUT-BRION .....	<b>939-1129 à 1131</b>	<b>1995</b>	CHÂTEAU ANGELUS .....	<b>202</b>
	CHÂTEAU MAZEYRES .....	<b>602</b>		CHÂTEAU LA LAGUNE .....	<b>676</b>		CHÂTEAU CHEVAL BLANC .....	<b>1036-1124</b>
	CHÂTEAU MONTROSE .....	<b>1071</b>		CHÂTEAU LAFITE ROTHSCHILD .....	<b>1001</b>		CHÂTEAU CLINET .....	<b>210</b>
	CHÂTEAU PAPE CLEMENT .....	<b>460</b>		CHÂTEAU LATOUR .....	<b>1001-1067</b>		CHÂTEAU DUCRU BEUCAILLOU .....	<b>1037</b>
	CHÂTEAU PAVIE DECESSE .....	<b>682</b>		CHÂTEAU LATOUR-MARTILLAC .....	<b>519-520</b>		CHÂTEAU GRUAUD LAROSE .....	<b>679</b>
	CHÂTEAU PONTOISE CABARRUS .....	<b>616</b>		CHÂTEAU L'ENCLOS .....	<b>685</b>		CHÂTEAU HAUT-BRION .....	<b>1005-1038-1039-1132</b>
	CHÂTEAU TAILLEFER .....	<b>611-612</b>		CHÂTEAU LYNCH BAGES .....	<b>459</b>		CHÂTEAU LA DOMINIQUE .....	<b>1377</b>
	CHÂTEAU TROTTE VIEILLE .....	<b>613</b>		CHÂTEAU MARGAUX .....	<b>1001</b>		CHÂTEAU LA FLEUR-PETRUS .....	<b>981</b>
	CLOS DU NOTAIRE .....	<b>1366</b>		CHÂTEAU MOUTON ROTHSCHILD .....	<b>1001</b>		CHÂTEAU LAFLEUR .....	<b>225</b>
	PETRUS .....	<b>1272</b>		CHÂTEAU PAPE CLEMENT .....	<b>683</b>		CHÂTEAU LASCOMBES .....	<b>681</b>
<b>1986</b>	CHÂTEAU BATAILLEY .....	<b>569-570</b>		CHÂTEAU PAVIE .....	<b>462</b>		CHÂTEAU LATOUR .....	<b>1040</b>
	CHÂTEAU CALON-SEGUR .....	<b>1003</b>		CHÂTEAU PONTET-CANET .....	<b>1010</b>		CHÂTEAU L'EGLISE CLINET .....	<b>232</b>
	CHÂTEAU CHEVAL BLANC .....	<b>425-855</b>		CHÂTEAU TALBOT .....	<b>985</b>		CHÂTEAU LEOVILLE BARTON .....	<b>234</b>
	CHÂTEAU COS D'ESTOURNEL .....	<b>212</b>		PETRUS .....	<b>1001-1138</b>		CHÂTEAU LEOVILLE LAS CASES .....	<b>237</b>
	CHÂTEAU GRUAUD LAROSE .....	<b>216</b>	<b>1990</b>	CHÂTEAU ANGELUS .....	<b>201</b>		CHÂTEAU L'EVANGILE .....	<b>240</b>
	CHÂTEAU HAUT-BRION .....	<b>217-218-858</b>		CHÂTEAU AUSONE .....	<b>204-205</b>		CHÂTEAU LYNCH BAGES .....	<b>678</b>
	CHÂTEAU LA CONSEILLANTE .....	<b>587</b>		CHÂTEAU CHEVAL BLANC .....	<b>208-1122-1123</b>		CHÂTEAU MARGAUX .....	<b>1041</b>
	CHÂTEAU LA FLEUR-PETRUS .....	<b>221</b>		CHÂTEAU CLINET .....	<b>209</b>		CHÂTEAU MARQUIS DE TERME .....	<b>675</b>
	CHÂTEAU LA TOUR DU PIN FIGEAC MOUEIX .....	<b>588</b>		CHÂTEAU COS D'ESTOURNEL .....	<b>213</b>		CHÂTEAU MOUTON ROTHSCHILD .....	<b>244-245-1042 à 1044</b>
	CHÂTEAU LANESSAN .....	<b>615</b>		CHÂTEAU DAUZAC .....	<b>675</b>		CHÂTEAU PAVIE .....	<b>1009</b>
	CHÂTEAU LASCOMBES .....	<b>590 à 592</b>		CHÂTEAU GRAND-PUY LACOSTE .....	<b>215</b>		CHÂTEAU TROTANOY .....	<b>254</b>



<b>1995</b>	PETRUS .....	<b>986-1045</b>	<b>1999</b>	CHÂTEAU MACAY .....	<b>695</b>	<b>2004</b>	CHÂTEAU MARGAUX .....	<b>1076</b>
	TERTRE ROTEOEUF .....	<b>256-1072</b>		CHÂTEAU MONBOUSQUET .....	<b>243</b>		CHÂTEAU NENIN .....	<b>685</b>
<b>1996</b>	CAISSE BORDEAUX PRIMEURS .....	<b>1002</b>		CHÂTEAU PICHON LONGUEVILLE BARON .....	<b>678</b>		CHÂTEAU SOCIANDO-MALLET .....	<b>672</b>
	CHÂTEAU AUSONE .....	<b>206</b>		CHÂTEAU QUINAULT L'ENCLOS .....	<b>251</b>		CLOS RENE .....	<b>1345</b>
	CHÂTEAU BRANE-CANTENAC .....	<b>572</b>		CHÂTEAU TOUR BELLEVUE .....	<b>695</b>	<b>2005</b>	CAISSE BORDEAUX COLLECTION DUCLOT .....	<b>1121</b>
	CHÂTEAU CALON SEGUR .....	<b>1141</b>	<b>2000</b>	CAISSE «CARRE D'AS» DUCLOT Magnums .....	<b>1000</b>		CHÂTEAU BEAU-SEJOUR BECOT .....	<b>405</b>
	CHÂTEAU CHEVAL BLANC .....	<b>1002</b>		CHÂTEAU BOYD-CANTENAC .....	<b>1053</b>		CHÂTEAU BOUSCAUT .....	<b>685</b>
	CHÂTEAU HAUT-BRION .....	<b>1351</b>		CHÂTEAU CALON SEGUR .....	<b>452</b>		CHÂTEAU BRANAIRE-DUCRU .....	<b>1104-1284</b>
	CHÂTEAU LAFITE ROTHSCHILD .....	<b>223-1002</b>		CHÂTEAU DU TERTRE .....	<b>675</b>		CHÂTEAU BRANE-CANTENAC .....	<b>409</b>
	CHÂTEAU LATOUR .....	<b>229-1002</b>		CHÂTEAU FIGEAC .....	<b>1125</b>		CHÂTEAU CHEVAL BLANC .....	<b>1121-1242</b>
	CHÂTEAU MARGAUX .....	<b>242-1002</b>		CHÂTEAU HAUT-BRION .....	<b>1000</b>		CHÂTEAU HAUT-BAGES LIBERAL .....	<b>674</b>
	CHÂTEAU MOUTON ROTHSCHILD .....	<b>1002</b>		CHÂTEAU LAFITE ROTHSCHILD .....	<b>1106</b>		CHÂTEAU HAUT-BRION .....	<b>1121</b>
	PETRUS .....	<b>1002</b>		CHÂTEAU LATOUR .....	<b>1000</b>		CHÂTEAU LA MISSION HAUT-BRION .....	<b>1121</b>
<b>1997</b>	CHÂTEAU HAUT-BRIGNAYS .....	<b>585-615</b>		CHÂTEAU LEOVILLE POYFERRE .....	<b>457</b>		CHÂTEAU LAFITE ROTHSCHILD .....	<b>455-1121</b>
	CHÂTEAU LAFITE ROTHSCHILD .....	<b>430 à 432</b>		CHÂTEAU LES HAUTS-CONSEILLANTS .....	<b>863</b>		CHÂTEAU LAGRANGE .....	<b>1108</b>
<b>1998</b>	CHÂTEAU AUSONE .....	<b>207</b>		CHÂTEAU MARGAUX .....	<b>1000</b>		CHÂTEAU LARMANDE .....	<b>670</b>
	CHÂTEAU BEYCHEVELLE .....	<b>1379</b>		CHÂTEAU MONTROSE .....	<b>461</b>		CHÂTEAU LATOUR .....	
	CHÂTEAU BRANAIRE .....	<b>488</b>		CHÂTEAU OLIVIER .....	<b>695</b>		CHÂTEAU LEOVILLE BARTON .....	<b>1110-1275</b>
	CHÂTEAU CALON-SEGUR .....	<b>489 à 498</b>		CHÂTEAU PAPE CLEMENT .....	<b>870</b>		CHÂTEAU LES HAUTS-CONSEILLANTS .....	<b>864</b>
	CHÂTEAU DE VALANDRAUD .....	<b>214</b>		CHÂTEAU PAVIE MACQUIN .....	<b>1143</b>		CHÂTEAU MALARTIC-LAGRAVIERE .....	<b>1284</b>
	CHÂTEAU GACHON .....	<b>584</b>		CHÂTEAU PEDESCLAUX .....	<b>674</b>		CHÂTEAU MARGAUX .....	<b>1121-1246</b>
	CHÂTEAU GRUAUD LAROSE .....	<b>679</b>		CHÂTEAU TALBOT .....	<b>1352</b>		CHÂTEAU MAUCAILLOU .....	<b>1111</b>
	CHÂTEAU LA CROIX DE GAY .....	<b>1382</b>		PETRUS .....	<b>389-1000-1100-1140</b>		CHÂTEAU MONTROSE .....	<b>1112</b>
	CHÂTEAU LAFITE ROTHSCHILD .....	<b>482</b>		SARGET DE GRUAUD-LAROSE .....	<b>1381</b>		CHÂTEAU MOUTON ROTHSCHILD .....	<b>1121</b>
	CHÂTEAU LAFON-ROCHET .....	<b>499 à 505</b>	<b>2001</b>	CHÂTEAU BRANAIRE .....	<b>1283</b>		CHÂTEAU PAPE CLEMENT .....	<b>1113</b>
	CHÂTEAU LARCIS DUCASSE .....	<b>506 à 511</b>		CHÂTEAU LA GRAVIERE .....	<b>1382</b>		CHÂTEAU PAVIE MACQUIN .....	<b>1135</b>
	CHÂTEAU LARMANDE .....	<b>512 à 518</b>		CHÂTEAU LATOUR .....	<b>1075</b>		CHÂTEAU PHELAN-SEGUR .....	<b>1114</b>
	CHÂTEAU LARRIVET-HAUT-BRION .....	<b>612</b>		CHÂTEAU LE CAILLOU .....	<b>1382</b>		CHÂTEAU PICHON LONGUEVILLE BARON .....	<b>1077</b>
	CHÂTEAU LATOUR .....	<b>982</b>		CHÂTEAU PICHON LONGUEVILLE COMTESSE LALANDE .....	<b>871</b>		CHÂTEAU PICHON LONGUEVILLE COMTESSE LALANDE .....	<b>1115</b>
	CHÂTEAU LATOUR-MARTILLAC .....	<b>521 à 528</b>		CHÂTEAU SIRAN .....	<b>675</b>		CHÂTEAU SOCIANDO-MALLET .....	<b>411-671-1281-1339</b>
	CHÂTEAU LEOVILLE POYFERRE .....	<b>529 à 533</b>		CHÂTEAU SOCIANDO-MALLET .....	<b>672</b>		CLOS DU CLOCHER .....	<b>864</b>
	CHÂTEAU LYNCH BAGES .....	<b>534 à 541</b>		PETRUS .....	<b>1084</b>		CLOS DU ROY .....	<b>692</b>
	CHÂTEAU MARGAUX .....	<b>542</b>	<b>2002</b>	CHÂTEAU CLERC MILON .....	<b>674</b>		CLOS FOURTET .....	<b>1136</b>
	CHÂTEAU MONBOUSQUET .....	<b>243</b>		CHÂTEAU GISCOURS .....			DOMAINE DE CHEVALIER .....	<b>414-1116</b>
	CHÂTEAU MOUTON ROTHSCHILD .....	<b>869</b>		CHÂTEAU LEOVILLE LAS CASES .....	<b>1278</b>		LE PETIT CHEVAL .....	<b>1118</b>
	CHÂTEAU PAPE CLEMENT .....	<b>683</b>		CHÂTEAU LYNCH BAGES .....	<b>677</b>		LE PETIT MOUTON DE MOUTON ROTHSCHILD .....	<b>1119</b>
	CHÂTEAU PEBY FAUGERES .....	<b>246</b>		CHÂTEAU PALMER .....	<b>1354</b>		PAVILLON ROUGE DU CHÂTEAU MARGAUX .....	<b>1120</b>
	CHÂTEAU PONTET-CANET .....	<b>872</b>		CHÂTEAU PAPE CLEMENT .....	<b>1285</b>		PETRUS .....	<b>390-391-1101-1121</b>
	CHÂTEAU PRIEURE-LICHINE .....	<b>543 à 551</b>		LA CHAPELLE DE LA MISSION HAUT-BRION .....	<b>1347</b>	<b>2006</b>	ALTER EGO DE PALMER .....	<b>1352</b>
	CHÂTEAU QUINAULT L'ENCLOS .....	<b>250</b>	<b>2003</b>	ALTER EGO DE PALMER .....	<b>1353</b>		CHÂTEAU BEAU-SEJOUR BECOT .....	<b>406</b>
	CHÂTEAU RAUZAN-SEGLA .....	<b>552</b>		CHÂTEAU CALON SEGUR .....	<b>1141</b>		CHÂTEAU BRANE-CANTENAC .....	<b>410</b>
	CHÂTEAU TROTANOY .....	<b>255</b>		CHÂTEAU LA POINTE .....	<b>685</b>		CHÂTEAU DES ANNEREAUX .....	<b>1419</b>
	CHÂTEAU VIEUX LARTIGUE .....	<b>1378</b>		CHÂTEAU ROC DE BOISSEAUX .....	<b>1381</b>		CHÂTEAU GRAND CORBIN-DESPAGNE .....	<b>1377</b>
	CLOS FOURTET .....	<b>1380</b>		CHÂTEAU SOCIANDO-MALLET .....	<b>1338</b>		CHÂTEAU HAUT-BRION .....	<b>1105</b>
	PETRUS .....	<b>388-1139</b>	<b>2004</b>	CHÂTEAU BEAU-SEJOUR BECOT .....	<b>673</b>		CHÂTEAU LA CONSEILLANTE .....	<b>1142-1329</b>
	VIEUX CHÂTEAU CERTAN .....	<b>257</b>		CHÂTEAU DE FIEUZAL .....	<b>685</b>		CHÂTEAU LA FLEUR DE GAY .....	<b>1330</b>
<b>1999</b>	CHÂTEAU HAUT-CARRAS .....	<b>1418</b>		CHÂTEAU DE PEZ .....	<b>1413</b>		CHÂTEAU LAROQUE .....	<b>1378</b>
	CHÂTEAU LAFLEUR .....	<b>226</b>		CHÂTEAU DE SALES .....	<b>1335</b>		CHÂTEAU LATOUR .....	<b>1109</b>
	CHÂTEAU LAFON-ROCHET .....	<b>674</b>		CHÂTEAU LA CONSEILLANTE .....	<b>1285</b>		CHÂTEAU LEOVILLE BARTON .....	<b>1274</b>
	CHÂTEAU LATOUR .....	<b>230</b>		CHÂTEAU LAROQUE .....	<b>1378</b>		CHÂTEAU LEOVILLE LAS CASES .....	<b>1331</b>
	CHÂTEAU LEOVILLE BARTON .....	<b>1274</b>		CHÂTEAU LAROCHE .....	<b>1274</b>		CHÂTEAU PAVIE MACQUIN .....	<b>1143</b>
	CHÂTEAU LYNCH BAGES .....	<b>1337</b>		CHÂTEAU LEOVILLE POYFERRE .....	<b>1283</b>		CHÂTEAU PICHON LONGUEVILLE BARON .....	<b>1078</b>

<b>2006</b>	CHÂTEAU SOCIANDO-MALLET .....	<b>412-1340</b>	<b>2012</b>	CHÂTEAU LAFITE ROTHSCHILD .....	<b>943</b>	<b>1999</b>	CORTON-CHARLEMAGNE Domaine Georges Roumier.....	<b>114</b>
	CHÂTEAU TROP LONG MONDOT .....	<b>1332</b>		CHÂTEAU LAMARZELLE CORMEY .....	<b>1381</b>		MONTRACHET Olivier Leflaive.....	<b>132</b>
	CLOS RENE .....	<b>1346</b>		CHÂTEAU LAMOTHE-CISSAC .....	<b>1381</b>	<b>2000</b>	CHABLIS "SAINT-MARTIN" Domaine Laroche .....	<b>648</b>
	DOMAINE DE CHEVALIER .....	<b>415</b>		CHÂTEAU LAROZE .....	<b>1377</b>		CORTON-CHARLEMAGNE Domaine Rollin Père & Fils.....	<b>914</b>
	LA RESERVE DE LEOVILLE BARTON .....	<b>1379</b>		CHÂTEAU LE SOULEY SAINTE CROIX .....	<b>694</b>	<b>2001</b>	PULIGNY-MONTRACHET Domaine du Château de Meursault .....	<b>913</b>
<b>2007</b>	CHÂTEAU GRAND CORBIN-DESPAGNE .....	<b>1373</b>		CHÂTEAU MARGAUX.....	<b>944</b>	<b>2002</b>	CHABLIS MONTEE DE TONNERRE Domaine François Raveneau .....	<b>1097</b>
	CHÂTEAU LYNCH BAGES .....	<b>677</b>		CHÂTEAU MOUTON ROTHSCHILD .....	<b>945</b>		CORTON-CHARLEMAGNE Domaine Georges Roumier.....	<b>115</b>
	CHÂTEAU PAVIE MACQUIN .....	<b>684</b>		PETRUS .....	<b>1103</b>		MEURSAULT-PERRIERES Domaine Coche-Dury .....	<b>1020</b>
	CHÂTEAU PICHON LONGUEVILLE BARON .....	<b>1079</b>	<b>2013</b>	CHÂTEAU DU MONTURON.....	<b>1381</b>		MONTRACHET Domaine des Comtes Lafon .....	<b>295</b>
	CHÂTEAU SOCIANDO-MALLET .....	<b>1281-1341-1342</b>		PETRUS .....	<b>1238</b>	<b>2003</b>	CHASSAGNE-MONTRACHET LES EMBRAZÉES .....	<b>915</b>
	PETRUS .....	<b>1102</b>	<b>2014</b>	CHÂTEAU CHASSE-SPLEEN .....	<b>899-900</b>		Domaine Bernard Morey & Fils	
<b>2008</b>	CHÂTEAU BEAU-SEJOUR BECOT .....	<b>898-1142</b>		CHÂTEAU DE FIEUZAL .....	<b>685</b>	<b>2004</b>	CHABLIS MONTEE DE TONNERRE Domaine François Raveneau .....	<b>934</b>
	CHÂTEAU BEAUSEJOUR DUFFAU-LAGAROSSE .....	<b>673</b>		CHÂTEAU FIGEAC .....	<b>1126</b>		MEURSAULT-CHARMES Domaine des Comtes Lafon.....	<b>966</b>
	CHÂTEAU BOUSCAUT.....	<b>685</b>		CHÂTEAU LAFITE ROTHSCHILD .....	<b>1107</b>	<b>2005</b>	CORTON-CHARLEMAGNE Domaine Coche-Dury.....	<b>1015</b>
	CHÂTEAU GISCOURS .....	<b>675</b>		CHÂTEAU PICHON LONGUEVILLE BARON .....	<b>1083</b>		MONTRACHET Domaine de la Romanée-Conti .....	<b>371-372</b>
	CHÂTEAU LAROQUE .....	<b>1378</b>		CHÂTEAU SOCIANDO-MALLET .....	<b>1343</b>	<b>2006</b>	CORTON-CHARLEMAGNE Domaine Coche-Dury.....	<b>925-1016</b>
	CHÂTEAU LEOVILLE BARTON .....	<b>1276-1277</b>		LE CARILLON D'ANGELUS .....	<b>1117</b>		CRIOTS-BATARD-MONTRACHET Domaine d'Auvenay .....	<b>928 à 930</b>
	CHÂTEAU LEOVILLE POYFERRE .....	<b>1279</b>		PETRUS .....	<b>1239</b>		MEURSAULT Domaine Coche-Dury .....	<b>199</b>
	CHÂTEAU PAVIE MACQUIN .....	<b>1280</b>	<b>2015</b>	CHÂTEAU GISCOURS .....	<b>1294</b>		MEURSAULT CLOS DE LA BARRE Domaine des Comtes Lafon .....	<b>965</b>
	CHÂTEAU PICHON LONGUEVILLE BARON .....	<b>1080</b>		CHÂTEAU LA TOUR CARNET .....	<b>1336</b>		MEURSAULT-PERRIERES Domaine Coche-Dury .....	<b>1021</b>
	CHÂTEAU SOCIANDO-MALLET .....	<b>1283</b>		CHÂTEAU SOCIANDO-MALLET .....	<b>1344</b>	<b>2007</b>	CHABLIS FORÊT Domaine François Raveneau .....	<b>933</b>
	CLOS DU JAUGUEYRON .....	<b>806</b>		PETRUS .....	<b>392</b>		CHABLIS LES CLOS Domaine Billaud-Simon.....	<b>778</b>
	LE PIN DE BELCIER .....	<b>1376</b>	<b>2016</b>	CHÂTEAU HAUT-BAILLY .....	<b>1127</b>		MEURSAULT-PERRIERES Domaine Coche-Dury .....	<b>1022</b>
	PETRUS .....	<b>1235</b>		CHÂTEAU LA GAFFELIERE.....	<b>1294</b>	<b>2008</b>	CHABLIS BUTTEAUX Domaine François Raveneau .....	<b>1095</b>
<b>2009</b>	CHÂTEAU BEAU-SEJOUR BECOT .....	<b>407</b>		CHÂTEAU MALESCOT SAINT-EXUPERY .....	<b>1133</b>		CHABLIS LES PREUSES Domaine Vincent Dauvissat .....	<b>125</b>
	CHÂTEAU CHEVAL BLANC .....	<b>1243</b>		CLOS FOURTET.....	<b>1137</b>		CORTON-CHARLEMAGNE Domaine Coche-Dury.....	<b>1017</b>
	CHÂTEAU DASSAULT .....	<b>1380</b>		CLOS LA GAFFELIERE .....	<b>896-897</b>		MEURSAULT-PERRIERES Domaine Coche-Dury .....	<b>369-1023</b>
	CHÂTEAU DE LAMARQUE.....	<b>580</b>		PETRUS .....	<b>393</b>	<b>2009</b>	PULIGNY-MONTRACHET LES REFERTS Domaine Jean-Marc Boillot .....	<b>885</b>
	CHÂTEAU HAUT-MARBUZET .....	<b>685</b>	<b>2017</b>	CHÂTEAU HAUT-BAILLY .....	<b>1128</b>		BOURGOGNE CHARDONNAY Domaine Coche-Dury .....	<b>107</b>
	CHÂTEAU LAFITE ROTHSCHILD .....	<b>1244-1245</b>		CHÂTEAU MALESCOT SAINT-EXUPERY .....	<b>1134</b>		CORTON-CHARLEMAGNE Domaine Jacques Prieur .....	<b>470</b>
	CHÂTEAU LAMOTHE-CISSAC .....	<b>1412</b>					MEURSAULT Domaine Coche-Dury.....	<b>932</b>
	CHÂTEAU LE SOULEY SAINTE CROIX .....	<b>692-693</b>					MEURSAULT-CAILLERETS Domaine Coche-Dury.....	<b>927</b>
	CHÂTEAU LYNCH BAGES .....	<b>865</b>					MEURSAULT-GENEVRIERES Domaine Coche-Dury .....	<b>926</b>
	CHÂTEAU MOUTON ROTHSCHILD .....	<b>1248-1249</b>					MEURSAULT-PERRIERES Domaine Coche-Dury .....	<b>368-1024</b>
	CHÂTEAU PICHON LONGUEVILLE BARON.....	<b>1081</b>				<b>2010</b>	CHASSAGNE-MONTRACHET LA BOUDRIOTTE .....	<b>775</b>
	CHÂTEAU SOCIANDO-MALLET .....	<b>413-1282-1284</b>					Domaine Bachey-Legros	
	CHÂTEAU TALBOT .....	<b>1379</b>					CORTON-CHARLEMAGNE Domaine Michel Juillot .....	<b>885</b>
	CRÔIX DE BEUCAILLOU.....	<b>873</b>					CORTON-CHARLEMAGNE Domaine Coche-Dury.....	<b>1018</b>
	PETRUS .....	<b>1236-1237</b>					MEURSAULT Domaine Coche-Dury .....	<b>109-110</b>
<b>2010</b>	CHÂTEAU BEAU-SEJOUR BECOT .....	<b>408</b>					MEURSAULT-GENEVRIERES Domaine Coche-Dury .....	<b>370</b>
	CHÂTEAU LA CONSEILLANTE .....	<b>1058</b>					MEURSAULT-PERRIERES Domaine Coche-Dury .....	<b>1025</b>
	CHÂTEAU MARGAUX.....	<b>1247</b>				<b>2011</b>	CHABLIS VAILLONS Domaine Vincent Dauvissat.....	<b>125</b>
	CHÂTEAU MONBOUSQUET.....	<b>684</b>					CORTON-CHARLEMAGNE Domaine Bonneau du Martray .....	<b>958</b>
	CHÂTEAU PICHON LONGUEVILLE BARON.....	<b>1082</b>					CORTON-CHARLEMAGNE Domaine Coche-Dury.....	<b>1019</b>
	LE PIN .....	<b>1240</b>					MEURSAULT Domaine Coche-Dury.....	<b>111</b>
<b>2011</b>	CHÂTEAU LASCOMBES.....	<b>1142</b>					PULIGNY-MONTRACHET Domaine Jacques Carillon.....	<b>772</b>
	CHÂTEAU LEOVILLE LAS CASES .....	<b>456</b>					SAINT-AUBIN LES FRIONNES Domaine Hubert Lamy .....	<b>777</b>
	CHÂTEAU SOCIANDO-MALLET .....	<b>672</b>					VIRE-CLESSE QUINTAINE CUVÉE E.J THEVENET	
	LE PIN .....	<b>1241</b>					Domaine de la Bongran.....	<b>765</b>
<b>2012</b>	CHÂTEAU CHEVAL BLANC .....	<b>940</b>				<b>2012</b>	CHASSAGNE-MONTRACHET LES VERGER .....	<b>770</b>
	CHÂTEAU GAZIN.....	<b>941</b>					Domaine Michel Niellon	
	CHÂTEAU HAUT-BRION .....	<b>942</b>					MEURSAULT Domaine Coche-Dury.....	<b>1094</b>

## BOURGOGNE BLANC

<b>1989</b>	CORTON-CHARLEMAGNE Domaine Marius Delarche.....	<b>446</b>
	MEURSAULT Domaine du Château de Meursault .....	<b>915</b>
	MEURSAULT-PERRIERES Joseph Drouhin .....	<b>884</b>
<b>1990</b>	CORTON-CHARLEMAGNE Domaine Denis Père & Fils .....	<b>689</b>
<b>1992</b>	MONTRACHET Domaine Leflaive .....	<b>294</b>
<b>1995</b>	MEURSAULT PREMIER CRU Domaine du Château de Meursault .....	<b>915</b>
	PULIGNY-MONTRACHET LES COMBETTES .....	<b>689</b>
	Domaine Henri Clerc & Fils	
<b>1996</b>	BATARD-MONTRACHET Verget .....	<b>296-297</b>
	CHASSAGNE-MONTRACHET LES VIDES BOURSES .....	<b>914</b>
	Domaine Gabriel Jouard	
	PULIGNY-MONTRACHET LES CHAMPS GAINS.....	<b>689</b>
	Domaine Henri Clerc & Fils	
<b>1997</b>	BOURGOGNE Leroy S.A.....	<b>689</b>
	MEURSAULT Chanson Père & Fils.....	<b>649-650-652</b>
	POUILLY-FUISSIE "CLOS REYSSIE" Domaine Valette .....	<b>885</b>
<b>1998</b>	CORTON-CHARLEMAGNE Domaine Coche-Dury.....	<b>1014</b>
	MONTRACHET Domaine Guy Amiot Père & Fils.....	<b>912</b>

<b>2012</b>	MEURSAULT LA GOUTTE D'OR Domaine Arnaud Ente.....	<b>1092</b>	<b>2018</b>	BOURGOGNE ALIGOTE Domaine Roulot.....	<b>101</b>	<b>1980</b>	CLOS DE VOUGEOT Jaboulet-Vercherre.....	<b>163</b>
	MEURSAULT LES ROUGEOTS Domaine Coche-Dury .....	<b>112</b>		BOURGOGNE BLANC Domaine Roulot.....	<b>101</b>		LA TÂCHE Domaine de la Romanée-Conti .....	<b>360</b>
	PULIGNY-MONTRACHET CLAVOILLON Domaine Leflaive .....	<b>118</b>		BOURGOGNE CHARDONNAY Domaine Arnaud Ente .....	<b>106</b>		POMMARD DES HOSPICES CUVÉE BILLARDET Mommessin.....	<b>643</b>
<b>2013</b>	ALOXE-CORTON Boudier Père & Fils.....	<b>1362</b>		BOURGOGNE HAUTES-CÔTES DE BEAUNE Blanc .....	<b>101</b>		VOLNAY-SANTENOTS DES HOSPICES CUVÉE GAUVAIN.....	<b>645-646</b>
	BOURGOGNE ALIGOTE SOUS CHATELET Domaine d'Auvenay.....	<b>931</b>		"BELLIS PERENNIS" Domaine Naudin-Ferrand .....			Mommessin	
	BOURGOGNE CHARDONNAY Domaine Coche-Dury .....	<b>108</b>		CHABLIS Domaine Vincent Dauvissat.....	<b>123</b>	<b>1982</b>	BOURGOGNE DE MARSANNAY .....	<b>59</b>
	CHARLEMAGNE Domaine de la Vougeraie.....	<b>961-962</b>		CHABLIS LES PREUSES Domaine Vincent Dauvissat .....	<b>124</b>		"CUVÉE DES VIEILLES MUREES" Domaine Clair-Daü .....	
	CHASSAGNE-MONTRACHET LA BOUDRIOTTE .....	<b>775</b>		CHASSAGNE-MONTRACHET Vincent Dancer .....	<b>134</b>		CORTON CLOS DES CORTONS FAIVELEY.....	<b>640</b>
	Domaine Bacheys-Legros			MEURSAULT CLOS DES BOUCHERES Domaine Roulot .....	<b>120</b>		VOLNAY-SANTENOTS DES HOSPICES .....	<b>646</b>
	CHASSAGNE-MONTRACHET LA ROMANEE Vincent Dancer.....	<b>446</b>		MEURSAULT LES ROUGEOTS Domaine Coche-Dury .....	<b>1147</b>		CUVÉE JEHAN-DE-MASSOL Mommessin	
	CHASSAGNE-MONTRACHET LES BLANCHOTS DESSUS .....	<b>776</b>		MEURSAULT SOUS LA VELLE Domaine Anne Boisson .....	<b>104</b>	<b>1983</b>	SAVIGNY-LES-BEAUNE Louis Deschamps .....	<b>1385</b>
	Domaine Coffinet-Duvernay			MEURSAULT VIEILLES VIGNES Domaine Christophe Bellang.....	<b>651</b>	<b>1984</b>	CHAPELLE-CHAMBERTIN Patriarche Père & Fils .....	<b>911</b>
	CHEVALIER-MONTRACHET Domaine Jacques Prieur.....	<b>471</b>		MEURSAULT-GENEVRIERES Pierre Girardin .....	<b>133</b>		CLOS DE LA ROCHE Domaine Hubert Lignier.....	<b>1027</b>
	CORTON-CHARLEMAGNE Domaine Bonneau du Martray .....	<b>959-960</b>		MEURSAULT-PERRIERES Vincent Dancer .....	<b>134</b>		GEVREY-CHAMBERTIN Leroy S.A .....	<b>988</b>
	MEURSAULT LES ROUGEOTS Domaine Coche-Dury .....	<b>113</b>		MONTRACHET Domaine des Comtes Lafon .....	<b>102-103</b>	<b>1985</b>	BEAUNE Joseph Drouhin .....	<b>635</b>
	PETIT CHABLIS Domaine Vincent Dauvissat.....	<b>125</b>	<b>2019</b>	BOURGOGNE ALIGOTE Domaine Taupenot-Merme .....	<b>121-122</b>		CHAMBOLLE-MUSIGNY Domaine Georges Roumier.....	<b>990</b>
	RULLY LES MARGOTES Domaine Vincent Dureuil-Janthial .....	<b>777</b>		CHABLIS VAILLONS Domaine Vincent Dauvissat.....	<b>123</b>		RICHEBOURG Domaine Charles Noellat .....	<b>907</b>
	VOUGEOT LE CLOS BLANC DE VOUGEOT .....	<b>963-964</b>		MÂCON-VERZE Domaine Leflaive .....	<b>1293</b>	<b>1986</b>	BEAUNE-GREVES Joseph Drouhin .....	<b>636-647</b>
	Domaine de la Vougeraie			MEURSAULT Domaine Henri Boillot .....	<b>116-117</b>		CLOS DE VOUGEOT L.A. Montoy .....	<b>911</b>
<b>2014</b>	CHASSAGNE-MONTRACHET LES BLANCHOTS DESSUS .....	<b>776</b>					LA ROMANEE Bouchard Père & Fils .....	<b>44</b>
	Domaine Coffinet-Duvernay						CLOS DE VOUGEOT S.C La Juvinière .....	<b>911</b>
	MONTRACHET Domaine de la Romanée-Conti .....	<b>1250</b>					MERCUREY CLOS LEVEQUE Château d'Étroyes.....	<b>1386</b>
	PULIGNY-MONTRACHET CLOS DU CAILLERET.....	<b>446</b>				<b>1988</b>	BEAUNE CLOS DES MOUCHES Joseph Drouhin .....	<b>634</b>
	Domaine des Lambrays						BOURGOGNE Domaine G. Roumier.....	<b>1032</b>
<b>2015</b>	CHABLIS BEAUROY Domaine Laurent Tribut.....	<b>123</b>				<b>1989</b>	VOSNE-ROMANEE LES GENEVRIERES Domaine Leroy .....	<b>995</b>
	CHABLIS VAU DE VEY Domaine des Malandes.....	<b>1384</b>				<b>1990</b>	BOURGOGNE Domaine G. Roumier.....	<b>1033</b>
	CHASSAGNE-MONTRACHET MORGEOT Domaine Thomas Morey .....	<b>771</b>					ROMANEE-CONTI.....	<b>300-987</b>
	MEURSAULT-GOUTTES D'OR Domaine Vincent Latour.....	<b>773</b>				<b>1992</b>	ALOXE-CORTON François Gay .....	<b>1417</b>
	NUITS-SAINT-GEORGES CLOS DE LA MARECHALE .....	<b>766</b>					ECHÉZEUX Domaine de la Romanée-Conti.....	<b>904</b>
	Domaine Jacques-Frédéric Mugnier						LA TÂCHE Domaine de la Romanée-Conti .....	<b>904</b>
	PULIGNY-MONTRACHET Domaine Jacques Carillon.....	<b>768</b>					RICHEBOURG Domaine de la Romanée-Conti.....	<b>904</b>
	SAINT-AUBIN LA PRINCEE Domaine Hubert Lamy .....	<b>767</b>					ROMANEE-CONTI.....	<b>904</b>
	SAINT-AUBIN LE CHARMOIS Domaine Jean-Claude Bachelet & Fils.....	<b>769</b>					ROMANEE-SAINT-VIVANT Domaine de la Romanée-Conti .....	<b>904</b>
<b>2016</b>	CHABLIS BUTTEAUX Domaine François Raveneau .....	<b>1096</b>					VOLNAY-SANTENOTS DES HOSPICES .....	<b>909</b>
	CHABLIS MONTEE DE TONNERRE Domaine François Raveneau .....	<b>1098</b>					CUVÉE JEHAN DE MASSOL S.D.V .....	
	MEURSAULT-BLAGNY Faiveley.....	<b>821</b>				<b>1993</b>	POMMARD Mommessin .....	<b>641</b>
	MEURSAULT-PERRIERES Domaine Vincent Latour .....	<b>774</b>				<b>1995</b>	CLOS DE TART .....	<b>440-441</b>
	NUITS-SAINT-GEORGES CLOS DE LA MARECHALE .....	<b>766</b>				<b>1996</b>	CLOS DE TART .....	<b>442-443</b>
	Domaine Jacques-Frédéric Mugnier						NUITS-SAINT-GEORGES DES HOSPICES .....	
	POUILLY-FUISSE "24 CARATS" Eric Forest.....	<b>765</b>					LES RUES DE CHAUX Tollinche Frères	
	PULIGNY-MONTRACHET "NEXE FLORE" Domaine Benoît Ente .....	<b>1093</b>					RICHEBOURG Domaine de la Romanée-Conti.....	<b>60</b>
	PULIGNY-MONTRACHET LES ENSEIGNERES Domaine Coche-Dury .....	<b>469</b>					ROMANEE-SAINT-VIVANT Domaine de la Romanée-Conti .....	<b>433 à 437</b>
	PULIGNY-MONTRACHET LES FOLATIERES Etienne Sauzet .....	<b>127</b>					RULLY "LA CHAUME" Charton et Trébuchet.....	<b>647</b>
	PULIGNY-MONTRACHET LES REFERTS Etienne Sauzet .....	<b>129</b>					VOSNE-ROMANEE Domaine Gros Frère & Sœur .....	<b>479</b>
	RULLY "LE MEIX CADOT" Domaine Vincent Dureuil-Janthial.....	<b>772</b>					CLOS DE VOUGEOT Chanson Père & Fils.....	<b>639</b>
	SAINT-AUBIN LE CHARMOIS Domaine Jean-Claude Bachelet & Fils.....	<b>772</b>					CORTON-GRANCEY Louis Latour .....	<b>884</b>
<b>2017</b>	BATARD-MONTRACHET Domaine Pierre Morey.....	<b>119</b>				<b>1998</b>	ALOXE-CORTON Domaine Rollin Père & Fils .....	<b>910</b>
	BOURGOGNE CHARDONNAY Domaine Arnaud Ente.....	<b>106</b>					BOURGOGNE Leroy S.A.....	<b>689</b>
	MEURSAULT Domaine Arnaud Ente .....	<b>105</b>					CHAMBERTIN-CLOS DE BEZE Domaine Debray .....	<b>1355</b>
	PULIGNY-MONTRACHET Etienne Sauzet .....	<b>126</b>					CORTON Domaine Bonneau du Martray .....	<b>949-950</b>
	PULIGNY-MONTRACHET LES PERRIERES Etienne Sauzet .....	<b>128</b>				<b>1999</b>	CORTON DES HOSPICES CUVÉE DOCTEUR PESTE.....	<b>445</b>
<b>2018</b>	BEAUNE CLOS DES MOUCHES Joseph Drouhin .....	<b>130-131</b>					LA TÂCHE Domaine de la Romanée-Conti .....	<b>374-375</b>

## BOURGOGNE ROUGE

<b>1941</b>	BEAUNE-GREVES Patriarche Père & Fils .....	<b>905</b>
<b>1949</b>	RICHEBOURG A. Bichot & Cie.....	<b>298</b>
<b>1954</b>	ROMANEE-CONTI.....	<b>1232</b>
<b>1959</b>	BEAUNE LES AVAUX F. Fanton.....	<b>1372</b>
<b>1961</b>	CHARMES-CHAMBERTIN Peirazeau-Groffier.....	<b>298</b>
<b>1963</b>	BEAUNE LES MARCONNETS F. Fanton.....	<b>1372</b>
<b>1964</b>	BEAUNE CLOS DES MOUCHES F. Fanton .....	<b>1372</b>
	BEAUNE LES MOUCHES F. Fanton .....	<b>1372</b>
<b>1969</b>	MUSIGNY Domaine G. Roumier et ses Fils.....	<b>1034</b>
	VOSNE-ROMANEE LES MALCONSORTS Cathiard-Molinier .....	<b>842</b>
<b>1970</b>	VOUGEOT PREMIER CRU Grivelet Père & Fils .....	<b>1372</b>
<b>1971</b>	CHAMBOLLE-MUSIGNY Grivelet Père & Fils .....	<b>1370</b>
<b>1972</b>	CHAMBOLLE-MUSIGNY Mme Vve A. Clerget.....	<b>1370</b>
	ROMANEE-SAINT-VIVANT Patriarche Père & Fils .....	<b>906</b>
<b>1973</b>	BONNES-MARES Domaine G. Roumier et ses Fils .....	<b>1030</b>
	CHAMBOLLE-MUSIGNY CHARMES Mme Vve A. Clerget .....	<b>1370</b>
	POMMARD Château de Pommard.....	<b>1367</b>
	VOSNE-ROMANEE LES SUCHOTS René Mugneret.....	<b>1372</b>
<b>1974</b>	POMMARD Château de Pommard.....	<b>1367</b>
	ROMANEE-SAINT-VIVANT Domaine de la Romanée-Conti .....	<b>400</b>
<b>1976</b>	BOURGOGNE DE MARSANNAY .....	<b>58</b>
	"CUVÉE DES VIEILLES MUREES" Domaine Clair-Daü .....	
	MUSIGNY Domaine G. Roumier et ses Fils.....	<b>1035</b>
	NUITS-SAINT-GEORGES Leroy S.A.....	<b>989</b>
	POMMARD Château de Pommard.....	<b>1367</b>
<b>1978</b>	CHARMES-CHAMBERTIN Domaine Hubert Lignier.....	<b>1026</b>
<b>1979</b>	CHAMBERTIN Charles Viénot.....	<b>637</b>
	CHAMBOLLE-MUSIGNY AMOUREUSES Domaine G. Roumier .....	<b>1029</b>
	VOUGEOT LES PETITS VOUGEOT Domaines Bertagna .....	<b>1370</b>

<b>1999</b>	MERCUREY Raymond Dureuil-Janthial .....	<b>1417</b>	<b>2005</b>	POMMARD LES VIGNOTS Lahaye P & F .....	<b>697</b>	<b>2011</b>	Domaine Guilhem et Jean-Luc Goisot		
	MOREY-SAINT-DENIS CLOS DE LA BUSSIÈRE.....	<b>993</b>		POMMARD PREMIER CRU Leroy S.A.....	<b>938</b>		CHAMBOLLE-MUSIGNY LES CRAS Domaine Georges Roumier.....	<b>418</b>	
	Domaine Georges Roumier			RICHEBOURG Domaine de la Romanée-Conti.....	<b>379</b>		CHAMBOLLE-MUSIGNY LES FUEES Domaine Ghislaine Barthod.....	<b>737</b>	
	MUSIGNY Domaine Georges Roumier.....	<b>994</b>		VOLNAT CLOS DES 60 OUVREES Domaine de la Pousse d'or.....	<b>476</b>		CHAMBOLLE-MUSIGNY LES GRUENCHERS .....	<b>738</b>	
	SANTENAY-GRAVIERES Domaine des Hautes-Cornières .....	<b>910</b>		VOLNAY -CLOS DES CHÊNES Domaine des Comtes Lafon .....	<b>476</b>		Domaine Ghislaine Barthod		
<b>2000</b>	MAZIS-CHAMBERTIN VIEILLES VIGNES Domaine Dugat-Py .....	<b>62</b>		VOLNAY SANTENOTS-DU-MILIEU Domaine des Comtes Lafon.....	<b>476</b>		CHASSAGNE-MONTRACHET VIEILLES VIGNES.....	<b>740</b>	
	SANTENAY CLOS ROUSSEAU Mommessin.....	<b>644</b>	<b>2006</b>	CORTON-MARECHAUDS Tollinche Frères .....	<b>1385</b>		Domaine Jean-Claude Bachelet & Fils		
<b>2001</b>	CHAMBERTIN Domaine Trapet Père & Fils.....	<b>956-957</b>		GEVREY-CHAMBERTIN Moillard-Grivot.....	<b>1417</b>		CORTON PRINCE FLORENT DE MERODE .....	<b>1269</b>	
	CHAMBERTIN-CLOS DE BEZE Frédéric Magnien .....	<b>439</b>		LA ROMANEE Comte Liger-Belair .....	<b>924</b>		Domaine de la Romanée-Conti		
	CHAMBOLLE-MUSIGNY LES CHARMES.....	<b>1361</b>		MOREY-SAINT-DENIS AUX CHARMES Domaine Pierre Amiot.....	<b>1365</b>		ECHÉZEUX Domaine Faiveley .....	<b>477</b>	
	Domaine Charles Allexant & Fils			NUITS-SAINT-GEORGES CLOS DE LA MARECHALE .....	<b>422</b>		ECHÉZEUX Domaine de la Romanée-Conti.....	<b>438-1267</b>	
	CHAMBOLLE-MUSIGNY LES CHARMES Domaine Ponsot.....	<b>445</b>		Domaine Jacques-Frédéric Mugnier			ECHÉZEUX Domaine des Perdrix.....	<b>477</b>	
	POMMARD Mommessin .....	<b>642</b>		VOSNE-ROMANEE CUVÉE DUVAULT-BLOCHET .....	<b>935</b>		ECHÉZEUX Bouchard Père & Fils .....	<b>478</b>	
	POMMARD EN LARGILLIÈRE Albert Boillot.....	<b>697</b>		Domaine de la Romanée-Conti			GEVREY-CHAMBERTIN Domaine Trapet Père & Fils.....	<b>731</b>	
<b>2002</b>	CHAMBOLLE-MUSIGNY LES CHARMES Domaine Hervé Sigaut .....	<b>686</b>	<b>2007</b>	ALOXE-CORTON LES VALOZIERES Domaine Gérard Julien .....	<b>1356</b>		GEVREY-CHAMBERTIN EN CHAMPS Domaine Olivier Guyot .....	<b>814 à 816</b>	
	CHAMBOLLE-MUSIGNY LES CHATELOTS Domaine Hervé Sigaut .....	<b>688</b>		ALOXE-CORTON LES VALOZIERES Domaine Jacob.....	<b>1362</b>		GEVREY-CHAMBERTIN LES CAZETIERS Domaine Philippe Naddef.....	<b>761</b>	
	CHAMBOLLE-MUSIGNY LES CRAS Domaine Georges Roumier.....	<b>992</b>		CLOS SAINT-DENIS Domaine Pierre Amiot.....	<b>1358</b>		GRANDS-ECHÉZEUX Domaine de la Romanée-Conti.....	<b>1263</b>	
	CHAMBOLLE-MUSIGNY LES VEROILLES Domaine Bart .....	<b>1415</b>		MOREY-SAINT-DENIS CLOS DE LA BUSSIÈRE.....	<b>419</b>		LA TÂCHE Domaine de la Romanée-Conti.....	<b>1251</b>	
	CHASSAGNE-MONTRACHET LA MALTROIE.....	<b>910</b>		Domaine Georges Roumier			MARSANNAY CLOS DU ROY Domaine Sylvain Pataille.....	<b>479</b>	
	Domaine Guy Amiot Père & Fils			SAVIGNY-LES-BEAUNE J.P. Maldant .....	<b>691</b>		MARSANNAY LES GENELIERES Domaine Philippe Naddef.....	<b>746</b>	
	ECHÉZEUX Marché aux Vins .....	<b>1361</b>	<b>2008</b>	CHAMBOLLE-MUSIGNY LES CRAS Domaine Georges Roumier.....	<b>417</b>		MOREY-SAINT-DENIS Domaine Dujac .....	<b>727</b>	
	GRANDS-ECHÉZEUX Marché aux Vins .....	<b>1361</b>		CLOS DES LANGRES Domaine d'Arduhu .....	<b>1386</b>		MOREY-SAINT-DENIS CLOS DE LA BUSSIÈRE.....	<b>420</b>	
	MAZOYERES-CHAMBERTIN Domaine Taupenot-Merme.....	<b>1360</b>		NUITS-SAINT-GEORGES CLOS DE LA MARECHALE .....	<b>423</b>		Domaine Georges Roumier		
	VOSNE-ROMANEE LES SUCHOTS Domaine Michel Noëllat.....	<b>908</b>		Domaine Jacques-Frédéric Mugnier			NUITS-SAINT-GEORGES AUX PERDRIX "LES 8 OUVREES" .....	<b>480</b>	
<b>2003</b>	BONNES-MARES Louis Jadot .....	<b>299</b>		NUITS-SAINT-GEORGES LES DAMODES.....	<b>812-813</b>		Domaine des Perdrix		
	CHAMBOLLE-MUSIGNY Louis Jadot .....	<b>638</b>		Domaine Alain Jeanniard			NUITS-SAINT-GEORGES LES GRANDES VIGNES Sylvain Loichet .....	<b>819</b>	
	CHARMES-CHAMBERTIN Domaine Taupenot-Merme.....	<b>1359</b>		VOSNE-ROMANEE AUX BRULEES Yves Chevallier.....	<b>697</b>		NUITS-SAINT-GEORGES LES SAINT-GEORGES Thibault Liger-Belair .....	<b>755</b>	
	CHASSAGNE-MONTRACHET CLOS SAINT-JEAN .....	<b>923</b>	<b>2009</b>	CHAMBOLLE-MUSIGNY Domaine Georges Roumier.....	<b>991</b>		RICHEBOURG Domaine de la Romanée-Conti.....	<b>1255</b>	
	Domaine Guy Amiot Père & Fils			CHAMBOLLE-MUSIGNY LES BEAUX BRUNS.....	<b>688</b>		ROMANEE-SAINT-VIVANT Domaine de la Romanée-Conti .....	<b>1258</b>	
	CHASSAGNE-MONTRACHET LA MALTROIE.....	<b>910</b>		Domaine Anne et Hervé Sigaut			VOLNAY Domaine Dubreuil-Fontaine.....	<b>648</b>	
	Domaine Guy Amiot Père & Fils			CHAMBOLLE-MUSIGNY LES SENTIERS VIEILLES VIGNES .....	<b>689</b>		VOSNE-ROMANEE CUVÉE DUVAULT-BLOCHET .....	<b>1270</b>	
	CLOS DE TART .....	<b>1273</b>		Domaine Anne et Hervé Sigaut			Domaine de la Romanée-Conti		
	CÔTE DE BEAUNE-VILLAGES Leroy S.A.....	<b>750</b>		CHOREY-LES-BEAUNE PIECE DU CHAPITRE Domaine Tollot-Beaut....	<b>748</b>		<b>2012</b>	BOURGOGNE HAUTES-CÔTES DE NUITS Domaine Anne Gros.....	<b>722</b>
	ECHÉZEUX Domaine Georges Noëllat .....	<b>687</b>		CHOREY-LES-BEAUNE PIECE DU CHAPITRE Rouge.....	<b>749</b>			CHARMES-CHAMBERTIN Domaine Armand Rousseau.....	<b>948</b>
	SANTENAY Leroy S.A .....	<b>753</b>		CLOS DE VOUGEOT Domaine Chantal Lescure.....	<b>759</b>			GEVREY-CHAMBERTIN Domaine Alain Jeanniard .....	<b>731</b>
	VOLNAY Leroy S.A.....	<b>754</b>		MARANGES Leroy S.A .....	<b>936</b>			GRANDS-ECHÉZEUX Domaine de la Romanée-Conti.....	<b>1264</b>
<b>2004</b>	CLOS DE LA ROCHE Domaine Pierre Amiot.....	<b>1357</b>		POMMARD LES BERTINS Domaine Chantal Lescure .....	<b>725</b>			LA TÂCHE Domaine de la Romanée-Conti .....	<b>1252</b>
	CLOS DE LA ROCHE VIEILLES VIGNES Domaine Ponsot.....	<b>955</b>		SAVIGNY-LES-BEAUNE LES BOURGEOIS Domaine Simon Bize & Fils	<b>747</b>			ROMANEE-SAINT-VIVANT Domaine de la Romanée-Conti .....	<b>1259</b>
	NUITS-SAINT-GEORGES AUX VIGNERONDES Faiveley .....	<b>817</b>		VOLNAY Domaine Chantal Lescure.....	<b>724</b>			SANTENAY CLOS ROUSSEAU LES FOURNEAUX VIEILLES VIGNES....	<b>721</b>
	VOSNE-ROMANEE Domaine Michel Noëllat .....	<b>1415</b>	<b>2010</b>	BEAUNE CLOS DU ROI Domaine Rapet Père & Fils.....	<b>724</b>			Domaine Bachey-Legros	
	VOSNE-ROMANEE LES SUCHOTS Domaine Michel Noëllat.....	<b>1416</b>		BEAUNE LES CENT VIGNES Poulet Père & Fils.....	<b>688</b>			VOUGEOT LES CRAS Patrice Rion .....	<b>818</b>
<b>2005</b>	ALOXE-CORTON Domaine Tollot-Beaut.....	<b>749</b>		CHAMBERTIN Domaine Jacques Prieur.....	<b>475</b>		<b>2013</b>	BONNES-MARES Domaine Bruno Clair .....	<b>472</b>
	GEVREY-CHAMBERTIN LAVAUX SAINT-JACQUES .....	<b>688</b>		ECHÉZEUX Domaine Christian Clerget .....	<b>730</b>			BONNES-MARES Domaine Robert Groffier Père & Fils .....	<b>472</b>
	Domaine Dupont-Tisserandot			GRANDS-ECHÉZEUX Domaine de la Romanée-Conti.....	<b>1262</b>			BONNES-MARES Domaine de la Vougeaie.....	<b>951-952</b>
	LA TÂCHE Domaine de la Romanée-Conti.....	<b>376-377</b>		GRIOTTE-CHAMBERTIN Domaine Ponsot.....	<b>444</b>			CHAMBOLLE-MUSIGNY Domaine Georges Roumier .....	<b>416</b>
	MUSIGNY Domaine Jacques Prieur .....	<b>474</b>		MARANGES Leroy S.A .....	<b>937</b>			CHAMBOLLE-MUSIGNY LES GRUENCHERS Domaine Dujac.....	<b>76</b>
	NUITS-SAINT-GEORGES CLOS DE LA MARECHALE .....	<b>422</b>		NUITS-SAINT-GEORGES "CHARMOTTES" .....	<b>727</b>			CHARMES-CHAMBERTIN Domaine Castagnier.....	<b>473-758</b>
	Domaine Jacques-Frédéric Mugnier			Domaine Chauvenet-Chopin				CLOS DE LA ROCHE VIEILLES VIGNES Domaine Ponsot.....	<b>90</b>
	NUITS-SAINT-GEORGES LES SAINT GEORGES.....	<b>480</b>		NUITS-SAINT-GEORGES LES BOUSSELOTS.....	<b>688</b>			CLOS DE VOUGEOT Domaine de la Vougeaie .....	<b>953-954</b>
	Domaine Henri Gouges			Domaine Philippe Gavignet				CÔTE DE NUITS-VILLAGES Leroy S.A.....	<b>751-752</b>
	POMMARD LES BERTINS Domaine Chantal Lescure.....	<b>725</b>		RICHEBOURG Domaine de la Romanée-Conti.....	<b>1254</b>			ECHÉZEUX Domaine Confuron-Cotetidot .....	<b>477</b>
	POMMARD LES RUGIENS Caves des Hautes Côtes .....	<b>1414</b>	<b>2011</b>	BOURGOGNE CÔTES D'AUXERRE "CORPS DE GARDE" .....	<b>481</b>			GEVREY-CHAMBERTIN CHERBAUDES VIEILLES VIGNES .....	<b>733</b>



<b>2013</b>	Domaine Fourrier	
	GEVREY-CHAMBERTIN LES CAZETIERS Domaine Philippe Naddef.....	<b>761</b>
	GEVREY-CHAMBERTIN LES CHAMPEAUX Domaine Philippe Naddef..	<b>745</b>
	GEVREY-CHAMBERTIN VIEILLES VIGNES Domaine Fourrier.....	<b>735</b>
	GRANDS-ECHEZEUX Domaine de la Romanée-Conti.....	<b>381-1265</b>
	MOREY-SAINT-DENIS CLOS DE LA BUSSIÈRE.....	<b>421</b>
	Domaine Georges Roumier	
	MOREY-SAINT-DENIS VIEILLES VIGNES .....	<b>810-811</b>
	Domaine Alain Jeanniard	
	NUITS-SAINT-GEORGES LES SAINT-GEORGES Domaine Faiveley .....	<b>480</b>
	POMMARD CLOS DES EPENEUX Domaine Comte Armand.....	<b>479</b>
	RICHEBOURG Domaine de la Romanée-Conti.....	<b>1256</b>
	ROMANÉE-SAINT-VIVANT Domaine de la Romanée-Conti .....	<b>1260</b>
	SANTENAY CLOS ROUSSEAU LES FOURNEAUX VIEILLES VIGNES ....	<b>757</b>
	Domaine Bachey-Legros	
	SANTENAY VIEILLES VIGNES Domaine Paul Pillot.....	<b>742</b>
	SAVIGNY-LES-BEAUNE LES PEUILLETS Domaine Antoine Olivier .....	<b>741</b>
	VOSNE-ROMANÉE VIEILLES VIGNES Domaine Cécile Tremblay .....	<b>56</b>
<b>2014</b>	CHAMBOLLE-MUSIGNY LES FEUSSELOTTES Domaine Cécile Tremblay	<b>54</b>
	CHARMES-CHAMBERTIN "AUX CHARMES" Thibault Liger-Belair .....	<b>99</b>
	CLOS DE VOUGEOT Domaine Mugneret-Gibourg.....	<b>86</b>
	CLOS DES LAMBRAYS Domaine des Lambrays .....	<b>445</b>
	ECHÉZEUX Domaine de la Romanée-Conti.....	<b>1268</b>
	GEVREY-CHAMBERTIN "LES JEUNES ROIS" Domaine Duroché.....	<b>732</b>
	GEVREY-CHAMBERTIN CHERBAUDES VIEILLES VIGNES .....	<b>734</b>
	Domaine Fourrier	
	GRANDS-ECHEZEUX Domaine de la Romanée-Conti.....	<b>1266</b>
	GRANDS-ECHEZEUX Henri de Villamont.....	<b>478</b>
	LA TÂCHE Domaine de la Romanée-Conti .....	<b>1253</b>
	MERCUREY CLOS DES MYGLANDS Faiveley.....	<b>659</b>
	NUITS-SAINT-GEORGES Domaine François Legros.....	<b>736</b>
	PERNAND-VERGELESSES LES BELLES FILLES .....	<b>763</b>
	Domaine Rapet Père & Fils	
	RICHEBOURG Domaine de la Romanée-Conti.....	<b>1257</b>
	ROMANÉE-SAINT-VIVANT Domaine de la Romanée-Conti .....	<b>1261</b>
	RUCHOTTES-CHAMBERTIN Domaine Mugneret-Gibourg .....	<b>84</b>
	SANTENAY LE BEAUREPAIRE Jean-Marc Vincent .....	<b>726</b>
	SANTENAY VIEILLES VIGNES Domaine Paul Pillot.....	<b>760</b>
<b>2015</b>	BOURGOGNE CÔTES D'AUXERRE "CORPS DE GARDE" .....	<b>481</b>
	Domaine Guilhem et Jean-Luc Goisot	
	BOURGOGNE HAUTES-CÔTES DE NUITS Domaine Anne Gros.....	<b>723</b>
	CHASSAGNE-MONTRACHET CLOS SAINT-JEAN .....	<b>726</b>
	Domaine Thomas Morey	
	CLOS DES LAMBRAYS Domaine des Lambrays .....	<b>61</b>
	ECHÉZEUX Domaine de la Romanée-Conti.....	<b>383 à 385</b>
	GEVREY-CHAMBERTIN LES CAZETIERS .....	<b>743-762</b>
	Domaine Philippe Naddef	
	GRANDS-ECHEZEUX Domaine Lamarche.....	<b>79</b>
	GRANDS-ECHEZEUX Joseph Drouhin.....	<b>97</b>
	GRANDS-ECHEZEUX Domaine de la Romanée-Conti.....	<b>382</b>
	LA TÂCHE Domaine de la Romanée-Conti .....	<b>378</b>
	MONTHELIE Domaine Roulot.....	<b>100</b>

<b>2015</b>	ROMANÉE-CONTI.....	<b>373</b>
	ROMANÉE-SAINT-VIVANT Domaine de la Romanée-Conti .....	<b>380</b>
	SANTENAY CLOS DES HÂTES Domaine Hubert Lamy.....	<b>739</b>
	SAVIGNY-LES-BEAUNE LES PEUILLETS Domaine Olivier .....	<b>756</b>
<b>2016</b>	MAZOYERES-CHAMBERTIN VIEILLES VIGNES Domaine Perrot-Minot ..	<b>89</b>
	VOSNE-ROMANÉE Domaine Mugneret-Gibourg .....	<b>88</b>
	VOSNE-ROMANÉE VIEILLES VIGNES Domaine Cécile Tremblay .....	<b>57</b>
<b>2017</b>	BOURGOGNE HAUTES-CÔTES DE BEAUNE "ORCHIS MASCULA" .....	<b>98</b>
	Domaine Naudin-Ferrand	
	BOURGOGNE HAUTES-CÔTES DE NUITS "MYOSOTIS ARVENSIS" .....	<b>98</b>
	Domaine Naudin-Ferrand	
	BOURGOGNE PINOT NOIR Domaine Coche-Dury.....	<b>1150</b>
	CHAMBOLLE-MUSIGNY AUX BEAUX BRUNS .....	<b>161</b>
	Domaine Ghislaine Barthod	
	CHAMBOLLE-MUSIGNY LES CRAS Domaine Georges Roumier.....	<b>73</b>
	CHAPELLE-CHAMBERTIN Domaine Cécile Tremblay.....	<b>55</b>
	CHARMES-CHAMBERTIN Domaine Arlaud.....	<b>1292</b>
	CLOS DE LA ROCHE Domaine Armand Rousseau .....	<b>46</b>
	CLOS DE LA ROCHE Domaine Arlaud .....	<b>1291</b>
	CLOS DE VOUGEOT Domaine Mugneret-Gibourg.....	<b>86</b>
	GEVREY-CHAMBERTIN LES CAZETIERS Domaine Philippe Naddef....	<b>744</b>
	MOREY-SAINT-DENIS "TRES GIRARD" Domaine Cécile Tremblay .....	<b>57</b>
	MOREY-SAINT-DENIS CLOS DE LA BUSSIÈRE.....	<b>75</b>
	Domaine Georges Roumier	
	NUITS-SAINT-GEORGES Domaine Chauvenet-Chopin .....	<b>728-729</b>
	NUITS-SAINT-GEORGES CLOS DE LA MARECHALE .....	<b>78</b>
	Domaine Jacques-Frédéric Mugnier	
	NUITS-SAINT-GEORGES LES VIGNES RONDES .....	<b>87</b>
	Domaine Mugneret-Gibourg	
	POMMARD Domaine Jean-Marc Bouley .....	<b>764</b>
	RUCHOTTES-CHAMBERTIN Domaine Mugneret-Gibourg .....	<b>85</b>
	RUCHOTTES-CHAMBERTIN CLOS DES RUCHOTTES .....	<b>52</b>
	Domaine Armand Rousseau	
	VOLNAY Domaine Jean-Marc Bouley .....	<b>764</b>
	VOSNE-ROMANÉE Domaine Emmanuel Rouget.....	<b>66</b>
	VOSNE-ROMANÉE Domaine Méo-Camuzet .....	<b>80</b>
	VOSNE-ROMANÉE AUX BRULEES Domaine Méo-Camuzet.....	<b>81</b>
<b>2018</b>	AUXEY-DURESSES Domaine Coche-Dury .....	<b>1148-1149</b>
	BONNES-MARES Domaine Georges Roumier .....	<b>71</b>
	BOURGOGNE-PASSETOUTGRAIN Domaine Emmanuel Rouget.....	<b>68</b>
	CHAMBERTIN Domaine Tortochot .....	<b>95</b>
	CHAMBOLLE-MUSIGNY Domaine Georges Roumier .....	<b>72</b>
	CHAMBOLLE-MUSIGNY Domaine Jacques-Frédéric Mugnier .....	<b>76</b>
	CHAMBOLLE-MUSIGNY AMOUREUSES Joseph Drouhin .....	<b>96</b>
	CHAMBOLLE-MUSIGNY CLOS LE VILLAGE Domaine Felettig.....	<b>69</b>
	CHAMBOLLE-MUSIGNY LES CRAS Domaine Georges Roumier.....	<b>74</b>
	CHAMBOLLE-MUSIGNY LES FEUSSELOTTES Domaine Felettig.....	<b>70</b>
	CHAMBOLLE-MUSIGNY LES FUEES .....	<b>77</b>
	Domaine Jacques-Frédéric Mugnier	
	CHARMES-CHAMBERTIN Arnaud Mortet.....	<b>33</b>
	CHARMES-CHAMBERTIN Domaine Armand Rousseau.....	<b>45</b>
	CLOS DE LA ROCHE Domaine Armand Rousseau .....	<b>47</b>

<b>2018</b>	CLOS DE VOUGEOT Domaine Mugneret-Gibourg.....	<b>86</b>
	CÔTE DE NUITS-VILLAGES "VIOLA ODARATA" .....	<b>98</b>
	Domaine Naudin-Ferrand	
	ECHÉZEUX Domaine Emmanuel Rouget .....	<b>65</b>
	GEVREY-CHAMBERTIN Domaine Armand Rousseau.....	<b>48</b>
	GEVREY-CHAMBERTIN Domaine Duroché.....	<b>64</b>
	GEVREY-CHAMBERTIN "CUVÉE DE TRES VIEILLES VIGNES" .....	<b>34-35</b>
	Arnaud Mortet	
	GEVREY-CHAMBERTIN "MA CUVÉE" Arnaud Mortet.....	<b>36 à 39</b>
	GEVREY-CHAMBERTIN CLOS SAINT-JACQUES .....	<b>49</b>
	Domaine Armand Rousseau	
	GEVREY-CHAMBERTIN LAVALAUX SAINT-JACQUES .....	<b>50</b>
	Domaine Armand Rousseau	
	MAZIS-CHAMBERTIN TRES VIEILLES VIGNES Domaine Dugat-Py .....	<b>63</b>
	MAZOYERES-CHAMBERTIN Arnaud Mortet .....	<b>40-41</b>
	MAZY-CHAMBERTIN Domaine Armand Rousseau.....	<b>51</b>
	MONTHELIE Domaine Roulot .....	<b>100</b>
	MONTHELIE Domaine Coche-Dury.....	<b>1151-1152</b>
	MOREY-SAINT-DENIS CLOS DE LA BUSSIÈRE.....	<b>75</b>
	Domaine Georges Roumier	
	MOREY-SAINT-DENIS LA RIOTTE VIEILLES VIGNES.....	<b>99</b>
	Domaine Perrot-Minot	
	MORGON "CÔTE DU PY" Jean Foillard .....	<b>160</b>
	NUITS-SAINT-GEORGES AU BAS DE COMBE .....	<b>87</b>
	Domaine Mugneret-Gibourg	
	NUITS-SAINT-GEORGES LES CHAIGNOTS Domaine Mugneret-Gibourg.	<b>83</b>
	NUITS-SAINT-GEORGES LES VIGNES RONDES .....	<b>87</b>
	Domaine Mugneret-Gibourg	
	RUCHOTTES-CHAMBERTIN CLOS DES RUCHOTTES .....	<b>53</b>
	Domaine Armand Rousseau	
	VOSNE-ROMANÉE Domaine Mugneret-Gibourg .....	<b>88</b>
	VOSNE-ROMANÉE AUX BRULEES Domaine Méo-Camuzet.....	<b>82</b>
	VOSNE-ROMANÉE CROS PARANTOUX Domaine Emmanuel Rouget ....	<b>67</b>
	VOSNE-ROMANÉE LA COLOMBIÈRE Domaine Mugneret-Gibourg .....	<b>88</b>
<b>2019</b>	AUXEY-DURESSES Domaine Taupenot-Merme .....	<b>42-43-91-92</b>
	BOURGOGNE-PASSETOUTGRAIN Domaine Emmanuel Rouget.....	<b>68</b>
	GEVREY-CHAMBERTIN Domaine Taupenot-Merme.....	<b>93-94</b>
<b>NM</b>	BOURGOGNE Domaine Comte Georges de Vogüé.....	<b>1028</b>

## VALLÉE DU RHÔNE BLANC

<b>1991</b>	HERMITAGE VIN DE PAILLE Chapoutier.....	<b>338-339</b>
<b>1994</b>	HERMITAGE VIN DE PAILLE Chapoutier.....	<b>339</b>
<b>1996</b>	HERMITAGE VIN DE PAILLE Chapoutier.....	<b>340</b>
<b>1999</b>	ERMITAGE DE L'OREE Chapoutier .....	<b>333</b>
	ERMITAGE L'ERMITE Chapoutier.....	<b>336</b>
	HERMITAGE "MURE DE LARNAGE" Chapoutier.....	<b>627-628</b>
<b>2000</b>	CHÂTEAUNEUF-DU-PAPE Domaine Monpertuis.....	<b>626</b>
	ERMITAGE DE L'OREE Chapoutier .....	<b>334</b>
	ERMITAGE LE MEAL Chapoutier.....	<b>335</b>
	ERMITAGE L'ERMITE Chapoutier.....	<b>337</b>

2010	CÔTES-DU-RHÔNE Chapoutier.....	631
2011	HERMITAGE "LE CHEVALIER DE STERIMBERG" Paul Jaboulet-Ainé.....	1405
2013	CONDRIEU Domaine Christophe Pichon.....	791
	HERMITAGE LES ROCOULES Domaine Laurent Habrard.....	782
2014	CONDRIEU CÔTE CHATILLON Domaine Mouton.....	778
	HERMITAGE LES ROCOULES Domaine Laurent Habrard.....	782
2015	SAINT-JOSEPH Guigal.....	632
2016	CONDRIEU COTEAU DE CHERY Domaine André Perret.....	781
2017	I.G.P VAUCLUSE GRENACHE BLANC Les Tours.....	150
	VIN DE PAYS DE VAUCLUSE CLAIRETTE Domaine des Tours.....	150-152
2018	CONDRIEU CLOS CHANSON Domaine André Perret.....	779-780

## VALLÉE DU RHÔNE ROUGE

1962	CHÂTEAUNEUF-DU-PAPE Château de Beaucastel.....	843
1964	CHÂTEAUNEUF-DU-PAPE F. Fanton.....	1372
1970	CHÂTEAUNEUF-DU-PAPE Cellier du Moulin.....	1386
1978	CHÂTEAUNEUF-DU-PAPE Château Rayas.....	307-308
	HERMITAGE LA CHAPELLE Paul Jaboulet-Ainé.....	324
1980	CÔTE-RÔTIE Domaine Georges Vernay.....	690
1983	HERMITAGE LA CHAPELLE Paul Jaboulet-Ainé.....	629
1985	CÔTE-RÔTIE CÔTE BLONDE "LA CHATILLONNE".....	690
	Domaine J. Vidal-Fleury.....	
1986	HERMITAGE LA CHAPELLE Paul Jaboulet-Ainé.....	630
1988	CHÂTEAUNEUF-DU-PAPE Château de Beaucastel.....	690
1989	CHÂTEAUNEUF-DU-PAPE HOMMAGE A JACQUES PERRIN.....	305-365
	Château de Beaucastel.....	
1990	CHÂTEAUNEUF-DU-PAPE HOMMAGE A JACQUES PERRIN.....	366-367
	Château de Beaucastel.....	
	CHÂTEAUNEUF-DU-PAPE RESERVE DES CELESTINS Henri Bonneau.....	323
	CHÂTEAUNEUF-DU-PAPE VIEILLES VIGNES Domaine de Marcoux.....	317
	HERMITAGE LA CHAPELLE Paul Jaboulet-Ainé.....	325 à 328
1991	CHÂTEAUNEUF-DU-PAPE "LES CALCERNIERS" Delas Frères.....	699-700
	CHÂTEAUNEUF-DU-PAPE Château Cabrières.....	698
	CÔTE-RÔTIE LA MORDOREE Chapoutier.....	301
1992	CHÂTEAUNEUF-DU-PAPE Jean Trintignant.....	1386
1995	CHÂTEAUNEUF-DU-PAPE Château Rayas.....	309
	CHÂTEAUNEUF-DU-PAPE Comte de Lauze.....	1386
	CÔTE-RÔTIE LA MOULINE Guigal.....	197
	CÔTES-DU-RHÔNE VILLAGES Château de la Gardine.....	631
1996	CHÂTEAUNEUF-DU-PAPE Château Rayas.....	971
	CÔTE-RÔTIE LA LANDONNE Guigal.....	320
	CÔTE-RÔTIE LA MORDOREE Chapoutier.....	302
	CÔTE-RÔTIE LA MOULINE Guigal.....	320
	CÔTE-RÔTIE LA TURQUE Guigal.....	320
	CHÂTEAUNEUF-DU-PAPE DA CAPO Domaine du Pegau.....	363
	CHÂTEAUNEUF-DU-PAPE HOMMAGE A JACQUES PERRIN.....	306
	Château de Beaucastel.....	
1998	CHÂTEAUNEUF-DU-PAPE RESERVE Clos du Caillou.....	310
	CHÂTEAUNEUF-DU-PAPE VIEILLES VIGNES Domaine de Marcoux.....	318
	CÔTE-RÔTIE Domaine Jamet.....	195

1998	HERMITAGE Domaine Jean-Louis Chave.....	198
1999	CÔTE-RÔTIE COTE BLONDE R. Rostaing.....	331
	CÔTE-RÔTIE CÔTE BRUNE Domaine Jamet.....	194
	CÔTE-RÔTIE VIEILLES VIGNES Tardieu-Laurent.....	332
2000	CHÂTEAUNEUF-DU-PAPE DA CAPO Domaine du Pegau.....	319-364
	CHÂTEAUNEUF-DU-PAPE RESERVE DES DEUX FRERES.....	329
	Pierre Usseglio.....	
	CHÂTEAUNEUF-DU-PAPE RESERVE Clos du Caillou.....	311
	CHÂTEAUNEUF-DU-PAPE RESERVE.....	313-316
	Domaine de la Vieille Julienne.....	
	CHÂTEAUNEUF-DU-PAPE VIEILLES VIGNES.....	315-316
	Domaine de la Vieille Julienne.....	
	ERMITAGE CUVÉE CATHELIN Domaine Jean-Louis Chave.....	398-399
	ERMITAGE L'ERMITE Chapoutier.....	303
2001	CHÂTEAUNEUF-DU-PAPE "HOMMAGE A JACQUES PERRIN".....	191
	Château de Beaucastel.....	
	CHÂTEAUNEUF-DU-PAPE RESERVE DES DEUX FRERES.....	330
	Pierre Usseglio.....	
	CHÂTEAUNEUF-DU-PAPE RESERVE Domaine de la Vieille Julienne.....	314
	CHÂTEAUNEUF-DU-PAPE VIEILLES VIGNES.....	316
	Domaine de la Vieille Julienne.....	
	ERMITAGE L'ERMITE Chapoutier.....	304
2002	CÔTE-RÔTIE "LA PEROLINE" Bernard Levet.....	1363
	HERMITAGE Domaine Jean-Louis Chave.....	154
	LIRAC "LA FERMADE" Domaine Maby.....	632
2003	CHÂTEAUNEUF-DU-PAPE Château de Beaucastel.....	1286
	CÔTE-RÔTIE LA LANDONNE Guigal.....	321
	CÔTE-RÔTIE LA MOULINE Guigal.....	321
	CÔTE-RÔTIE LA TURQUE Guigal.....	321
	ERMITAGE EX-VOTO Guigal.....	322
2005	CHÂTEAUNEUF-DU-PAPE DEUS EX MACHINA Clos Saint-Jean.....	312
	CHÂTEAUNEUF-DU-PAPE Château de Beaucastel.....	1286
2006	CHÂTEAUNEUF-DU-PAPE Château Rayas.....	135
	CORNAS Alain Verset.....	1364
	CORNAS "PUR NOIR" Domaine du Tunnel.....	785
	CÔTE-RÔTIE LA LANDONNE Domaine Rostaing.....	157
	VIN DE PAYS DE VAUCLUSE MERLOT Domaine des Tours.....	150
2007	CHÂTEAUNEUF-DU-PAPE "HOMMAGE A JACQUES PERRIN".....	192
	Château de Beaucastel.....	
	CHÂTEAUNEUF-DU-PAPE Château de Beaucastel.....	1287
	CHÂTEAUNEUF-DU-PAPE Château Rayas.....	136-1153
	CHÂTEAUNEUF-DU-PAPE Pignan.....	142
	CORNAS Alain Verset.....	1364
2008	CHÂTEAUNEUF-DU-PAPE "MARIE BEURRIER".....	973-974
	Henri Bonneau & Fils.....	
	VINSOBRES "LA PAPESSÉ" Domaine Gramenon.....	487
2009	CHÂTEAUNEUF-DU-PAPE "HOMMAGE A JACQUES PERRIN".....	193
	Château de Beaucastel.....	
	CHÂTEAUNEUF-DU-PAPE "RESERVE DES CELESTINS".....	972
	Henri Bonneau & Fils.....	
	CHÂTEAUNEUF-DU-PAPE Château Rayas.....	137-138
	CHÂTEAUNEUF-DU-PAPE Pignan.....	141

2009	CHÂTEAUNEUF-DU-PAPE Château de Beaucastel.....	1289
	CHÂTEAUNEUF-DU-PAPE Domaine de la Janasse.....	1290
	CÔTE-RÔTIE LA LANDONNE Domaine Rostaing.....	157
	CÔTES-DU-RHÔNE Château de Fonsalette.....	143-998
	VACQUEYRAS Château des Tours.....	145
2010	CHÂTEAUNEUF-DU-PAPE Château Rayas.....	139-996
	CHÂTEAUNEUF-DU-PAPE Pignan.....	140
	CHÂTEAUNEUF-DU-PAPE Marquis Anselme Mathieu.....	486
	CORNAS "GRANIT 60" Domaine Vincent Paris.....	789
	CÔTE-RÔTIE BRUNE ET BLONDE Guigal.....	895
	CÔTES-DU-RHÔNE Château de Fonsalette.....	142-144-998
	GIGONDAS Domaine du Cayron.....	484
	VACQUEYRAS Château des Tours.....	149-997
2011	CHÂTEAUNEUF-DU-PAPE "MARIE BEURRIER".....	975-976
	Henri Bonneau & Fils.....	
	CHÂTEAUNEUF-DU-PAPE Henri Bonneau & Fils.....	977-978
	CÔTE-RÔTIE Domaine Jamet.....	196
	CÔTES-DU-RHÔNE Château des Tours.....	147
	GIGONDAS Château de Saint-Cosme.....	1386
2012	CHÂTEAUNEUF-DU-PAPE "HOMMAGE A JACQUES PERRIN".....	967 à 970
	Château de Beaucastel.....	
	CHÂTEAUNEUF-DU-PAPE Marquis Anselme Mathieu.....	486
	CROZES-HERMITAGE "CLOS DES GRIVES" Domaine Combier.....	784
	SAINT-JOSEPH Domaine André Perret.....	783
	VACQUEYRAS Château des Tours.....	146
2013	CHÂTEAUNEUF-DU-PAPE Domaine Charvin.....	1290
	CHÂTEAUNEUF-DU-PAPE Clos de l'Oratoire.....	1365
	CÔTES-DU-RHÔNE "LA SAGESSE" Domaine Gramenon.....	487
	CÔTES-DU-RHÔNE Château des Tours.....	1091
	SAINT-JOSEPH "LE BERCEAU" Domaine Bernard Gripa.....	801
2014	CHÂTEAUNEUF-DU-PAPE Domaine Charvin.....	1290
	CORNAS Pic & Chapoutier.....	633
	CORNAS "CHAILLLOT" Thierry Allemand.....	159
	CÔTE-RÔTIE ROZIER Maison Christophe Pichon.....	789
	CÔTES-DU-RHÔNE La Pialade.....	147-149
	L'HERMITAGE Domaine Jean-Louis Chave.....	155
2015	CHÂTEAUNEUF-DU-PAPE Château de Beaucastel.....	1289
	CHÂTEAUNEUF-DU-PAPE Domaine Charvin.....	1290
	CHÂTEAUNEUF-DU-PAPE Domaine du Vieux Télégraphe.....	485
	CÔTE-RÔTIE BRUNE ET BLONDE Guigal.....	633
	CÔTE-RÔTIE ROZIER Maison Christophe Pichon.....	788
	SAINT-JOSEPH DESCHANTS Chapoutier.....	632
	SAINT-JOSEPH Domaine Pierre Gonon.....	786
2016	CHÂTEAUNEUF-DU-PAPE Château de Beaucastel.....	1288
	CÔTE-RÔTIE CHÂTEAU D'AMPUIS Guigal.....	156
	CÔTE-RÔTIE ROZIER Maison Christophe Pichon.....	788
	SAINT-JOSEPH Domaine Pierre Gonon.....	158-787
	VIN DE PAYS DE VAUCLUSE Domaine des Tours.....	150
2017	CÔTES-DU-RHÔNE Château des Tours.....	147 à 149
	CROZES-HERMITAGE "CLOS DES GRIVES" Domaine Combier.....	160
	VIN DE PAYS DE VAUCLUSE Domaine des Tours.....	151-152
2018	CÔTE-RÔTIE Domaine Jamet.....	153

2018	HERMITAGE Bernard Faurie.....	159
	SAINT-JOSEPH Domaine Pierre Gonon.....	158
	VACQUEYRAS VIEILLES VIGNES Eugène Leblanc.....	1365

## ALSACE

1989	RIESLING CLOS STE HUNE VENDANGES TARDIVES Trimbach.....	187
1998	GEWURZTRAMINER FURSTENTUM.....	1350
	SELECTION DE GRAINS NOBLES Albert Mann	
2013	ALSACE PINOT NOIR BOLLENBERG "HARMONIE" Valentin Zusslin ....	669
2014	RIESLING BRAND Albert Boxler.....	803
	RIESLING SOMMERBERG Albert Boxler.....	803
	RIESLING WIEBELSBERG Domaine Rieffel.....	802
2015	GEWURZTRAMINER Henri Weber .....	658
	GEWURZTRAMINER MAMBOURG Jean-Marc Bernhard .....	658
	RIESLING FURSTENTUM Domaine Albert Mann .....	802
	RIESLING SCHLOSSBERG Domaine Weinbach.....	805
2016	ALSACE PINOT NOIR BOLLENBERG Valentin Zusslin .....	668-669
	RIESLING WINECK-SCHLOSSBERG Jean-Marc Bernhard.....	658
2017	RIESLING BRAND Albert Boxler.....	804
	RIESLING SOMMERBERG Albert Boxler.....	803

## JURA

1971	CHÂTEAU-CHALON Courbet & Fils.....	923
1979	CHÂTEAU-CHALON Auguste Pirou.....	923
1989	L'ETOILE VIN JAUNE Lycée Agricole Montmorot.....	1328
2000	CHÂTEAU-CHALON J.L. Mouillard .....	1328
2003	ARBOIS PUPILLIN VIEUX SAVAGNIN OUILLE.....	1090
	Maison Pierre Overnoy (Houillon-Overnoy)	
2009	CÔTES DU JURA CUVÉE FLORINE Domaine J.F. Ganevat.....	1146
2015	ARBOIS PUPILLIN CHARDONNAY Maison Pierre Overnoy.....	1088
	(Houillon-Overnoy)	
2016	ARBOIS PUPILLIN SAVAGNIN Maison Pierre Overnoy.....	1089
	(Houillon-Overnoy)	
2018	ARBOIS PUPILLIN Maison Pierre Overnoy (Houillon-Overnoy) .....	164

## LOIRE

1990	QUARTS DE CHAUME Domaine des Baumard.....	285
	VOUVRAY GOUTTE D'OR Clos Naudin.....	284
1997	VOUVRAY CUVÉE CONSTANCE Huet .....	285
2009	VIN DE FRANCE LES NOELS DE MONTBENAULT CHENIN .....	720-790
	Richard Leroy	
2011	SANCERRE LES MONTS DAMNES Domaine François Cotat.....	718
	SAUMUR-CHAMPIGNY Clos Rougeard .....	947
	SAUMUR-CHAMPIGNY "LES POYEUX" Clos Rougeard .....	190-946
2012	SAUMUR "L'INSOLITE" Thierry Germain .....	802
2013	SANCERRE Domaine Vacheron.....	808-809

2014	SAUMUR-CHAMPIGNY Clos Rougeard .....	1099
	SAUMUR-CHAMPIGNY "LE BOURG" Clos Rougeard .....	1099
	SAUMUR-CHAMPIGNY "LES POYEUX" Clos Rougeard .....	162-1099
2016	ANJOU "A FRANCOISE" Domaine Thibaud Boudignon .....	719
	SAUMUR-CHAMPIGNY Domaine Antoine Sanzay.....	660-661
2017	SAUMUR-CHAMPIGNY "LES POYEUX" Domaine Antoine Sanzay.....	721
2018	SANCERRE "CULS DE BEAUJEU" Domaine François Cotat.....	161

## AUTRES REGIONS FRANCAISES

1989	MADIRAN CUVÉE PRESTIGE Montus .....	287
1990	BANDOL "CUVÉE SPECIALE" Domaine Tempier .....	850
1992	CAHORS Clos de Gamot.....	654
1993	BANDOL "CUVÉE SPECIALE" Domaine Tempier .....	851
	VIN DE PAYS DE L'HERAULT Domaine de la Grange des Pères	1164-1165
1994	MONBAZILLAC CUVÉE MADAME Château Tirecul la Gravière.....	281
1995	MONBAZILLAC CUVÉE MADAME Château Tirecul la Gravière.....	282
	MADIRAN CUVÉE PRESTIGE Montus .....	286-287
	VIN DE PAYS DE L'HERAULT .....	1155-1156
	Blanc Domaine de la Grange des Pères	
	VIN DE PAYS DE L'HERAULT Domaine de la Grange des Pères	1166-1167
1996	MADIRAN Château Barréjat .....	656
	VIN DE PAYS DE L'HERAULT Domaine de la Grange des Pères	1168-1169
1997	PACHERENC DU VIC BIHL SEC Château Barréjat .....	652
	VIN DE PAYS DE L'HERAULT Blanc Domaine de la Grange des Pères	1157
	VIN DE PAYS DE L'HERAULT Domaine de la Grange des Pères	1170-1171
1998	VIN DE PAYS DE L'HERAULT Blanc Domaine de la Grange des Pères	1158
	VIN DE PAYS DE L'HERAULT .....	1172 à 1174
	Domaine de la Grange des Pères	
1999	MONBAZILLAC CUVÉE MADAME Château Tirecul la Gravière.....	283
	COTEAUX DU LANGUEDOC Mas Jullien.....	1295
	VIN DE PAYS DE L'HERAULT Domaine de la Grange des Pères .....	1175
2000	VIN DE PAYS DE L'HERAULT Blanc Domaine de la Grange des Pères	1159
	VIN DE PAYS DE L'HERAULT Domaine de la Grange des Pères	1176-1177
2001	VIN DE PAYS DE L'HERAULT Domaine de la Grange des Pères .....	1178
2002	COTEAUX DU LANGUEDOC Mas Jullien.....	1295
2004	JURANCON "LES JARDINS DE BABYLONE" .....	822
	Didier Dagueneau et Guy Pautrat	
	VIN DE PAYS DE L'HERAULT Domaine de la Grange des Pères .....	1179
2005	FITOU CUVÉE JEAN SIRVEN Domaine Bertrand-Bergé .....	799
	VIN DE PAYS DE L'HERAULT Domaine de la Grange des Pères .....	1180
2006	FITOU CUVÉE JEAN SIRVEN Domaine Bertrand-Bergé .....	799
	LES BAUX DE PROVENCE Château d'Estoublon .....	1365
	VIN DE PAYS DE L'HERAULT Domaine de la Grange des Pères .....	1181
2007	COTEAUX DU LANGUEDOC "LESPRIT DE FONT CAUDE" .....	800
	Domaine Alain Chabanon	
	JURANCON "LES JARDINS DE BABYLONE" .....	823
	Didier Dagueneau et Guy Pautrat	
	LES BAUX DE PROVENCE Château d'Estoublon .....	1365
	VIN DE PAYS DE L'HERAULT Blanc .....	1160-1161
	Domaine de la Grange des Pères	

2007	VIN DE PAYS DE L'HERAULT Domaine de la Grange des Pères .....	1182
2008	COTEAUX DU LANGUEDOC LA CLAPE Big Bottle.....	1412
	COTEAUX DU LANGUEDOC LES ARMIERES Domaine de la Garance..	799
	CÔTES DU ROUSSILLON VILLAGES LA MUNTADA Domaine Gauby....	341
	VIN DE PAYS DE L'HERAULT Blanc .....	1162-1163
	Domaine de la Grange des Pères	
	VIN DE PAYS DE L'HERAULT Domaine de la Grange des Pères	1183-1184
	VIN DE PAYS DU VAR S CLANS Château d'Esclans.....	696
2009	COTEAUX DU LANGUEDOC TERRASSES DU LARZAC.....	798
	"LES DERNIERS ETATS D'ÂME" Mas Jullien	
	I.G.P PAYS D'HERAULT Blanc Domaine de la Grange des Pères .....	999
2010	COTEAUX DU LANGUEDOC ST GEORGES D'ORQUES.....	664
	VILLAFRANCHIEN Domaine Henry	
	COTEAUX DU LANGUEDOC TERRASSES DU LARZAC.....	798-800
	"LES DERNIERS ETATS D'ÂME" Mas Jullien	
	CÔTES-DU-ROUSSILLON VILLAGES "LA PETITE SIBERIE" .....	186
	Domaine du Clos des Fées	
	FAUGERES "JADIS" Domaine Léon Barral.....	797
	I.G.P PAYS D'HERAULT Domaine de la Grange des Pères.....	1050-1051
2011	CAHORS "LES LAQUETS" Cosse et Maisonneuve.....	801
	COTEAUX DU LANGUEDOC ST GEORGES D'ORQUES.....	663
	VILLAFRANCHIEN Domaine Henry	
	I.G.P PAYS D'HERAULT Mas Jullien .....	794
	I.G.P PAYS D'HERAULT Domaine de la Grange des Pères.....	1052
2012	I.G.P PAYS D'HERAULT Blanc.....	1048-1049
	Domaine de la Grange des Pères	
2013	COTEAUX DU LANGUEDOC TERRASSES DU LARZAC Mas Jullien.....	800
	FAUGERES "LES VIGNES DU PUIITS" Alquier .....	797
2014	AJACCIO "GRANIT" Domaine de Vaccelli.....	796
	TERRASSES DU LARZAC Domaine de Montcalmes .....	792-793
2015	AJACCIO "GRANIT" Blanc Domaine de Vaccelli .....	796
	BANDOL Château Romassan (Ott).....	653
	I.G.P PAYS D'HERAULT Domaine de la Grange des Pères.....	1154
	JURANCON SEC "CHANT DES VIGNES" Domaine Cauhapé.....	655
	TERRASSES DU LARZAC "AUTOUR DE JONQUIERES" Mas Jullien...	1295
2016	AJACCIO "GRANIT" Blanc Domaine de Vaccelli .....	796
	I.G.P ST GUILHEM LE DESERT Mas de Daumas Gassac .....	160
2017	COTEAUX DU LANGUEDOC "TÊTE DE BELIER" Château Puech-Haut	657
	FAUGERES "LE PRESBYTERE" Mas d'Alezon .....	662-664
	VIN DE FRANCE TARRA DI SOGNO Yves Canarelli.....	795
2018	I.G.P CÔTES CATALANES TERROIRS DE CALCE "JASSE" .....	665
	Domaine Gauby	
	I.G.P VIN DE PAYS DES ALLOBROGES "DARK SIDE" .....	666-667
	Domaine de l'Aitonement	

## VINS ÉTRANGERS

1890	PORTO RESERVA LATE BOTTLING NOVIDADE Burmester.....	1325
1922	PORTO RESERVA NOVIDADE Burmester .....	1326
1934	MADERE VERDELHO Henriques & Henriques .....	184
	MADERE VERDELHO "GARRAFEIRA" Henriques & Henriques .....	830

<b>1937</b>	PORTO COLHEITA Andresen.....	<b>185</b>	<b>2002</b>	TOKAJI ASZU 6 PUTTONYOS Oremus.....	<b>1297</b>	<b>1945</b>	FINE BOURGOGNE Marquis de Montdidier.....	<b>178</b>
<b>1949</b>	MONTILLA-MORILES "DON PX.....	<b>1298-1299</b>	<b>2003</b>	AFRIQUE DU SUD CAPAIA Capaia.....	<b>1412</b>	<b>1946</b>	VIEUX BAS-ARMAGNAC DOMAINE DE JAUREY Laberdoive.....	<b>828</b>
	SELECCION RESERVA ESPECIAL' Toro Albala			AGLIANICO DEL VULTURE D'Angelo.....	<b>1409</b>	<b>1948</b>	ARMAGNAC Laubade (mise Leda).....	<b>1322</b>
<b>1959</b>	SOLARIA JONICA A. Ferrari.....	<b>807</b>	<b>2004</b>	ALMAVIVA Rothschild-Concha y Toro.....	<b>464</b>		HIGHLAND MALT SCOTCH WHISKY 40 ANS Glen Grant.....	<b>1319</b>
<b>1960</b>	PORTO Graham.....	<b>889-890</b>		VINO NOBILE DI MONTEPULCIANO Carletti.....	<b>1404</b>	<b>1950</b>	COGNAC GRANDE CHAMPAGNE EXTRA VIEILLE.....	<b>1308</b>
<b>1962</b>	PORTO VINTAGE NACIONAL Quinta do Noval.....	<b>361</b>	<b>2005</b>	VALCALEPIO ROSSO "AMEDEO" Castello degli Angeli.....	<b>466</b>		"CUVEE JEAN GODET" Godet	
<b>1963</b>	PORTO VINTAGE Burmester.....	<b>1327</b>	<b>2006</b>	AMARONE DELLA VALPOLICELLA "IGADI" Bennati.....	<b>1408</b>	<b>1962</b>	BAS-ARMAGNAC CHÂTEAU DE GAUBE Francis Darroze.....	<b>849</b>
<b>1965</b>	VERY OLD SINGLE HARVEST PORT Taylor.....	<b>893</b>		SUCANO Madonna del Latte.....	<b>1406</b>	<b>1964</b>	BAS-ARMAGNAC DOMAINE DU PILLON Gérard Laberdoive.....	<b>847</b>
<b>1974</b>	BRUNELLO DI MONTALCINO Tenuta Col d'Orcia.....	<b>886-887</b>	<b>2007</b>	MONFERRATO ROSSO "SASSAIA" Bergaglio.....	<b>1402</b>	<b>1970</b>	COGNAC GRANDE CHAMPAGNE Lhéraud.....	<b>1309</b>
<b>1975</b>	PORTO VINTAGE Delaforce.....	<b>1407</b>		MONTEPULCIANO D'ABRUZZO Cantina Zaccagnini.....	<b>1410</b>	<b>1973</b>	SINGLE SPEYSIDE MALT SCOTCH WHISKY Glenrothes.....	<b>1315</b>
<b>1987</b>	VINO DA TAVOLA DI SASSICAIA "SASSICAIA" Tenuta San Guido.....	<b>888</b>	<b>2008</b>	AGLIANICO Donato d'Angelo.....	<b>1409</b>	<b>1975</b>	PURE SINGLE MALT SCOTCH WHISKY Knockando.....	<b>179</b>
<b>1988</b>	BRUNELLO DI MONTALCINO Silvio Nardi.....	<b>1404</b>		MONTEPULCIANO D'ABRUZZO Cantina Zaccagnini.....	<b>1411</b>		SINGLE MALT SCOTCH WHISKY 21 ANS Caol Ila.....	<b>1316</b>
	CHÂTEAU MUSAR.....	<b>189</b>	<b>2009</b>	VALPOLICELLA RIPASSO "LE POIANE" Bolla.....	<b>1410</b>	<b>1976</b>	PURE SINGLE MALT SCOTCH WHISKY Knockando.....	<b>179</b>
<b>1990</b>	BARBARESCO Produttori del Barbaresco.....	<b>1402</b>		BOLGHERI Big Bottle.....	<b>1411</b>	<b>1977</b>	COGNAC GRANDE CHAMPAGNE Delamain.....	<b>1310</b>
	BAROLO RISERVA Giacomo Borgogno.....	<b>1407</b>	<b>2010</b>	BAROLO TETTIMORA Scarpa.....	<b>696</b>		PURE SINGLE MALT SCOTCH WHISKY Knockando.....	<b>179</b>
<b>1991</b>	CHÂTEAU MUSAR.....	<b>685</b>		LANGHE "GAIA & REY" Gaja.....	<b>1397</b>	<b>1978</b>	PURE SINGLE MALT SCOTCH WHISKY Knockando.....	<b>180</b>
	NAPA VALLEY CARNEROS PINOT NOIR Robert Mondavi.....	<b>1407</b>	<b>2012</b>	RIOJA CRIANZA Laturce.....	<b>1412</b>	<b>1979</b>	PURE SINGLE MALT SCOTCH WHISKY Knockando.....	<b>180</b>
<b>1994</b>	PRIORAT Clos Erasmus.....	<b>351</b>		ISOLA DEI NURAGHI CAGNULARI "BACCO" Siddura.....	<b>1403</b>	<b>1980</b>	PURE SINGLE MALT SCOTCH WHISKY Knockando.....	<b>180</b>
<b>1995</b>	AMARONE DELLA VALPOLICELLA Dal Forno Romano.....	<b>342</b>	<b>2013</b>	RIBERA DEL DUERO Aalto.....	<b>1407</b>	<b>1982</b>	PURE SINGLE MALT SCOTCH WHISKY Knockando.....	<b>181</b>
	BARBARESCO SORI SAN LORENZO Gaja.....	<b>465</b>		CANNONAU DI SARDEGNA "FOLA" Siddura.....	<b>1403</b>	<b>1984</b>	PURE SINGLE MALT SCOTCH WHISKY Knockando.....	<b>181</b>
	BAROSSA VALLEY ROENNFELDT ROAD CABERNET SAUVIGNON.....	<b>353</b>		ISOLA DEI NURAGHI "EREMA" Siddura.....	<b>1403</b>	<b>1985</b>	PURE SINGLE MALT SCOTCH WHISKY Knockando.....	<b>181</b>
	Greenock Creek			MONTEFALCO ROSSO Perticaia.....	<b>1398</b>	<b>1986</b>	PURE SINGLE MALT SCOTCH WHISKY Knockando.....	<b>181</b>
	BAROSSA VALLEY ROENNFELDT ROAD SHIRAZ Greenock Creek.....	<b>355</b>	<b>2014</b>	BAROLO Castelvecchio.....	<b>1404</b>	<b>1988</b>	RHUM VIEUX AGRICOLE J.M.....	<b>1302</b>
	RIBERA DEL DUERO "UNICO" Vega-Sicilia.....	<b>1399</b>		RIBERA DEL DUERO VEGA DEL YUSO Bodegas Virtus.....	<b>894</b>	<b>1992</b>	RHUM VIEUX AGRICOLE J.M.....	<b>1303</b>
	RIOJA RESERVA VINA EL PISON Artadi.....	<b>352</b>	<b>2015</b>	ROSSO VERONESE "MEZZACOSTA" Menegotti.....	<b>1401</b>	<b>2018</b>	CHARTREUSE VERTE V.E.P.....	<b>168</b>
<b>1996</b>	AMARONE DELLA VALPOLICELLA Dal Forno Romano.....	<b>343</b>		BARBERA D'ALBA "PIANI" Pelissero.....	<b>1408</b>	<b>2019</b>	CHARTREUSE JAUNE "REINE DES LIQUEURS".....	<b>165</b>
	BAROSSA VALLEY ROENNFELDT ROAD CABERNET SAUVIGNON.....	<b>354</b>		GRECO DI TUFO "CUTIZZI" Feudi di San Gregorio.....	<b>1405</b>		CHARTREUSE VERTE V.E.P.....	<b>169</b>
	Greenock Creek		<b>2018</b>	TOSCANA " LE VOLTE DELL'ORNELLAIA" Ornellaia.....	<b>1402</b>	<b>2020</b>	CHARTREUSE JAUNE "REINE DES LIQUEURS".....	<b>166</b>
	ROSSO DI TOSCANA "ROSSO DELLA ROCCA" Meleta.....	<b>1406</b>	<b>NM</b>	GRAUBURGUNDER Franz Keller.....	<b>1405</b>	<b>2021</b>	CHARTREUSE JAUNE "REINE DES LIQUEURS".....	<b>167</b>
<b>1997</b>	AMARONE DELLA VALPOLICELLA Dal Forno Romano.....	<b>344</b>		VINO FINO DE MESA RESERVA ESPECIAL "UNICO" Vega-Sicilia.....	<b>1296</b>		CHARTREUSE JAUNE V.E.P.....	<b>176</b>
	CENTRAL VICTORIAN SHIRAZ HEATCOTE "DUCK MUCK".....	<b>358</b>					CHARTREUSE VERTE V.E.P.....	<b>170 à 175</b>
	Wild Duck Creek					<b>NM</b>	CALVADOS "CUVEE DU DEBARQUEMENT" Bouvachon.....	<b>1324</b>
	I.G.T TOSCANA PERCARLO SAN GIUSTO AL RENTENNANO.....	<b>350</b>				<b>NM</b>	COGNAC "CORDON BLEU" Martell.....	<b>1311</b>
	Martini di Cigala					<b>NM</b>	COGNAC FINE CHAMPAGNE NAPOLEON Bisquit.....	<b>1312</b>
	TOSCANA "CAMPACCIO" Terrabianca.....	<b>1411</b>				<b>NM</b>	COGNAC GRANDE CHAMPAGNE PREMIER CRU.....	<b>824-825</b>
<b>1998</b>	BAROSSA DRAYCOTT RESERVE SHIRAZ Burge family.....	<b>357</b>					La Fontaine de la Pouyade	
	BAROSSA VALLEY ROENNFELDT ROAD CABERNET SAUVIGNON.....	<b>354</b>	<b>1865</b>	COGNAC FINE CHAMPAGNE "ANGEL BRAND" Rouyer-Guillet & Co... ..	<b>1306</b>	<b>NM</b>	COGNAC GRANDE CHAMPAGNE V.S.O.P Fransac.....	<b>467</b>
	Greenock Creek		<b>1875</b>	EAU-DE-VIE COGNAC VIEILLE FINE CHAMPAGNE.....	<b>1307</b>	<b>NM</b>	COGNAC TRES VIEILLE GRANDE CHAMPAGNE.....	<b>1313-1314</b>
	BAROSSA VALLEY ROENNFELDT ROAD SHIRAZ Greenock Creek.....	<b>356</b>		H. de Terrasson Comte de Montleau			Normandin-Mercier	
	PRIORAT Clos Erasmus.....	<b>351</b>	<b>1885</b>	RHUM DES PLANTATIONS SAINT-JAMES.....	<b>1300</b>	<b>NM</b>	COGNAC X.O PERFECTION LOT n° 53 Tesseron.....	<b>468</b>
<b>1999</b>	BAROLO RISERVA "MONFORTINO" Giacomo Conterno.....	<b>345</b>	<b>1893</b>	VIEUX CALVADOS DU PAYS D'AUGE Pierre Huet.....	<b>1323</b>	<b>NM</b>	EAU-DE-VIE Lucien-Foucauld.....	<b>1234</b>
	CLASSIC McLAREN LA TESTA.....	<b>357</b>	<b>1900</b>	ARMAGNAC Les Chais de l'Armagnac.....	<b>177</b>	<b>NM</b>	MARC DE BOURGOGNE Frédéric Mugnier.....	<b>848</b>
	I.G.T ROSSO TOSCANA "REDIGAFFI" Tua Rita.....	<b>346</b>		COGNAC FINE CHAMPAGNE Rémy-Martin.....	<b>359</b>	<b>NM</b>	RHUM MOUNT GAY TRICENTENNIAL SELECTION Mount Gay.....	<b>829</b>
	I.G.T TOSCANA "D'ALCEO" Castello di Rampolla.....	<b>347</b>	<b>1903</b>	ARMAGNAC EXTRA-VIEUX B. Gelas & Fils.....	<b>1320</b>	<b>NM</b>	RHUM VIEUX AGRICOLE HORS D'ÂGE CUVEE DU FONDATEUR J.M.....	<b>1304</b>
	I.G.T TOSCANA "MESSORIO" Le Macchiole.....	<b>349</b>	<b>1923</b>	FINES EAUX-DE-VIE DU BAS-ARMAGNAC.....	<b>826</b>	<b>NM</b>	SINGLE MALT SCOTCH WHISKY 15 ANS Tamnavulin-Glenlivet.....	<b>1317</b>
	UMBRIA ROSSO "VILLA FIDELIA" Sportoletti.....	<b>1401</b>		"FOLLE BLANCHE" Laberdoive		<b>NM</b>	SUPPOSEE CHARTREUSE JAUNE 1878-1903 Fourvoirie.....	<b>1233</b>
<b>2000</b>	BOLGHERI SASSICAIA Tenuta San Guido.....	<b>1396</b>	<b>1933</b>	ARMAGNAC Marquis de Montdidier.....	<b>178</b>	<b>NM</b>	TRES VIEUX RHUM AGRICOLE X.O J.M.....	<b>1305</b>
	I.G.T TOSCANA "D'ALCEO" Castello di Rampolla.....	<b>348</b>	<b>1936</b>	HIGHLAND MALT SCOTCH WHISKY Glen Grant.....	<b>1318</b>	<b>NM</b>	WHISKY 21 ANS HIBIKI Suntory.....	<b>182-183</b>
	ROSSO TOSCANO "MILLANNI" Strozzi.....	<b>1411</b>	<b>1940</b>	GRAND RHUM DORE DES PLANTATIONS.....	<b>1301</b>			
<b>2001</b>	RIDGE MONTEBELLO 1962-2001 40th Anniversary.....	<b>1400</b>		DU VAL D'OR DE LA MARTINIQUE Duquesne				
	Vintage Ridge Vineyards		<b>1941</b>	ARMAGNAC Marcel Trépout.....	<b>1321</b>			
			<b>1942</b>	VIEUX BAS-ARMAGNAC DOMAINE DE JAUREY Laberdoive.....	<b>827</b>			

ALCOOL, CHARTREUSE,  
WHISKY, XERES ET PORTO







33<sup>E</sup> ÉDITION

# Ventes aux enchères de prestige

DEPUIS 1989

**WEEK-END DU 15 AOÛT 2021**

VENTES EN SIMULTANÉ EN SALLE ET EN LIVE

BERNARD BUFFET



CHARLES CAMOIN



MONTRE  
CHOPARD  
IMPERIALE



HERMÈS PARIS  
MADE IN FRANCE  
BIRKIN



BROCHE  
JADE & DIAMANTS



**DIMANCHE 15 AOÛT À 14H30**

DES IMPRESSIONNISTES AUX CONTEMPORAINS  
ARTS DÉCORATIFS DU XX<sup>E</sup> - TABLEAUX ANCIENS

**LUNDI 16 AOÛT À 14H**

HAUTE JOAILLERIE & BIJOUX SIGNÉS - DIAMANTS  
PIERRES DE COULEUR - MONTRES DE PRESTIGE  
MAROQUINERIE & ACCESSOIRES DE MODE

**BESCH**  
COMMISSAIRE PRISEUR  
CANNES

📍 45, La Croisette - 06400 CANNES

☎ 04 93 99 33 49

✉ besch@cannesauktion.com



[www.cannesauktion.com](http://www.cannesauktion.com)

**DROUOT**  
DIGITAL  
Live

 INTERENCHERES  
LIVE



**ESTIMATIONS GRATUITES  
DE VOS CAVES ET BOUTEILLES**

Sur liste et à votre domicile,  
déplacement en France et à l'Étranger

— **Pascal KUZNIEWSKI** —  
**EXPERT**

**POUR INCLURE VOS BOUTEILLES  
DANS NOS VENTES**

Maître Jean-Pierre BESCH 04 93 99 33 49  
Pascal KUZNIEWSKI 06 07 79 72 06