

HÔTEL MARTINEZ CANNES

TROIS JOURS DE VENTES EXCEPTIONNELLES

CHAMPAGNES, CHARTREUSES & ALCOOLS

VINS RARES & PRESTIGIEUX



Pascal KUZNIEWSKI
EXPERT CVV

Vendredi 27
Décembre 2019

100%
CHAMPAGNES
CHARTREUSES
& ALCOOLS

à 14h00

pages 11 à 58



IONNELLES DE VINS PRESTIGIEUX

à CANNES
HÔTEL MARTINEZ



Pascal
KUZNIEWSKI
Expert CVV

L'ALCOOL EST DANGEREUX POUR LA SANTÉ, À CONSOMMER AVEC MODÉRATION. SVV BESCH CANNES AUCTION 2002_034

Samedi 28
Décembre 2019

VINS RARES
& PRESTIGIEUX

à 10h30 et 14h00

pages 59 à 132



IONNELLES DE VINS PRESTIGIEUX

à CANNES
HÔTEL MARTINEZ



L'ALCOOL EST DANGEREUX POUR LA SANTÉ, À CONSOMMER AVEC MODÉRATION. SVV BESCH CANNES AUCTION 2002_034

Pascal
KUZNIEWSKI
Expert CVV

**Dimanche 29
Décembre 2019**

**VINS RARES
& PRESTIGIEUX**

à 10h30 et 14h00

pages 133 à 223



IONNELLES DE VINS PRESTIGIEUX

à CANNES
HÔTEL MARTINEZ



Pascal
KUZNIEWSKI
Expert CVV

L'ALCOOL EST DANGEREUX POUR LA SANTÉ, À CONSOMMER AVEC MODÉRATION. SYN. BESCHI CANNES AUCTION 2002_034

BESCH

CANNES AUCTION
MAISON DE VENTES AUX ENCHERES

PROCHAINES VENTES EN PRÉPARATION

10 & 11 AVRIL - 18 JUILLET - 14 AOÛT 2020



ESTIMATIONS GRATUITES DE VOS CAVES ET BOUTEILLES

sur liste et à votre domicile, déplacement en France et à l'Étranger

POUR INCLURE VOS BOUTEILLES DANS CES VENTES

Maître Jean-Pierre BESCH 04 93 99 33 49 • Pascal KUZNIEWSKI 06 07 79 72 06

100% CHAMPAGNES, CHARTREUSES & ALCOOLS

VENDREDI 27 DÉCEMBRE 2019 à **14H00** (lots 1 à 451)

VINS RARES & PRESTIGIEUX

SAMEDI 28 DÉCEMBRE 2019 à **10H30** (lots 452 à 650) puis à **14H00** (lots 651 à 1200)

DIMANCHE 29 DÉCEMBRE 2019 à **10H30** (lots 1201 à 1400) puis à **14H00** (lots 1401 à 2020)

DANS LES SALONS DE L'HÔTEL MARTINEZ - 73 Boulevard de la Croisette - 06400 Cannes (Entrée libre)

Maître Jean-Pierre Besch, commissaire-priseur judiciaire et habilité

SVV Besch Cannes Auction n° 2002-034

45, Boulevard de la Croisette, 06400 Cannes

Tél : 33 (0) 4 93 99 22 60 - 33 (0) 4 93 99 33 49

Fax : 33 (0) 4 93 99 30 03

besch@cannesauktion.com - www.cannesauktion.com   

Pascal Kuzniewski, expert agréé près le CVV, n° 2002-247

Tél : +33 (0)4 92 28 51 27 • Port : +33 (0)6 07 79 72 06 • Fax : +33 (0)4 89 73 22 71 - contact@vinvinoveritas.com

EXPOSITIONS PARTIELLES DES LOTS

Le 27 Décembre de 13h30 à 14h00 - Les 28 et 29 Décembre de 10h00 à 10h30

TÉLÉPHONES DURANT L'EXPOSITION ET LA VENTE : +33 (0)4 93 99 22 60 • +33 (0)4 93 99 33 49

RETRAIT DES LOTS

En nos entrepôts, les 30 et 31 Décembre de 9h00 à 11h00, les 2 et 3 Janvier 2019 de 9h00 à 12h00 et 14h00 à 17h00 ou sur rendez-vous.

Pour tout contact : **Laurent Marro au +33 (0)6 13 29 15 23.**

Les lots précédés d'un astérisque () seront adjugés TVA comprise et récupérable pour les personnes assujetties*

VENTE AUX ENCHÈRES EN SIMULTANÉ EN SALLE ET SUR INTERNET (LIVE AUCTIONS)

DROUOT
DIGITAL **drouotlive.com**
Live

live interencheres-live.com
Enchères LIVE et ordres d'achat secrets

interencheres-live.com

CLÔTURE DES INSCRIPTIONS LIVE 24 HEURES AVANT CHAQUE VENTE

Pascal KUZNIEWSKI

Expert

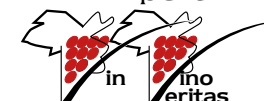

CONDITIONS DE VENTE / CONDITIONS OF PURCHASE

La vente est faite expressément au comptant.

Frais : Les acquéreurs paieront en sus des enchères par lot, les frais suivants : 20 % HT soit 24 % TTC.

Un supplément de 3 % H.T soit 3,60 % T.T.C. sera appliqué pour les ventes "live interenchères".

Payment is to be made without delay and the buyers shall pay a premium on the hammer price of 24 %

(Included V.A.T). Interenchères auction live : 27,60 % (Included V.A.T).

Déroulement de la vente : L'adjudicataire sera le plus offrant et dernier enchérisseur, il aura pour obligation de remettre son nom et son adresse. En cas de contestation entre deux ou plusieurs enchérisseurs qui ont simultanément porté une enchère équivalente et qui réclament en même temps l'objet après le prononcé du mot adjudgé, ledit lot sera immédiatement remis en vente au dernier prix proposé par les enchérisseurs.

The buyer shall be the highest bidder, he will then be requested to give his full name and address.

Should a dispute arise, if two or more buyers simultaneously bid and claim possession of a lot after the fall of the hammer, the lot will be offered anew at the price previously reached.

Possibilité de vente avec faculté de réunion.

Conditions de paiement : l'adjudicataire pourra s'acquitter par les moyens suivants :

- Par chèque ou virement bancaire en €

- Par carte bancaire Visa ou MasterCard sur présentation d'un justificatif d'identité. L'identité du porteur de la carte devra être celle de l'acheteur.

- en espèces : jusqu'à 1 000 euros frais et taxes compris pour les ressortissants français,

- jusqu'à 15 000 euros frais et taxes compris pour les ressortissants étrangers sur présentation de leur papier d'identité.

Payments may be made by one of the following methods:

- Bank transfer in euros,

- Visa card or Master Card (subject to the presentation of valid proof of identity).

- In cash in euros: for french resident, to an equal or lower amount of €1 000.

- In cash in euros: for foreign resident, to an equal or lower amount of €15 000.

- Certified banker's draft in euros subject to the presentation of valid proof of identity.

En cas de défaut de paiement par l'acquéreur, Besch Cannes Auction a la possibilité :

- de remettre en vente le bien sur folle enchère (« sur réitération des enchères »), ou

- de notifier la résolution de plein droit de la vente à l'adjudicataire défaillant, ou

- d'agir contre l'adjudicataire défaillant pour l'exécution forcée de la vente et le paiement du prix d'adjudication (et de tous les frais annexes). Dans tous les cas, Besch Cannes Auction, et/ou le vendeur, pourra demander tous dommages et intérêts contre l'adjudicataire défaillant.

In the event of default of payment by the buyer, Besch Cannes Auction has the possibility :

- to put the property back to sale ("folle enchère"), or

- to notify the cancellation of the sale, or

- to take action against the buyer to enforce the sale and to recover the payment of the price

(and all related costs). In any case, Besch Cannes Auction, and /or the vendor, may claim any damage against the defaulting buyer.

Exposition publique : Une exposition préalable permettant aux acquéreurs de se rendre compte de l'état des objets mis en vente, il ne sera admis aucune réclamation une fois l'adjudication prononcée.

An exhibition prior to the sale enables prospective buyers to see the lots, no complaint will be accepted after the fall of the hammer.

Enlèvement des lots : Il est conseillé aux adjudicataires de procéder à un enlèvement de leurs lots dans les meilleurs délais afin d'éviter les frais de manutention et de gardiennage qui sont à leur charge. Le magasinage n'engage pas la responsabilité de la société de vente volontaire à quelque titre que ce soit.

We advise our clients to pick up their purchases rapidly in order to avoid extra costs for handling and stockage. Stockage is not the auctioneers responsibility.

Responsabilités : Les indications portées au catalogue engagent la responsabilité de la société de vente volontaire compte-tenu des rectifications annoncées au moment de la vente et portées au procès-verbal de la vente.

The auctioneer is responsible for all details in the catalogue taking into account the corrections announced during the auction which are recorded.

Les attributions concernant les bouteilles (niveaux, étiquettes, bouchons et capsules) ont été établies compte-tenu des connaissances à la date de la vente et ne sont données qu'à titre indicatif. Aucune réclamation ne sera possible, l'exposition ayant permis l'examen des bouteilles.

Les informations portées sur les étiquettes, contre-étiquettes, collerettes et bouchons des bouteilles constituent l'identification des boissons et ne peuvent en aucun cas engager notre responsabilité. Les droits de circulation, de consommation et la vignette de Sécurité sociale ont été payés par le vendeur.

Détails re the state and appearance of the bottles (wine levels, labels, corks and capsules) given in the catalogue are for information purpose only, and are recorded at the date of the auction. No complaint will be accepted as the preview exhibition allows prospective buyers to see the bottles.

The information on the labels, capsules and corks is means of identifying the product, we are not responsible in these matters. The french legal circulation fees have been paid by the seller.

Le Commissaire Priseur décline toute responsabilité sur les conséquences juridiques et fiscales d'une fausse déclaration de l'acheteur.

The auctioneer declines any responsibility as to any false legal or financial information declared by the buyer.

Droit de préemption de l'Etat Français et de l'Etat Monégasque : l'Etat Français et de l'Etat Monégasque disposent d'un droit de préemption sur certaines œuvres d'art mises en vente publique. L'exercice de ce droit au cours de la vente est confirmé dans un délai de quinze jours à compter de la vente. Dans ce cas, l'Etat se substitue au dernier enchérisseur.

French and Monaco States'right of pre-emption : the French and Monaco States have a right of pre-emption in respect of certain works of art offered at auction. If the State wishes to exercise this right in respect of a sale. It must express its intention to do so within 15 days of the sale. In this case, the State shall be substituted for the last highest bidder.

Photographies non contractuelles.

Photograph not contractual

ORDRES D'ACHAT / ABSENTEE BIDS

Jean-Pierre BESCH et les experts se chargent d'exécuter gratuitement les ordres d'achat qui leur seront confiés, en particulier par les amateurs ne pouvant assister à la vente. Vous trouverez en fin de ce catalogue, le formulaire à remplir et à nous renvoyer par courrier ou fax, la veille de la vente. Les enchères par téléphone sont possibles lors de la vente, nous vous remercions de faire votre demande par écrit en utilisant le même formulaire que pour l'ordre d'achat (les mêmes conditions s'appliquent ici).

For buyers unable to attend personally the auction the auctioneer or the expert will execute bids for prospective buyers (the service is cost free). Enclosed you will find the form to fill in and send back by mail or fax 1 working day prior to the auction. Phone bids are accepted during the auction, for this please send us the same form as for absentee bids under the same conditions.

■ DOMICILIATION BANCAIRE ■

CAISSE D'EPARGNE CÔTE D'AZUR NICE

Code Banque	Code Guichet	Numéro de Compte	Clé RIB
18315	10000	08002808174	94

Identifiant Norme Internationale (IBAN)

FR76 1831 5100 0008 0028 0817 494

ADRESSE SWIFT DE LA CE : CEPAPFRPP831

Index détaillé pages 225 à 241

- Lots 1 à 50** : Très belle cave champenoise. Parfaites conditions de conservation.
- Lots 51 à 113** : Caves climatisées régionales et de la Vallée du Rhône
- Lots 114 à 133** : Bonnes conditions de conservation pour ces caves familiales de l'Ouest et du Sud-Ouest de la France
- Lots 134 à 208** : Caves climatisées de la région Provence-Alpes-Côte d'Azur, du Centre et du Luberon
- Lots 209 à 313** : Caves climatisées du Sud-Ouest, du Dauphiné, des Alpes-Maritimes et du Jura
- Lots 314 à 370** : Belle sélection d'un grand amateur de portos collectionnés et conservés dans une cave humide bourguignonne
- Lots 371 à 411** : Bonnes caves du Sud-Est et du Sud-Ouest
- Lots 412 à 440** : Cave naturelle satisfaisante de la région marseillaise
- Lots 441 à 451** : Conditions de conservation non contrôlées
-
- Lots 452 à 469** : Conservation parfaite en cave de la région cannoise
- Lots 470 à 567** : Excellentes caves de la Drôme et de la région provençale
- Lots 568 à 650** : Très bonnes conditions de conservation (Grand-Est et Sud-Est majoritairement)
- Lots 651 à 718** : Caves climatisées de Normandie, de Bourgogne et de la région parisienne
- Lots 719 à 979** : Caves climatisées de grands amateurs français
- Lots 981 à 1019** : Provenance d'un professionnel du vin (T.V.A récupérable pour les acquéreurs professionnels assujettis)
- Lots 1020 à 1146** : Caves naturelles parfois très humides des régions Nouvelle Aquitaine, Bourgogne-Franche-Comté et Provence-Alpes-Côte d'Azur
- Lots 1147 à 1173** : Conservation en armoires de cave vendues sous le numéro de lot 1174
- Lots 1175 à 1187** : Caves en sous-sol d'immeubles de la région de Cannes
- Lots 1188 à 1197** : Conservation en armoire de cave vendue dans une de nos précédentes vacations
- Lots 1198 à 1372** : Conservation en caves climatisées du Sud-Ouest, Sud-Est et Grand Est de la France
- Lots 1373 à 1400** : Bonnes caves du Dauphiné et de la région lyonnaise
- Lots 1401 à 1538** : Caves climatisées majoritairement des régions Sud-Est, Grand-Est et couronne parisienne
- Lots 1539 à 1585** : Excellentes caves de la Vallée du Rhône principalement
- Lots 1597 à 1688** : Conservation en cave professionnelle de la région lyonnaise
- Lots 1689 à 1744** : Très bonnes conditions de conservation (Champagne, Bourgogne et Nord de la France essentiellement)
- Lots 1745 à 1775** : Caves de qualité du grand Sud
- Lots 1776 à 1806** : Bonne cave naturelle proche de Monaco
- Lots 1807 à 1813** : Cave champenoise très humide
- Lots 1814 à 1943** : Belle cave de grand connaisseur disparu (région Bourgogne-Franche-Comté)
- Lots 1944 à 1995** : Bonnes caves régionales dont une très humide
- Lots 1996 à 2020** : Caves majoritairement régionales de bonne qualité

DESCRIPTION DES BOUTEILLES (BOTTLES DESCRIPTION)

- Pour les bordelaises
(Bordeaux shaped)

Pour les photographies du catalogue les numéros de lots sont en **Noir** pour les bouteilles **Rouge** pour les magnums et grands formats
(Viewing of the pictures on the catalogue, lots in **Black** for bottles **Red** for magnums and big formats)

NIVEAUX (LEVELS)

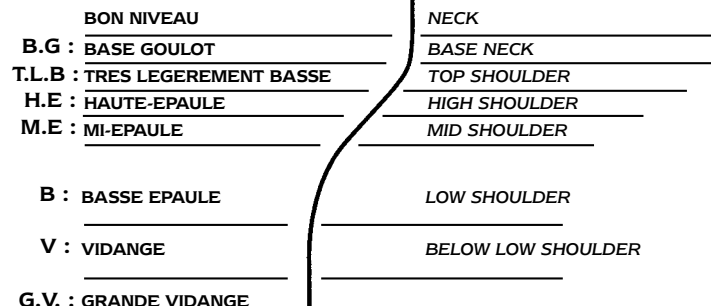

- Pour les bouteilles de forme bourguignonne ou d'autres types, les niveaux sont exprimés en cm à partir du bas du bouchon. Exemple : 1 à 5 cm signifie qu'une bouteille à un niveau à 5 cm sous le bouchon.

- (As the shape of Burgundy, Rhône valley and others does not allow for a level rating system based on the shoulder of the bottle, levels are measured in centimeters below bottom of the cork or capsule.)

ABREVIATIONS

ÉTIQUETTES (LABELS)

- e.l.a** : Légèrement Abîmée (Lightly damaged)
- e.a** : Abîmée (Damaged or torn)
- e.t.a** : Très Abîmée (Heavily damaged)
- e.l.s** : Légèrement Sale (Lightly dirty)
- e.f.s** : Fanée ou Sale (Faded or dirty)
- e.t** : Tâchée (Stained)
- e.t.h** : Traces d'Humidité (Nicked or trace moisture)
- e.q.i** : Quasi inexistante ou en lambeaux (Tattered)
- s.e** : Sans Étiquette (No label)
- Légèrement marquée** (Lightly marked)
- Accroc** (Snag)
- Contre-étiquette** (Back label)

CAPSULES ou COIFFES

- c.l.a** : Légèrement Abîmée (Lightly damaged)
- c.a** : Abîmée (Damaged or cut)
- c.l.s** : Légèrement Sale (Lightly dirty)
- c.c** : Corrodée (Corroded)
- c.s** : Sale (Dirty)
- s.c** : Sans Capsule (No capsule)
- s.c.a** : Signe de coulure ancienne (Sign of seepage)

COLLERETTES (NECK LABELS)

- clm.a** : Abîmée (Damaged or torn)
- clm.s** : Sale (Dirty)
- s.c.m** : Sans Colletterte Millésime (No Vintage neck label)

IMP	: Impériale	6 litres
MAT	: Mathusalem	6 litres
JERO	: Jéroboam	5 litres*
JERO	: Jéroboam	3 litres**
DMg	: Double Magnum	3 litres
Mag	: Magnum	1,5 litre

* Bordeaux (4,5 litres jusqu'en 1985).

**en Bourgogne et Champagne.

- N.I.** : Non inspecté (Not appraised)
- N.M.** : Non millésimé (No Vintage)

Pascal KUZNIEWSKI

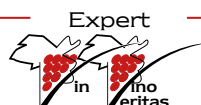



Vendredi 27 Décembre à 14h00 - Lots 1 à 451

Lot 1



Lot 1

CHAMPAGNE GRAND VINTAGE COLLECTION - 1952

Moët et Chandon
(Coffret Bois très légèrement marqué)
(dégorgement Février 2013)

1 Bouteille | 700 / 800 €

Lot 2

CHAMPAGNE BRUT IMPERIAL - 1959

Moët et Chandon
(dégorgement Novembre 2001)

1 Magnum | 500 / 600 €

Lot 3

CHAMPAGNE BRUT IMPERIAL - 1973

Moët et Chandon
(1 accroc collerette; dégorgement Novembre 2001)

3 Magnums | 900 / 1200 €

Lot 4

CHAMPAGNE BRUT IMPERIAL - 1983

Moët et Chandon

3 Magnums | 750 / 900 €

Lot 5

CHAMPAGNE BRUT IMPERIAL - 1985

Moët et Chandon
(dégorgement Novembre 2001)

3 Magnums | 720 / 840 €

Lot 6

CHAMPAGNE BRUT IMPERIAL - 1985

Moët et Chandon
(dégorgement Novembre 2001)

2 Magnums | 480 / 560 €

Lot 7

CHAMPAGNE BRUT IMPERIAL Rosé - 1990

Moët et Chandon

3 Magnums | 750 / 900 €

Lot 8

CHAMPAGNE MILLESIME Rosé - 1995

Moët et Chandon

1 Magnum | 160 / 200 €

Lot 9

CHAMPAGNE CAVE PRIVEE Rosé 1975

Veuve Clicquot Ponsardin
(Caisse Bois d'origine)

1 Magnum | 500 / 600 €

Lot 10

CHAMPAGNE CORDON ROUGE - 1952

Mumm
(Coffret Bois)

1 Magnum | 500 / 600 €

Lot 11

CHAMPAGNE DOM PERIGNON - 1975

Moët et Chandon
(1,8 cm ou mieux sous bas de coiffes)

3 Magnums | 1600 / 1800 €

Lot 12

CHAMPAGNE DOM PERIGNON - 1975

Moët et Chandon
(1 cm; e.t.a; c.a)

1 Magnum | 500 / 600 €



Lot 9

Lot 11



Lot 16

CHAMPAGNE DOM PERIGNON - 1996

Moët et Chandon

3 Bouteilles | 540 / 600 €

Lot 17

CHAMPAGNE DOM PERIGNON - 1998

Moët et Chandon

6 Bouteilles | 750 / 800 €

Lot 18

CHAMPAGNE DOM PERIGNON - 1998

Moët et Chandon

3 Bouteilles | 375 / 400 €

Lot 19

CHAMPAGNE DOM PERIGNON - 1998

Moët et Chandon

3 Bouteilles | 375 / 400 €

Lot 23



Lot 13

CHAMPAGNE DOM PERIGNON - 1975

Moët et Chandon

(1,4 cm; e.t.a millésime illisible supposé; c.a)

1 Magnum | 500 / 600 €

Lot 14

CHAMPAGNE DOM PERIGNON - 1975

Moët et Chandon

(3,6 cm; e.a; c.a)

1 Magnum | 300 / 400 €

Lot 15

CHAMPAGNE DOM PERIGNON - 1995

Moët et Chandon

1 Bouteille | 160 / 180 €

Lot 20

CHAMPAGNE DOM PERIGNON - 1999

Moët et Chandon

3 Bouteilles | 390 / 420 €

Lot 21

CHAMPAGNE DOM PERIGNON - 1999

Moët et Chandon

3 Bouteilles | 390 / 420 €

Lot 22

CHAMPAGNE DOM PERIGNON - 1999

Moët et Chandon

1 Bouteille | 130 / 140 €

Lot 23

CHAMPAGNE DOM PERIGNON
OENOTHEQUE - 1976

Moët et Chandon

(Coffret Bois)

(1 accroc étiquette; accros contre-étiquette;
dégorgement 2011)

1 Bouteille | 800 / 900 €

Lot 24

CHAMPAGNE DOM PERIGNON Rosé - 1985

Moët et Chandon

1 Magnum | 1000 / 1200 €

Lot 25

CHAMPAGNE DOM PERIGNON Rosé - 1995

Moët et Chandon

(accros étiquettes; c.l.s)

3 Magnums | 1500 / 1800 €

Lot 24



Lot 26

CHAMPAGNE DOM PERIGNON Rosé - 1995
Moët et Chandon
(accrocs étiquettes à e.l.a; quelques marques
coiffes)

3 Magnums | 1500 / 1800 €

Lot 27

CHAMPAGNE DOM PERIGNON Rosé - 1995
Moët et Chandon
(accrocs étiquette)

1 Magnum | 500 / 600 €

Lot 28

CHAMPAGNE DOM PERIGNON Rosé - 1995
Moët et Chandon
(accrocs étiquette et coiffe)

1 Magnum | 500 / 600 €

Lot 29

CHAMPAGNE DOM PERIGNON Rosé - 1995
Moët et Chandon
(accrocs étiquette et coiffe abîmée)

1 Magnum | 500 / 600 €

Lot 30

CHAMPAGNE DOM PERIGNON Rosé - 1995
Moët et Chandon
(e.l.a)

1 Magnum | 500 / 600 €

Lot 31

CHAMPAGNE DOM PERIGNON Rosé - 1995
Moët et Chandon
(e.a; c.l.a)

1 Magnum | 500 / 600 €

Lot 32

CHAMPAGNE DOM PERIGNON Rosé - 1995
Moët et Chandon

3 Bouteilles | 675 / 750 €

Lot 33

CHAMPAGNE DOM PERIGNON Rosé - 1995
Moët et Chandon

3 Bouteilles | 675 / 750 €

Lot 34

CHAMPAGNE DOM PERIGNON Rosé - 1995
Moët et Chandon

3 Bouteilles | 675 / 750 €

Lot 32



Lot 35

CHAMPAGNE DOM PERIGNON Rosé - 1995
Moët et Chandon
(1 étiquette très légèrement marquée et 2 avec
accroc)

3 Bouteilles | 675 / 750 €

Lot 36

CHAMPAGNE DOM PERIGNON Rosé - 1995
Moët et Chandon
(1 accroc minime sur 1 étiquette sinon parfaite)

3 Bouteilles | 675 / 750 €

Lot 37

CHAMPAGNE DOM PERIGNON Rosé - 1995
Moët et Chandon
(2 étiquettes très légèrement marquées et 1 avec
accroc)

3 Bouteilles | 675 / 750 €

Lot 38

CHAMPAGNE DOM PERIGNON Rosé - 1996
Moët et Chandon

1 Bouteille | 240 / 270 €

Lot 39

CHAMPAGNE DOM PERIGNON Rosé - 1998
Moët et Chandon
(c.a)

1 Magnum | 400 / 450 €

Lot 40

CHAMPAGNE DOM PERIGNON Rosé - 1998
Moët et Chandon
(accroc étiquette; c.a)

1 Magnum | 400 / 450 €



Lot 38

Lot 41

CHAMPAGNE DOM PERIGNON Rosé - 1998
Moët et Chandon
(accroc étiquette; c.a)

1 Magnum | 400 / 450 €

Lot 42

CHAMPAGNE DOM PERIGNON Rosé - 1998
Moët et Chandon

6 Bouteilles | 1080 / 1200 €

Lot 43

CHAMPAGNE DOM PERIGNON Rosé - 1998
Moët et Chandon

6 Bouteilles | 1080 / 1200 €

Lot 44

CHAMPAGNE DOM PERIGNON Rosé - 1998
Moët et Chandon
(1 coiffe légèrement abîmée)

3 Bouteilles | 540 / 600 €

Lot 45

CHAMPAGNE DOM PERIGNON Rosé - 1998
Moët et Chandon
(quelques marques coiffes)

3 Bouteilles | 540 / 600 €

Lot 46

CHAMPAGNE DOM PERIGNON Rosé - 1998
Moët et Chandon
(2 étiquettes très légèrement marquées et 1 avec
accroc; quelques marques coiffes)

3 Bouteilles | 540 / 600 €

Lot 47

CHAMPAGNE DOM PERIGNON Rosé - 1998
Moët et Chandon
(1 e.l.s et 2 avec accroc)

3 Bouteilles | 540 / 600 €

Lot 48

CHAMPAGNE DOM PERIGNON Rosé - 1998
Moët et Chandon
(e.a)

3 Bouteilles | 540 / 600 €

Lot 49

CHAMPAGNE DOM PERIGNON Rosé - 1998
Moët et Chandon
(e.l.a)

3 Bouteilles | 540 / 600 €

Lot 50

CHAMPAGNE EXTRA AGE - NM
Lanson
(Caisse Bois d'origine)
(dégorgement Avril 2017)

1 Magnum | 90 / 100 €



Lot 51

Lot 51

CHAMPAGNE GRAND CRU
BLANC DE BLANCS «SUBSTANCE» - NM

Jacques Selosse
(dégorgement Mars 2016)

1 Bouteille | 180 / 200 €

Lot 52

CHAMPAGNE GRAND CRU EXTRA BRUT
2002

Jacques Selosse
(e.l.a côté; dégorgement Avril 2014)

1 Magnum | 1000 / 1100 €

Lot 53

CHAMPAGNE GRAND CRU EXTRA BRUT
2004

Jacques Selosse
(dégorgement Avril 2017)

1 Magnum | 850 / 900 €

Lot 54

CHAMPAGNE GRAND CRU EXTRA BRUT
2005

Jacques Selosse
(dégorgement Mai 2018)

1 Magnum | 800 / 900 €

Lot 55

CHAMPAGNE GRAND CRU EXTRA BRUT
2005

Jacques Selosse
(dégorgement Novembre 2015)

3 Bouteilles | 900 / 1000 €

Lot 56

CHAMPAGNE GRAND CRU EXTRA BRUT
2005

Jacques Selosse
(dégorgement Novembre 2015)

2 Bouteilles | 600 / 660 €

Lot 55



Lot 57

CHAMPAGNE LE MESNIL SUR OGER
«LES CARELLES» - NM

Jacques Selosse
(dégorgement : 2 en Février 2016 et 1 en Mars 2017; 1 étiquette très légèrement marquée)

3 Bouteilles | 540 / 600 €

Lot 58

CHAMPAGNE LE MESNIL SUR OGER
«LES CARELLES» - NM

Jacques Selosse
(dégorgement en Février 2014)

3 Bouteilles | 550 / 600 €

Lot 59

CHAMPAGNE AY «LA COTE FARON» - NM

Jacques Selosse
(dégorgement Avril 2014)

3 Bouteilles | 550 / 600 €

Lot 60

CHAMPAGNE AY «LA COTE FARON» - NM

Jacques Selosse
(dégorgement : 2 en Février 2015 et 1 en Avril 2012)

3 Bouteilles | 540 / 600 €

Lot 61

CHAMPAGNE MAREUIL SUR AY
«SOUS LE MONT» - NM

Jacques Selosse
(dégorgement Février 2016)

2 Bouteilles | 360 / 400 €

Lot 62

CHAMPAGNE MAREUIL SUR AY
«SOUS LE MONT» - NM

Jacques Selosse
(dégorgement Mars 2015)

3 Bouteilles | 550 / 600 €



Lot 60

Lot 63

CHAMPAGNE COLLECTION LIEUX-DITS

NM comprenant :

Jacques Selosse

(Caissette Bois format cageot)

CHAMPAGNE AMBONNAY

«LE BOUT DU CLOS» - NM

1 Bouteille

(dégorgement Janvier 2016)

CHAMPAGNE AVIZE

«LES CHANTEREINES» - NM

1 Bouteille

(dégorgement Janvier 2016)

CHAMPAGNE AY «LA COTE FARON» - NM

1 Bouteille

(dégorgement Février 2016)

CHAMPAGNE CRAMANT

«CHEMIN DE CHALONS» NM

1 Bouteille

(dégorgement Janvier 2016)

CHAMPAGNE MAREUIL SUR AY

«SOUS LE MONT» - NM

1 Bouteille

(dégorgement Janvier 2016)

CHAMPAGNE LE MESNIL SUR OGER

«LES CARELLES» - NM

1 Bouteille

(dégorgement Février 2016)

6 Bouteilles | 1500 / 1650 €

Lot 64

CHAMPAGNE COLLECTION LIEUX-DITS

NM comprenant:

Jacques Selosse

(Caissette Bois format cageot)

CHAMPAGNE AMBONNAY

«LE BOUT DU CLOS» - NM

1 Bouteille

(dégorgement Janvier 2017)

CHAMPAGNE AVIZE

«LES CHANTEREINES» - NM

1 Bouteille

(dégorgement Janvier 2017)

CHAMPAGNE AY «LA COTE FARON» - NM

1 Bouteille

(dégorgement Février 2017)

CHAMPAGNE CRAMANT

«CHEMIN DE CHALONS» - NM

1 Bouteille

(dégorgement Février 2017)

CHAMPAGNE MAREUIL SUR AY

«SOUS LE MONT» - NM

1 Bouteille

(dégorgement Février 2017)

CHAMPAGNE LE MESNIL SUR OGER

«LES CARELLES» - NM

1 Bouteille

(dégorgement Mars 2017)

6 Bouteilles | 1500 / 1650 €

Lot 65

CHAMPAGNE CUVÉE

WINSTON CHURCHILL - 2000

Pol Roger

(Coffret)

1 Bouteille | 150 / 165 €

Lot 66

RHUM DES PLANTATIONS

LAJUS DU CARBET - 1966

J. Bally (Martinique)

(2,5 cm; e.t.h à e.l.a)

1 Bouteille | 500 / 600 €

Lot 67

TRES VIEUX RHUM OLD NICK - 1968

Dillon (Martinique)

(4 cm soit H.E)

1 Bouteille | 400 / 500 €

Lot 68



Lot 68

VIEUX RHUM DE LA MARTINIQUE - 1935

Lapalun (Martinique)

(6,5 cm soit M.E; e.t.h légères)

1 Bouteille | 500 / 600 €

Lot 69 Lot Panaché (Mixed Lot)

RHUM QUINZE ANS D'AGE

DOMAINE DE L'ACAJOU - NM

2 Bouteilles

Clément (Martinique)

(1 H.E.; 1 e.a et 1 avec inscriptions manuscrites)

RHUM AGRICOLE TONTON MARCEL - NM

1 Bouteille

Dogue (Martinique)

(M.E)

3 Bouteilles | 400 / 500 €

Lot 69



RHUM PRIVILEGE 6 ANS D'AGE - NM

1 Bouteille
Neisson (Martinique)
(e.l.a; 100 cl)

RHUM 10 ANS D'AGE NM

1 Bouteille
Duquesne (Martinique)
(Etui abîmé)

3 Bouteilles | 200 / 250 €

Lot 72 Lot Panaché (Mixed Lot)

RHUM GRAPPE BLANCHE DES PLANTATIONS LAJUS DU CARBET - NM

4 Bouteilles
J. Bally (Martinique)
(clm.s; c.l.s accros)

RHUM BLANC AGRICOLE - NM

1 Bouteille
Dillon (Martinique)

RHUM BLANC AGRICOLE - NM

1 Bouteille
Saint-James (Martinique)
(H.E; entamée?)

RHUM - NM

1 Bouteille
Maroni
(e.t.a; H.E+; 98 cl)

RHUM MASCARIN 3 ANS - NM

1 Bouteille
Grande Rivière Saint-Jean (Ile de la Réunion)

8 Bouteilles | 300 / 350 €

Lot 73 Lot Panaché (Mixed Lot)

GRAND VIEUX RHUM DES PLANTATIONS NM

4 Bouteilles
Delisle (Guadeloupe)
(années 1970)

RHUM LA CAYENNAISE - NM

2 Bouteilles
Prevot (Cayenne)
(1 blanc et 1 super)

6 Bouteilles | 200 / 250 €

Lot 70 Lot Panaché (Mixed Lot)

CHARTREUSE JAUNE Période 1975-1982

Voiron NM

1 Bouteille
Pères Chartreux
(T.L.B; e.l.a; c.l.s; 70 cl; 40°)

PASSPORT SCOTCH WHISKY NM

1 Bouteille
William Longmore
(Etui légèrement abîmé)
(T.L.B; étiquette très légèrement marquée; 75 cl; 43°)

2 Bouteilles | 240 / 270 €

Lot 71 Lot Panaché (Mixed Lot)

RHUM PREMIER GRAND CRU EXTRA VIEUX - NM

1 Bouteille
Dillon (Martinique)
(4,8 cm; c.s)



Lot 73

Lot 78



Lot 74

CHAMPAGNE DOM PERIGNON - 1962

Moët et Chandon

(2,4 cm ou mieux sous bas de coiffes; 1 étiquette très légèrement marquée; c.l.a à c.a)

2 Bouteilles | 400 / 500 €

Lot 75

CHARTREUSE JAUNE V.E.P Voiron - 1972

Pères Chartreux

(4,3 cm sur capsule; e.t.h à e.a; contre-étiquette abîmée n° 01286; c.a; 50 cl; 42°)

1/2 Bouteille | 200 / 220 €

Lot 76

CHARTREUSE VERTE V.E.P Voiron - 1970

Pères Chartreux

(4,4 cm sur capsule; e.t.h; contre-étiquette sale et abîmée n° 009198; c.a; 50 cl; 54°)

1/2 Bouteille | 220 / 240 €

Lot 77

PORTO + 40 ANS D'AGE - NM

Noval

(Caisse Bois d'origine)
(mise de 1987)

1 Bouteille | 80 / 100 €

Lot 78

SINGLE HIGHLAND MALT CASK STRENGTH
SCOTCH WHISKY 33 YEARS - 1974

Banff

(Etui abîmé)

(distillation 30/05/1974- mise Dead Whisky Society
23/01/2008; cask 2050; n°198/243; 70 cl; 50°)

1 Bouteille | 300 / 400 €

Lot 79

SINGLE HIGHLAND MALT SCOTCH WHISKY
12 YEARS - NM

The Macallan

(Etui sale)

(B.G; mise O.B; 100 cl; 43°)

1 Bouteille | 200 / 250 €

Lot 80

JAPANESE BLENDED WHISKY HIBIKI
17 YEARS - NM

Suntory

(Etui)

(70 cl; 43°)

1 Bouteille | 250 / 300 €

Lot 81

SINGLE ISLAY MALT SCOTCH WHISKY
DOUBLE MATURED - 1980

Lagavulin

(Etui légèrement marqué)

(Edition limitée Distillers's Edition; 70 cl; 43°)

1 Bouteille | 550 / 600 €

Lot 82

CHAMPAGNE SOUVERAIN - NM

Henriot

(Etuis individuels)

5 Bouteilles | 90 / 100 €

Lot 83

CHARTREUSE JAUNE Période 1975-1982

Voiron - NM

Pères Chartreux

(étiquette légèrement marquée sinon belle; 70 cl; 40°)

1 Bouteille | 200 / 220 €

Lot 84

CHAMPAGNE CLOS DES GOISSES - 1989

Philipponnat

(Caisse Bois d'origine)

(n° 08027)

1 Magnum | 500 / 600 €

Lot 85

CHAMPAGNE BELLE EPOQUE - 1985

Perrier-Jouët

1 Magnum | 300 / 350 €



Lot 79

Lot 84



Lot 86

BAS-ARMAGNAC - 1974

Château de Laubade
(Caisse Bois d'origine)
(4 cm sur capsule; mise Novembre 1986)

1 Bouteille | 120 / 130 €

Lot 87

BAS-ARMAGNAC - 1974

Château de Laubade
(Caisse Bois d'origine)
(3,4 cm sur capsule; mise Novembre 1986)

1 Bouteille | 120 / 130 €

Lot 88

CHAMPAGNE CRISTAL - 2002

Louis Roederer

1 Bouteille | 180 / 200 €

Lot 89

COGNAC TRES RARE GRANDE
CHAMPAGNE PREMIER CRU - NM

Paul Giraud
(Caisse Bois d'origine)
(3,3 cm)

1 Bouteille | 140 / 160 €

Lot 90

COGNAC TRES RARE GRANDE
CHAMPAGNE PREMIER CRU - NM

Paul Giraud
(Caisse Bois d'origine)
(3,6 cm)

1 Bouteille | 140 / 160 €

Lot 91

CHAMPAGNE COLLECTION VASARELY
1978

Taittinger
(Etu abîmé)
(quelques marques bouteille; Import U.S.A)

1 Bouteille | 150 / 165 €

Lot 92

CHAMPAGNE COLLECTION HARTUNG
1986

Taittinger
(Etu abîmé)

1 Bouteille | 100 / 110 €

Lot 93

CHAMPAGNE COLLECTION HARTUNG
1986

Taittinger
(quelques marques bouteille)

1 Bouteille | 100 / 110 €

Lot 94

VIEUX CALVADOS DU DOMFRONTAIS
1970

Lermorton
(étiquette très légèrement marquée; mise Avril
2006)

1 Bouteille | 180 / 200 €

Lot 95

CHARTREUSE JAUNE V.E.P Voiron - 1975

Pères Chartreux
(3 cm sur capsule; e.a; n° 014966; 50 cl; 42°)

1/2 Bouteille | 200 / 250 €

Lot 96

CHAMPAGNE DOM PERIGNON - 1990

Moët et Chandon

2 Bouteilles | 360 / 400 €



Lot 94

Lot 101



Lot 97

CHAMPAGNE ACE OF SPADES Rosé - NM
Armand de Brignac
(Coffret luxe et housse)

1 Bouteille | 150 / 160 €

Lot 98

CHAMPAGNE VINTAGE - 1996
Krug
(Coffrets individuels dont 1 légèrement marqué)

2 Bouteilles | 560 / 640 €

Lot 99

CHAMPAGNE VINTAGE - 1996
Krug
(Coffrets individuels)

2 Bouteilles | 560 / 640 €

Lot 100

CHAMPAGNE VINTAGE - 1996
Krug
(Coffrets individuels dont 1 légèrement marqué)

2 Bouteilles | 560 / 640 €

Lot 101

CHAMPAGNE VINTAGE - 1996
Krug
(dont 1 en Coffret individuel)

2 Bouteilles | 560 / 640 €

Lot 102

CHAMPAGNE DOM PERIGNON - 1996
Moët et Chandon
(1 e.a et 1 e.t.a; 1 c.l.a et 1 c.a)

2 Bouteilles | 360 / 400 €

*** Lot 103**

CHAMPAGNE DOM PERIGNON
OENOtheQUE - 1993
Moët et Chandon
(Coffret)
(quelques marques coiffe; dégorgement en 2005)

1 Bouteille | 270 / 300 €

*** Lot 104**

CHAMPAGNE DOM PERIGNON
OENOtheQUE - 1993
Moët et Chandon
(Coffret légèrement marqué)
(dégorgement en 2005)

1 Bouteille | 270 / 300 €

*** Lot 105**

CHAMPAGNE DOM PERIGNON Rosé
1996
Moët et Chandon
(Coffret légèrement marqué)

1 Bouteille | 250 / 275 €

*** Lot 106**

CHAMPAGNE VINTAGE - 1990
Krug
(Coffret)

1 Bouteille | 280 / 320 €

*** Lot 107**

CHAMPAGNE CLOS D'AMBONNAY - 1995
Krug
(Caisse Bois d'origine)

1 Bouteille | 1750 / 1900 €

*** Lot 108**

CHAMPAGNE DOM PERIGNON P2 - 1998
Moët et Chandon
(Coffret luxe)

1 Bouteille | 230 / 260 €



Lot 106

* Lot 109

CHAMPAGNE CARTE JAUNE
Edition limitée «YELLOWBOAM» - NM
Veuve Clicquot Ponsardin
(Coffret Bois)
(étiquette cuir; n° 0358/1200; coiffe en feuille d'or
22,4 carats; plaque de muselet plaquée or 24
carats)

1 Jéroboam | 1000 / 1200 €

* Lot 110

CHAMPAGNE - 2008
Bruno Gobillard
(millésime 2008 sur le carton d'origine
non conservé)

6 Bouteilles | 140 / 160 €

* Lot 111

CHAMPAGNE CUVÉE SPECIALE - NM
Bruno Gobillard

6 Bouteilles | 120 / 150 €

* Lot 112

CHAMPAGNE CUVÉE SPECIALE - NM
Bruno Gobillard

6 Bouteilles | 120 / 150 €

Lot 113 Lot Panaché (Mixed Lot)

PORTO VINTAGE - 1983

1 Bouteille
Kopke
(c.a sommet)

PORTO LATE BOTTLED VINTAGE - 2001

1 Bouteille
Ramos Pinto
(étiquette très légèrement marquée; mise 2006)

PORTO TAWNY - NM

1 Bouteille
Ferreira

3 Bouteilles | 100 / 120 €

Lot 114

CHARTREUSE VERTE «UNE TARRA-
GONE» Période 1936-1941 Voiron - NM
Pères Chartreux
(8,3 cm sur bouchon engagé 6 mm; e.l.s à e.l.a;
contre-étiquette abîmée datée 5-40; sédiments
de pastille au sommet; bouchon rogné estampé
paraissant fragile)

1 Bouteille | 600 / 800 €

Lot 115

CHARTREUSE JAUNE VIEILLISSEMENT
EXCEPTIONNEL Voiron - 1940

Pères Chartreux
(6,8 cm; étiquette très légèrement marquée;
contre-étiquette 1-51; 800 bouteilles produites;
sédiments de pastille au sommet; bouchon 35 mm
estampé et sain légèrement engagé probablement
lors du tressage de l'emballage plastique
au sommet; 75 cl; 40°)

1 Bouteille | 4500 / 5000 €



Lot 116

Lot 116

CHARTREUSE JAUNE VIEILLISSEMENT
EXCEPTIONNEL Voiron - 1944

Pères Chartreux
(6,1 cm; e.l.s à e.l.a; étiquette très légèrement
marquée; contre-étiquette 2-54; 800 bouteilles
produites; bouchon 35 mm estampé et sain;
sous film plastique d'origine; 75 cl; 40°)

1 Bouteille | 5500 / 6000 €

Lot 117

CHARTREUSE VERTE Période 1941-1951
Voiron - NM

Pères Chartreux
(7,7 cm; e.t.h à e.l.a; contre-étiquette marquée
par l'humidité datée 3-46; bouchon rogné;
c.s suintante)

1 Bouteille | 600 / 800 €

Lot 118

CHARTREUSE VERTE Période 1941-1951
Voiron - NM

Pères Chartreux
(7 cm; sans étiquette et sans contre-étiquette;
bouchon estampé sain; pastille sale abîmée mais
présente au sommet; légère trace de coulure
au sommet)

1 Bouteille | 600 / 800 €

Lot 119

CHARTREUSE VERTE Période 1941-1951
Voiron - NM

Pères Chartreux
(8 cm; sans étiquette et sans contre-étiquette;
bouchon estampé assez sain; pastille sale
légèrement abîmée mais présente au sommet)

1 Bouteille | 550 / 650 €

Lot 120

CHARTREUSE JAUNE Période 1941-1951
Voiron - NM

Pères Chartreux
(6,3 cm; sans étiquette et sans contre-étiquette;
bouchon estampé rogné sur les côtés; pastille
abîmée mais présente au sommet)

1 Bouteille | 600 / 800 €

Lot 121



Lot 121

ARMAGNAC «SELECTION» - 1925

Lafontan

(6,5 cm; e.l.a; millésime également sur cachet de cire; c.a mais bouchon protégé)

1 Pot de 250 cl | 550 / 600 €

* Lot 122

CHAMPAGNE DOM RUINART Rosé - 1996

Ruinart

1 Magnum | 330 / 360 €

Lot 123

COGNAC FINE CHAMPAGNE RESERVE
1878

Château Paulet

(6,2 cm sur col fin; e.l.s à e.l.a; millésime également sur cachet cire; c.l.s estampée)

1 Bouteille | 1600 / 1800 €

Lot 124

COGNAC GRANDE CHAMPAGNE - 1896

Vinicole Charentaise

(6,8 cm; e.t.h; millésime sur cachet de cire; clm.s; c.a millésimée)

1 Bouteille | 750 / 850 €

Lot 125

COGNAC GRANDE CHAMPAGNE
RESERVE PAILLARD - 1896

Clos de l'Aumönerie

(8,2 cm sur col fin; e.t.h à e.a lisible; millésime sur cachet cire; c.a millésimée)

1 Bouteille | 600 / 700 €



Lot 123

Lot 125



Lot 126

COGNAC GRANDE FINE CHAMPAGNE
1^{er} CRU 1900

Logis de la Mothe

(9 cm sur col fin; e.t.h; clm.a lisible; capsule cire abimée avec signe de coulure ancienne voire suintante; bouchon rogné)

1 Bouteille | 550 / 600 €

Lot 127

COGNAC GRANDE CHAMPAGNE - 1902

?

(6,5 cm sur col fin; e.t.h à e.t.a; clm.s; c.s neutre)

1 Bouteille | 450 / 500 €

Lot 128

COGNAC FINE CHAMPAGNE - 1906

De Laage Fils & Cie

(4,8 cm; e.t.h lisible et complète; clm.s; c.l.s estampée)

1 Bouteille | 675 / 750 €

Lot 129

TRES VIEILLE FINE COGNAC - 1914

Château Paulet
(7,3 cm; e.t.h à e.a très lisible; capsule estampée)

1 Bouteille | 700 / 800 €

Lot 130

COGNAC GRANDE FINE CHAMPAGNE RESERVE EXTRA VIEILLE 100 ANS - NM

Renault & C°
(3,3 cm; e.t.h à e.a lisible; clm.s; c.s estampée)

1 Bouteille | 800 / 900 €

Lot 131 Lot Panaché (Mixed Lot)

ARMAGNAC V.S.O.P GRANDE RESERVE NM

1 Pot de 250 cl
Marquis de Montesquiou
(7 cm; e.t.h)

PORTO BIN 27 NM

1 Magnum
Fonseca
(c.s)

2 Flacons | 120 / 150 €

Lot 132

CHAMPAGNE VIN DES PRINCES - 1966

De Venoge
(Etui abîmé)
(aspect assez évolué)

1 Bouteille | 130 / 150 €

Lot 133

CHAMPAGNE COMTES DE CHAMPAGNE 1995

Taittinger
(1 étiquette très légèrement marquée)

2 Bouteilles | 320 / 360 €

Lot 134

HIGHLAND MALT SCOTCH WHISKY 21 YEARS - 1977

Speyburn
(Canister osier)
(distillation 1977- mise O.B 1999; cask 1861; n°443;
70 cl; 63,4°)

1 Bouteille | 225 / 250 €

Lot 135

KENTUCKY STRAIGHT BOURBON WHISKEY PRESIDENT'S RESERVE - NM

I.W Harper
(Etui)
(mise O.B; 75 cl; 43°)

1 Bouteille | 150 / 180 €

Lot 136

PURE HIGHLAND MALT SCOTCH WHISKY 12 YEARS - NM

Strathisla
(Etui)
(mise O.B; 100 cl; 43°)

1 Bouteille | 50 / 60 €

Lot 137

SINGLE HIGHLAND MALT SCOTCH WHISKY 12 YEARS - NM

The Dalmore
(Etui)
(mise O.B; Old landscape label; 100 cl; 43°)

1 Bouteille | 70 / 80 €

Lot 138

SINGLE HIGHLAND RARE MALT SCOTCH WHISKY 18 YEARS - NM

Glenmorangie
(Canister)
(mise O.B; 100 cl; 43°)

1 Bouteille | 80 / 90 €

Lot 133



Lot 139

SINGLE MALT SCOTCH WHISKY 21 YEARS CASK STRENGTH - NM

Knockdhu
(Coffret)
(mise O.B; n° 4673/6200; 70 cl; 57;5°)

1 Bouteille | 130 / 150 €

Lot 140

KENTUCKY STRAIGHT BOURBON WHISKEY 12 YEARS - NM

Wild Turkey
(Canister)
(mise O.B 1994; Limited Edition; 75 cl; 50,5°)

1 Bouteille | 300 / 400 €

Lot 141

SINGLE MALT SCOTCH WHISKY C.V - NM Springbank

(Etui)
(mise O.B 1999. 70 cl. 46°)

1 Bouteille | 110 / 120 €

Lot 142

SINGLE ISLAY MALT SCOTCH WHISKY
16 YEARS - NM
Lagavulin
(mise O.B; 75 cl; 43°)

1 Bouteille | 200 / 220 €

Lot 143

SINGLE HIGHLAND MALT
SCOTCH WHISKY 17 YEARS - NM
Glenfarclas
(Canister)
(mise O.B. 70 cl. 43°)

1 Bouteille | 90 / 110 €



Lot 140

Lot 145



Lot 144

SINGLE SPEYSIDE MALT
SCOTCH WHISKY 15 YEARS - NM
Benromach
(Canister)
(mise O.B; 70 cl; 40°)

1 Bouteille | 70 / 80 €

Lot 145

SINGLE MALT SCOTCH WHISKY
24 YEARS - 1975
Ardbeg
(Etui)
(distillation Octobre 1975; mise Douglas Laing
Janvier 2000; Old Malt cask serie; 392 bouteilles;
70 cl; 50°)

1 Bouteille | 800 / 900 €

Lot 146

SINGLE HIGHLAND MALT
SCOTCH WHISKY 1985
Ardmore
(Etui)
(distillation 1985; mise Gordon & MacPhail 1999;
70 cl; 40°)

1 Bouteille | 100 / 110 €

Lot 147

HIGHLAND SINGLE MALT
SCOTCH WHISKY 15 YEARS - NM
Glenfiddich
(Canister)
(mise O.B; cask strength; 100 cl; 51°)

1 Bouteille | 90 / 110 €

Lot 148

SPEYSIDE SINGLE MALT
WHISKY A'BUNADH - NM
Aberlour
(Etui)
(mise O.B 1998; 70 cl; 59,6°)

1 Bouteille | 180 / 200 €

Lot 149

KENTUCKY STRIGHT BOURBON WHISKEY
NM
Blanton
(Etui)
(mise O.B 1999; fût 271; bouteille 244; 70 cl; 46,5°)

1 Bouteille | 140 / 160 €

Lot 150

SINGLE HIGHLAND MALT
SCOTCH WHISKY 15 YEARS - NM
Dalwhinnie
(Etui)
(mise O.B; 100 cl; 43°)

1 Bouteille | 50 / 60 €

Lot 151

PURE SINGLE MALT SCOTCH WHISKY 15 YEARS - NM

The Glenlivet Archive
(Etui)
(mise O.B; 100 cl; 43°)

1 Bouteille | 100 / 120 €

Lot 152

TENNESSEE WHISKEY SILVER SELECT NM

Jack Daniel
(Etui)
(mise O.B Octobre 1998; fût 80808; 75 cl; 50°)

1 Bouteille | 70 / 80 €

Lot 153

SINGLE MALT 21 YEARS PORT WOOD NM

The Balvenie
(Canister)
(mise O.B; 100 cl; 43°)

1 Bouteille | 160 / 200 €

Lot 154

SINGLE ISLAY MALT SCOTCH WHISKY 12 YEARS - NM

Bunnahabhain
(Canister)
(mise O.B; 100 cl; 43°)

1 Bouteille | 100 / 120 €

Lot 155

IRISH WHISKEY VERY RARE - NM

Midleton
(Coffret Bois)
(mise O.B 1996; n° 11846; 70 cl; 40°)

1 Bouteille | 500 / 600 €

Lot 156

COGNAC FINE CHAMPAGNE X.O SPECIAL NM

Rémy-Martin
(2,5 cm)

1 Bouteille | 80 / 100 €

Lot 157

COGNAC "PARADIS" - NM

Hennessy
(Coffret légèrement marqué)
(4,3 cm)

1 Bouteille | 350 / 400 €

Lot 158

CHAMPAGNE DOM RUINART CUVEE DU 250^{ème} ANNIVERSAIRE - 1973

Ruinart
(Etui légèrement abîmé)
(77 cl; c.s)

1 Bouteille | 200 / 220 €



Lot 158

* Lot 159

PHOTO "SERIE GRAND CRUS" DOM RUINART 1973

Hervé Lefebvre (né en 1955)
(tirage sur papier photo rc contrecollé sur Dibond
avec plastification satinée; encadrement baguette
noire aluminium; n° 1/10 exemplaires)

60 x 80 cm | 1000 / 1200 €

Lot 160

CHAMPAGNE LA GRANDE ANNEE Rosé 2004

Bollinger
(dégorgement Janvier 2012)

3 Bouteilles | 225 / 250 €

Lot 161

CHAMPAGNE LA GRANDE ANNEE Rosé 2004

Bollinger
(dégorgement Janvier 2012)

3 Bouteilles | 225 / 250 €

Lot 162

CHAMPAGNE CRISTAL - 2007

Louis Roederer
(Coffrets individuels)

2 Bouteilles | 280 / 310 €

Lot 163

CHAMPAGNE CRISTAL - 2007

Louis Roederer
(Coffrets individuels dont 1 légèrement marqué)

2 Bouteilles | 280 / 310 €

Lot 164

CHAMPAGNE CRISTAL - 2008

Louis Roederer
(Coffrets individuels dans carton d'origine)

6 Bouteilles | 990 / 1080 €

Lot 159



Lot 165

CHAMPAGNE CRISTAL - 2008

Louis Roederer

(Coffrets individuels dans carton d'origine)

6 Bouteilles | 990 / 1080 €

Lot 166

CHAMPAGNE CRISTAL - 2008

Louis Roederer

(Coffrets individuels dans carton d'origine)

6 Bouteilles | 990 / 1080 €

Lot 167

CHAMPAGNE CRISTAL - 2008

Louis Roederer

(Coffrets individuels dans carton d'origine)

6 Bouteilles | 990 / 1080 €

Lot 168

CHAMPAGNE CRISTAL - 2008

Louis Roederer

(Coffrets individuels dans carton d'origine)

6 Bouteilles | 990 / 1080 €

Lot 169

CHAMPAGNE CRISTAL - 2008

Louis Roederer

(Coffrets individuels dans carton d'origine)

6 Bouteilles | 990 / 1080 €

Lot 170

CHAMPAGNE CRISTAL Rosé - 2004

Louis Roederer

1 Bouteille | 250 / 275 €

Lot 171

CHAMPAGNE CRISTAL Rosé - 2005

Louis Roederer

(Coffret)

1 Bouteille | 250 / 275 €

Lot 172

CHAMPAGNE CRISTAL Rosé - 2005

Louis Roederer

(Coffret)

1 Bouteille | 250 / 275 €



Lot 169

Lot 173

CHAMPAGNE CRISTAL Rosé - 2005
Louis Roederer
(Coffret)

1 Bouteille | 250 / 275 €

Lot 174

CHAMPAGNE CRISTAL Rosé - 2006
Louis Roederer
(Coffret)

1 Bouteille | 250 / 275 €

Lot 175

CHAMPAGNE CRISTAL Rosé - 2006
Louis Roederer
(Coffret)

1 Bouteille | 250 / 275 €

Lot 176

CHAMPAGNE CRISTAL Rosé - 2006
Louis Roederer
(Coffret)

1 Bouteille | 250 / 275 €

Lot 177

CHAMPAGNE CRISTAL Rosé - 2007
Louis Roederer

1 Bouteille | 240 / 270 €

Lot 178

CHAMPAGNE DOM PERIGNON "P2" - 1998
Moët et Chandon
(contre-étiquette Royaume-Uni)

1 Bouteille | 225 / 250 €

Lot 179

CHAMPAGNE DOM PERIGNON "P2" - 2000
Moët et Chandon
(Carton d'origine)
(contre-étiquettes Royaume-Uni)

6 Bouteilles | 1200 / 1350 €

Lot 180

CHAMPAGNE DOM PERIGNON Rosé - 1998
Moët et Chandon
(Coffret très légèrement marqué)

1 Bouteille | 180 / 200 €

Lot 181

CHAMPAGNE DOM PERIGNON Rosé - 2003
Moët et Chandon

3 Bouteilles | 540 / 600 €

Lot 182

CHAMPAGNE DOM PERIGNON Rosé - 2003
Moët et Chandon

3 Bouteilles | 540 / 600 €



Lot 176

Lot 181



Lot 183

CHAMPAGNE DOM PERIGNON Rosé - 2003
Moët et Chandon

3 Bouteilles | 540 / 600 €

Lot 184

CHAMPAGNE DOM PERIGNON Rosé - 2003
Moët et Chandon

3 Bouteilles | 540 / 600 €

Lot 185

CHAMPAGNE DOM PERIGNON Rosé - 2003
Moët et Chandon

3 Bouteilles | 540 / 600 €

Lot 186

CHAMPAGNE DOM PERIGNON Rosé - 2003
Moët et Chandon

2 Bouteilles | 360 / 400 €

Lot 187

CHAMPAGNE DOM PERIGNON Rosé - 2004
Moët et Chandon

3 Bouteilles | 540 / 600 €

Lot 188

CHAMPAGNE DOM PERIGNON Rosé - 2004
Moët et Chandon

3 Bouteilles | 540 / 600 €

Lot 189

CHAMPAGNE DOM PERIGNON Rosé - 2004
Moët et Chandon

1 Bouteille | 180 / 200 €

Lot 190

CHAMPAGNE GRAND SIECLE - NM
Laurent-Perrier
(Carton d'origine légèrement abîmé)

6 Bouteilles | 420 / 480 €

Lot 191

CHAMPAGNE LA GRANDE DAME - 1998
Veuve Clicquot Ponsardin

3 Bouteilles | 270 / 300 €

Lot 192

CHAMPAGNE LA GRANDE DAME - 1998
Veuve Clicquot Ponsardin

3 Bouteilles | 270 / 300 €

Lot 193

CHAMPAGNE LA GRANDE DAME - 1998
Veuve Clicquot Ponsardin

3 Bouteilles | 270 / 300 €

Lot 194

CHAMPAGNE LA GRANDE DAME - 1998
Veuve Clicquot Ponsardin

3 Bouteilles | 270 / 300 €

Lot 197**Lot 195**

CHAMPAGNE LA GRANDE DAME - 1998
Veuve Clicquot Ponsardin

3 Bouteilles | 270 / 300 €

Lot 196

CHAMPAGNE LA GRANDE DAME - 1998
Veuve Clicquot Ponsardin

3 Bouteilles | 270 / 300 €

Lot 197

CHAMPAGNE LA GRANDE DAME Rosé
1998
Veuve Clicquot Ponsardin

3 Bouteilles | 360 / 390 €

Lot 198

CHAMPAGNE LA GRANDE DAME Rosé
1998
Veuve Clicquot Ponsardin

3 Bouteilles | 360 / 390 €

Lot 190

Lot 206



Lot 207

CÔTEAUX CHAMPENOIS AMBONNAY
 CUVÉE DES GRANDS CÔTES Rouge - 2011
 Egly-Ouriet
 (1 petit accroc sur 1 étiquette)

3 Bouteilles | 240 / 270 €

Lot 208

CÔTEAUX CHAMPENOIS AMBONNAY
 CUVÉE DES GRANDS CÔTES Rouge - 2011
 Egly-Ouriet
 (1 petit accroc sur 1 étiquette)

3 Bouteilles | 240 / 270 €

Lot 209

CHARTREUSE LIQUEUR DU Foudre 147
 NM
 Pères Chartreux
 (Etui)
 (70 cl; 49°)

1 Bouteille | 50 / 60 €

Lot 199

CHAMPAGNE VINTAGE - 2004
 Veuve Clicquot Ponsardin

6 Bouteilles | 200 / 220 €

Lot 203

CHAMPAGNE VINTAGE - 2004
 Veuve Clicquot Ponsardin

3 Bouteilles | 100 / 110 €

Lot 200

CHAMPAGNE VINTAGE - 2004
 Veuve Clicquot Ponsardin

6 Bouteilles | 200 / 220 €

Lot 204

CHAMPAGNE VINTAGE - 2004
 Veuve Clicquot Ponsardin

3 Bouteilles | 100 / 110 €

Lot 201

CHAMPAGNE VINTAGE - 2004
 Veuve Clicquot Ponsardin

3 Bouteilles | 100 / 110 €

Lot 205

CHAMPAGNE Rosé - NM
 Ruinart
 (Carton d'origine)

6 Bouteilles | 200 / 220 €

Lot 202

CHAMPAGNE VINTAGE - 2004
 Veuve Clicquot Ponsardin

3 Bouteilles | 100 / 110 €

Lot 206

CÔTEAUX CHAMPENOIS AMBONNAY
 CUVÉE DES GRANDS CÔTES Rouge - 2011
 Egly-Ouriet
 (4 étiquettes avec 1 accroc)

6 Bouteilles | 480 / 540 €

Lot 210

CHARTREUSE VERTE VIEILLISSEMENT
 LA GRAVE - NM
 Pères Chartreux
 (mise 2018; 20 cl; 53,175°)

1 Flasque | 100 / 120 €



Lot 210

Lot 212**Lot 211****CHARTREUSE JAUNE XVIII
JEUX MEDITERRANEENS - NM**

Pères Chartreux
(mise 2018; 35 cl; 40°; timbre fiscal espagnol)

1 Bouteille de 35 cl | **160 / 180 €**

Lot 212**CHARTREUSE EPISCOPALE
LIQUEUR DU 9e CENTENAIRE - NM**

Pères Chartreux
(Etui légèrement abîmé)
(mise 2001; 70 cl; 47°)

1 Bouteille | **320 / 350 €**

Lot 213**CHARTREUSE JAUNE SANTA TECLA
"1605" Edition limitée - NM**

Pères Chartreux
(400^{ème} anniversaire de la liqueur; pour les festivités
2005 de la Santa Tecla à Tarragone; 70 cl; 43°)

1 Bouteille | **300 / 330 €**

Lot 214**CHARTREUSE JAUNE VIEILLISSEMENT
EXCEPTIONNEL Voiron 1940**

Pères Chartreux
(Caisse Bois d'origine)
(7,2 cm; contre-étiquette 1-51; 800 bouteilles pro-
duites; bouchon 35 mm estampé et sain; 75 cl; 40°)

1 Bouteille | **5000 / 5500 €**

Lot 215**CHARTREUSE JAUNE V.E.P. - NM**

Pères Chartreux
(Coffret)
(mise 2004; 70 cl; 42°)

1 Cruche en porcelaine | **400 / 500 €**

**Lot 214****Lot 216** Lot Panaché (Mixed Lot)**CHARTREUSE JAUNE "LA REINE DES
LIQUEURS" Edition limitée mise 2010 - NM**

1 Bouteille
Pères Chartreux
(Etui bois)
(70 cl; 43°; édition limitée à 1440 bouteilles)

**CHARTREUSE JAUNE "LA REINE DES
LIQUEURS" Edition limitée mise 2011 - NM**

1 Bouteille
Pères Chartreux
(Etui)
(70 cl; 43°; édition limitée à 1440 bouteilles)

**CHARTREUSE JAUNE "LA REINE DES
LIQUEURS" Edition limitée mise 2012 - NM**

1 Bouteille
Pères Chartreux
(Etui)
(70 cl; 43°; édition limitée à 1440 bouteilles)

**CHARTREUSE JAUNE "LA REINE DES
LIQUEURS" Edition limitée mise 2013 - NM**

1 Bouteille
Pères Chartreux
(Etui)
(70 cl; 43°; édition limitée à 1440 bouteilles)

**CHARTREUSE JAUNE "LA REINE DES
LIQUEURS" Edition limitée mise 2014 - NM**

1 Bouteille
Pères Chartreux
(Etui)
(70 cl; 43°; édition limitée à 1440 bouteilles)

**CHARTREUSE JAUNE "LA REINE DES
LIQUEURS" Edition limitée mise 2015 - NM**

1 Bouteille
Pères Chartreux
(Etui)
(70 cl; 43°; édition limitée à 1838 bouteilles)

**CHARTREUSE JAUNE "LA REINE DES
LIQUEURS" Edition limitée mise 2016 - NM**

1 Bouteille
Pères Chartreux
(Etui)
(70 cl; 43°; édition limitée à 1838 bouteilles)

CHARTREUSE JAUNE "LA REINE DES LIQUEURS" Edition limitée mise 2017 - NM

1 Bouteille
Pères Chartreux
(Etui)
(70 cl; 43°; édition limitée à 2017 bouteilles)

CHARTREUSE JAUNE "LA REINE DES LIQUEURS" Edition limitée mise 2018 - NM

1 Bouteille
Pères Chartreux
(Etui)
(70 cl; 43°; édition limitée à 2018 bouteilles)

CHARTREUSE JAUNE "LA REINE DES LIQUEURS" Edition limitée mise 2019 - NM

1 Bouteille
Pères Chartreux
(Etui)
(70 cl; 43°; édition limitée à 2019 bouteilles)

10 Bouteilles | **2200 / 2400 €**

Lot 217

CHARTREUSE VERTE Période 1941-1951 Voiron - NM

Pères Chartreux
(7,7 cm; e.t.h à e.l.a côté recollée par l'expert;
contre-étiquette sale et abîmée datée 6-42;
bouchon estampé 35 mm partiellement atrophié;
pastille sale mais présente)

1 Bouteille | **1100 / 1200 €**

Lot 218

CHARTREUSE VERTE Période 1973-1985 Tarragone - NM

Pères Chartreux
(e.l.s; 55° caractères rouges)

1 Bouteille de 35 cl | **300 / 350 €**

Lot 219

CHARTREUSE JAUNE Période 1936-1941 Voiron - NM

Pères Chartreux
(6,4 cm; e.t.h à e.a; lisible; contre-étiquette sale
et abîmée; cire de capsule abîmée; sédiments de
pastille au sommet; bouchon sain et estampé)

1 Bouteille | **1300 / 1500 €**

Lo 216



Lot 219



Lot 220

COGNAC RESERVE - 1858

Boulestin

(5,4 cm; e.t.h avec accroc; clm.s; c.a estampée)

1 Bouteille | 600 / 800 €

Lot 221

TRES GRAND COGNAC V.S.O.P - NM

A.E Dor

(4,2 cm; c.l.a sommet)

1 Bouteille | 200 / 300 €

Lot 222

ARMAGNAC - 1938

Château de Laubade

(Caisse Bois d'origine)

(5 cm; étiquette très légèrement marquée sinon belle; contre-étiquette abîmée; mise Octobre 1988)

1 Bouteille | 250 / 300 €

Lot 223

CHAMPAGNE CUVÉE BICENTENAIRE
DE LA REVOLUTION - NM

De Castellane

(Caisse Bois d'origine abîmée)

(habillage tricolore)

3 Bouteilles | 90 / 100 €

Lot 224

CHAMPAGNE LA GRANDE DAME - 1979

Veuve Clicquot Ponsardin

1 Bouteille | 200 / 240 €

Lot 225

CHAMPAGNE DOM PERIGNON - 2006

Moët et Chandon

(c.l.a)

2 Bouteilles | 220 / 240 €



Lot 220

Lot 224



Lot 226

CHAMPAGNE DOM PERIGNON - 1976

Moët et Chandon

(étiquette très légèrement marquée sinon parfaite)

1 Bouteille | 300 / 350 €

Lot 227

CHAMPAGNE GRANDE CUVÉE - NM

Krug

(Coffrets individuels légèrement marqués par l'humidité)

3 Bouteilles | 360 / 400 €

Lot 228 Lot Panaché (Mixed Lot)

CHAMPAGNE DOM RUINART - 1982

1 Magnum

Ruinart

(Coffret sale et abîmé)

(étiquette très légèrement marquée)

CHAMPAGNE GRAND BRUT - NM

1 Magnum
Perrier-Jouët

2 Magnums | **330 / 360 €**

Lot 229 Lot Panaché (Mixed Lot)

CHAMPAGNE CUVÉE TRADITION - NM

1 Magnum
Christian Etienne

CHAMPAGNE CLOS DU MOULIN - NM

1 Bouteille
Cattier
(sédiments d'étiquette)

**CHAMPAGNE COLLECTION
CHARLES DE GAULLE - 1990**

2 Bouteilles
Drappier

CHAMPAGNE PALMES D'OR - 1992

1 Bouteille
Nicolas Feuillatte
(Coffret légèrement marqué)

CHAMPAGNE DOM PERIGNON - 2003

1 Bouteille
Moët et Chandon
(Coffret abîmé)

6 Flacons | **270 / 300 €**

Lot 230 Lot Panaché (Mixed Lot)

CHAMPAGNE PRESTIGE Rosé - NM

1 Magnum
Taittinger

CHAMPAGNE BRUT ROYAL - NM

1 Magnum
Pommery

CHAMPAGNE - NM

1 Magnum
James Bergeronneau
(étiquette légèrement marquée)

3 Magnums | **100 / 120 €**

Lot 233



Lot 231 Lot Panaché (Mixed Lot)

CHAMPAGNE GRANDE CUVÉE B de B - NM

1 Bouteille
Besserat de Bellefon
(accroc étiquette)

**CHAMPAGNE Cuvée NICOLAS FRANCOIS
BILLECART - 1996**

1 Bouteille
Billecart-Salmon
(étiquette très légèrement marquée sinon parfaite)

**CHAMPAGNE Cuvée NICOLAS FRANCOIS
BILLECART - 1998**

1 Bouteille
Billecart-Salmon

3 Bouteilles | **180 / 200 €**

Lot 232

**CHAMPAGNE Cuvée NICOLAS FRANCOIS
BILLECART - 2000**

Billecart-Salmon
(quelques marques coiffes sinon belles)

3 Bouteilles | **180 / 200 €**

Lot 233 Lot Panaché (Mixed Lot)

**CHAMPAGNE
COLLECTION HISTORIQUE
Cuvée du Bicentenaire - 1982**

1 Bouteille
Leclerc-Briant
(Coffret légèrement marqué)
(étiquette n° 3 + Timbre joint; n° 0136/5000)

**CHAMPAGNE
COLLECTION HISTORIQUE
Cuvée Wolfgang Mozart - 1983**

1 Bouteille
Leclerc-Briant
(Coffret légèrement marqué)
(étiquette n° 4 + Timbre joint; n° 0243/5000)

**CHAMPAGNE
Cuvée de la LIBERTE - NM**

1 Bouteille
Leclerc-Briant
(Coffret légèrement marqué)
(Timbre joint)

3 Bouteilles | **180 / 200 €**

Lot 234

CHAMPAGNE BRUT IMPERIAL SWAROVSKI - NM

Moët et Chandon
(Coffret Luxe)
(dans sa housse en mousse)

1 Magnum | 120 / 140 €

Lot 235

CHAMPAGNE CARTE JAUNE Edition limitée "YELLOWBOAM" - NM

Veuve Clicquot Ponsardin
(Coffret Bois dans son carton de protection)
(étiquette cuir; n° 0561/1200; coiffe en feuille d'or
22,4 carats; plaque de muselet plaquée or 24
carats)

1 Jéroboam | 1000 / 1200 €

Lot 236

CHAMPAGNE CARTE D'OR 1983

Veuve Clicquot Ponsardin
(quelques marques étiquettes et coiffes sinon
belles)

2 Bouteilles | 160 / 180 €

Lot 237

CHAMPAGNE COLLECTION RAUSCHENBERG - 2000

Taittinger
(avec livret)

1 Bouteille | 120 / 140 €

Lot 238

CHAMPAGNE LA RESERVE PERPETUELLE CUVE 38 - NM

Henriot
(tirage de 1000 magnums)

1 Magnum | 330 / 360 €

Lot 239

CHAMPAGNE CUVÉE LOUISE - 1985

Pommery
(Coffret)

1 Bouteille | 100 / 110 €

Lot 238



Lot 240

CHAMPAGNE CUVÉE LOUISE - 1985

Pommery
(Coffret)

1 Bouteille | 100 / 110 €

Lot 241

CHAMPAGNE CUVÉE LOUISE - 1985

Pommery
(Coffret)

1 Bouteille | 100 / 110 €

Lot 242

CHAMPAGNE CUVÉE RENE LALOU - 1975

Mumm
(Caisse Bois d'origine)
(étiquette et collerette corrodées sinon parfait état)

1 Magnum | 270 / 300 €

Lot 243

CHAMPAGNE COMTES DE CHAMPAGNE 2004

Taittinger

1 Magnum | 225 / 250 €

Lot 244

CHAMPAGNE COMTES DE CHAMPAGNE Rosé - 2005

Taittinger

1 Magnum | 220 / 240 €



Lot 245

Lot 245

ISLAY SINGLE MALT SCOTCH WHISKY

1971

Port Ellen

(mise Jas. Gordon & Co en 1989; 75 cl. 40°)

1 Bouteille | 600 / 700 €

Lot 246

SINGLE ISLAY MALT SCOTCH WHISKY

17 YEARS THE ULTIMATE - NM

Ardbeg

(Etui légèrement marqué)

(mise O.B; 70 cl; 40°)

1 Bouteille | 100 / 110 €

Lot 247

SINGLE HIGHLAND MALT SCOTCH WHISKY 21 YEARS - NM

Glenfarclas

(Canister légèrement marqué)

(mise O.B; 70 cl; 43°)

1 Bouteille | 80 / 90 €

Lot 248

RHUM 8 ANS MILLENIUM - NM

Bacardi

(Coffret abîmé sur les angles)

(Carafe Baccarat; 3000 exemplaires)

1 Bouteille | 1500 / 1800 €

Lot 249

GRANDE EAU DE VIE NORMANDE - 1870

Caves du Restaurant Maxim's

(8 cm sur col fin soit B.G; e.t.h à e.l.a côté; c.s)

1 Bouteille | 1000 / 1200 €

Lot 250

PHOTO "SERIE GRAND CRUS"

GRANDE EAU DE VIE NORMANDE - 1870

Caves du Restaurant Maxim's

Hervé Lefebvre (né en 1955)

Lot 248



Lot 249



(tirage sur papier photo rc contrecollé sur Dibond avec plastification satinée; encadrement baguette noire aluminium; n° 1/10 exemplaires)

60 x 80 cm | 1000 / 1200 €

Lot 251

COGNAC GRANDE FINE CHAMPAGNE 1914

Pinet Castillon & Co

(5,4 cm; étiquette très légèrement marquée;

c.l.s estampé)

1 Bouteille | 800 / 1000 €

Lot 252

CHARTREUSE JAUNE Période 1941-1951 Voiron - NM

Pères Chartreux

(6,6 cm sur bouchon; étiquette légèrement marquée sinon belle; contre-étiquette légèrement marquée datée 6-46; cire abîmée; pastille abîmée mais présente au sommet; bouchon estampé; 75 cl)

1 Bouteille | 1000 / 1200 €

Lot 253

PHOTO "SERIE GRAND CRUS"

CHARTREUSE JAUNE Période 1941-1951

Voiron

Hervé Lefebvre (né en 1955)

(tirage sur papier photo rc contrecollé sur Dibond avec plastification satinée; encadrement baguette noire aluminium; n° 1/10 exemplaires)

60 x 80 cm | 1000 / 1200 €

Lot 254

CHARTREUSE JAUNE Période 1878-1903

Fourvoirie supposée - NM

Pères Chartreux

(7,7 cm sur bouchon; étiquette très abîmée avec manque 50% partie droite; pastille présente au sommet mais abîmée; bouchon 35 mm rogné sur les côtés; 100 cl)

1 Bouteille | 3000 / 3500 €

Lot 250



Lot 255

GRAND VIEIL ARMAGNAC - 1914

Sempé
(Etui abîmé)
(6 cm; e.t.h légères; c.s)

1 Bouteille | 300 / 350 €

Lot 256

GRAND VIEIL ARMAGNAC - 1918

Sempé
(Etui abîmé)
(6,5 cm; c.l.s)

1 Bouteille | 280 / 320 €

Lot 257

ARMAGNAC EXTRA VIEUX - 1924

Croix de Salles
(8,2 cm soit B.G-; c.a sommet)

1 Magnum | 450 / 500 €

Lot 258

ARMAGNAC EXTRA VIEUX - 1924

Croix de Salles
(Etui)
(6 cm)

1 Bouteille | 220 / 240 €

Lot 259

VIEIL ARMAGNAC - 1927

Sempé
(Etui légèrement sale)
(5 cm; e.t.h légères)

1 Magnum | 400 / 450 €

Lot 260

VIEIL ARMAGNAC - 1942

Sempé
(Etui légèrement sale)
(3,8 cm)

1 Magnum | 300 / 350 €



Lot 254

Lot 261



Lot 261

COGNAC GRANDE CHAMPAGNE EXTRA
NM

Delamain
(Coffret)

1 Bouteille | 180 / 200 €

Lot 262

COGNAC GRANDE CHAMPAGNE EXTRA
NM

Delamain
(Coffret)

1 Bouteille | 180 / 200 €

Lot 263

CHAMPAGNE Rosé - NM

Billecart-Salmon
(e.t.a; contre-étiquette abîmée)

1 Magnum | 70 / 80 €

Lot 264

CHAMPAGNE SPECIAL CUVÉE - NM

Bollinger
(Carton d'origine)

6 Bouteilles | 150 / 180 €

Lot 265

CHAMPAGNE SPECIAL CUVÉE - NM
Bollinger
(Carton d'origine)

6 Bouteilles | 150 / 180 €

Lot 266

CHAMPAGNE SPECIAL CUVÉE - NM
Bollinger
(Carton d'origine)

6 Bouteilles | 150 / 180 €

Lot 267

CHAMPAGNE SPECIAL CUVÉE - NM
Bollinger
(Carton d'origine)

6 Bouteilles | 150 / 180 €

Lot 268

CHAMPAGNE Rosé - NM
Bollinger

6 Bouteilles | 180 / 200 €

Lot 269

CHAMPAGNE Rosé - NM
Bollinger

6 Bouteilles | 180 / 200 €

Lot 270

CHAMPAGNE LA GRANDE ANNÉE - 1999
Bollinger
(quelques marques étiquettes, contre-étiquette et coiffe; dégorgement Avril 2008)

1 Magnum | 180 / 200 €

Lot 271

CHAMPAGNE LA GRANDE ANNÉE - 2004
Bollinger
(quelques marques étiquettes et contre-étiquettes; dégorgement Janvier 2013 et Avril 2014)

3 Bouteilles | 240 / 270 €

Lot 270



Lot 272

CHAMPAGNE LA GRANDE ANNÉE - 2004
Bollinger
(quelques marques étiquettes et contre-étiquettes; dégorgement Avril 2014)

3 Bouteilles | 240 / 270 €

Lot 273

CHAMPAGNE LA GRANDE ANNÉE - 2005
Bollinger
(dégorgement Mars 2016)

3 Bouteilles | 210 / 240 €

Lot 274

CHAMPAGNE LA GRANDE ANNÉE - 2005
Bollinger
(dégorgement Mars 2016)

3 Bouteilles | 210 / 240 €

Lot 275

CHAMPAGNE LA GRANDE ANNÉE - 2005
Bollinger
(dégorgement Mars 2016)

3 Bouteilles | 210 / 240 €

Lot 276

CHAMPAGNE LA GRANDE ANNÉE - 2005
Bollinger
(dégorgement Mars 2016)

3 Bouteilles | 210 / 240 €

Lot 277

CHAMPAGNE LA GRANDE ANNÉE - 2008
Bollinger
(dégorgement Novembre 2018)

3 Bouteilles | 225 / 250 €

Lot 278

CHAMPAGNE LA GRANDE ANNÉE - 2008
Bollinger
(dégorgement Novembre 2018)

3 Bouteilles | 225 / 250 €

Lot 279

CHAMPAGNE BELLE ÉPOQUE - 1988
Perrier-Jouët
(Cuvée Congrès du Centenaire du C.I.O Paris 1994)

1 Magnum | 270 / 300 €

Lot 280

CHAMPAGNE GRAND VINTAGE - 2002
Moët et Chandon

2 Bouteilles | 80 / 90 €

Lot 279



Lot 281

CHAMPAGNE MILLESIME BLANC - 1998

Moët et Chandon

3 Bouteilles | 130 / 150 €

Lot 282

CHAMPAGNE MILLESIME BLANC - 1998

Moët et Chandon

3 Bouteilles | 130 / 150 €

Lot 283

CHARTREUSE EPISCOPALE
LIQUEUR DU 9^e CENTENAIRE - NM

Pères Chartreux
(Etui)
(mise 2007; 70 cl; 47°)

1 Bouteille | 200 / 220 €

Lot 284

CHARTREUSE EPISCOPALE
LIQUEUR DU 9^e CENTENAIRE - NM

Pères Chartreux
(Etui)
(mise 2007; 70 cl; 47°)

1 Bouteille | 200 / 220 €

Lot 285

CHARTREUSE EPISCOPALE
LIQUEUR DU 9^e CENTENAIRE - NM

Pères Chartreux
(Etui)
(mise 2007; 70 cl; 47°)

1 Bouteille | 200 / 220 €

Lot 286

CHARTREUSE EPISCOPALE
LIQUEUR DU 9^e CENTENAIRE - NM

Pères Chartreux
(Etui)
(mise 2007; 70 cl; 47°)

1 Bouteille | 200 / 220 €

Lot 287

CHARTREUSE EPISCOPALE
LIQUEUR DU 9^e CENTENAIRE - NM

Pères Chartreux
(Etui)
(mise 2007; 70 cl; 47°)

1 Bouteille | 200 / 220 €

Lot 288

CHARTREUSE EPISCOPALE
CUVEE 10 ANS DES FOUS
DE CHARTREUSE - NM

Pères Chartreux
(mise 2009; 400 bouteilles de 100 cl produites; 48°)

1 Bouteille de 100 cl | 200 / 220 €

Lot 289

CHARTREUSE EPISCOPALE
CUVEE 10 ANS DES FOUS
DE CHARTREUSE - NM

Pères Chartreux
(mise 2009; 400 bouteilles de 100 cl produites; 48°)

2 Bouteille de 100 cl | 200 / 220 €



Lot 285

Lot 289



Lot 292

**CHARTREUSE EPISCOPALE
FOUS DE CHARTREUSE - NM**

Pères Chartreux
(mise 2016; 1080 bouteilles de 35 cl produites; 44°)

1 Bouteille de 35 cl | 60 / 70 €

Lot 293

**CHARTREUSE CUVÉE DES MEILLEURS
OUVRIERS DE FRANCE - NM**

Pères Chartreux
(Etui)
(mise 2008; 70 cl; 45°)

1 Bouteille | 200 / 220 €

Lot 297



Lot 294



Lot 290

**CHARTREUSE EPISCOPALE
CUVÉE 10 ANS DES FOUS
DE CHARTREUSE - NM**

Pères Chartreux
(mise 2009; 840 bouteilles de 50 cl produites; 48°)

1 Bouteille de 50 cl | 110 / 120 €

Lot 291

**CHARTREUSE EPISCOPALE
CUVÉE 10 ANS DES FOUS
DE CHARTREUSE - NM**

Pères Chartreux
(mise 2009; 840 bouteilles de 50 cl produites; 48°)

1 Bouteille de 50 cl | 110 / 120 €

Lot 294

**CHARTREUSE CUVÉE DES MEILLEURS
OUVRIERS DE FRANCE - NM**

Pères Chartreux
(Etui)
(mise 2008; 70 cl; 45°)

1 Bouteille | 200 / 220 €

Lot 295

**CHARTREUSE CUVÉE DES MEILLEURS
OUVRIERS DE FRANCE - NM**

Pères Chartreux
(Etui)
(mise 2013; 70 cl; 45°)

1 Bouteille | 70 / 80 €

Lot 296

CHARTREUSE CUVÉE DES MEILLEURS OUVRIERS DE FRANCE - NM

Pères Chartreux
(Etui)
(mise 2013; 70 cl; 45°)

1 Bouteille | 70 / 80 €

Lot 297

CHARTREUSE EPISCOPALE CHROMÉE Edition limitée mise 2003 - NM

Pères Chartreux
(Etui légèrement marqué)
(édition limitée à 5000 exemplaires; 35 cl; 45°)

1/2 Bouteille | 350 / 400 €

Lot 298

CHARTREUSE JAUNE SANTA TECLA Edition limitée - NM

Pères Chartreux
(pour les festivités 2000 de la Santa Tecla
à Tarragone; timbre fiscal espagnol; 70 cl; 43°)

1 Bouteille | 180 / 200 €

Lot 299

CHARTREUSE JAUNE SANTA TECLA Edition limitée - NM

Pères Chartreux
(pour les festivités 2000 de la Santa Tecla
à Tarragone; timbre fiscal espagnol; 70 cl; 43°)

1 Bouteille | 180 / 200 €

Lot 300

CHARTREUSE JAUNE SANTA TECLA "1605" Edition limitée - NM

Pères Chartreux
(400^{ème} anniversaire de la liqueur; pour les festivités
2005 de la Santa Tecla à Tarragone; 70 cl; 43°)

1 Bouteille | 300 / 330 €

Lot 300



Lot 301

CHARTREUSE JAUNE SANTA TECLA Edition limitée - NM

Pères Chartreux
(pour les festivités 2006 de la Santa Tecla
à Tarragone; 70 cl; 43°)

1 Bouteille | 180 / 200 €

Lot 302

CHARTREUSE JAUNE SANTA TECLA Edition limitée - NM

Pères Chartreux
(pour les festivités 2006 de la Santa Tecla
à Tarragone; 70 cl; 43°)

1 Bouteille | 180 / 200 €

Lot 303

CHARTREUSE JAUNE SANTA TECLA Edition limitée - NM

Pères Chartreux
(pour les festivités 2011 de la Santa Tecla
à Tarragone; 70 cl; 43°)

1 Bouteille | 130 / 140 €

Lot 304

CHARTREUSE JAUNE SANTA TECLA Edition limitée - NM

Pères Chartreux
(pour les festivités 2011 de la Santa Tecla
à Tarragone; 70 cl; 43°)

1 Bouteille | 130 / 140 €

Lot 305

CHARTREUSE JAUNE SANTA TECLA Edition limitée - NM

Pères Chartreux
(pour les festivités 2013 de la Santa Tecla
à Tarragone; timbre fiscal espagnol; 70 cl; 43°)

1 Bouteille | 120 / 130 €

Lot 306

CHARTREUSE JAUNE SANTA TECLA Edition limitée - NM

Pères Chartreux
(pour les festivités 2015 de la Santa Tecla
à Tarragone; timbre fiscal espagnol; 70 cl; 43°)

1 Bouteille | 120 / 130 €

Lot 307

CHARTREUSE JAUNE SANTA TECLA Edition limitée - NM

Pères Chartreux
(pour les festivités 2015 de la Santa Tecla
à Tarragone; timbre fiscal espagnol; 70 cl; 43°)

1 Bouteille | 120 / 130 €

Lot 308

CHARTREUSE EPISCOPALE "LA TAU" Edition limitée - NM

Pères Chartreux
(mise de 2017; 70 cl; 44°; timbre fiscal espagnol)

2 Bouteilles | 100 / 120 €

Lot 309

CHARTREUSE VERTE GRAND AVENIR VOIRON & AIGUENOIRE - NM

Pères Chartreux
(pose de la première pierre à Aiguenoire;
504 bouteilles de 35 cl produites; 35 cl; 55°)

1 Bouteille de 35 cl | 100 / 120 €

Lot 310

COGNAC GRANDE CHAMPAGNE PREMIER EMPIRE - 1809

Marquis C. de Genet
(5,1 cm sur bouchon rogné sur côtés; e.t.h abîmée
lisible; millésime embossé dans le verre; capsule cire
abîmée sur les côtés mais bouchon protégé;
bel aspect)

1 Bouteille | 2300 / 2600 €



Lot 309

Lot 310



Lot 311

SHERRY WOOD MALT SCOTCH WHISKY SELECTION SAMAROLI - 1971

The Glenlivet
(B.G-; mise 1993 R.W Duthie & Co; e.t.h lisible et
complète; c.l.s à c.l.a; contre-étiquette marquée
n° 524/900 bouteilles; 70 cl; 46°)

1 Bouteille | 2200 / 2500 €

Lot 312

SINGLE MALT SCOTCH WHISKY 30 YEARS NATURAL CASK STRENGTH - NM

Brora
(Canister sale)
(mise O.B 2007; n) 001964/2958 bouteilles;
70 cl; 55,7°)

1 Bouteille | 1600 / 1800 €

Lot 313

ARMAGNAC 1955
Sélection Etchart
(Coffret)
(3,7 cm; timbre fiscal Italie)

1 Bouteille | 150 / 180 €

Lot 314

PORTO 1881
Martinho
(B.G; millésime partiellement lisible; c.s)

1 Bouteille | 300 / 400 €

Lot 315

PORTO VINTAGE 1887
Royal Oporto
(T.L.B; e.a peu lisible; c.l.a)

1 Bouteille | 300 / 400 €



Lot 311

Lot 312



Lot 316

PORTO RESERVA - 1900
Krohn
(mise 1996)

1 Bouteille | 200 / 250 €

Lot 317

PORTO COLHEITA - 1910
Andresen
(e.t.h à e.a; c.s)

1 Bouteille | 200 / 220 €

Lot 318

PORTO VINTAGE - 1923
Adriano Ramos Pinto
(e.t.h à e.a; c.l.s)

1 Bouteille | 200 / 250 €

Lot 319

CRUSTED PORT - 1926
?
(M.E; c.a)

1 Bouteille | 160 / 200 €

Lot 320

PORTO COLHEITA - 1934
Niepoort
(c.l.s; mise 1981)

1 Bouteille | 180 / 200 €

Lot 321

PORTO CINTRA RESERVE - 1935
Warre
(c.s)

1 Bouteille | 180 / 200 €



Lot 315

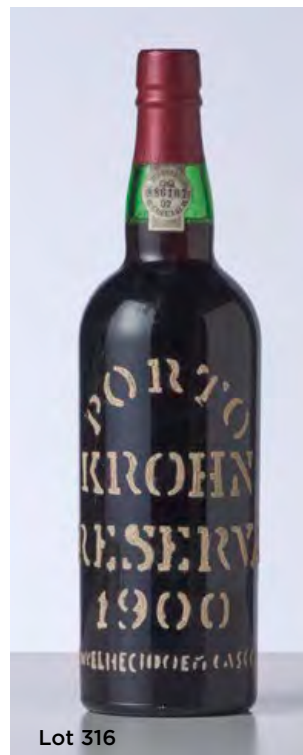

Lot 316

Lot 320



Lot 324

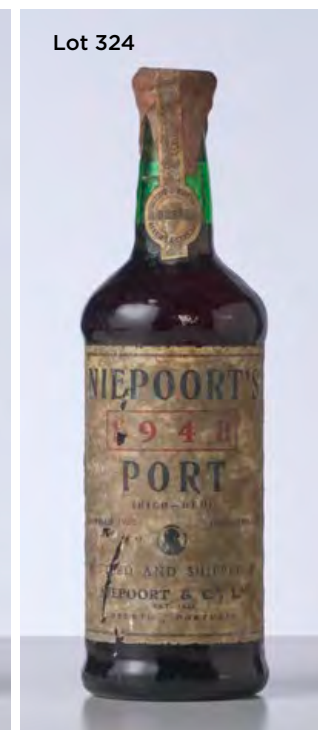

Lot 322

PORTO COLHEITA - 1937
Quinta de S. Pedro das aguias
(e.t.a avec millésime quais illisible; c.s)

1 Bouteille | 180 / 200 €

Lot 323

PORTO - 1947
Coreira
(mise 1978)

1 Bouteille | 180 / 200 €

Lot 324

PORTO VINTAGE - 1948
Niepoort
(e.t.h à e.a lisible; c.s; mise 1952)

1 Bouteille | 400 / 500 €

Lot 325

PORTO CINTRA RESERVE - 1952

Warre
(B.G; c.l.s)

1 Bouteille | 120 / 140 €

Lot 326

PORTO VINTAGE - 1955

Taylor
(e.t.h à e.l.a; mise Grants of St James London;
capsule neutre)

1 Bouteille | 225 / 250 €

Lot 327

PORTO - 1964

Messias
(mise 1993)

3 Bouteilles | 240 / 270 €

Lot 328

Supposée PORTO VINTAGE - 1966

Taylor
(T.L.B-; e.t.h; s.c avec bouchon non protégé;
mise 1968)

1 Bouteille | 100 / 120 €

Lot 329

PORTO VINTAGE QUINTA DE VARGELLAS
1978

Taylor
(e.t.h à e.l.a; c.s)

3 Bouteilles | 270 / 300 €

Lot 330

PORTO VINTAGE QUINTA DE VARGELLAS
1978

Taylor
(e.l.a; c.s)

3 Bouteilles | 270 / 300 €

Lot 333



Lot 331

PORTO VINTAGE 1982

Dalva
(e.t.h dont 2 e.a et 1 e.t.a; contre-étiquettes
abîmées; mise 1985)

3 Bouteilles | 120 / 150 €

Lot 332

PORTO COLHEITA 1983

W.J Hart
(1 e.l.a et 3 e.t.a; mise 1996)

4 Bouteilles | 160 / 200 €

Lot 333

PORTO VINTAGE 1984

Real Cia Velha
(c.l.s)

3 Bouteilles | 110 / 120 €

Lot 334

PORTO VINTAGE QUINTA DE VARGELLAS
1986

Taylor
(étiquettes très légèrement marquées; mise 1988)

3 Bouteilles | 180 / 210 €

Lot 335

PORTO VINTAGE QUINTA DE VARGELLAS
1987

Taylor
(dont 1 e.l.a; mise 1989)

3 Bouteilles | 180 / 210 €

Lot 336

PORTO COLHEITA - 1990

J.W Hart
(2 e.l.a et 1 e.a; c.l.s à c.l.a; mise 2002)

3 Bouteilles | 150 / 180 €

Lot 337

PORTO VINTAGE - 1991

Dalva
(mise 1994)

2 Bouteilles | 60 / 70 €

Lot 338

PORTO TRADITIONAL LATE BOTTLED
VINTAGE 1992

Ramos Pinto
(e.l.s certaines avec quelques accros)

5 Bouteilles | 160 / 200 €

Lot 339

PORTO VINTAGE - 1994

Dalva
(quelques marques étiquettes sinon belles;
contre-étiquettes abîmées; mise 1996)

5 Bouteilles | 225 / 250 €

Lot 340

PORTO VINTAGE - 1995

Dalva
(mise 1997)

3 Bouteilles | 90 / 100 €

Lot 341

PORTO VINTAGE - 1995

Dalva
(1 e.l.a et 1 e.a; mise 1997)

3 Bouteilles | 90 / 100 €

Lot 342 Lot Panaché (Mixed Lot)

PORTO VINTAGE - 1995

2 Bouteilles
Ramos Pinto

PORTO VINTAGE - 2005

1 Bouteille
Kopke

3 Bouteilles | 100 / 120 €

Lot 343 Lot Panaché (Mixed Lot)

PORTO VINTAGE QUINTA DO RETIRO
NOVO - 1997

4 Bouteilles
Wiese & Krohn
(mise 1999)

PORTO VINTAGE QUINTA DO RETIRO
NOVO - 2007

1 Bouteille
Wiese & Krohn
(mise 2009)

5 Bouteilles | 150 / 180 €

Lot 344

PORTO LATE BOTTLED VINTAGE - 1997

Quinta do Tedo
(mise 2001)

6 Bouteilles | 210 / 240 €

Lot 340



Lot 349



Lot 345

PORTO LATE BOTTLED VINTAGE - 1997

Quinta do Tedo
(mise 2001)

3 Bouteilles | 105 / 120 €

Lot 346

PORTO LATE BOTTLED VINTAGE - 1997

Quinta do Tedo
(mise 2001)

2 Bouteilles | 70 / 80 €

Lot 347

PORTO LATE BOTTLED VINTAGE - 1999

Taylor
(mise 2004)

3 Bouteilles | 90 / 100 €

Lot 348

PORTO LATE BOTTLED VINTAGE - 1999

Taylor
(mise 2004)

2 Bouteilles | 60 / 70 €

Lot 349

PORTO LATE BOTTLED VINTAGE - 2000

Fonseca
(c.l.s; mise 2005)

5 Bouteilles | 120 / 140 €

Lot 350

PORTO LATE BOTTLED VINTAGE - 2005

Andresen
(mise 2009)

4 Bouteilles | 80 / 90 €

Lot 351 Lot Panaché (Mixed Lot)

PORTO LATE BOTTLED VINTAGE - 1995

1 Bouteille
Royal Oporto
(mise 2000)

PORTO TRADITIONAL LATE BOTTLED VINTAGE - 1995

1 Bouteille
Ramos Pinto
(mise 1999)

PORTO LATE BOTTLED VINTAGE - 2007

1 Bouteille
Royal Oporto

PORTO LATE BOTTLED VINTAGE - 1991

1 Bouteille
Taylor
(étiquette très légèrement marquée; mise 1997)

PORTO LATE BOTTLED VINTAGE - 2005

1 Bouteille
Taylor
(étiquette très légèrement marquée; mise 2011)

PORTO LATE BOTTLED VINTAGE - 1999

1 Bouteille
Taylor
(e.l.a; mise 2003)

6 Bouteilles | 150 / 180 €

Lot 352 Lot Panaché (Mixed Lot)

PORTO LATE BOTTLED VINTAGE UNFILTERED - 2005

1 Bouteille
Fonseca
(étiquette très légèrement marquée; mise 2011)

PORTO LATE BOTTLED VINTAGE - 2001

1 Bouteille
Krohn
(mise 2005)

PORTO LATE BOTTLED VINTAGE - 1994

1 Bouteille
Calem
(mise 2000)

PORTO LATE BOTTLED VINTAGE - 2005

1 Bouteille
Hooper
(étiquette très légèrement marquée)

PORTO LATE BOTTLED VINTAGE - 1998

1 Bouteille
Burmester
(mise 2003)

PORTO LATE BOTTLED VINTAGE - 1983

1 Bouteille
Rozès
(e.t.h à e.a; mise 1988)

6 Bouteilles | 140 / 160 €

Lot 353 Lot Panaché (Mixed Lot)

PORTO LATE BOTTLED VINTAGE - 1996

3 Bouteilles
Graham
(1 e.l.a; mise 2002)

PORTO LATE BOTTLED VINTAGE - 1997

3 Bouteilles
Fonseca
(1 e.t.h abîmée et 1 avec accroc; mise 2003)

6 Bouteilles | 150 / 180 €

Lot 354 Lot Panaché (Mixed Lot)

PORTO - 1937

1 Bouteille
Ryst
(e.l.a; mise 1971)

PORTO - 1940

1 Bouteille
Ryst
(mise 1973)

PORTO ULTRA - 1951

1 Bouteille
Diez

3 Bouteilles | 180 / 200 €

Lot 355 Lot Panaché (Mixed Lot)

PORTO COLHEITA - 1981

1 Bouteille
Barros
(mise 2002)

PORTO COLHEITA - 1987

1 Bouteille
Kopke
(e.a; mise 1997)

PORTO COLHEITA - 1990

1 Bouteille
Kopke
(mise 1999)

3 Bouteilles | 100 / 120 €

Lot 356 Lot Panaché (Mixed Lot)

PORTO VINTAGE

QUINTA DO PASSADOURO - 1992

1 Bouteille
Niepoort
(e.t.h à e.l.a; c.l.s; mise 1994)

PORTO VINTAGE - 1994

2 Bouteilles
Graham
(1 e.a; mise 1996)

3 Bouteilles | 110 / 120 €



Lot 354

Lot 357 Lot Panaché (Mixed Lot)

PORTO COLHEITA - 1940

1 Bouteille
W.J Hart
(e.t.a; mise 1977)

PORTO COLHEITA - 1944

2 Bouteilles
J.W Hart
(étiquettes très légèrement marquées dont 1 e.l.a;
mise 2003)

3 Bouteilles | 160 / 180 €

Lot 358 Lot Panaché (Mixed Lot)

PORTO VINTAGE - 1960

2 Bouteilles
Krohn
(1 e.t.a et 1 e.q.i)

PORTO VINTAGE - 1961

1 Bouteille
Krohn
(e.q.i)

3 Bouteilles | 300 / 330 €

Lot 359 Lot Panaché (Mixed Lot)

PORTO COLHEITA - 1968

1 Bouteille de 50 cl
Andresen
(mise 2009)

PORTO COLHEITA - 1975

1 Bouteille de 50 cl
Andresen
(mise 2009)

PORTO COLHEITA - 1975

1 Bouteille
Andresen
(e.l.a)

3 Flacons | 90 / 100 €

Lot 360 Lot Panaché (Mixed Lot)

PORTO VINTAGE - 1976

1 Bouteille
Fonseca
(e.q.i; millésime sommet capsule; c.s; mise 1978?)

Lot 362



**PORTO VINTAGE QUINTA DE VARELLAS
1982**

1 Bouteille
Taylor
(e.t.a; c.l.s)

PORTO VINTAGE - 1987

1 Bouteille
Niepoort
(mise 1989)

3 Bouteilles | 140 / 160 €

Lot 361 Lot Panaché (Mixed Lot)

PORTO VINTAGE - 1987

1 Bouteille
Ferreira
(accroc étiquette; c.s)

PORTO VINTAGE - 2003

2 Bouteilles
Burmester
(1 s.e; c.s; mise 2005)

3 Bouteilles | 90 / 100 €

Lot 362 Lot Panaché (Mixed Lot)

PORTO - 1965

1 Bouteille
Fauchon
(e.t.h légères)

PORTO COLHEITA - 1972

2 Bouteilles
W.J Hart
(étiquette légèrement marquée; mise 2003)

3 Bouteilles | 100 / 120 €

Lot 363 Lot Panaché (Mixed Lot)

PORTO VINTAGE - 1977

1 Bouteille
Rozès
(e.t.h à e.a; c.s)

PORTO VINTAGE - 1991

1 Bouteille
Cockburn
(étiquette très légèrement marquée)

PORTO VINTAGE - 1991

1 Bouteille
Barros
(c.l.s)

3 Bouteilles | 100 / 120 €

Lot 364 Lot Panaché (Mixed Lot)

PORTO - 1953

1 Bouteille
Pitters
(e.t.h à e.a; mise 1985)

PORTO - 1966

1 Bouteille
Dalva
(mise 1999)

PORTO VINTAGE - 1970

1 Bouteille
Borges
(e.t.a peu lisible; c.s)

3 Bouteilles | 100 / 120 €

Lot 365**Lot 365** Lot Panaché (Mixed Lot)**PORTO - 1969**

1 Magnum
W.J Hart
(e.t.h à e.l.a; mise 1992)

PORTO - 1979

1 Magnum
W.J Hart
(e.a; c.s; mise 1991)

2 Magnums | 260 / 300 €

Lot 366 Lot Panaché (Mixed Lot)**PORTO VINTAGE - 1975**

1 Magnum
Graham
(sédiments d'étiquette; c.s)

PORTO VINTAGE - 1977

1 Magnum
Graham
(e.q.i; millésime sommet capsule et sur contre-étiquette)

2 Magnums | 225 / 250 €

Lot 367**PORTO TRADITIONAL LATE BOTTLED VINTAGE - 1995**

Ramos Pinto
(étiquettes très légèrement marquées; mise 1999)

3 Bouteilles | 60 / 70 €

Lot 368**PORTO TRADITIONAL LATE BOTTLED VINTAGE - 1995**

Ramos Pinto
(e.l.a; mise 1999)

3 Bouteilles | 60 / 70 €

Lot 369**CHAMPAGNE NOBLE CUVÉE PACO RABANNE - 1988**

Lanson

1 Bouteille | 80 / 100 €

Lot 370**CHAMPAGNE CARTE D'OR - 1995**

Drappier

2 Magnums | 100 / 120 €

Lot 371**CHAMPAGNE CELEBRIS - 1995**

Gosset
(Coffret)

1 Bouteille | 90 / 100 €

Lot 372**CHAMPAGNE CUVÉE DES ENCHANTELEURS - 1988**

Henriot
(Coffret)

1 Bouteille | 120 / 130 €

Lot 373**CHAMPAGNE DOM PERIGNON - 1992**

Moët et Chandon
(Coffret)

1 Bouteille | 110 / 120 €

Lot 374**CHAMPAGNE DOM RUINART - 1993**

Ruinart
(Coffret abîmé)

1 Bouteille | 100 / 110 €



Lot 369

Lot 375

CHAMPAGNE GRAND SIECLE - 1990

Laurent-Perrier
(Coffret Lumière du Millénaire)

1 Bouteille | 100 / 110 €

Lot 376

CHAMPAGNE COLLECTION LIEUX-DITS - NM

comprenant :

Jacques Selosse
(Caissette Bois format cageot sans pavillon supérieur)

CHAMPAGNE AMBONNAY

«LE BOUT DU CLOS» - NM

1 Bouteille
(dégorgement Janvier 2015)

CHAMPAGNE AVIZE

«LES CHANTEREINES» - NM

1 Bouteille
(dégorgement Février 2015)

CHAMPAGNE AY «LA COTE FARON» - NM

1 Bouteille
(dégorgement Février 2015)

CHAMPAGNE CRAMANT

«CHEMIN DE CHALONS» - NM

1 Bouteille
(dégorgement Avril 2015)

CHAMPAGNE MAREUIL SUR AY

«SOUS LE MONT» - NM

1 Bouteille
(dégorgement Février 2014)

CHAMPAGNE LE MESNIL SUR OGER

«LES CARELLES» - NM

1 Bouteille
(dégorgement Février 2015)

6 Bouteilles | 1500 / 1650 €

Lot 376



Lot 377

CHAMPAGNE COLLECTION LIEUX-DITS - NM

comprenant :

Jacques Selosse
(Caissette Bois format cageot sans pavillon supérieur)

CHAMPAGNE AMBONNAY

«LE BOUT DU CLOS» - NM

1 Bouteille
(dégorgement Janvier 2016)

CHAMPAGNE AVIZE

«LES CHANTEREINES» - NM

1 Bouteille
(dégorgement Janvier 2016)

CHAMPAGNE AY «LA COTE FARON» - NM

1 Bouteille
(dégorgement Février 2016)

CHAMPAGNE CRAMANT

«CHEMIN DE CHALONS» - NM

1 Bouteille
(dégorgement Janvier 2016)

CHAMPAGNE MAREUIL SUR AY

«SOUS LE MONT» - NM

1 Bouteille
(dégorgement Février 2016)

CHAMPAGNE LE MESNIL SUR OGER

«LES CARELLES» - NM

1 Bouteille
(dégorgement Février 2016)

6 Bouteilles | 1500 / 1650 €

Lot 378



Lot 384



CHAMPAGNE PALMES D'OR - 1996

1 Bouteille
Nicolas Feuillatte
(Etui métal)

2 Bouteilles | 120 / 130 €

Lot 384

CHAMPAGNE GRANDE CUVÉE - NM

Krug
(Etui légèrement abîmé)
(niveaux haut de collerettes; quelques marques
étiquettes et collerettes; habillage 1982-1995)

2 Bouteilles | 360 / 400 €

Lot 385

CHAMPAGNE VIEILLES VIGNES
FRANCAISES - 1999

Bollinger
(Coffret Bois Bollinger)

1 Bouteille | 450 / 500 €

Lot 378

COGNAC FINE CHAMPAGNE - 1904

Barrière
(Etui abîmé)
(5 cm)

1 Bouteille | 200 / 250 €

Lot 379

CALVADOS HORS D'AGE - NM

Boulard
(B.G; e.t.h)

1 Bouteille | 50 / 60 €

Lot 380

CHAMPAGNE CUVÉE ELYSEE - 1990

Jeanmaire

1 Magnum | 70 / 80 €

Lot 381

CHAMPAGNE COLLECTION VASARELY
1978

Taittinger
(Etui marqué)

1 Bouteille | 160 / 180 €

Lot 382

CHAMPAGNE LA GRANDE DAME by RIVA
1998

Veuve Clicquot Ponsardin
(Coffret Riva)

1 Bouteille | 200 / 250 €

Lot 383 Lot Panaché (Mixed Lot)

CHAMPAGNE PALMES D'OR - 1995

1 Bouteille
Nicolas Feuillatte
(Coffret légèrement marqué)



Lot 385

Lot 386

CHAMPAGNE BELLE EPOQUE - 1996
Perrier-Jouët

1 Bouteille | 100 / 110 €

Lot 387

CHARTREUSE JAUNE Période 1973-1985
Tarragone - NM
Pères Chartreux
(e.a lisible; 40°)

1 Bouteille | 500 / 600 €

Lot 388

CHARTREUSE JAUNE Période 1973-1985
Tarragone - NM
Pères Chartreux
(T.L.B; esl à e.l.a; c.l.s à c.l.a côté; 40°)

1 Bouteille | 500 / 600 €



Lot 389

Lot 389

CHARTREUSE VERTE Période 1973-1985
Tarragone - NM
Pères Chartreux
(étiquette très légèrement marquée; 55°)

1 Bouteille | 600 / 700 €

Lot 390

CHARTREUSE VERTE HABILLAGE
CARBONE - NM
Pères Chartreux
(n° 584; mise de 2017)

1 Jéroboam | 350 / 400 €

Lot 391

CHARTREUSE VERTE Voiron - NM
Pères Chartreux
(étiquette très légèrement marquée; mise de 2003)

1 Jéroboam | 300 / 350 €

Lot 392 Lot Panaché (Mixed Lot)

CHARTREUSE JAUNE SANTA TECLA
Edition limitée - NM
3 Bouteilles
Pères Chartreux
(pour les festivités 2019 de la Santa Tecla
à Tarragone; timbre fiscal espagnol; 70 cl; 43°)

CHARTREUSE VERTE SANTA TECLA
Edition limitée - NM
3 Bouteilles
Pères Chartreux
(pour les festivités 2019 de la Santa Tecla
à Tarragone; timbre fiscal espagnol; 70 cl; 55°)

6 Bouteilles | 450 / 500 €

Lot 393

CHARTREUSE EPISCOPALE «LA TAU»
Edition limitée - NM
Pères Chartreux
(Carton d'origine)
(mise de 2018; 70 cl; 44°; timbre fiscal espagnol)

6 Bouteilles | 280 / 320 €

Lot 390**Lot 394**

CHARTREUSE EPISCOPALE «LA TAU»
Edition limitée - NM
Pères Chartreux
(Carton d'origine)
(mise de 2019; 70 cl; 44°; timbre fiscal espagnol)

6 Bouteilles | 280 / 320 €

Lot 395

CHARTREUSE JAUNE SANTA TECLA

Edition limitée - NM

Pères Chartreux
(Carton d'origine)

(pour les festivités 2012 de la Santa Tecla
à Tarragone; timbre fiscal espagnol; 70 cl; 43°)

6 Bouteilles | 720 / 780 €

Lot 396

TRES VIEUX PINEAU - 1962

Guy Lhéraud
(Caisse Bois d'origine)

1 Bouteille | 100 / 120 €



Lot 396

Lot 397 Lot Panaché (Mixed Lot)

MONTILLA MORILES OLOROSO

ASUNCION - NM

2 Bouteilles de 50 cl
Alvear

XERES PALO CORTADO 30 YEARS - NM

1 Bouteille
Bodegas Dios Baco

XERES OLOROSO 30 YEARS - NM

1 Bouteille
Bodegas Dios Baco

XERES PEDRO XIMENEZ - NM

2 Bouteilles
El Maestro Sierra

6 Flacons | 140 / 160 €

Lot 398 Lot Panaché (Mixed Lot)

XERES PEDRO XIMENEZ 20 YEARS - NM

2 Bouteilles
Bodegas Dios Baco

XERES PEDRO XIMENEZ OXFORD - 1970 NM

1 Bouteille
Bodegas Dios Baco

XERES CREAM SHERRY - NM

2 Bouteilles
Bodegas Dios Baco

5 Bouteilles | 100 / 120 €

Lot 399 Lot Panaché (Mixed Lot)

XERES AMONTILLADO FINO VICTORIA MACHARNUDO - NM

1 Bouteille
Bobadilla y Cia
(e.t.h à e.l.a)

MONTILLA MORILES AMONTILLADO SOLERA FUNDACION 1830 25 ANS - NM

1 Bouteille
Bodegas Navarro

MALAGA AMONTILLADO

10 ANS TRAJINERO - NM

1 Bouteille
Lopez Hermanos
(e.t.h; c.s)

XERES SECO ORO - NM

1 Bouteille
Valderrama
(e.t.h légères)

XERES - NM

1 Bouteille
Javier Jimenez
(e.t.h; c.s)

XERES PAJARETE A - NM

1 Bouteille
Marques del Real Tesoro
(B.G; e.t.h légères)

6 Bouteilles | 150 / 180 €

Lot 400 Lot Panaché (Mixed Lot)

XERES LONG LIFE OLOROSO MEDIUM DRY - NM

1 Bouteille
Garvey
(e.t.h à e.a; c.s)

MOSCATEL PRINCESA - NM

1 Bouteille
Valdespino
(e.t.h légères)

XERES AMONTILLADO - NM

1 Bouteille
Bertola
(H.E; bouchon fragile)

MALAGA OLD SELECTED - NM

1 Bouteille
Cintra
(e.t.h à e.l.a; c.s)

XERES DULCE N° 1 - NM

1 Bouteille
Valdespino
(e.l.a; c.s)

5 Bouteilles | 120 / 150 €

Lot 400



Lot 401 Lot Panaché (Mixed Lot)

XERES PEDRO XIMENEZ LA CANADA - NM
1 Bouteille
Perez Barquero
(Etui)

XERES PEDRO XIMENEZ VIEJISIMO
VINOS VIEJOS - NM
1 Bouteille
El Maestro Sierra
(Caisse Bois d'origine)

2 Bouteilles | 100 / 120 €

Lot 402

GRAND ARMAGNAC - 1960
Ducastaing
(4,8 cm; e.t.h à e.a; millésime également sur
cachet de cire embossé; c.s)

1 Magnum | 240 / 280 €

Lot 403

VIEIL ARMAGNAC HORS D'AGE - NM
Delord
(5,5 cm; e.l.s; capsule cire abîmée)

1 Magnum | 80 / 100 €

Lot 404 Lot Panaché (Mixed Lot)

ARMAGNAC «NAPOLEON» - NM
1 Pot de 250 cl
Maison Damblat
(8,2 cm sur capsule cire; e.t.h à e.a; cire capsule
abîmée)

ARMAGNAC AUTHENTIQUE 10 ANS
D'AGE - NM

1 Bouteille
Jean Dellas
(5,2 cm; étiquette très légèrement marquée; c.l.s;
100cl)

2 Flacons | 160 / 180 €

Lot 405

COGNAC VIEILLE FINE CHAMPAGNE
RESERVE DE MESSIEURS - NM

Castillon & Co
(Coffret sale avec 2 verres)
(B+)

1 Bouteille | 200 / 250 €

*** Lot 406**

CHAMPAGNE CARTE JAUNE
Edition limitée «YELLOWBOAM» - NM

Veuve Clicquot Ponsardin
(Coffret Bois légèrement marqué par l'humidité)
(étiquette en cuir marquée par l'humidité;
n° 0361/1200; coiffe en feuille d'or 22,4 carats;
plaque de muselet plaquée or 24 carats)

1 Jéroboam | 800 / 1000 €



Lot 408

Lot 407

CHAMPAGNE DOM PERIGNON
EDITION ANDY WARHOL - 2002

Moët et Chandon
(Coffret)
(contre-étiquette U.S.A)

1 Bouteille | 180 / 200 €

Lot 408

CHAMPAGNE LA GRANDE ANNEE - 2007

Bollinger
(dégorgement Avril 2017)

1 Magnum | 150 / 165 €

Lot 409

PORTO SPECIAL TAWNY - 1944

Barros
(e.t.h légères; c.l.s)

1 Bouteille | 200 / 220 €

Lot 410

PORTO SPECIAL TAWNY - 1938

Barros
(e.t.h légères; c.m.s; c.a)

1 Bouteille | 200 / 220 €

* Lot 411 Lot Panaché (Mixed Lot)

CHAMPAGNE CUVÉE CARBON - 2006

Giséle Devavry
(Coffret très légèrement marqué)
(15 litres soit équivalent de 20 bouteilles)
1 Nabuchodonosor

CHAMPAGNE CUVÉE CARBON - 2006

Giséle Devavry
(Coffrets très légèrement marqués)
3 Mathusalems

CHAMPAGNE CUVÉE CARBON Rosé - 2005

Giséle Devavry
(Coffrets très légèrement marqués)
3 Mathusalems

7 Flacons | 24000 / 27000 €

Lot 412

PHOTO «SERIE GRAND CRUS»
MADERE MALVAZIA 1900 Barbeito

Hervé Lefebvre (né en 1955)
(tirage sur papier photo rc contrecollé sur Dibond
avec plastification satinée; encadrement baguette
noire aluminium; n° 1/10 exemplaires)

60 x 80 cm | 1000 / 1200 €

Lot 413

CHAMPAGNE DOM RUINART - 1990

Ruinart
(e.l.a; 1 c.a)

3 Bouteilles | Lot 420 / 480 €

Lot 414

ARMAGNAC - 1914

Castarède
(5,5 cm sur bouchon soit T.L.B; cire abîmée)

1 Bouteille | 600 / 700 €



Lot 411

Lot 414**Lot 415****ARMAGNAC - 1930**

Château de Laubade
(Caisse Bois d'origine)
(clm.a; contre-étiquette abîmée; mise 1980?)

1 Bouteille | 300 / 350 €

Lot 416**ARMAGNAC - 1931**

Castarède
(Caisse Bois d'origine)
(5 cm soit M.E+)

1 Bouteille | 200 / 250 €

Lot 417**BAS-ARMAGNAC - 1932**

Clotte de Manon
(Caisse Bois d'origine)
(7 cm soit M.E; e.l.a; c.s + s.c.a)

1 Magnum | 400 / 500 €

Lot 418**VIEIL ARMAGNAC - 1934**

Gelas
(Caisse Bois d'origine)
(4,5 cm soit H.E)

1 Bouteille | 250 / 300 €

Lot 419**BAS-ARMAGNAC - 1939**

Château de Laubade
(Caisse Bois d'origine)
(4,2 cm; mise Octobre 1988)

1 Bouteille | 250 / 300 €

**Lot 424****Lot 420****ARMAGNAC - 1940**

Nismes Delclou
(5,5 cm soit H.E.; étiquette très légèrement marquée)

1 Bouteille | 130 / 150 €

Lot 421**BAS-ARMAGNAC - 1944**

Domaine du Guechat
(5,6 cm soit H.E; e.l.a; c.l.a)

1 Bouteille | 130 / 150 €

Lot 422**BAS-ARMAGNAC - 1947**

Clotte de Manon
(Caisse Bois d'origine)
(4 cm; étiquette très légèrement marquée sinon belle)

1 Bouteille | 160 / 180 €

Lot 423**ARMAGNAC - 1961**

Vaghi
(Caisse Bois d'origine)
(4,4 cm; c.s; mise Décembre 1992)

1 Bouteille | 140 / 160 €

Lot 424**BAS-ARMAGNAC DOMAINE DU PILLON 1964**

Laberdolive
(7 cm soit H.E.; étiquette très légèrement marquée indiquant 70 cl; c.s)

1 Pot de 250 cl | 900 / 1000 €

Lot 425**BAS-ARMAGNAC DOMAINE DE JAUREY 1965**

Laberdolive
(6,8 cm soit T.L.B; étiquette indiquant 70 cl; clm.s; c.s)

1 Pot de 250 cl | 900 / 1000 €

Lot 426

BAS-ARMAGNAC - 1966

Clotte de Manon
(Caisse Bois d'origine)
(4,7 cm)

1 Bouteille | 120 / 140 €

Lot 427

VIEUX BAS-ARMAGNAC - 1968

Veuve Goudoulin
(4 cm; étiquette très légèrement marquée; c.l.s)

1 Bouteille | 100 / 120 €

Lot 428

BAS-ARMAGNAC DOMAINE DU PILLON 1970

Laberdolive
(6 cm soit T.L.B; e.t.h indiquant 70 cl; c.l.s; c.l.s)

1 Pot de 250 cl | 800 / 1000 €

Lot 429

CHARTREUSE JAUNE V.E.P Voiron - 1997

Pères Chartreux
(Caisse Bois d'origine)
(mise 1997; 4,2 cm; étiquette très légèrement
marquée; n° 016296; 50 cl)

1/2 Bouteille | 120 / 140 €

Lot 430

CHARTREUSE VERTE V.E.P Voiron ?

Pères Chartreux
(Caisse Bois d'origine)
(7,5 cm soit M.E+; étiquette très légèrement
marquée; n° 10057; 100 cl; 54°)

1 Bouteille | 160 / 180 €

Lot 431

ARMAGNAC DOYEN D'AGE - NM

Sélection Lafontan
(5 cm soit B.G; capsule cire abîmée mais bouchon
protégé)

1 Pot de 250 cl | 200 / 250 €

Lot 433



Lot 432

COGNAC FINE CHAMPAGNE V.S.O.P - NM

Hardy
(Caisse Bois d'origine)
(5,8 cm)

1 Magnum | 120 / 140 €

Lot 433

COGNAC "PARADIS" - NM

Hennessy
(Coffret sale et légèrement abîmé)
(4 cm soit T.L.B; étiquette très légèrement
marquée)

1 Bouteille | 350 / 400 €

Lot 434 Lot Panaché (Mixed Lot)

GRANDE FINE CALVADOS HORS D'AGE NM

1 Bouteille
Marquis d'Aguesseau
(e.l.s; partie supérieure du bouchon mobile)

VIEUX MARC DE BOURGOGNE - NM

1 Bouteille
Naudin-Varrault
(4,3 cm; e.l.a)

LIQUEUR JAMAICA RUM 17 YEARS - NM

1 Bouteille
Lemon Hart
(M.E; e.t.h à e.l.a)

3 Bouteilles | 180 / 200 €

Lot 435 Lot Panaché (Mixed Lot)

ARMAGNAC X.O - NM

1 Bouteille
Larressingle
(Etui abîmé)

ARMAGNAC - NM

1 Bouteille
Peuchet
(e.t.h à e.a)

ARMAGNAC - 1960

1 Bouteille
De Montal
(7 cm soit T.L.B; étiquette très légèrement marquée)

3 Bouteilles | 160 / 180 €

Lot 436 Lot Panaché (Mixed Lot)

GRAND ARMAGNAC DU FONDATEUR V.S.O.P - NM

1 Magnum
Jeanneau
(9 cm)

BAS-ARMAGNAC V.S.O.P - NM

1 Magnum
Château de Laubade
(4,5 cm; mise Octobre 1990)

BAS-ARMAGNAC HORS D'AGE - NM

1 Magnum
Comte de Guyon
(5 m soit T.L.B)

3 Magnums | 250 / 300 €

Lot 437 Lot Panaché (Mixed Lot)

COGNAC TRES RARE

GRANDE CHAMPAGNE 1^{er} CRU - NM

1 Bouteille
Exshaw
(4,8 cm; e.l.s à e.l.a)

VIEILLE RESERVE DU TEMPLIER - NM

1 Bouteille
Lhéraud
(5,4 cm soit H.E)

COGNAC FINE CHAMPAGNE V.S.O.P - NM

1 Bouteille
Tiffon
(3,3 cm soit H.E-; e.t.h à e.l.a)

3 Bouteilles | 270 / 300 €

Lot 438 Lot Panaché (Mixed Lot)

COGNAC X.O - NM

1 Bouteille
Otard

COGNAC FINE CHAMPAGNE VESPER - NM

1 Bouteille
Delamain
(5 cm; étiquette très légèrement marquée)

COGNAC MEDAILLON V.S.O.P - NM

1 Bouteille
Martell
(Etui)
(3,3 cm soit H.E-; e.t.h à e.l.a)

3 Bouteilles | 220 / 250 €

Lot 439

PINEAU DES CHARENTES 1943

Ménard & Fils
(e.t.h à e.a.; c.l.s)

1 Bouteille | 80 / 100 €

Lot 440 Lot Panaché (Mixed Lot)

**SINGLE HIGHLAND MALT SCOTCH WHISKY
150^{ème} ANNIVERSAIRE 1836-1986 - NM**

1 Bouteille
Glenfarclas
(Etui abîmé)
(mise O.B; 75 cl; 43°)

**SINGLE HIGHLAND MALT
SCOTCH WHISKY 15 YEARS - NM**

1 Bouteille
Glenfarclas
(Canister sale et abîmé)
(B.G; mise O.B; 70 cl; 46°)

PUR MALT SCOTCH WHISKY - NM

1 Bouteille
Lindrum
(Caisse Bois d'origine)
(B; Novembre 1988; 70 cl; 43°)

3 Bouteilles | 350 / 400 €

Lot 441

COGNAC VERY OLD PALE - NM

J. & F. Martell
(5 cm; e.t.h à e.l.a; capsule estampée)

1 Bouteille | 120 / 140 €

Lot 442 Lot Panaché (Mixed Lot)

LIQUEUR GRAND MARNIER - NM

1 Bouteille
(100 cl)

BAILEYS - NM

1 Bouteille
Bailey
(100 cl)

COGNAC VERY SPECIAL - NM

1 Bouteille
Hennessy
(70 cl; 40°)

EAU DE VIE DE POIRE PURE - NM

1 Bouteille
Caves Fauchon
(c.a)

**ARMAGNAC HORS D'AGE
CUEVE BERNARD VII - NM**

1 Bouteille
Ducastaing
(5 cm)

5 Bouteilles | 80 / 100 €



Lot 440

Lot 443 Lot Panaché (Mixed Lot)

COGNAC TRES VIEILLE
GRANDE CHAMPAGNE - NM

1 Bouteille
François Peyrot

BENEDICTINE & BRANDY - NM

1 Bouteille

COGNAC FINE CHAMPAGNE - NM

1 Magnum
Courvoisier
(H.E; e.t.h)

3 Bouteilles | 200 / 220 €

Lot 444

CHAMPAGNE - 1979

Louis Roederer

1 Bouteille | 130 / 150 €

Lot 445

CHAMPAGNE - NM

J.L Vergnon
(niveau bas de collerette; e.t.a; clm.a; c.s)

1 Magnum | 40 / 50 €

Lot 446

ALCOOLS DIVERS

Divers
(voir photo sur le site)

16 Flacons | 80 / 100 €

Lot 447

ALCOOLS DIVERS

Divers
(voir photo sur le site)

16 Flacons | 80 / 100 €

Lot 444



Lot 450



Lot 448

ALCOOLS DIVERS

Divers
(voir photo sur le site)

16 Flacons | 80 / 100 €

Lot 449

ALCOOLS DIVERS

Divers
(voir photo sur le site)

11 Flacons | 80 / 100 €

Lot 450

ALCOOLS DIVERS

Divers
(voir photo sur le site)

11 Flacons | 120 / 150 €

Lot 451

ALCOOLS & VINS DIVERS

Divers
(voir photo sur le site)

14 Flacons | 60 / 80 €





Samedi 28 Décembre
à 10h30 Lots 452 à 650 puis 14h00 Lots 651 à 1200

Lot 452 à 456



Lot 452

LA TÂCHE (Grand Cru) - 2009

Domaine de la Romanée-Conti
(état parfait; n° 12779; 21939 bouteilles produites)

1 Bouteille | 3000 / 3300 €

Lot 453

LA TÂCHE (Grand Cru) - 2010

Domaine de la Romanée-Conti
(état parfait; n° 09315; 15763 bouteilles produites)

1 Bouteille | 3200 / 3500 €

Lot 454

LA TÂCHE (Grand Cru) - 2011

Domaine de la Romanée-Conti
(état parfait; n° 08204; 18196 bouteilles produites)

1 Bouteille | 2500 / 2750 €

Lot 455

LA TÂCHE (Grand Cru) - 2012

Domaine de la Romanée-Conti
(état parfait; n° 07553; 13358 bouteilles produites)

1 Bouteille | 2500 / 2750 €

Lot 456

LA TÂCHE (Grand Cru) - 2013

Domaine de la Romanée-Conti
(état parfait; n° 05587; 12677 bouteilles produites)

1 Bouteille | 2500 / 2750 €

Lot 457

RICHEBOURG (Grand Cru) - 2009

Domaine de la Romanée-Conti
(état parfait; n° 09221; 15742 bouteilles produites)

1 Bouteille | 1800 / 2000 €

Lot 458

ROMANEE-SAINT-VIVANT (Grand Cru)
2009

Domaine de la Romanée-Conti
(état parfait; n° 10707; 18271 bouteilles produites)

1 Bouteille | 1600 / 1750 €

Lot 459

ROMANEE-SAINT-VIVANT (Grand Cru)
2010

Domaine de la Romanée-Conti
(état parfait; n° 08510; 13910 bouteilles produites)

1 Bouteille | 1500 / 1650 €

Lot 460

ROMANEE-SAINT-VIVANT (Grand Cru)

2011

Domaine de la Romanée-Conti
(état parfait; n° 06337; 13971 bouteilles produites)

1 Bouteille | 1300 / 1450 €

Lot 461

ROMANEE-SAINT-VIVANT (Grand Cru)

2012

Domaine de la Romanée-Conti
(état parfait; n° 07879; 13781 bouteilles produites)

1 Bouteille | 1300 / 1450 €

Lot 462

ROMANEE-SAINT-VIVANT (Grand Cru)

2013

Domaine de la Romanée-Conti
(état parfait; n° 04650; 10459 bouteilles produites)

1 Bouteille | 1250 / 1400 €

Lot 463

GRANDS-ECHEZEAUX (Grand Cru) - 2009

Domaine de la Romanée-Conti
(état parfait; n° 07563; 12471 bouteilles produites)

1 Bouteille | 1300 / 1450 €

Lot 464

GRANDS-ECHEZEAUX (Grand Cru) - 2013

Domaine de la Romanée-Conti
(état parfait; n° 04275; 9586 bouteilles produites)

1 Bouteille | 1200 / 1350 €

Lot 465

ECHEZEAUX (Grand Cru) - 2010

Domaine de la Romanée-Conti
(état parfait; n° 09100; 14975 bouteilles produites)

1 Bouteille | 1200 / 1350 €

Lot 466

ECHEZEAUX (Grand Cru) - 2011

Domaine de la Romanée-Conti
(état parfait; n° 05802 et 05803; 12366 bouteilles produites)

2 Bouteilles | 2200 / 2400 €

Lot 467

ECHEZEAUX (Grand Cru) - 2012

Domaine de la Romanée-Conti
(état parfait; n° 07546; 12695 bouteilles produites)

1 Bouteille | 1150 / 1300 €

Lot 468

CÔTE-RÔTIE CÔTE ROZIER «LA BELLE HELENE» - 2009

Michel & Stéphane Ogier
(Caisse Bois d'origine)

3 Bouteilles | 675 / 725 €



Lot 463



Lot 475

Lot 469

CÔTE-RÔTIE CÔTE ROZIER

«LA BELLE HELENE» - 2009

Michel & Stéphane Ogier
(Caisse Bois d'origine)

3 Bouteilles | 675 / 725 €

Lot 470

POMMARD GRANDS EPENOTS (1° Cru) 1979

Domaine Michel Gaunoux
(e.t.h dont 1 e.l.a; clm.s dont 1 clm.a)

4 Bouteilles | 720 / 800 €

Lot 471

POMMARD GRANDS EPENOTS (1° Cru) 1990

Domaine Michel Gaunoux
(étiquettes très légèrement marquées dont 1 e.l.a
sinon belle; clm.s légèrement)

2 Bouteilles | 270 / 350 €

Lot 472 Lot Panaché (Mixed Lot)

VOLNAY-SANTENOTS-DU-MILIEU TÊTE DE CUVÉE (1° Cru) - 1979

1 Bouteille
Comtes Lafon
(e.t.h à e.a)

VOLNAY-SANTENOTS-DU-MILIEU (1° Cru) 1985

2 Bouteilles
Comtes Lafon
(1 à 2,7 cm et 1 à 4,3 cm; 1 c.l.a + s.c.a)

3 Bouteilles | 270 / 300 €

Lot 473

VOLNAY-SANTENOTS-DU-MILIEU (1° Cru) 1999

Comtes Lafon
(1 e.l.s + accrocs et 1 e.l.a sinon belle)

3 Bouteilles | 280 / 320 €

Lot 469



Lot 474 Lot Panaché (Mixed Lot)

VOLNAY-SANTENOTS-DU-MILIEU (1° Cru) 2000

1 Bouteille
Comtes Lafon
(étiquette très légèrement marquée)

CHAMBOLLE-MUSIGNY DERRIERE LA GRANGE (1° Cru) - 1995

1 Bouteille
Domaine Amiot-Servelle
(étiquette très légèrement marquée)

GEVREY-CHAMBERTIN CLOS SAINT- JACQUES (1° Cru) - 1995

1 Bouteille
Domaine Michel Esmonin
(étiquette très légèrement marquée sinon parfaite)

3 Bouteilles | 200 / 220 €

Lot 475

ECHEZEAUX (Grand Cru) - 1999

Domaine Bizot

1 Bouteille | 800 / 900 €

Lot 478



Lot 479

MEURSAULT-PERRIERES (1° Cru) - 2001
 Domaine Roulot
 (1 étiquette très légèrement marquée sinon parfaite; 1 c.l.s sinon belle)

2 Bouteilles | 1200 / 1400 €

Lot 480 Lot Panaché (Mixed Lot)

PULIGNY-MONTRACHET
 LES DEMOISELLES (1° Cru) - 1999

1 Bouteille
 Michel Colin-Déléger pour SCI Arbon
 (e.t.h à e.l.a)

MEURSAULT CLOS DE LA BARRE - 1996

1 Bouteille
 Comtes Lafon

2 Bouteilles | 200 / 220 €

Lot 481 Lot Panaché (Mixed Lot)

MEURSAULT-CHARMES (1° Cru) - 1979

1 Bouteille
 Comtes Lafon
 (4,3 cm; e.t.h à e.t.a; c.a sommet)

MEURSAULT-PERRIERES (1° Cru) - 1979

1 Bouteille
 Comtes Lafon
 (e.t.h à e.t.a)

2 Bouteilles | 300 / 350 €

Lot 482

MEURSAULT-PERRIERES (1° Cru) - 1985

Comtes Lafon

1 Bouteille | 270 / 300 €

Lot 483 Lot Panaché (Mixed Lot)

MEURSAULT-PERRIERES (1° Cru) - 1994

1 Bouteille
 Comtes Lafon
 (étiquette légèrement marquée sinon belle)

MEURSAULT-PERRIERES (1° Cru) - 1995

1 Bouteille
 Comtes Lafon
 (étiquette légèrement marquée + accrocs)

MEURSAULT-PERRIERES (1° Cru) - 2000

1 Bouteille
 Comtes Lafon
 (1 très légère marque étiquette sinon parfaite)

3 Bouteilles | 550 / 600 €

Lot 484 Lot Panaché (Mixed Lot)

MEURSAULT-PERRIERES (1° Cru) - 2003

1 Bouteille
 Comtes Lafon
 (étiquette très légèrement marquée sinon belle)

MEURSAULT-PERRIERES (1° Cru) - 2004

1 Bouteille
 Comtes Lafon

MEURSAULT-PERRIERES (1° Cru) - 2005

1 Bouteille
 Comtes Lafon

3 Bouteilles | 550 / 600 €

Lot 476

VOSNE-ROMANEE LA GRANDE RUE
 TÊTE DE CUVÉE - 1980

Domaine Lamarche
 (étiquette et collerette très légèrement marquées)

1 Bouteille | 135 / 150 €

Lot 477 Lot Panaché (Mixed Lot)

CHABLIS LES CLOS (Grand Cru) - 1993

1 Bouteille
 René & Vincent Dauvissat
 (e.t.h)

CHABLIS LES PREUSES (Grand Cru)
 1994

1 Bouteille
 René & Vincent Dauvissat
 (2,5 cm; e.t.h à e.a)

2 Bouteilles | 260 / 280 €

Lot 478

MEURSAULT-PERRIERES (1° Cru) - 1996

Domaine Roulot
 (quelques marques étiquette, collerette et capsule sinon belle)

1 Bouteille | 900 / 1000 €



Lot 482



Lot 486

Lot 485 Lot Panaché (Mixed Lot)

MEURSAULT-GENEVRIERES (1° Cru)
1992

1 Bouteille
Comtes Lafon
(étiquette très légèrement marquée à e.l.a)

MEURSAULT-GENEVRIERES (1° Cru)
1994

1 Bouteille
Comtes Lafon
(étiquette très légèrement marquée)

2 Bouteilles | 450 / 500 €

Lot 486

CHÂTEAU GILLETTE CREME DE TÊTE
GRANDE RESERVE - 1949

Sauternes
(étiquette et collerette légèrement marquées sinon bel état)

1 Bouteille | 280 / 320 €

Lot 487

CHÂTEAU GILLETTE CREME DE TÊTE
1959

Sauternes
(e.t.h légères à e.l.s)

1 Bouteille | 250 / 280 €

Lot 488

CHÂTEAU GILLETTE CREME DE TÊTE
1970

Sauternes
(T.L.B+; e.t.h légères à e.l.s)

1 Bouteille | 160 / 180 €

Lot 489 Lot Panaché (Mixed Lot)

HERMITAGE Rouge - 1988

1 Bouteille
Jean-Louis Chave
(e.a)

HERMITAGE Rouge - 1989

1 Bouteille
Jean-Louis Chave
(quelques marques étiquette, collerette et capsule sinon belle)

HERMITAGE Rouge - 1990

1 Bouteille
Jean-Louis Chave
(e.t.h à e.l.a côté; clm.accroc)

HERMITAGE Rouge - 1991

1 Bouteille
Jean-Louis Chave
(e.l.s + pli; clm.a lisible)

4 Bouteilles | 1400 / 1600 €

Lot 490

HERMITAGE LA CHAPELLE - 1989

Paul Jaboulet-Aîné
(e.t.h)

1 Bouteille | 180 / 200 €

Lot 491 Lot Panaché (Mixed Lot)

CÔTEAUX DES BAUX EN PROVENCE
Rouge - 1983

1 Bouteille
Domaine de Trévallon
(V; e.t.h à e.a; c.s)

CÔTEAUX D'AIX-EN-PROVENCE
LES BAUX Rouge - 1990

2 Bouteilles
Domaine de Trévallon
(1 T.L.B+; 1 étiquette très légèrement marquée et
1 étiquette légèrement marquée)

3 Bouteilles | 300 / 330 €

Lot 492 Lot Panaché (Mixed Lot)

VOUVRAY RESERVE Moelleux - 1976

1 Bouteille
Domaine Foreau
(3,5 cm; e.t.h à e.t.a; clm.s + accrocs; c.s)

VOUVRAY GOUTTE D'OR - 1990

1 Bouteille
Domaine Foreau
(e.t.h; clm.s; c.l.s)

2 Bouteilles | 330 / 360 €

Lot 493

CHAMBOLLE-MUSIGNY LES CHARMES
(1° Cru) - 2007

Domaine Amiot-Servelle
(2 étiquettes très légèrement marquées sinon
belles et 1 e.l.a)

3 Bouteilles | 160 / 180 €

Lot 494

CLOS DES LAMBRAYS (Grand Cru) - 2007

Domaine des Lambrays
(e.t.h à e.l.a)

3 Magnums | 960 / 1050 €

Lot 495

CLOS DES LAMBRAYS (Grand Cru) - 2007

Domaine des Lambrays
(e.t.h)

2 Magnums | 640 / 700 €



Lot 489

Lot 496

CLOS DES LAMBRAYS (Grand Cru) - 2009
 Domaine des Lambrays
 (e.t.h légères à e.t.h)

6 Bouteilles | 900 / 1000 €

Lot 497

CLOS DES LAMBRAYS (Grand Cru) - 2009
 Domaine des Lambrays
 (e.t.h légères à e.t.h)

6 Bouteilles | 900 / 1000 €

Lot 498

CLOS DES LAMBRAYS (Grand Cru) - 2009
 Domaine des Lambrays
 (e.t.h légères à e.t.h)

6 Bouteilles | 900 / 1000 €

Lot 499

CLOS DES LAMBRAYS (Grand Cru) - 2010
 Domaine des Lambrays
 (e.t.h légères à e.t.h dont 3 avec accroc)

6 Bouteilles | 1020 / 1140 €

Lot 500

CLOS DES LAMBRAYS (Grand Cru) - 2010
 Domaine des Lambrays
 (e.t.h légères à e.t.h dont 1 avec accroc)

6 Bouteilles | 1020 / 1140 €

Lot 501

GEVREY-CHAMBERTIN LES CAZETIERS
 (1° Cru) - 2011
 Dupont-Tisserandot
 (étiquettes très légèrement marquées et 1 e.t.h
 légères dont 3 avec accroc)

6 Bouteilles | 280 / 320 €

Lot 502

CLOS DE VOUGEOT (Grand Cru) - 2011
 La Vougeraie

6 Bouteilles | 400 / 450 €

Lot 503

VOLNAY FREMIET (1° Cru) - 2009
 Marquis d'Angerville
 (e.t.h légères à e.t.h dont 1 avec accroc)

6 Bouteilles | 420 / 480 €

Lot 504

VOLNAY FREMIET (1° Cru) - 2010
 Marquis d'Angerville
 (e.t.h légères à e.t.h dont 1 avec accroc)

6 Bouteilles | 450 / 500 €

Lot 505

CÔTE-RÔTIE - 2009
 Corinne, Jean-Paul et Jean-Luc Jamet

6 Bouteilles | 650 / 700 €

Lot 506

CÔTE-RÔTIE - 2009
 Corinne, Jean-Paul et Jean-Luc Jamet

6 Bouteilles | 650 / 700 €

Lot 507

CÔTE-RÔTIE - 2010
 Corinne et Jean-Paul Jamet

6 Bouteilles | 780 / 840 €

Lot 508

CÔTE-RÔTIE - 2010
 Corinne et Jean-Paul Jamet

6 Bouteilles | 780 / 840 €

Lot 509

RASTEAU CÔTES-DU-RHÔNE VILLAGES
 Rouge - 2007
 Gourt de Mautens
 ((e.t.h légères à e.t.h)

6 Bouteilles | 400 / 450 €

Lot 510

RASTEAU CÔTES-DU-RHÔNE VILLAGES
 Rouge - 2007
 Gourt de Mautens
 (quelques étiquettes très légèrement marquées)

6 Bouteilles | 400 / 450 €



Lot 499

Lot 508



Lot 511

RASTEAU CÔTES-DU-RHÔNE VILLAGES
Rouge - 2007
Gourt de Mautens
(e.t.h légères à e.t.h)

6 Bouteilles | 400 / 450 €

Lot 512

CORNAS VIEILLES VIGNES - 2011
Tardieu-Laurent

6 Bouteilles | 180 / 200 €

Lot 513

CORNAS VIEILLES VIGNES - 2011
Tardieu-Laurent

6 Bouteilles | 180 / 200 €

Lot 514

CHÂTEAU PICHON LONGUEVILLE
COMTESSE LALANDE - 1986
GCC2 Pauillac
(e.t.h dont 2 e.l.a et 2 e.a)

6 Bouteilles | 720 / 780 €

Lot 515

GEVREY-CHAMBERTIN LAVAUX SAINT-
JACQUES (1° Cru) - 2010
Dupont-Tisserandot
(2 étiquettes très légèrement marquées et 1 avec
accroc)

6 Bouteilles | 330 / 360 €

Lot 516

GEVREY-CHAMBERTIN LES CAZETIERS
(1° Cru) - 2011
Dupont-Tisserandot

6 Bouteilles | 280 / 320 €

Lot 517

GEVREY-CHAMBERTIN LES CAZETIERS
(1° Cru) - 2011
Dupont-Tisserandot
(quelques étiquettes très légèrement marquées
sinon belles)

6 Bouteilles | 280 / 320 €

Lot 518

POMMARD LES RUGIENS (1° Cru) - 2011
Henri Boillot

6 Bouteilles | 300 / 360 €

Lot 519

VOLNAY LES FREMIETS (1° Cru) - 2009
Henri Boillot
(3 étiquettes très légèrement marquées sinon par-
faites)

6 Bouteilles | 360 / 420 €

Lot 520

BONNES-MARES (Grand Cru) - 2009
La Vougeraie
(1 étiquette très légèrement marquée et 2 éti-
quettes légèrement marquées; 1 contre-étiquette
avec accroc)

3 Magnums | 1000 / 1200 €

Lot 521

BONNES-MARES (Grand Cru) - 2011
La Vougeraie
(quelques étiquettes très légèrement marquées
sinon parfaites; contre-étiquettes également)

6 Bouteilles | 600 / 660 €

Lot 522

BONNES-MARES (Grand Cru) - 2011
La Vougeraie
(5 étiquettes très légèrement marquées et 1 e.l.a
sinon belle; contre-étiquettes également marquées)

6 Bouteilles | 600 / 660 €

Lot 523

CHARMES-CHAMBERTIN LES
MAZOYERES Grand Cru) - 2011
La Vougeraie
(4 étiquettes très légèrement marquées et 2 e.t.h
légères)

6 Bouteilles | 550 / 600 €

Lot 520



Lot 527



Lot 524

CHARMES-CHAMBERTIN
LES MAZOYERES Grand Cru) - 2011
La Vougeraie
(e.t.h légères à e.t.h dont 1 e.l.a)

6 Bouteilles | 550 / 600 €

Lot 525

CLOS DE VOUGEOT (Grand Cru) - 2011
La Vougeraie
(2 étiquettes très légèrement marquées sinon parfaites)

6 Bouteilles | 400 / 450 €

Lot 526

HERMITAGE Blanc - 2010
Tardieu-Laurent
(étiquettes très légèrement marquées à e.t.h
légères)

6 Bouteilles | 180 / 210 €

Lot 527

CHÂTEAUNEUF-DU-PAPE CUVÉE PURE
Rouge - 2009
Domaine la Barroche
(étiquette très légèrement marquée; accros
contre-étiquette)

1 Magnum | 180 / 200 €

Lot 528

CHÂTEAUNEUF-DU-PAPE Rouge - 2010
Domaine la Barroche
(1 e.l.a et 1 e;a; 4 contre-étiquettes abîmées)

6 Bouteilles | 150 / 180 €

Lot 529

CHÂTEAUNEUF-DU-PAPE Rouge - 2011
Domaine la Barroche
(2 étiquettes très légèrement marquées et
1 avec accroc)

3 Bouteilles | 75 / 90 €

Lot 530

CÔTE-RÔTIE LA MOULINE - 1998

Guigal

(étiquette très légèrement marquée sinon belle)

1 Bouteille | 225 / 250 €

Lot 531

CÔTE-RÔTIE LA TURQUE - 1999

Guigal

(étiquette très légèrement marquée + accrcs sinon parfaite)

1 Bouteille | 380 / 420 €

Lot 532

HERMITAGE LA CHAPELLE - 1983

Paul Jaboulet-Aîné

(3,3 cm ou mieux; e.t.h dont 2 e.a)

6 Bouteilles | 600 / 660 €

Lot 533

HERMITAGE LA CHAPELLE - 1985

Paul Jaboulet-Aîné

(e.t.h à e.t.h fortes; 2 collerettes Jaboulet abîmées)

3 Bouteilles | 330 / 360 €

Lot 534

HERMITAGE LA CHAPELLE - 1989

Paul Jaboulet-Aîné

(e.t.h légères à e.t.h dont 1 avec accroc)

3 Bouteilles | 540 / 600 €

Lot 535

BLANC FUME DE POUILLY «SILEX» - 2009

Didier Dagueneau

(1 e.l.a sinon belle)

6 Bouteilles | 600 / 660 €

Lot 536

BLANC FUME DE POUILLY «SILEX» - 2010

Didier Dagueneau

(1 e.l.a sinon belle)

6 Bouteilles | 600 / 660 €

Lot 537 Lot Panaché (Mixed Lot)

CHARMES-CHAMBERTIN (Grand Cru)
2010

5 Bouteilles

Geantet-Pansiot

(étiquettes très légèrement marquées; cm.s)

GEVREY-CHAMBERTIN LE POISSENOT
(1° Cru) - 2011

1 Bouteille

Geantet-Pansiot

(e.t.h)

6 Bouteilles | 600 / 660 €

Lot 538

CHARMES-CHAMBERTIN (Grand Cru)
2011

Geantet-Pansiot

(étiquettes très légèrement marquées dont 1 e.l.a)

6 Bouteilles | 420 / 480 €

Lot 539

VOLNAY CAILLERETS (1° Cru) - 2006

Marquis d'Angerville

(étiquettes très légèrement marquées à e.t.h légères)

6 Bouteilles | 420 / 480 €

Lot 540

VOLNAY CHAMPANS (1° Cru) - 2006

Marquis d'Angerville

(e.t.h légères à e.l.s)

6 Bouteilles | 420 / 480 €



Lot 536

Lot 541



Lot 541

VOLNAY CHAMPANS (1° Cru) - 2006

Marquis d'Angerville

(e.t.h légères à e.l.s et 2 e.t.h)

6 Bouteilles | 420 / 480 €

Lot 542

VOLNAY FREMIET (1° Cru) - 2006

5 Bouteilles

Marquis d'Angerville

(étiquettes très légèrement marquées à e.l.s)

VOLNAY PREMIER CRU - 2006

1 Bouteille

Marquis d'Angerville

(étiquette très légèrement marquée)

6 Bouteilles | 350 / 400 €

Lot 543 Lot Panaché (Mixed Lot)

VOLNAY PREMIER CRU - 2006

2 Bouteilles

Marquis d'Angerville

(e.l.s dont 1 e.a)

VOLNAY FREMIET (1° Cru) - 2009

2 Bouteilles

Marquis d'Angerville

(e.t.h dont 1 e.l.a)

VOLNAY FREMIET (1° Cru) - 2010

2 Bouteilles

Marquis d'Angerville

(1 e.t.h et 1 e.l.s à e.a)

6 Bouteilles | 330 / 360 €

Lot 544 Lot Panaché (Mixed Lot)

VOLNAY PREMIER CRU - 2009

5 Bouteilles

Marquis d'Angerville

(e.t.h à e.t.h)

VOLNAY PREMIER CRU - 2010

1 Bouteille

Marquis d'Angerville

(e.t.h)

6 Bouteilles | 380 / 420 €

Lot 545 Lot Panaché (Mixed Lot)

VOLNAY FREMIET (1° Cru) - 2006

4 Bouteilles

Marquis d'Angerville

(e.t.h)

VOLNAY PREMIER CRU - 2006

1 Bouteille

Marquis d'Angerville

(e.t.h)

5 Bouteilles | 300 / 330 €

Lot 546

VOLNAY LES CAILLERETS (1° Cru) - 2009

Henri Boillot

6 Bouteilles | 360 / 400 €

Lot 547

VOLNAY LES CAILLERETS (1° Cru) - 2009

Henri Boillot

(3 étiquettes avec 1 accroc; 1 capsule légèrement bombée)

6 Bouteilles | 360 / 400 €

Lot 548

VOLNAY LES CAILLERETS (1° Cru) - 2010

Henri Boillot

6 Bouteilles | 380 / 420 €

Lot 549

VOLNAY LES CAILLERETS (1° Cru) - 2010

Henri Boillot

6 Bouteilles | 380 / 420 €

Lot 550

VOLNAY LES CAILLERETS (1° Cru) - 2011

Henri Boillot

6 Bouteilles | 300 / 360 €

Lot 551

VOLNAY LES CAILLERETS (1° Cru) - 2011
Henri Boillot
(3 étiquettes très légèrement marquées)

6 Bouteilles | 300 / 360 €

Lot 552

VOLNAY LES SANTENOTS (1° Cru) - 2010
Henri Boillot

6 Bouteilles | 360 / 420 €

Lot 553

VOLNAY LES SANTENOTS (1° Cru) - 2010
Henri Boillot

6 Bouteilles | 360 / 420 €

Lot 554

VOLNAY PREMIER CRU - 2006
Marquis d'Angerville
(e.l.s à e.t.h et quelques accrocs)

6 Bouteilles | 380 / 420 €

Lot 555

CHÂTEAUNEUF-DU-PAPE LES QUARTZ
Rouge - 2009
Domaine du Caillou
(étiquettes très légèrement marquées à e.l.s sinon
belles)

6 Bouteilles | 300 / 360 €

Lot 556

CHÂTEAUNEUF-DU-PAPE LES QUARTZ
Rouge - 2009
Domaine du Caillou
(étiquettes très légèrement marquées à e.l.s sinon
belles)

6 Bouteilles | 300 / 360 €

Lot 557

CHÂTEAUNEUF-DU-PAPE LES QUARTZ
Rouge - 2010
Domaine du Caillou
(e.t.h à e.l.a)

6 Bouteilles | 280 / 320 €

Lot 558

CHÂTEAUNEUF-DU-PAPE LES QUARTZ
Rouge - 2010
Domaine du Caillou
(e.t.h à e.l.a dont 1 e.a)

6 Bouteilles | 280 / 320 €

Lot 559

CORNAS - 2007
A. Clape
(étiquettes très légèrement marquées et 1 e.t.h)

6 Bouteilles | 420 / 480 €

Lot 560

CORNAS - 2011
A. Clape

6 Bouteilles | 400 / 450 €

Lot 561

CORNAS - 2011
A. Clape

6 Bouteilles | 400 / 450 €

Lot 562

CORNAS RENAISSANCE - 2010
A. Clape
(e.t.h à e.l.a; clim.s accrocs)

6 Bouteilles | 360 / 420 €

Lot 563

CÔTE-RÔTIE CHÂTEAU D'AMPUIS - 2005
Château d'Ampuis
(quelques marques ou accrocs étiquettes et contre-
étiquettes)

6 Bouteilles | 420 / 480 €



Lot 550

Lot 562



Lot 575



Lot 564

CÔTE-RÔTIE CHÂTEAU D'AMPUIS - 2005
Château d'Ampuis
(quelques marques ou accrocs étiquettes dont 1 e.a et 1 e.t.a; marques ou accrocs contre-étiquettes)

6 Bouteilles | 420 / 480 €

Lot 565

VACQUEYRAS - 2005
Château des Tours

12 Bouteilles | 720 / 840 €

Lot 566 Lot Panaché (Mixed Lot)

CÔTES-DU-RHÔNE Rouge - 2009
4 Bouteilles
Château des Tours

VACQUEYRAS - 2009
2 Bouteilles
Château des Tours

6 Bouteilles | 260 / 280 €

Lot 567

Lot Panaché (Mixed Lot)
CÔTES-DU-RHÔNE Rouge - 2009
1 Bouteille
Château des Tours

VACQUEYRAS - 2005
3 Bouteilles
Château des Tours
(étiquettes très légèrement marquées)

VACQUEYRAS - 2009
2 Bouteilles
Château des Tours

6 Bouteilles | 330 / 360 €

Lot 568

BOURGOGNE HAUTES CÔTES DE NUITS
LES BEAUX MONTS LUSSOTS Rouge
2016
Domaine Vincent Legou

6 Bouteilles | 90 / 100 €

Lot 569

BOURGOGNE HAUTES CÔTES DE NUITS
LES BEAUX MONTS LUSSOTS Rouge
2016
Domaine Vincent Legou

6 Bouteilles | 90 / 100 €

Lot 570

BOURGOGNE HAUTES CÔTES DE NUITS
LES BEAUX MONTS LUSSOTS Rouge
2016
Domaine Vincent Legou

6 Bouteilles | 90 / 100 €

Lot 571

BOURGOGNE HAUTES CÔTES DE NUITS
LES BEAUX MONTS LUSSOTS Rouge
2016
Domaine Vincent Legou

6 Bouteilles | 90 / 100 €

Lot 572

BOURGOGNE HAUTES CÔTES DE NUITS
LES BEAUX MONTS LUSSOTS Rouge
2016

Domaine Vincent Legou

6 Bouteilles | 90 / 100 €

Lot 573

BOURGOGNE HAUTES CÔTES DE NUITS
LES BEAUX MONTS LUSSOTS Rouge
2016

Domaine Vincent Legou

6 Bouteilles | 90 / 100 €

Lot 574

BOURGOGNE HAUTES CÔTES DE NUITS
LES BEAUX MONTS LUSSOTS Rouge
2016

Domaine Vincent Legou

6 Bouteilles | 90 / 100 €

Lot 575

BOURGOGNE HAUTES CÔTES DE NUITS
LES BEAUX MONTS LUSSOTS Rouge -
2016

Domaine Vincent Legou

6 Bouteilles | 90 / 100 €

Lot 576

BOURGOGNE HAUTES CÔTES DE NUITS
LE CORTON Rouge - 2016

Domaine Vincent Legou

6 Bouteilles | 90 / 100 €

Lot 577

BOURGOGNE HAUTES CÔTES DE NUITS
LE CORTON Rouge - 2016

Domaine Vincent Legou

6 Bouteilles | 90 / 100 €

Lot 578

BOURGOGNE HAUTES CÔTES DE NUITS
LE CORTON Rouge - 2016

Domaine Vincent Legou

6 Bouteilles | 90 / 100 €

Lot 579

BOURGOGNE HAUTES CÔTES DE NUITS
LE CORTON Rouge - 2010

Domaine Vincent Legou

6 Bouteilles | 90 / 100 €

Lot 580

BOURGOGNE HAUTES CÔTES DE NUITS
LE CORTON Rouge - 2010

Domaine Vincent Legou

6 Bouteilles | 90 / 100 €

Lot 581

CORTON LES GRANDES LOLIERES (Grand
Cru) - 1998

Capitain-Gagnerot

2 Bouteilles | 100 / 120 €

Lot 582

ECHÉZEAUX (Grand Cru) - 1998

Copropriété Galland
(2 étiquettes très légèrement marquées)

4 Bouteilles | 200 / 240 €

Lot 583

GEVREY-CHAMBERTIN COMBE AUX
MOINES (1^{er} Cru) - 1998

Domaine René Leclerc

4 Bouteilles | 200 / 240 €

Lot 584

NUITS-SAINT-GEORGES 1^{er} CRU - 2008

Domaine Prieuré-Roch
(contre-étiquettes légèrement marquées; 3132
bouteilles produites)

2 Bouteilles | 300 / 350 €



Lot 565

Lot 583



Lot 588



Lot 585

NUITS-SAINT-GEORGES 1^{er} CRU - 2009
Domaine Prieuré-Roch
(4874 bouteilles produites)

6 Bouteilles | 1200 / 1320 €

Lot 586

NUITS-SAINT-GEORGES 1^{er} CRU - 2009
Domaine Prieuré-Roch
(4874 bouteilles produites)

6 Bouteilles | 1200 / 1320 €

Lot 587

NUITS-SAINT-GEORGES 1^{er} CRU - 2009
Domaine Prieuré-Roch
(4874 bouteilles produites)

6 Bouteilles | 1200 / 1320 €

Lot 588

NUITS-SAINT-GEORGES 1^{er} CRU - 2009
Domaine Prieuré-Roch
(4874 bouteilles produites)

6 Bouteilles | 1200 / 1320 €

Lot 589

NUITS-SAINT-GEORGES 1^{er} CRU - 2014
Domaine Prieuré-Roch
(7185 bouteilles produites)

6 Bouteilles | 840 / 930 €

Lot 590

NUITS-SAINT-GEORGES 1^{er} CRU - 2014
Domaine Prieuré-Roch
(7185 bouteilles produites)

6 Bouteilles | 840 / 930 €

Lot 591

NUITS-SAINT-GEORGES 1^{er} CRU - 2014
Domaine Prieuré-Roch
(7185 bouteilles produites)

6 Bouteilles | 840 / 930 €

Lot 592

NUITS-SAINT-GEORGES 1^{er} CRU - 2014
Domaine Prieuré-Roch
(7185 bouteilles produites)

6 Bouteilles | 840 / 930 €

Lot 593

NUITS-SAINT-GEORGES 1^{er} CRU - 2014
Domaine Prieuré-Roch
(7185 bouteilles produites)

6 Bouteilles | 840 / 930 €

Lot 594

NUITS-SAINT-GEORGES 1^{er} CRU - 2014

Domaine Prieuré-Roch
(7185 bouteilles produites)

6 Bouteilles | 840 / 930 €

Lot 595

NUITS-SAINT-GEORGES 1^{er} CRU - 2014

Domaine Prieuré-Roch
(7185 bouteilles produites)

6 Bouteilles | 840 / 930 €

Lot 596

NUITS-SAINT-GEORGES 1^{er} CRU - 2015

Domaine Prieuré-Roch
(7415 bouteilles produites)

6 Bouteilles | 1350 / 1500 €

Lot 597

NUITS-SAINT-GEORGES 1^{er} CRU - 2015

Domaine Prieuré-Roch
(7415 bouteilles produites)

6 Bouteilles | 1350 / 1500 €

Lot 598

NUITS-SAINT-GEORGES 1^{er} CRU - 2015

Domaine Prieuré-Roch
(7415 bouteilles produites)

6 Bouteilles | 1350 / 1500 €

Lot 599

NUITS-SAINT-GEORGES 1^{er} CRU - 2015

Domaine Prieuré-Roch
(7415 bouteilles produites)

6 Bouteilles | 1350 / 1500 €

Lot 600

NUITS-SAINT-GEORGES 1^{er} CRU - 2015

Domaine Prieuré-Roch
(7415 bouteilles produites)

6 Bouteilles | 1350 / 1500 €

Lot 601

NUITS-SAINT-GEORGES 1^{er} CRU - 2015

Domaine Prieuré-Roch
(7415 bouteilles produites)

6 Bouteilles | 1350 / 1500 €

Lot 602

NUITS-SAINT-GEORGES 1^{er} CRU VIEILLES
VIGNES - 2006

Domaine Prieuré-Roch
(contre-étiquettes légèrement marquées)

5 Bouteilles | 1000 / 1100 €



Lot 597



Lot 602

Lot 607



Lot 617



Lot 603

NUITS-SAINT-GEORGES 1^{er} CRU VIEILLES VIGNES - 2008

Domaine Prieuré-Roch
(quelques marques contre-étiquettes;
4262 bouteilles produites)

3 Bouteilles | 600 / 700 €

Lot 604

NUITS-SAINT-GEORGES 1^{er} CRU VIEILLES VIGNES - 2012

Domaine Prieuré-Roch
(8408 bouteilles produites)

6 Bouteilles | 1080 / 1200 €

Lot 605

NUITS-SAINT-GEORGES 1^{er} CRU VIEILLES VIGNES - 2012

Domaine Prieuré-Roch
(8408 bouteilles produites)

6 Bouteilles | 1080 / 1200 €

Lot 606

NUITS-SAINT-GEORGES 1^{er} CRU VIEILLES VIGNES - 2012

Domaine Prieuré-Roch
(8408 bouteilles produites)

6 Bouteilles | 1080 / 1200 €

Lot 607

NUITS-SAINT-GEORGES 1^{er} CRU VIEILLES VIGNES - 2012

Domaine Prieuré-Roch
(8408 bouteilles produites)

6 Bouteilles | 1080 / 1200 €

Lot 608

NUITS-SAINT-GEORGES 1^{er} CRU VIEILLES VIGNES - 2013

Domaine Prieuré-Roch
(8018 bouteilles produites)

6 Bouteilles | 810 / 900 €

Lot 609

NUITS-SAINT-GEORGES 1^{er} CRU VIEILLES VIGNES - 2013

Domaine Prieuré-Roch
(8018 bouteilles produites)

6 Bouteilles | 810 / 900 €

Lot 610

NUITS-SAINT-GEORGES 1^{er} CRU VIEILLES VIGNES - 2013

Domaine Prieuré-Roch
(8018 bouteilles produites)

6 Bouteilles | 810 / 900 €

Lot 611

NUITS-SAINT-GEORGES 1^{er} CRU VIEILLES VIGNES - 2013

Domaine Prieuré-Roch
(8018 bouteilles produites)

6 Bouteilles | 810 / 900 €

Lot 612

NUITS-SAINT-GEORGES 1^{er} CRU VIEILLES VIGNES - 2013

Domaine Prieuré-Roch
(8018 bouteilles produites)

3 Bouteilles | 405 / 450 €

Lot 613

NUITS-SAINT-GEORGES 1^{er} CRU VIEILLES VIGNES - 2014

Domaine Prieuré-Roch
(8845 bouteilles produites)

6 Bouteilles | 960 / 1080 €

Lot 614

CLOS DE VOUGEOT (Grand Cru) - 2012

Domaine Prieuré-Roch
(2764 bouteilles produites)

3 Bouteilles | 1260 / 1440 €

Lot 615

CLOS DE VOUGEOT (Grand Cru) - 2013

Domaine Prieuré-Roch
(2331 bouteilles produites)

3 Bouteilles | 990 / 1080 €

Lot 616

CLOS DE VOUGEOT (Grand Cru) - 2014

Domaine Prieuré-Roch
(2745 bouteilles produites)

3 Bouteilles | 1140 / 1260 €

Lot 617

CLOS DE VOUGEOT (Grand Cru) - 2015

Domaine Prieuré-Roch
(2910 bouteilles produites)

3 Bouteilles | 1650 / 1800 €

Lot 618

CLOS DE VOUGEOT (Grand Cru) - 2016

Domaine Prieuré-Roch

3 Bouteilles | 1260 / 1350 €



Lot 621

Lot 619

CHÂTEAU PAPE CLEMENT Rouge - 1995

CC Graves
(e.l.s à e.a)

1 Magnum | 155 / 170 €

Lot 620

CHÂTEAU CANTENAC BROWN - 2004

GCC3 Margaux
(2 étiquettes avec accros)

3 Bouteilles | 90 / 100 €

Lot 621

CHÂTEAU PAVIE - 1982

GCC1B Saint-Emilion

(Caisse Bois d'origine sans pavillon supérieur)

(7 T.L.B ou mieux, 2 T.L.B-, 2 H.E+ et 1 G.V; 3 étiquettes très légèrement marquées, 8 avec accros et 1 e.l.a; 1 c.a + s.c.a)

12 Bouteilles | 1200 / 1350 €

Lot 622 Lot Panaché (Mixed Lot)

CHÂTEAU ROUMIEU - 1975

2 Bouteilles
C2 Sauternes
(1 T.L.B; e.l.s; c.s)

CHÂTEAU PAPE CLEMENT Blanc - 1995

1 Bouteille
CC Graves
(étiquette légèrement marquée)

3 Bouteilles | 100 / 120 €

Lot 623 Lot Panaché (Mixed Lot)

**CHASSAGNE-MONTRACHET Rouge
2000**

2 Bouteilles
Jean-Marc Morey
(e.l.s)

**CROZES-HERMITAGE RESERVE
MAISONNAS Rouge - 1985**

3 Bouteilles
Robert Michelas
(e.t.h à e.l.a; clm.s; c.s)

**CROZES-HERMITAGE RESERVE
MAISONNAS Rouge - 1985**

1 Magnum
Robert Michelas
(Caisse Bois d'origine)
(H.E; c.s)

6 Flacons | 80 / 100 €

Lot 624

CHÂTEAU PAPE CLEMENT Rouge - 1995

CC Graves
(B.G ou mieux; étiquettes légèrement marquées
dont 1 e.l.a et 1 e.a)

6 Bouteilles | 380 / 420 €

Lot 625

CHÂTEAU PONTET CANET - 1996

GCC5 Pauillac
(e.t.h à e.a; c.s)

6 Bouteilles | 350 / 400 €

Lot 626

CHÂTEAU PONTET CANET - 1998

GCC5 Pauillac
(e.t.h à e.t.a; c.l.s à c.s)

6 Bouteilles | 240 / 270 €

Lot 627 Lot Panaché (Mixed Lot)

CHÂTEAU PAPE CLEMENT Rouge - 1988

1 Bouteille
CC Graves
(étiquette très légèrement marquée)

CHÂTEAU PAPE CLEMENT Rouge - 1994

2 Bouteilles
CC Graves
(étiquettes très légèrement marquées)

CHÂTEAU PAPE CLEMENT Rouge - 2000

1 Bouteille
CC Graves
(étiquette très légèrement marquée)

4 Bouteilles | 260 / 280 €

Lot 628

BOURGOGNE CHARDONNAY - 2016

Domaine Coche-Dury

3 Bouteilles | 400 / 450 €

Lot 629

MEURSAULT - 2017

Domaine Coche-Dury

6 Bouteilles | 2000 / 2200 €

Lot 630

AUXEY-DURESSES Rouge - 2017

Domaine Coche-Dury

3 Bouteilles | 270 / 300 €

Lot 631

AUXEY-DURESSES Rouge - 2017

Domaine Coche-Dury

3 Bouteilles | 270 / 300 €



Lot 629

Lot 632**Lot 632**

BONNES-MARES (Grand Cru) - 2017
 Georges Roumier
 (1 étiquette très légèrement marquée sinon parfaite)

3 Bouteilles | **2850 / 3150 €**

Lot 633

**CHÂTEAUNEUF-DU-PAPE COLLECTION
 CHARLES GIRAUD Rouge - 2011**
 Domaine Saint Préfert

3 Bouteilles | **120 / 150 €**

Lot 634

**CHÂTEAUNEUF-DU-PAPE COLLECTION
 CHARLES GIRAUD Rouge - 2011**
 Domaine Saint Préfert

3 Bouteilles | **120 / 150 €**

Lot 635 Lot Panaché (Mixed Lot)

I.G.P PAYS D'HERAULT Blanc - 2009
 2 Bouteilles
 Mas Jullien

I.G.P PAYS D'HERAULT Blanc - 2011
 4 Bouteilles
 Mas Jullien

6 Bouteilles | **160 / 180 €**

Lot 636

CHÂTEAU CHEVAL BLANC - 1999
 GCC1A Saint-Emilion

1 Bouteille | **270 / 300 €**

Lot 637

CHÂTEAU HAUT-BRION - 1999
 GCC1 Graves

1 Bouteille | **260 / 280 €**

Lot 638

CHÂTEAU HAUT-BRION - 2004
 GCC1 Graves
 (1 accroc contre-étiquette)

6 Bouteilles | **1440 / 1560 €**

Lot 639

CHÂTEAU LAFITE ROTHSCHILD - 1998
 GCC1 Pauillac
 (accroc minuscule côté étiquette)

1 Bouteille | **475 / 525 €**

Lot 640

CHÂTEAU LAFITE ROTHSCHILD - 2004
 GCC1 Pauillac
 (1 étiquette très légèrement marquée côté sinon parfaite)

4 Bouteilles | **1680 / 1800 €**

Lot 641

CHÂTEAU MARGAUX - 1999
 GCC1 Margaux

1 Bouteille | **280 / 320 €**

Lot 642

CHÂTEAU MARGAUX - 2003
 GCC1 Margaux

3 Bouteilles | **1000 / 1100 €**

Lot 643

CHÂTEAU PAPE CLEMENT Rouge - 2003
 CC Graves

4 Bouteilles | **280 / 320 €**

Lot 644

CHÂTEAU PAVIE - 2004
 GCC1B Saint-Emilion

4 Bouteilles | **600 / 660 €**



Lot 640

Lot 645 Lot Panaché (Mixed Lot)

CHÂTEAU ANGELUS - 1993

1 Bouteille
GCC Saint-Emilion

CHÂTEAU LA FLEUR-PETRUS - 1999

1 Bouteille
Pomerol

CHÂTEAU PAVIE - 2003

1 Bouteille
GCC1B Saint-Emilion

3 Bouteilles | 425 / 475 €

Lot 646 Lot Panaché (Mixed Lot)

**BEAUNE DES HOSPICES CUVÉE CYROT
CHAUDRON - 1980**

1 Bouteille
Patriarche

**MEURSAULT-CHARMES DES HOSPICES
CUVÉE BAHEZRE DE LANLAY (1° Cru)
1993**

2 Bouteilles
Patriarche
(étiquettes très légèrement marquées sinon parfaites)

**CORTON DES HOSPICES CUVÉE
DOCTEUR PESTE (Grand Cru) - 1993**

1 Bouteille
S.D.V
(e.a)

**MEURSAULT-CHARMES DES HOSPICES
CUVÉE BAHEZRE DE LANLAY (1° Cru)
1993**

1 Magnum
Patriarche

**BÂTARD-MONTRACHET (Grand Cru)
2000**

1 Bouteille
Henri Clerc

6 Flacons | 340 / 380 €

Lot 647 Lot Panaché (Mixed Lot)

CHÂTEAUNEUF-DU-PAPE Rouge - 2004

2 Bouteilles
Clos des Papes

CHÂTEAUNEUF-DU-PAPE Rouge - 2009

1 Bouteille
Clos des Papes

3 Bouteilles | 150 / 180 €

Lot 648 Lot Panaché (Mixed Lot)

CHÂTEAU TROPLONG MONDOT - 2000

1 Bouteille
GCC Saint-Emilion
(étiquette légèrement marquée)

CLOS DU JAUGUEYRON - 2000

1 Bouteille
Margaux
(étiquette légèrement marquée)



Lot 645

PENSEES DE LAFLEUR - 2004

1 Bouteille
Pomerol
(étiquette très légèrement marquée sinon belle;
accroc contre-étiquette)

3 Bouteilles | 160 / 180 €

Lot 649

ERMITAGE EX-VOTO Blanc - 2006

Guigal
(Caisse Bois d'origine sans pavillon supérieur)

6 Bouteilles | 300 / 360 €

Lot 650 Lot Panaché (Mixed Lot)

**GEWURZTRAMINER
SELECTION DE GRAINS NOBLES
Cuvée ANNE - 1988**

3 Bouteilles
Schlumberger
(e.t.h à e.l.a)

GEWURZTRAMINER KESSLER - 1997

1 Bouteille
Schlumberger
(e.t.h légères)

GEWURZTRAMINER KITTERLE - 1994

1 Bouteille
Schlumberger
(e.t.h légères)

5 Bouteilles | 140 / 160 €

Samedi 28 Décembre À 14h
(Lots 651 à 1200)

Lot 653 à 656



Lot 651

CORTON-CHARLEMAGNE (Grand Cru)
2002
Domaine Coche-Dury
(quelques marques étiquette et capsule sinon parfait état)

1 Bouteille | 3000 / 3300 €

Lot 652

MEURSAULT-GENEVRIERES (1° Cru)
2008
Domaine Coche-Dury

1 Bouteille | 1000 / 1100 €

Lot 653

RUCHOTTES-CHAMBERTIN (Grand Cru)
2002
Christophe Roumier

1 Bouteille | 400 / 450 €

Lot 654

RUCHOTTES-CHAMBERTIN (Grand Cru)
2003
Christophe Roumier
(accroc côté étiquette en bas sinon parfaite)

1 Bouteille | 300 / 350 €

Lot 655

RUCHOTTES-CHAMBERTIN (Grand Cru)
2004
Christophe Roumier
(petite accroc minuscule côté gauche étiquette)

1 Bouteille | 270 / 300 €

Lot 656

RUCHOTTES-CHAMBERTIN (Grand Cru)
2005
Christophe Roumier
(petite accroc minuscule côté droit étiquette)

1 Bouteille | 500 / 600 €

Lot 657

CHÂTEAU CHEVAL BLANC - 1990
GCC1A Saint-Emilion
(e.t.h légères lisible et complète)

1 Bouteille | 650 / 700 €

Lot 658

BONNES-MARES (Grand Cru) - 1998
Georges Roumier
(étiquette très légèrement marquée sinon parfaite)

1 Bouteille | 850 / 950 €

Lot 659

BONNES-MARES (Grand Cru) - 2000
Georges Roumier
(quelques marques étiquette sinon parfaite)

1 Bouteille | 650 / 750 €

Lot 660

BONNES-MARES (Grand Cru) - 2001
Georges Roumier
(quelques marques étiquette sinon parfaite)

1 Bouteille | 900 / 1000 €

Lot 661

BONNES-MARES (Grand Cru) - 2002
Georges Roumier
(étiquette légèrement marquée + léger manque ou accroc)

1 Bouteille | 1150 / 1250 €

Lot 662

CHAMBOLLE-MUSIGNY - 1986
Georges Roumier
(2 cm; quelques marques étiquette et capsule)

1 Bouteille | 250 / 300 €

Lot 657



Lot 663

CHAMBOLLE-MUSIGNY
LES AMOUREUSES (1° Cru) - 1991
Georges Roumier
(e.t.h avec 2 accrocs sinon belle)

1 Bouteille | 2800 / 3200 €

Lot 664

CHAMBOLLE-MUSIGNY
LES AMOUREUSES (1° Cru) - 1999
Georges Roumier
(étiquette très légèrement marquée sinon parfaite)

1 Bouteille | 2800 / 3200 €

Lot 665

CHAMBOLLE-MUSIGNY
LES AMOUREUSES (1° Cru) - 2001
Georges Roumier
(étiquette très légèrement marquée sinon parfaite)

1 Bouteille | 2000 / 2200 €



Lot 663

Lot 667

Lot 666

CHAMBOLLE-MUSIGNY
LES AMOUREUSES (1° Cru) - 2001
Georges Roumier
(étiquette très légèrement marquée sinon parfaite)

1 Bouteille | 2000 / 2200 €

Lot 667

MUSIGNY (Grand Cru) - 1995
Georges Roumier
(1 très légère marque étiquette sinon parfaite)

1 Bouteille | 9000 / 10000 €

Lot 668

MUSIGNY (Grand Cru) - 2004
Georges Roumier

1 Bouteille | 4000 / 5000 €

Lot 669

CORTON-CHARLEMAGNE (Grand Cru)
2005
Christophe Roumier
(étiquette très légèrement marquée; rare)

1 Magnum | 1000 / 1200 €

Lot 670

MEURSAULT - 2010
Domaine Coche-Dury
(très légère marque sur le côté de l'étiquette sinon parfaite)

1 Bouteille | 380 / 420 €

Lot 671

MEURSAULT LES CHEVALIERES - 2005
Domaine Coche-Dury

1 Bouteille | 575 / 625 €

Lot 672

MEURSAULT LES ROUGEOTS - 2008
Domaine Coche-Dury

1 Bouteille | 500 / 550 €

Lot 673

PULIGNY-MONTRACHET
LES ENSEIGNERES - 2006
Domaine Coche-Dury

1 Bouteille | 400 / 450 €

Lot 674 Lot Panaché (Mixed Lot)

CHABLIS BLANCHOT (Grand Cru) - 2009
1 Bouteille
Domaine Raveneau
(cire capsule légèrement abîmée)

CHABLIS BLANCHOT (Grand Cru) - 2010
1 Bouteille
Domaine Raveneau
(cire capsule légèrement abîmée)

2 Bouteilles | 480 / 520 €

Lot 675

ERMITAGE EX-VOTO Blanc - 2001
Guigal
(étiquettes très légèrement marquées sinon parfaites)

2 Bouteilles | 160 / 180 €

Lot 676

CHÂTEAUNEUF-DU-PAPE
HOMMAGE A JACQUES PERRIN - 1998
Château de Beaucastel

1 Bouteille | 350 / 400 €

Lot 677

CHÂTEAUNEUF-DU-PAPE Rouge - 2009
Château Rayas

1 Bouteille | 700 / 800 €

Lot 678

CHÂTEAUNEUF-DU-PAPE Rouge - 2010
Château Rayas

1 Bouteille | 850 / 950 €

Lot 679

CHABLIS MONTEE DE TONNERRE
(1° Cru) - 2008
Domaine Raveneau

3 Bouteilles | 440 / 480 €

Lot 680

CHABLIS MONTEE DE TONNERRE
(1° Cru) - 2014
Domaine Raveneau

3 Bouteilles | 500 / 550 €

Lot 681

CHABLIS MONTEE DE TONNERRE
(1° Cru) - 2015
Domaine Raveneau

3 Bouteilles | 400 / 440 €



Lot 676

Lot 679



Lot 682

CHABLIS BUTTEAUX (1° Cru) - 2008
Domaine Raveneau
(1 capsule cire abîmée)

3 Bouteilles | 400 / 440 €

Lot 683

CHABLIS BUTTEAUX (1° Cru) - 2014
Domaine Raveneau

3 Bouteilles | 480 / 540 €

Lot 684

CHABLIS BUTTEAUX (1° Cru) - 2015
Domaine Raveneau

3 Bouteilles | 420 / 480 €

Lot 683



Lot 685

CHABLIS BUTTEAUX (1° Cru) - 2016
Domaine Raveneau
(1 étiquette très légèrement marquée sinon parfaite)

3 Bouteilles | 450 / 500 €

Lot 686

CHABLIS MONTS MAINS (1° Cru) - 2014
Domaine Raveneau

3 Bouteilles | 480 / 540 €

Lot 687

CHABLIS MONTS MAINS (1° Cru) - 2015
Domaine Raveneau

3 Bouteilles | 420 / 480 €

Lot 690



Lot 691

CHABLIS VALMUR (Grand Cru) - 2013
Domaine Raveneau
(1 capsule cire légèrement abîmée sur le côté)

3 Bouteilles | 420 / 480 €

Lot 692

CHABLIS VALMUR (Grand Cru) - 2015
Domaine Raveneau

3 Bouteilles | 630 / 690 €

Lot 693

CHABLIS VALMUR (Grand Cru) - 2015
Domaine Raveneau

3 Bouteilles | 630 / 690 €

Lot 694

CHABLIS BLANCHOT (Grand Cru) - 2007
Domaine Raveneau
(1 étiquette très légèrement marquée sinon parfaite)

3 Bouteilles | 550 / 600 €

Lot 695

CHABLIS BLANCHOT (Grand Cru) - 2008
Domaine Raveneau

3 Bouteilles | 570 / 630 €

Lot 696

CHABLIS BLANCHOT (Grand Cru) - 2013
Domaine Raveneau

3 Bouteilles | 510 / 570 €

Lot 697

CHABLIS BLANCHOT (Grand Cru) - 2014
Domaine Raveneau

3 Bouteilles | 720 / 780 €

Lot 698

CHABLIS CLOS (Grand Cru) - 2007
Domaine Raveneau
(très légères marques sur 2 étiquettes)

3 Bouteilles | 1200 / 1350 €

Lot 688

CHABLIS MONTS MAINS (1° Cru) - 2016
Domaine Raveneau

3 Bouteilles | 420 / 480 €

Lot 689

CHABLIS VALMUR (Grand Cru) - 2011
Domaine Raveneau
(1 étiquette très légèrement marquée sinon parfaite)

3 Bouteilles | 600 / 660 €

Lot 690

CHABLIS VALMUR (Grand Cru) - 2012
Domaine Raveneau
(1 capsule cire abîmée)

3 Bouteilles | 630 / 690 €



Lot 700

Lot 704



Lot 703

CHABLIS LES PREUSES (Grand Cru)
2009
Vincent Dauvissat

3 Bouteilles | 300 / 330 €

Lot 704

CHABLIS LES PREUSES (Grand Cru)
2010
Vincent Dauvissat

3 Bouteilles | 340 / 380 €

Lot 705

CHABLIS LES CLOS (Grand Cru) - 2007
Vincent Dauvissat
(1 e.l.a bas étiquette)

3 Bouteilles | 390 / 420 €

Lot 706

CHABLIS LES CLOS (Grand Cru) - 2008
Vincent Dauvissat

6 Bouteilles | 750 / 800 €

Lot 707

CHABLIS LES CLOS (Grand Cru) - 2009
Vincent Dauvissat

6 Bouteilles | 700 / 750 €

Lot 708

CHABLIS LES CLOS (Grand Cru) - 2011
Vincent Dauvissat

6 Bouteilles | 700 / 750 €

Lot 699

CHABLIS CLOS (Grand Cru) - 2014
Domaine Raveneau

3 Bouteilles | 1650 / 1800 €

Lot 700

CHABLIS CLOS (Grand Cru) - 2015
Domaine Raveneau

6 Bouteilles | 2400 / 2700 €

Lot 701

CHABLIS CLOS (Grand Cru) - 2015
Domaine Raveneau

6 Bouteilles | 2400 / 2700 €

Lot 702

CHABLIS CLOS (Grand Cru) - 2016
Domaine Raveneau

3 Bouteilles | 1350 / 1500 €



Lot 706

Lot 714



Lot 718



Lot 709

CHABLIS LES CLOS (Grand Cru) - 2012
Vincent Dauvissat

3 Bouteilles | 375 / 405 €

Lot 710

CHABLIS LES CLOS (Grand Cru) - 2015
Vincent Dauvissat

6 Bouteilles | 700 / 750 €

Lot 711

MEURSAULT GOUTTE D'OR (1° Cru) - 2009
Comtes Lafon
(2 étiquettes très légèrement marquées et 1 e.l.a sinon belle)

3 Bouteilles | 450 / 500 €

Lot 712

MEURSAULT-PERRIERES (1° Cru) - 2010
Comtes Lafon

3 Bouteilles | 675 / 750 €

Lot 713

PULIGNY-MONTRACHET CLAVOILLON
(1° Cru) - 2009
Domaine Leflaive
(3 étiquettes très légèrement marquées sinon belles, 1 e.l.a et 1 e.a)

6 Bouteilles | 660 / 720 €

Lot 714

PULIGNY-MONTRACHET CLAVOILLON
(1° Cru) - 2010
Domaine Leflaive
(1 accroc sur 1 étiquette sinon belle)

6 Bouteilles | 720 / 780 €

Lot 715

MEURSAULT SOUS LE DOS D'ANE
(1° Cru) - 2009
Domaine Leflaive
(quelques légères marques étiquettes sinon belles)

3 Bouteilles | 270 / 300 €

Lot 716

MEURSAULT SOUS LE DOS D'ANE
(1° Cru) - 2009
Domaine Leflaive
(quelques légères marques étiquettes dont 1 avec accroc)

3 Bouteilles | 270 / 300 €

Lot 717

NUITS-SAINT-GEORGES
CLOS DE LA MARECHALE (1° Cru) - 2009
J.F Mugnier
(1 étiquette très légèrement marquée sinon parfaite)

6 Bouteilles | 450 / 500 €

Lot 718

NUITS-SAINT-GEORGES
CLOS DE LA MARECHALE (1° Cru) - 2010
J.F Mugnier
(1 étiquette très légèrement marquée sinon parfaite)

6 Bouteilles | 510 / 570 €

Lot 719

I.G.T TOSCANA «MASSETO» - 2010

Tenuta dell'Omellaia

(Caisse Bois d'origine cerclée sous film d'origine)

3 Bouteilles | 1600 / 1800 €

Lot 720

CHÂTEAU AUSONE - 1989

GCC1A Saint-Emilion

(1 étiquette légèrement marquée sur 1 côté sinon superbes)

3 Bouteilles | 700 / 750 €

Lot 721

CHÂTEAU BELLE-BRISE - 1999

Pomerol

3 Bouteilles | 135 / 150 €

Lot 722

CHÂTEAU BELLE-BRISE - 2000

Pomerol

6 Bouteilles | 300 / 360 €

Lot 727



Lot 723

CHÂTEAU CANON - 2015

GCC1B Saint-Emilion

(Caisse Bois d'origine)

1 Double-Magnum | 700 / 800 €

Lot 724

CHÂTEAU CANTENAC BROWN - 2010

GCC3 Margaux

(Caisse Bois d'origine)

6 Bouteilles | 300 / 360 €

Lot 725

CHÂTEAU CLOS FOURTET - 2009

GCC1B Saint-Emilion

(Caisse Bois d'origine)

12 Bouteilles | 1800 / 2000 €

Lot 726

CHÂTEAU HAUT-BRION - 2005

GCC1 Graves

(Caisse Bois d'origine)

1 Double-Magnum | 2700 / 3000 €

Lot 727

CHÂTEAU LAFITE ROTHSCHILD - 2008

GCC1 Pauillac

(Caisse Bois d'origine cerclée)

1 Impériale | 5000 / 6000 €

Lot 728

CHÂTEAU LA POINTE - 2000

Pomerol

(Caisse Bois d'origine)

12 Bouteilles | 360 / 400 €



Lot 719

Lot 732



Lot 729

CHÂTEAU MARGAUX - 2009

GCC1 Margaux

(Caisse Bois d'origine cerclée)

3 Magnums | **3750 / 4000 €**

Lot 730

CHÂTEAU PICHON LONGUEVILLE BARON
2009

GCC2 Pauillac

(Caisse Bois d'origine)

12 Bouteilles | **1500 / 1650 €**

Lot 731

CHÂTEAU TALBOT - 1990

GCC4 Saint-Julien

(Caisse Bois d'origine)

12 Bouteilles | **720 / 840 €**

Lot 732

VIEUX CHÂTEAU CERTAN - 1985

Pomerol

(Caisse Bois d'origine)

(5 B.G- ou mieux, 2 T.L.B+, 1 T.L.B, 3 T.L.B- et

1 H.E.; 1 c.s + s.c.a)

12 Bouteilles | **900 / 1000 €**

Lot 733

VIN BLANC DE PALMER - 2013

Château Palmer

(Caisse Bois d'origine)

3 Bouteilles | **300 / 330 €**

Lot 734

ECHEZEAUX (Grand Cru) - 1999

Christian Clerget

(quelques très légères marques étiquettes)

3 Bouteilles | **240 / 270 €**

Lot 735

VOLNAY-SANTENOTS DU MILIEU (1° Cru)
2010

Comtes Lafon

3 Bouteilles | **300 / 330 €**

Lot 736

CHAMBOLLE-MUSIGNY AUX BEAUX
BRUNS (1° Cru) - 2010

Denis Mortet

3 Bouteilles | **330 / 360 €**

Lot 737

CLOS DE VOUGEOT (Grand Cru) - 2009

Denis Mortet

3 Bouteilles | **800 / 900 €**

Lot 738

GEVREY-CHAMBERTIN LES CHAMPEAUX
(1° Cru) - 2008
Denis Mortet

3 Bouteilles | 300 / 330 €

Lot 739

GEVREY-CHAMBERTIN LES CHAMPEAUX
(1° Cru) - 2009
Denis Mortet

3 Bouteilles | 360 / 400 €

Lot 740 Lot Panaché (Mixed Lot)

VOSNE-ROMANEE LES BEAUX MONTS
(1° Cru) - 2012
2 Bouteilles
Domaine Dujac

GEVREY-CHAMBERTIN
AUX COMBOTTES (1° Cru) - 2012
1 Bouteille
Domaine Dujac

3 Bouteilles | 450 / 500 €



Lot 737

Lot 741

VOSNE-ROMANEE AUX GENAIVRIERES
2012
Domaine Leroy
(2083 bouteilles produites)

3 Bouteilles | 2400 / 2700 €

Lot 742

VOSNE-ROMANEE LES BEAUX MONTS
(1° Cru) - 2012
Domaine Leroy
(3632 bouteilles produites)

3 Bouteilles | 3600 / 3900 €

Lot 743

CHARMES-CHAMBERTIN (Grand Cru)
1999
Dugat-Py
(e.l.s à e.l.a; c.l.s)

2 Bouteilles | 500 / 600 €

Lot 744

MAZIS-CHAMBERTIN (Grand Cru) - 2009
Faiveley
(Caisse Bois d'origine)

6 Bouteilles | 720 / 780 €

Lot 745

VOLNAY-SANTENOTS (1° Cru) - 2010
Faiveley
(Caisse Bois d'origine)

6 Bouteilles | 360 / 420 €

Lot 746

BONNES-MARES (Grand Cru) - 2003
Georges Roumier
(étiquette très légèrement marquée)

1 Bouteille | 650 / 700 €

Lot 742



Lot 747 Lot Panaché (Mixed Lot)

CHAMBOLLE-MUSIGNY
LES COMBOTTES (1° Cru) - 2009
2 Bouteilles
Georges Roumier
(quelques très légères marques étiquettes sinon parfaites)

CHAMBOLLE-MUSIGNY
LES COMBOTTES (1° Cru) - 2010
1 Bouteille
Georges Roumier
(quelques très légères marques étiquette sinon parfaite)

3 Bouteilles | 650 / 700 €

Lot 748

RUCHOTTES-CHAMBERTIN (Grand Cru)
2009
Christophe Roumier

1 Bouteille | 400 / 450 €

Lot 744



ECHEZEAUX VIEILLES VIGNES (Grand Cru) - 1998

1 Bouteille
Mongeard-Mugneret
(e.t.a à e.q.i; clm.a)

4 Bouteilles | 100 / 120 €

Lot 753

MEURSAULT CLOS DE LA BARRE - 2010
Comtes Lafon

3 Bouteilles | 300 / 330 €

Lot 754

MEURSAULT CLOS DE LA BARRE - 2015
Comtes Lafon

3 Bouteilles | 300 / 330 €

Lot 749

NUITS-SAINT-GEORGES
CLOS DE LA MARECHALE (1° Cru) - 2014
J.F Mugnier
(Caisse Bois d'origine cerclée)

12 Bouteilles | 720 / 840 €

Lot 750

CHAMBOLLE-MUSIGNY LES FUEES
(1° Cru) - 2009
Louis Jadot
(Caisse Bois d'origine)

6 Bouteilles | 360 / 420 €

Lot 751

GEVREY-CHAMBERTIN LES CAZETIERS
(1° Cru) - 2009
Louis Jadot
(Caisse Bois d'origine)

6 Bouteilles | 360 / 420 €

Lot 752 Lot Panaché (Mixed Lot)

GEVREY-CHAMBERTIN - 2002
3 Bouteilles
Seguin-Bonnard
(2 étiquette légèrement marquée et 1 e.l.a)



Lot 753

Lot 760



Lot 755

MEURSAULT DESIREE - 2012
Comtes Lafon

3 Bouteilles | 270 / 300 €

Lot 756

MEURSAULT DESIREE - 2015
Comtes Lafon

3 Bouteilles | 300 / 330 €

Lot 757

MEURSAULT GOUTTE D'OR (1° Cru) - 2012
Comtes Lafon

3 Bouteilles | 450 / 500 €

Lot 758

MEURSAULT-PERRIERES (1° Cru) - 2002
Comtes Lafon
(e.t.h légères à e.l.s dont 1 avec accroc)

3 Bouteilles | 750 / 800 €

Lot 759

MEURSAULT-PERRIERES (1° Cru) - 2007
Comtes Lafon

3 Bouteilles | 600 / 660 €

Lot 760

CHEVALIER-MONTRACHET (Grand Cru)
2014
Vincent Dancer
(2 étiquettes avec de très légères marques sinon parfaites)

3 Bouteilles | 1350 / 1500 €

Lot 761

CHEVALIER-MONTRACHET (Grand Cru)
2011
Domaine Leflaive

3 Bouteilles | 1200 / 1350 €

Lot 762

PULIGNY-MONTRACHET LES PUCELLES
(1° Cru) - 2011
Domaine Leflaive

3 Bouteilles | 400 / 440 €

Lot 763

CORTON-CHARLEMAGNE (Grand Cru)
2010
Georges Roumier
(1 étiquette très légèrement marquée sinon parfaite)

2 Bouteilles | 700 / 800 €

Lot 764

NUITS-SAINT-GEORGES CLOS DE
LA MARECHALE Blanc (1° Cru) - 2010
J.F Mugnier
(Caisse Bois d'origine cerclée)

3 Bouteilles | 225 / 250 €

Lot 765

NUITS-SAINT-GEORGES CLOS DE
LA MARECHALE Blanc (1° Cru) - 2012
J.F Mugnier
(Caisse Bois d'origine cerclée avant expertise)

3 Bouteilles | 180 / 210 €

Lot 766

NUITS-SAINT-GEORGES CLOS DE
LA MARECHALE Blanc (1° Cru) - 2013
J.F Mugnier
(Caisse Bois d'origine cerclée)

3 Bouteilles | 180 / 210 €



Lot 765

Lot 767

NUITS-SAINT-GEORGES CLOS DE
LA MARECHALE Blanc (1° Cru) - 2015
J.F Mugnier
(Caisse Bois d'origine cerclée)

3 Bouteilles | 225 / 250 €

Lot 768 Lot Panaché (Mixed Lot)

CÔTEAUX DU LANGUEDOC «ORO» Blanc
1995
1 Bouteille
Domaine Peyre Rose

CÔTEAUX DU LANGUEDOC «ORO» Blanc
1996
1 Bouteille
Domaine Peyre Rose

CÔTEAUX DU LANGUEDOC «ORO» Blanc
1997
1 Bouteille
Domaine Peyre Rose
(B.G-)

3 Bouteilles | 150 / 180 €



Lot 772

Lot 769

CLOS DE VOUGEOT PRES LE CELLIER
(Grand Cru) - 2009
Domaine Méo-Camuzet
(accroc côté étiquette sinon parfait)

1 Magnum | 450 / 500 €

Lot 770

VOSNE-ROMANEE AUX BRULEES
(1° Cru) - 2009
Domaine Méo-Camuzet
(quelques très légères marques étiquette sinon
parfait)

1 Magnum | 700 / 750 €

Lot 771

VOSNE-ROMANEE AUX BRULEES
(1° Cru) - 2012
Domaine Méo-Camuzet

1 Magnum | 600 / 660 €

Lot 772

RICHEBOURG (Grand Cru) - 2010
Domaine Méo-Camuzet

1 Magnum | 2300 / 2600 €

Lot 773

NUITS-SAINT-GEORGES AUX MURGERS
(1° Cru) - 2009
Domaine Méo-Camuzet

1 Magnum | 300 / 350 €

Lot 774

MEURSAULT-PERRIERES (1° Cru) - 2010
Vincent Dancer

1 Magnum | 380 / 420 €

Lot 775

CHÂTEAU ANGELUS - 1989
GCC Saint-Emilion
(1 B.G; 1 c.l.s)

3 Bouteilles | 750 / 825 €

Lot 776

CHÂTEAU ANGELUS - 1999
GCC1B Saint-Emilion
(Caisse Bois d'origine de 6 sans pavillon supérieur
remise à l'acquéreur)

4 Bouteilles | 720 / 800 €

Lot 777

CHÂTEAU AUSONE - 1995
GCC1A Saint-Emilion
(4 B.G, 1 B.G- et 1 T.L.B+; 4 e.t.h légères dont
1 avec accroc et 2 e.t; 2 c.l.s)

6 Bouteilles | 1600 / 1800 €

Lot 778

CHÂTEAU AUSONE - 1995
GCC1A Saint-Emilion
(accroc étiquette sinon belle)

1 Bouteille | 280 / 320 €



Lot 775

Lot 787



Lot 779

CHÂTEAU BEYCHEVELLE - 1999
GCC4 Saint-Julien

6 Bouteilles | 330 / 360 €

Lot 780

CHÂTEAU CERTAN DE MAY DE CERTAN
1999
Pomerol
(Caisse Bois d'origine)
(quelques marques capsules par les guillotines
de caisses)

12 Bouteilles | 500 / 550 €

Lot 781

CHÂTEAU CHEVAL BLANC - 1986
GCC1A Saint-Emilion
(1 étiquette avec 2 accrocs)

2 Bouteilles | 520 / 560 €

Lot 782

CHÂTEAU CHEVAL BLANC - 1989
GCC1A Saint-Emilion
(1 B.G- et 1 T.L.B; 1 étiquette très légèrement
marquée, 1 e.t.h légères et 1 e.l.s + accrocs; 2 c.l.s)

3 Bouteilles | 750 / 800 €

Lot 783

CHÂTEAU CHEVAL BLANC - 1989
GCC1A Saint-Emilion
(T.L.B; e.t.h pâle à e.l.a)

1 Bouteille | 240 / 270 €

Lot 784

CHÂTEAU CHEVAL BLANC - 1995
GCC1A Saint-Emilion
(1 étiquette légèrement marquée avec inscriptions
manuscrites)

2 Bouteilles | 500 / 550 €

Lot 785

CHÂTEAU DUHART MILON - 1986
GCC4 Pauillac
(B.G ou mieux; quelques marques étiquettes et
capsules sinon belles)

4 Bouteilles | 220 / 240 €

Lot 786

CHÂTEAU DUHART MILON - 1999
GCC4 Pauillac

6 Bouteilles | 280 / 320 €

Lot 787

CHÂTEAU FIGEAC - 1982
GCC1B Saint-Emilion
(T.L.B- ou mieux; e.t.h légères à e.t.h)

4 Bouteilles | 700 / 800 €

Lot 788

CHÂTEAU HAUT-BRION - 1995
GCC1 Graves
(1 e.l.s)

2 Bouteilles | 540 / 600 €

Lot 789

CHÂTEAU HAUT-BRION - 1998
GCC1 Graves

3 Bouteilles | 900 / 1000 €

Lot 790

CHÂTEAU HAUT-BRION - 1999
GCC1 Graves
(1 accroc minime sur 1 étiquette sinon parfaite)

3 Bouteilles | 780 / 840 €

Lot 791

CHÂTEAU HAUT-BRION - 2000
GCC1 Graves
(1 accroc sur 1 étiquette sinon parfaite)

2 Bouteilles | 950 / 1000 €

Lot 792

CHÂTEAU HAUT-BRION - 2005
GCC1 Graves

3 Bouteilles | 1400 / 1500 €

Lot 793

CHÂTEAU LA FLEUR PETRUS - 1998
Pomerol

4 Bouteilles | 600 / 660 €

Lot 794

CHÂTEAU LA FLEUR PETRUS - 1999
Pomerol

4 Bouteilles | 480 / 520 €

Lot 795

CHÂTEAU LAFITE ROTHSCHILD - 1986
GCC1 Pauillac
(2 B.G, 3 étiquettes très légèrement marquées
sinon belles; quelques marques capsules dont 1 c.l.a
bas de jupe par guillotines)

6 Bouteilles | 3600 / 4000 €

Lot 796

CHÂTEAU LAFITE ROTHSCHILD - 1986
GCC1 Pauillac
(1 B.G et 1 T.L.B+; 1 étiquette très légèrement
marquée et 1 avec accrocs côté; c.l.s dont 1 plissée
bas de jupe par guillotines)

2 Bouteilles | 1200 / 1300 €

Lot 797

CHÂTEAU LAFITE ROTHSCHILD - 1989
GCC1 Pauillac
(e.t.h abîmée sur le côté; c.l.s bas de jupe)

1 Bouteille | 450 / 500 €

Lot 798

CHÂTEAU LAFITE ROTHSCHILD - 1995
GCC1 Pauillac

2 Bouteilles | 940 / 1000 €

Lot 799

CHÂTEAU LAFITE ROTHSCHILD - 1998
GCC1 Pauillac

3 Bouteilles | 1425 / 1575 €

Lot 800

CHÂTEAU L'ÉGLISE CLINET - 1995
Pomerol
(Caisse Bois d'origine)
(1 H.E; 4 e.l.a, 1 e.a et 1 e.t; 1 c.s + s.c.a)

12 Bouteilles | 1500 / 1650 €

Lot 801

CHÂTEAU LYNCH BAGES - 1990
GCC5 Pauillac
(B.G ou mieux; 1 capsule très légèrement marquée)

6 Bouteilles | 1100 / 1200 €

Lot 802

CHÂTEAU LYNCH BAGES - 1990
GCC5 Pauillac
(T.L.B+ à B.G-)

2 Bouteilles | 340 / 380 €

Lot 803

CHÂTEAU PAVIE - 1999
GCC1B Saint-Emilion

2 Bouteilles | 280 / 320 €

Lot 804

CHÂTEAU PRIEURE LICHINE - 2000
GCC4 Margaux
(Caisse Bois d'origine)

12 Bouteilles | 480 / 540 €

Lot 805

AILE D'ARGENT Blanc - 2004
Bordeaux
(Caisse Bois d'origine)

6 Bouteilles | 270 / 300 €



Lot 795



Lot 801

Lot 807



Lot 806

AILE D'ARGENT Blanc - 2004
Bordeaux

1 Bouteille | 45 / 50 €

Lot 807

AILE D'ARGENT Blanc - 2007
Bordeaux
(Caisse Bois d'origine)

6 Bouteilles | 240 / 270 €

Lot 808

AILE D'ARGENT Blanc - 2007
Bordeaux
(Caisse Bois d'origine)

6 Bouteilles | 240 / 270 €

Lot 809

AILE D'ARGENT Blanc - 2009
Bordeaux
(Caisse Bois d'origine)

6 Bouteilles | 270 / 300 €

Lot 810

AILE D'ARGENT Blanc - 2009
Bordeaux
(Caisse Bois d'origine)

6 Bouteilles | 270 / 300 €

Lot 811

AILE D'ARGENT Blanc - 2011
Bordeaux
(Caisse Bois d'origine)

6 Bouteilles | 280 / 320 €

Lot 812

AILE D'ARGENT Blanc - 2011
Bordeaux
(Caisse Bois d'origine)

6 Bouteilles | 280 / 320 €

Lot 813

CHÂTEAU HAUT-BRION Blanc - 2000
Pessac-Léognan
(1 étiquette très légèrement marquée sinon parfaite)

2 Bouteilles | 700 / 770 €

Lot 814

CHÂTEAU HAUT-BRION Blanc - 2005
Pessac-Léognan

1 Bouteille | 500 / 550 €

Lot 815

CHÂTEAU HAUT-BRION Blanc - 2008
Pessac-Léognan
(étiquette très légèrement marquée sinon parfaite)

1 Bouteille | 440 / 480 €



Lot 814

Lot 816



Lot 820

CHEVALIER-MONTRACHET LA CABOTTE
(Grand Cru) - 2009
Bouchard Père & Fils
(Caisse Bois d'origine)

6 Bouteilles | 1200 / 1320 €

Lot 822

CHEVALIER-MONTRACHET LA CABOTTE
(Grand Cru) - 2009
Bouchard Père & Fils
(Caisse Bois d'origine)

6 Bouteilles | 1200 / 1320 €

Lot 821

CHEVALIER-MONTRACHET LA CABOTTE
(Grand Cru) - 2009
Bouchard Père & Fils
(Caisse Bois d'origine)

6 Bouteilles | 1200 / 1320 €

Lot 823

MONTRACHET (Grand Cru) - 2011
Bouchard Père & Fils
(Caisse Bois d'origine)

6 Bouteilles | 1800 / 2100 €

Lot 816

CHÂTEAU D'YQUEM - 1990
C1 Supérieur Sauternes

3 Bouteilles | 750 / 810 €

Lot 817

CHÂTEAU D'YQUEM - 1990
C1 Supérieur Sauternes

1 Bouteille | 250 / 270 €

Lot 818

CHÂTEAU D'YQUEM - 1990
C1 Supérieur Sauternes
(étiquette très légèrement marquée)

1 Bouteille | 250 / 270 €

Lot 819

CHEVALIER-MONTRACHET LA CABOTTE
(Grand Cru) - 2007
Bouchard Père & Fils
(Caisse Bois d'origine)

6 Bouteilles | 1300 / 1400 €



Lot 823

Lot 824

BIENVENUES-BÂTARD-MONTRACHET
(Grand Cru) - 2005
Domaine Leflaive
(contre-étiquettes Import Belgique)

2 Bouteilles | 500 / 550 €

Lot 825

BIENVENUES-BÂTARD-MONTRACHET
(Grand Cru) - 2007
Domaine Leflaive

2 Bouteilles | 450 / 500 €

Lot 826

BIENVENUES-BÂTARD-MONTRACHET
(Grand Cru) - 2008
Domaine Leflaive

2 Bouteilles | 500 / 550 €

Lot 827

CHEVALIER-MONTRACHET (Grand Cru)
2005
Domaine Leflaive

3 Bouteilles | 1320 / 1500 €

Lot 828

CHEVALIER-MONTRACHET (Grand Cru)
2006
Domaine Leflaive
(1 contre-étiquette avec 2 accrocs)

4 Bouteilles | 1200 / 1350 €

Lot 829

CHEVALIER-MONTRACHET (Grand Cru)
2008
Domaine Leflaive
(1 contre-étiquette avec accrocs)

3 Bouteilles | 1050 / 1200 €

Lot 832



Lot 830

PULIGNY-MONTRACHET
LES COMBETTES (1° Cru) - 1999
Domaine Leflaive

5 Bouteilles | 800 / 900 €

Lot 831

PULIGNY-MONTRACHET
LES COMBETTES (1° Cru) - 2006
Domaine Leflaive

4 Bouteilles | 560 / 600 €

Lot 832

PULIGNY-MONTRACHET
LES FOLATIERES (1° Cru) - 1996
Domaine Leflaive
(contre-étiquettes Import Danemark)

6 Bouteilles | 1200 / 1350 €

Lot 833

PULIGNY-MONTRACHET
LES FOLATIERES (1° Cru) - 1996
Domaine Leflaive

1 Bouteille | 200 / 225 €

Lot 834

PULIGNY-MONTRACHET
LES FOLATIERES (1° Cru) - 2004
Domaine Leflaive
(étiquettes Import Royaume-Uni)

6 Bouteilles | 720 / 780 €

Lot 835

PULIGNY-MONTRACHET
LES FOLATIERES (1° Cru) - 2006
Domaine Leflaive
(contre-étiquettes Import Royaume-Uni)

3 Bouteilles | 375 / 405 €

Lot 840



Lot 836

PULIGNY-MONTRACHET
LES FOLATIERES (1° Cru) - 2008
Domaine Leflaive
(Caisse Bois d'origine Import Royaume-Uni)
(étiquettes Import Royaume-Uni)

6 Bouteilles | 780 / 840 €

Lot 837

PULIGNY-MONTRACHET LES PUCELLES
(1° Cru) - 2006
Domaine Leflaive
(2 étiquettes très légèrement marquées; contre-étiquettes Import Royaume-Uni)

3 Bouteilles | 400 / 440 €

Lot 838

BÂTARD-MONTRACHET (Grand Cru)
2009
Louis Jadot

4 Bouteilles | 520 / 560 €

Lot 839

BIENVENUES-BÂTARD-MONTRACHET
(Grand Cru) - 2004
Louis Jadot

2 Bouteilles | 270 / 300 €

Lot 840

BIENVENUES-BÂTARD-MONTRACHET
(Grand Cru) - 2006
Louis Jadot
(Caisse Bois d'origine)

6 Bouteilles | 750 / 800 €

Lot 841

MONTRACHET (Grand Cru) - 2009
Louis Jadot

1 Bouteille | 250 / 275 €

Lot 842 Lot Panaché (Mixed Lot)

GEVREY-CHAMBERTIN
CLOS SAINT-JACQUES (1° Cru) - 2010
1 Bouteille
Armand Rousseau

GEVREY-CHAMBERTIN
CLOS SAINT-JACQUES (1° Cru) - 2011
1 Bouteille
Armand Rousseau

GEVREY-CHAMBERTIN
CLOS SAINT-JACQUES (1° Cru) - 2013
1 Bouteille
Armand Rousseau

GEVREY-CHAMBERTIN
CLOS SAINT-JACQUES (1° Cru) - 2014
1 Bouteille
Armand Rousseau

4 Bouteilles | 1800 / 2000 €

Lot 843

CORTON CLOS ROGNET (Grand Cru)
2005
Domaine Méo-Camuzet
(clm.légèrement sales sinon parfaites)

3 Bouteilles | 500 / 550 €

Lot 842



CHÂTEAU MARGAUX

1 Bouteille
GCC1 Margaux

CHÂTEAU CHEVAL BLANC

1 Bouteille
GCC1A Saint-Emilion

CHÂTEAU HAUT-BRION

1 Bouteille
GCC1 Graves

PETRUS

1 Bouteille
Pomerol

6 Bouteilles | **3600 / 4000 €**

Lot 846

CAISSE BORDEAUX PRIMEURS - 2009
comprenant 6 bouteilles
(Caisse Bois d'origine)

CHÂTEAU MOUTON ROTHSCHILD

2 Bouteilles
GCC1 Pauillac

CHÂTEAU HAUT-BRION

2 Bouteilles
GCC1 Graves

PETRUS

2 Bouteilles
Pomerol

6 Bouteilles | **7000 / 7500 €**

Lot 844 Lot Panaché (Mixed Lot)

CHÂTEAU RIEUSSEC - 2001

1 Bouteille
C1 Supérieur Sauternes

CHÂTEAU RIEUSSEC - 2009

5 Bouteilles
C1 Supérieur Sauternes

6 Bouteilles | **260 / 280 €**

Lot 845

CAISSE BORDEAUX PRIMEURS - 2008
comprenant 6 bouteilles
(Caisse Bois d'origine)

CHÂTEAU LATOUR

1 Bouteille
GCC1 Pauillac

CHÂTEAU MOUTON ROTHSCHILD

1 Bouteille
GCC1 Pauillac



Lot 846

Lot 852



Lot 847

CHÂTEAU CAP DE FAUGERES - 2000

Saint-Emilion Grand Cru
(1 e.l.a sinon belle)

12 Bouteilles | 200 / 240 €

Lot 848

CHÂTEAU HAUT-BATAILLEY - 1990

GCC5 Pauillac
(e.t.h; 1 capsule découpée au sommet;
bouchon non protégé au sommet)

6 Bouteilles | 280 / 320 €

Lot 849

CHÂTEAU LEOVILLE BARTON - 2000

GCC2 Saint-Julien
(quelques très légères marques étiquettes sinon parfaites)

5 Bouteilles | 450 / 500 €

Lot 850

CHÂTEAU LEOVILLE BARTON - 2003

GCC2 Saint-Julien
(Caisse Bois d'origine)

12 Bouteilles | 900 / 960 €

Lot 851

CHÂTEAU MARGAUX - 1997

GCC1 Margaux
(étiquette très légèrement marquée)

1 Bouteille | 260 / 280 €

Lot 852

CHÂTEAU MONTROSE - 2003

GCC2 Saint-Estèphe
(Caisse Bois d'origine)
(1 étiquette très légèrement marquée sinon parfaite)

12 Bouteilles | 1500 / 1620 €

Lot 853

CHÂTEAU MOUTON ROTHSCHILD - 1981

GCC1 Pauillac
(T.L.B+; e.t.h traces encollage avec accros côté;
c.l.a côté jupe)

1 Bouteille | 225 / 250 €

Lot 854

CHÂTEAU MOUTON ROTHSCHILD - 1990

GCC1 Pauillac
(B.G; e.l.s + accros; contre-étiquette abîmée)

1 Bouteille | 260 / 280 €

Lot 855

PAVILLON ROUGE DU CHÂTEAU
MARGAUX - 2003

Margaux
(Caisse Bois d'origine cerclée)

12 Bouteilles | 1260 / 1380 €

Lot 856

CHAMBERTIN (Grand Cru) - 2007

Armand Rousseau

1 Magnum | 2800 / 3200 €



Lot 857

Lot 857

CHAMBERTIN (Grand Cru) - 2008

Armand Rousseau

1 Magnum | 3200 / 3600 €

Lot 858

CHAMBERTIN (Grand Cru) - 2008

Armand Rousseau

2 Bouteilles | 2500 / 2750 €

Lot 859

CHAMBERTIN (Grand Cru) - 2008

Armand Rousseau

2 Bouteilles | 2500 / 2750 €

Lot 860

CHAMBERTIN (Grand Cru) - 2008

Armand Rousseau

2 Bouteilles | 2500 / 2750 €

Lot 861

CHAMBERTIN (Grand Cru) - 2009

Armand Rousseau

1 Magnum | 5200 / 5800 €

Lot 862

CHAMBERTIN (Grand Cru) - 2010

Armand Rousseau

1 Magnum | 5800 / 6200 €

Lot 863

CHAMBERTIN (Grand Cru) - 2011

Armand Rousseau

1 Magnum | 2700 / 3000 €

Lot 864

CHAMBERTIN-CLOS DE BEZE (Grand Cru)
2007

Armand Rousseau
(c.l.s)

1 Magnum | 2600 / 2900 €

Lot 865

CHAMBERTIN-CLOS DE BEZE (Grand Cru)
2008

Armand Rousseau

1 Magnum | 2800 / 3200 €



Lot 861

Lot 866



Lot 866

CHAMBERTIN-CLOS DE BEZE (Grand Cru)
2008
Armand Rousseau

3 Bouteilles | 3000 / 3300 €

Lot 867

CHAMBERTIN-CLOS DE BEZE (Grand Cru)
2008
Armand Rousseau

3 Bouteilles | 3000 / 3300 €

Lot 868

CHAMBERTIN-CLOS DE BEZE (Grand Cru)
2009
Armand Rousseau

2 Bouteilles | 3000 / 3400 €

Lot 869

CHAMBERTIN-CLOS DE BEZE (Grand Cru)
2009
Armand Rousseau

2 Bouteilles | 3000 / 3400 €

Lot 870

CHAMBERTIN-CLOS DE BEZE (Grand Cru)
2009
Armand Rousseau

2 Bouteilles | 3000 / 3400 €

Lot 871

CHAMBERTIN-CLOS DE BEZE (Grand Cru)
2010
Armand Rousseau
(accrocs côté gauche de l'étiquette)

1 Magnum | 3600 / 4000 €

Lot 872

CHAMBERTIN-CLOS DE BEZE (Grand Cru)
2011
Armand Rousseau

1 Magnum | 2400 / 2700 €

Lot 873

CHAMBERTIN-CLOS DE BEZE (Grand Cru)
2012
Armand Rousseau

1 Magnum | 2800 / 3200 €

Lot 874

GEVREY-CHAMBERTIN
CLOS SAINT-JACQUES (1° Cru) - 2007
Armand Rousseau

1 Magnum | 900 / 1000 €

Lot 875

GEVREY-CHAMBERTIN
CLOS SAINT-JACQUES (1° Cru) - 2008
Armand Rousseau

1 Magnum | 1100 / 1200 €

Lot 876

GEVREY-CHAMBERTIN
CLOS SAINT-JACQUES (1° Cru) - 2009
Armand Rousseau

1 Magnum | 1500 / 1700 €

Lot 877

GEVREY-CHAMBERTIN
CLOS SAINT-JACQUES (1° Cru) - 2010
Armand Rousseau

1 Magnum | 1600 / 1800 €



Lot 871



Lot 879

Lot 878

**GEVREY-CHAMBERTIN
CLOS SAINT-JACQUES (1° Cru) - 2011**
Armand Rousseau
(1 très légère marque côté étiquette et
1 sur la capsule sinon état parfait)

1 Magnum | 900 / 1000 €

Lot 879

LA ROMANÉE (Grand Cru) - 1995
Bouchard Père & Fils

3 Bouteilles | 1500 / 1800 €

Lot 880

LA ROMANÉE (Grand Cru) - 1995
Bouchard Père & Fils
(1 léger accroc sur 1 étiquette)

3 Bouteilles | 1500 / 1800 €

Lot 881

AUXEY-DURESSES Rouge - 2005
Domaine Coche-Dury
(quelques étiquettes très légèrement marquées
sinon belles; 1 clm.légèrement sale)

5 Bouteilles | 650 / 700 €

Lot 882

BOURGOGNE PINOT NOIR - 2005
Domaine Coche-Dury

5 Bouteilles | 350 / 400 €

Lot 883

BOURGOGNE PINOT NOIR - 2011
Domaine Coche-Dury
(2 étiquettes très légèrement marquées et 1 e.l.a;
1 clm.a)

6 Bouteilles | 380 / 420 €

Lot 884

CHAMBERTIN (Grand Cru) - 2001
Domaine Leroy
(0,8 cm; e.t.h légères lisibles et complète; quelques
très légères marques collerette, contre-étiquette et
capsule; 1192 bouteilles produites)

1 Bouteille | 5000 / 6000 €

Lot 885

CORTON-RENADES (Grand Cru) - 2000
Domaine Leroy
(2,4 cm; étiquette très légèrement marquée;
1 accroc contre-étiquette; 1464 bouteilles
produites)

1 Bouteille | 1200 / 1300 €

Lot 886

MUSIGNY (Grand Cru) - 2001
Domaine Leroy
(quelques très légères marques étiquette et
collerette; contre-étiquette abîmée)

1 Bouteille | 10000 / 11000 €

Lot 887

**NUITS-SAINT-GEORGES LES BOUDOTS
(1° Cru) - 2000**
Domaine Leroy
(étiquette très légèrement marquée; 1 accroc
contre-étiquette; 3508 bouteilles produites)

1 Bouteille | 1000 / 1200 €

Lot 888

RICHEBOURG (Grand Cru) - 2001
Domaine Leroy
(2,1 cm; étiquette très légèrement marquée et
collerette aussi; contre-étiquette sale et marquée
par l'humidité; 2098 bouteilles produites)

1 Bouteille | 3800 / 4200 €

Lot 889

CHAMBERTIN (Grand Cru) - 2004
Dugat-Py

1 Bouteille | 900 / 1000 €



Lot 884

Lot 886

Lot 890

CHAMBERTIN (Grand Cru) - 2004
 Dugat-Py
 (quelques très légères marques étiquette sinon belle)

1 Bouteille | 900 / 1000 €

Lot 891

CHAMBERTIN (Grand Cru) - 2005
 Dugat-Py
 (quelques très légères marques étiquette sinon belle)

1 Bouteille | 1500 / 1700 €

Lot 892

CHAMBERTIN (Grand Cru) - 2007
 Dugat-Py

1 Bouteille | 1000 / 1100 €

Lot 893

CHAMBERTIN (Grand Cru) - 2008
 Dugat-Py

1 Bouteille | 1100 / 1200 €



Lot 891

Lot 894

CHAMBERTIN (Grand Cru) - 2009
 Dugat-Py

1 Bouteille | 1300 / 1400 €

Lot 895

CHARMES-CHAMBERTIN (Grand Cru)
 2005
 Dugat-Py
 (1 très légère marques étiquette sinon parfaite)

1 Magnum | 700 / 800 €

Lot 896

CHARMES-CHAMBERTIN (Grand Cru)
 2008
 Dugat-Py
 (e.l.s à e.a)

1 Bouteille | 220 / 240 €

Lot 897

GEVREY-CHAMBERTIN FONTENY
 (1° Cru) - 2009
 Dugat-Py
 (2 e.l.s dont 1 avec accroc et 1 e.l.a)

3 Bouteilles | 400 / 450 €

Lot 898

GEVREY-CHAMBERTIN LES EVOCELLES
 2009
 Dugat-Py
 (quelques marques étiquettes et capsules)

3 Bouteilles | 270 / 300 €

Lot 899

MAZIS-CHAMBERTIN (Grand Cru) - 2004
 Dugat-Py

1 Magnum | 550 / 600 €

Lot 900

MAZIS-CHAMBERTIN (Grand Cru) - 2005
 Dugat-Py
 (quelques très légères marques collerette sinon belle)

1 Magnum | 900 / 1000 €

Lot 904**Lot 901**

MAZIS-CHAMBERTIN (Grand Cru) - 2007
 Dugat-Py
 (excellent niveau; étiquette très légèrement marquée; c/m.tâchée)

1 Magnum | 600 / 660 €

Lot 902

MAZIS-CHAMBERTIN (Grand Cru) - 2007
 Dugat-Py
 (2 étiquettes très légèrement marquées sinon belles et 1 e.t.h: 1 c/m.accroc)

3 Bouteilles | 810 / 900 €

Lot 903

BONNES-MARES (Grand Cru) - 1998
 Georges Roumier
 (1 étiquette légèrement marquée + accroc et 1 e.l.s)

2 Bouteilles | 1700 / 1900 €

Lot 904

BONNES-MARES (Grand Cru) - 1999
Georges Roumier
(quelques marques étiquettes sinon belles)

3 Bouteilles | 5000 / 5500 €

Lot 905

BONNES-MARES (Grand Cru) - 2001
Georges Roumier

1 Magnum | 2200 / 2400 €



Lot 910

Lot 906

BONNES-MARES (Grand Cru) - 2001
Georges Roumier

1 Magnum | 2200 / 2400 €

Lot 907

BONNES-MARES (Grand Cru) - 2001
Georges Roumier

1 Magnum | 2200 / 2400 €

Lot 908

BONNES-MARES (Grand Cru) - 2002
Georges Roumier

1 Magnum | 3000 / 3400 €

Lot 909

BONNES-MARES (Grand Cru) - 2002
Georges Roumier

1 Magnum | 3000 / 3400 €

Lot 910

BONNES-MARES (Grand Cru) - 2002
Georges Roumier

1 Magnum | 3000 / 3400 €

Lot 911

BONNES-MARES (Grand Cru) - 2003
Georges Roumier
(étiquette très légèrement marquée sinon belle)

1 Bouteille | 650 / 700 €

Lot 912

BONNES-MARES (Grand Cru) - 2004
Georges Roumier

1 Bouteille | 550 / 600 €

Lot 913

BONNES-MARES (Grand Cru) - 2005
Georges Roumier

2 Bouteilles | 2500 / 2700 €

Lot 915



Lot 914

BONNES-MARES (Grand Cru) - 2005
Georges Roumier
(étiquettes très légèrement marquées sinon parfaites)

2 Bouteilles | 2500 / 2700 €

Lot 915

BONNES-MARES (Grand Cru) - 2005
Georges Roumier
(1 étiquettes très légèrement marquées et
1 étiquette légèrement marquée sinon belles)

2 Bouteilles | 2500 / 2700 €

Lot 916

BONNES-MARES (Grand Cru) - 2009
Georges Roumier

1 Magnum | 2600 / 2800 €

Lot 917

CHAMBOLLE-MUSIGNY
LES AMOUREUSES (1° Cru) - 2005

Georges Roumier

1 Bouteille | 2400 / 2700 €

Lot 918

CHAMBOLLE-MUSIGNY
LES AMOUREUSES (1° Cru) - 2005

Georges Roumier

(quelques très légères marques d'origine
sur l'étiquette sinon parfaite)

1 Bouteille | 2400 / 2700 €

Lot 919

CHAMBOLLE-MUSIGNY
LES AMOUREUSES (1° Cru) - 2005

Georges Roumier

(quelques très légères marques d'origine
sur l'étiquette sinon parfaite)

1 Bouteille | 2400 / 2700 €



Lot 917 à 919

Lot 920



Lot 920

CHAMBOLLE-MUSIGNY
LES AMOUREUSES (1° Cru) - 2010

Georges Roumier

1 Magnum | 6000 / 6500 €

Lot 921

CHAMBOLLE-MUSIGNY
LES AMOUREUSES (1° Cru) - 2011

Georges Roumier

1 Magnum | 3300 / 3600 €

Lot 922

HERMITAGE Blanc - 2004

Jean-Louis Chave

4 Bouteilles | 500 / 550 €

Lot 923

HERMITAGE Blanc - 2006

Jean-Louis Chave

6 Bouteilles | 750 / 800 €

Lot 924

HERMITAGE Rouge - 2000

Jean-Louis Chave

(1 e.t)

6 Bouteilles | 1200 / 1320 €

Lot 925

HERMITAGE Rouge - 2004

Jean-Louis Chave

(1 accroc sur 1 étiquette sinon parfaite)

6 Bouteilles | 960 / 1080 €



Lot 928

Lot 924



Lot 936



Lot 926

HERMITAGE Rouge - 2006
Jean-Louis Chave

6 Bouteilles | 1080 / 1200 €

Lot 927

CHÂTEAUNEUF-DU-PAPE Rouge - 1995
Château Rayas
(2 étiquettes avec 1 accroc sinon parfaites)

3 Bouteilles | 1800 / 2100 €

Lot 928

CHÂTEAUNEUF-DU-PAPE Rouge - 1998
Château Rayas
(2 étiquettes très légèrement marquées sinon belles)

3 Bouteilles | 1300 / 1500 €

Lot 929

CHÂTEAUNEUF-DU-PAPE Rouge - 1998
Château Rayas
(2 étiquettes très légèrement marquées et 1 e.l.a sinon belles; 1 léger manque au bas d'1 collerette)

3 Bouteilles | 1300 / 1500 €

Lot 930

CHÂTEAUNEUF-DU-PAPE Rouge - 2001
Château Rayas

3 Bouteilles | 1200 / 1400 €

Lot 931

CHÂTEAUNEUF-DU-PAPE Rouge - 2001
Château Rayas
(2 étiquettes avec 1 accroc et 1 e.l.a)

3 Bouteilles | 1200 / 1400 €

Lot 932

CHÂTEAUNEUF-DU-PAPE Rouge - 2005
Château Rayas

3 Bouteilles | 1500 / 1800 €

Lot 933

CHÂTEAUNEUF-DU-PAPE Rouge - 2005
Château Rayas
(1 étiquette avec 1 accroc sinon parfaite)

3 Bouteilles | 1500 / 1800 €

Lot 934

CHÂTEAUNEUF-DU-PAPE Rouge - 2007
Château Rayas

6 Bouteilles | 3150 / 3450 €

Lot 935

CHÂTEAUNEUF-DU-PAPE Rouge - 2010
Château Rayas

3 Bouteilles | 2550 / 3850 €

Lot 936

HERMITAGE LA CHAPELLE Rouge - 1995
Paul Jaboulet-Aîné
(étiquettes légèrement marquées; quelques collerettes décollées)

6 Bouteilles | 400 / 450 €

Lot 937

BOURGOGNE ALIGOTE - 2004
Domaine Coche-Dury

3 Bouteilles | 240 / 270 €

Lot 943



Lot 942

MEURSAULT - 2007
Domaine Coche-Dury

6 Bouteilles | 2100 / 2400 €

Lot 943

MEURSAULT LES ROUGEOTS - 2002
Domaine Coche-Dury

3 Bouteilles | 1800 / 2100 €

Lot 944

MEURSAULT LES ROUGEOTS - 2002
Domaine Coche-Dury

3 Bouteilles | 1800 / 2100 €

Lot 945

MEURSAULT LES ROUGEOTS - 2007
Domaine Coche-Dury
(1 très légère marque sur 1 étiquette sinon parfaite)

6 Bouteilles | 2700 / 3000 €

Lot 946

MEURSAULT LES ROUGEOTS - 2008
Domaine Coche-Dury

6 Bouteilles | 3000 / 3300 €

Lot 947

MEURSAULT-PERRIERES (1° Cru) - 2013
Domaine Coche-Dury

2 Bouteilles | 2300 / 2600 €

Lot 948

PULIGNY-MONTRACHET
LES ENSEIGNERES - 2005
Domaine Coche-Dury

3 Bouteilles | 1800 / 2000 €

Lot 949

PULIGNY-MONTRACHET
LES ENSEIGNERES - 2005
Domaine Coche-Dury
(1 étiquette griffée sinon belle)

3 Bouteilles | 1800 / 2000 €

Lot 950

PULIGNY-MONTRACHET
LES ENSEIGNERES - 2007
Domaine Coche-Dury

6 Bouteilles | 2700 / 3000 €

Lot 951

PULIGNY-MONTRACHET
LES ENSEIGNERES - 2008
Domaine Coche-Dury

3 Bouteilles | 1350 / 1500 €

Lot 938

BOURGOGNE ALIGOTE - 2005
Domaine Coche-Dury

6 Bouteilles | 660 / 720 €

Lot 939

BOURGOGNE ALIGOTE - 2008
Domaine Coche-Dury
(1 étiquette avec 1 accroc sinon parfaite)

6 Bouteilles | 600 / 660 €

Lot 940

MEURSAULT - 2004
Domaine Coche-Dury
(2 e.l.a)

6 Bouteilles | 2000 / 2200 €

Lot 941

MEURSAULT - 2005
Domaine Coche-Dury
(1 étiquette avec 1 accroc sinon parfaite)

6 Bouteilles | 2400 / 2700 €



Lot 947

Lot 950



Lot 952

**PULIGNY-MONTRACHET
LES ENSEIGNERES - 2008**

Domaine Coche-Dury
(1 étiquette très légèrement marquée avec 1
accroc)

3 Bouteilles | 1350 / 1500 €

Lot 953

AUXEY-DURESSSES - 2000

Domaine d'Auvenay
(1 étiquette très légèrement marquée sinon par-
faite; 2670 bouteilles produites)

2 Bouteilles | 1000 / 1100 €

Lot 954

**AUXEY-DURESSSES LES BOUTONNIERS
2001**

Domaine d'Auvenay
(3,4 cm ou mieux; 586 bouteilles produites)

3 Bouteilles | 1600 / 1800 €

Lot 955

**AUXEY-DURESSSES LES BOUTONNIERS
2001**

Domaine d'Auvenay
(3,4 cm ou mieux; 586 bouteilles produites)

3 Bouteilles | 1600 / 1800 €

Lot 956

AUXEY-DURESSSES LES CLOUS - 1999

Domaine d'Auvenay
(1460 bouteilles produites)

2 Bouteilles | 1200 / 1400 €

Lot 957 Lot Panaché (Mixed Lot)

**BOURGOGNE ALIGOTE SOUS CHATELET
2001**

1 Bouteille
Domaine d'Auvenay
(étiquette très légèrement marquée; capsule légè-
rement gondolée; 878 bouteilles produites)

**BOURGOGNE ALIGOTE SOUS CHATELET
2005**

2 Bouteilles
Domaine d'Auvenay
(1071 bouteilles produites)

3 Bouteilles | 1000 / 1100 €

Lot 958

**BOURGOGNE ALIGOTE SOUS CHATELET
2002**

Domaine d'Auvenay
(902 bouteilles produites)

3 Bouteilles | 1050 / 1200 €

Lot 959

**BOURGOGNE ALIGOTE SOUS CHATELET
2004**

Domaine d'Auvenay
(2097 bouteilles produites)

6 Bouteilles | 2200 / 2400 €



Lot 956

Lot 960

MEURSAULT - 2001

Domaine d'Auvenay
(3 cm; 294 bouteilles produites)

2 Bouteilles | 1300 / 1500 €

Lot 961

MEURSAULT - 2001

Domaine d'Auvenay
(2 à 4,6 cm et 1 à 5,7 cm; 1 étiquette très légèrement marquée; c.s + s.c.a; 294 bouteilles produites)

3 Bouteilles | 1350 / 1500 €

Lot 962

MEURSAULT CHAUMES DES PERRIERES
2000

Domaine d'Auvenay
(1,8 cm; étiquette très légèrement marquée sinon parfaite; c.s + s.c.a; 292 bouteilles produites)

1 Bouteille | 700 / 800 €

Lot 964



Lot 963

MEURSAULT LES NARVAUX - 2000

Domaine d'Auvenay
(3,8 cm; étiquette très légèrement marquée; c.s + s.c.a; 2630 bouteilles produites)

1 Bouteille | 550 / 600 €

Lot 964

CORTON-CHARLEMAGNE (Grand Cru)
2001

Domaine Leroy
(1,8 cm; contre-étiquette abîmée; 1 183 bouteilles produites)

1 Bouteille | 2200 / 2400 €



Lot 969

Lot 965

CHÂTEAU LAFITE ROTHSCHILD - 2004
GCC1 Pauillac
(Caisse Bois d'origine cerclée)

12 Bouteilles | 5400 / 6000 €

Lot 966

CHÂTEAU LAFITE ROTHSCHILD - 2007
GCC1 Pauillac
(Caisse Bois d'origine cerclée)

6 Bouteilles | 2700 / 3000 €

Lot 967

CHÂTEAU LEOVILLE BARTON - 1998
GCC2 Saint-Julien
(Caisse Bois d'origine)

1 Magnum | 140 / 160 €

Lot 968

CHÂTEAU LEOVILLE BARTON - 1998
GCC2 Saint-Julien
(Caisse Bois d'origine)

1 Magnum | 140 / 160 €

Lot 969

CHÂTEAU MOUTON ROTHSCHILD - 2000
GCC1 Pauillac
(Caisse Bois d'origine)
(inscriptions manuscrites sur 2 façades de caisse)

3 Magnums | 9000 / 10000 €

Lot 970

CHÂTEAU PAPE CLEMENT Rouge - 2005
CC Graves
(Caisse Bois d'origine)

6 Bouteilles | 800 / 850 €

Lot 971

PETRUS - 2003
Pomerol
(Caisse Bois d'origine cerclée)

6 Bouteilles | 10000 / 11000 €



Lot 973

Lot 972

PETRUS - 2005
Pomerol
(Caisse Bois d'origine cerclée)

3 Bouteilles | 7500 / 8000 €

Lot 973

PETRUS - 2006
Pomerol
(Caisse Bois d'origine cerclée)

6 Bouteilles | 10000 / 11000 €

Lot 974

PETRUS - 2007
Pomerol
(Caisse Bois d'origine cerclée dans carton
d'emballage jamais ouvert avant expertise)

6 Bouteilles | 10000 / 11000 €

Lot 975

PETRUS - 2011
Pomerol
(Caisse Bois d'origine cerclée)

6 Bouteilles | 10000 / 11000 €

Lot 976

PETRUS - 2012
Pomerol
(Caisse Bois d'origine cerclée)

3 Bouteilles | 5000 / 5500 €

Lot 977

CAISSE COLLECTION DUCLOT - 2012
comprenant 7 bouteilles
(Caisse Bois dans son carton d'origine cerclé
avant expertise)

CHÂTEAU LAFITE ROTHSCHILD
1 Bouteille
GCC1 Pauillac

CHÂTEAU MOUTON ROTHSCHILD
1 Bouteille
GCC1 Pauillac

CHÂTEAU MARGAUX
1 Bouteille
GCC1 Margaux

CHÂTEAU HAUT-BRION
1 Bouteille
GCC1 Graves

CHÂTEAU CHEVAL BLANC
1 Bouteille
GCC1A Saint-Emilion

CHÂTEAU LA MISSION HAUT-BRION
1 Bouteille
CC Graves

PETRUS
1 Bouteille
Pomerol

7 Bouteilles | 3800 / 4200 €

Lot 978

CHÂTEAUNEUF-DU-PAPE Rouge - 2009
Château de Beaucastel

2 Magnums | 220 / 240 €

Lot 977



Lot 979

CHÂTEAU MOUTON ROTHSCHILD - 2000
GCC1 Pauillac
(légères marques ou accrocs sur les contre-étiquettes)

5 Bouteilles | 6500 / 7000 €

*** Lot 980**

PHOTO «SERIE GRAND CRUS»
CHÂTEAU MOUTON ROTHSCHILD 2000
Hervé Lefebvre (né en 1955)
(tirage sur papier photo rc contrecollé sur Dibond
avec plastification satinée; encadrement baguette
noire aluminium; n° 1/10 exemplaires)

60 x 80 cm | 1000 / 1200 €

*** Lot 981**

CHÂTEAUNEUF-DU-PAPE HOMMAGE
A JACQUES PERRIN Rouge - 2005
Château de Beaucastel

1 Bouteille | 240 / 260 €

*** Lot 982**

POMMARD CLOS DES EPENEUX (1° Cru)
2011
Comte Armand

3 Bouteilles | 200 / 220 €

*** Lot 983**

CHAMBERTIN-CLOS DE BEZE (Grand Cru)
2011
Bruno Clair

2 Bouteilles | 260 / 300 €

*** Lot 984**

BÂTARD-MONTRACHET (Grand Cru)
2009
Pierre Morey

1 Bouteille | 200 / 220 €

Lot 979



Lot 983



CHASSAGNE-MONTRACHET
 LES VERGERS Blanc (1° Cru) - 2012
 2 Bouteilles
 Michel Niellon

4 Bouteilles | 180 / 200 €

* **Lot 990** Lot Panaché (Mixed Lot)

CRIOTS-BATARD-MONTRACHET
 Grand Cru) - 2008
 1 Bouteille
 Hubert Lamy
 (étiquette très légèrement marquée sinon parfaite)

CRIOTS-BATARD-MONTRACHET
 (Grand Cru) - 2009
 1 Bouteille
 Hubert Lamy

CRIOTS-BATARD-MONTRACHET
 (Grand Cru) - 2010
 1 Bouteille
 Hubert Lamy

3 Bouteilles | 720 / 800 €

* **Lot 985** Lot Panaché (Mixed Lot)

GEVREY-CHAMBERTIN LES CAZETIERS
 (1° Cru) - 2011
 2 Bouteilles
 Bruno Clair

GEVREY-CHAMBERTIN CLOS SAINT-
 JACQUES (1° Cru) - 2011
 2 Bouteilles
 Bruno Clair

4 Bouteilles | 240 / 270 €

* **Lot 986**

MEURSAULT-GENEVRIERES (1° Cru)
 2013
 Antoine Jobard

3 Bouteilles | 180 / 200 €

* **Lot 987**

BÂTARD-MONTRACHET (Grand Cru)
 2009
 Michel Niellon
 (quelques accrocs étiquettes sinon belles)

2 Bouteilles | 350 / 400 €

* **Lot 988**

CHAMBERTIN (Grand Cru) - 2008
 Domaine Trapet P & F

2 Bouteilles | 370 / 400 €

* **Lot 989** Lot Panaché (Mixed Lot)

CHASSAGNE-MONTRACHET CLOS DE
 LA MALTROIE Blanc (1° Cru) - 2012
 2 Bouteilles
 Michel Niellon



Lot 990

*** Lot 991** Lot Panaché (Mixed Lot)

CHAMBOLLE-MUSIGNY LES VEROILLES
2011
2 Bouteilles
Bruno Clair

GEVREY-CHAMBERTIN
CLOS DU FONTENY (1° Cru) - 2011
2 Bouteilles
Bruno Clair

MOREY-SAINT-DENIS
EN LA RUE DE VERGY - 2011
2 Bouteilles
Bruno Clair

6 Bouteilles | 240 / 270 €

*** Lot 992** Lot Panaché (Mixed Lot)

POMMARD LES CRAS VIEILLES VIGNES
2011
2 Bouteilles
Lucien Muzard

POMMARD NOIZONS - 2009
3 Bouteilles
Verget

5 Bouteilles | 130 / 150 €

*** Lot 993**

MEURSAULT CLOS DES MOUCHES Rouge
2010
Henri Germain et Fils

6 Bouteilles | 240 / 270 €

*** Lot 994** Lot Panaché (Mixed Lot)

SAINT-JOSEPH Rouge - 2010
2 Bouteilles
Pierre Gonon
(1 accroc sur 1 étiquette)

HERMITAGE LE GREAL Rouge - 1995
1 Bouteille
M. Sorrel

3 Bouteilles | 225 / 250 €

*** Lot 995**

POMMARD CLOS DES EPENEAUX (1° Cru)
2005
Comte Armand

2 Bouteilles | 155 / 170 €

*** Lot 996** Lot Panaché (Mixed Lot)

VOLNAY LES CHEVRETS (1° Cru) - 2002
2 Bouteilles
Jean Boillot & Fils
(étiquettes très légèrement marquées sinon parfaites)

VOLNAY 1^{er} CRU - 2002

1 Bouteille
Domaine Coche-Dury
(e.l.s à e.t; quelques marques collerette)

3 Bouteilles | 250 / 275 €



Lot 994

*** Lot 997** Lot Panaché (Mixed Lot)

PULIGNY-MONTRACHET - 2010
2 Bouteilles
Jacques Carillon

MEURSAULT - 2010
2 Bouteilles
Henri Germain et Fils

MEURSAULT CHEVALIERES - 2010
1 Bouteille
Henri Germain et Fils
(accroc étiquette)

5 Bouteilles | 180 / 210 €

*** Lot 998** Lot Panaché (Mixed Lot)

VOLNAY LES FREMIETS (1° Cru) - 2009
2 Bouteilles
Henri Boillot

VOLNAY CLOS DES CHÊNES (1° Cru)
2008
4 Bouteilles
Antonin Guyon
(quelques marques collerettes)

6 Bouteilles | 200 / 220 €

*** Lot 999** Lot Panaché (Mixed Lot)

CORTON-CHARLEMAGNE
LE CHARLEMAGNE (Grand Cru) - 2010
1 Bouteille
Domaine de la Vougeraie

CORTON-CHARLEMAGNE (Grand Cru)
2010
1 Bouteille
Domaine Follin-Arbelet

CORTON-CHARLEMAGNE (Grand Cru)
2010
1 Bouteille
Bonneau du Martray

3 Bouteilles | 280 / 320 €

*** Lot 1000**

ECHEZEAUX (Grand Cru) - 2008
Christian Clerget

2 Bouteilles | 150 / 170 €

*** Lot 1001** Lot Panaché (Mixed Lot)

CHÂTEAUNEUF-DU-PAPE VIEILLES
VIGNES Rouge - 2004

2 Bouteilles
Domaine de la Janasse

CHÂTEAUNEUF-DU-PAPE CHAUPIN
Rouge - 2005

2 Bouteilles
Domaine de la Janasse

CHÂTEAUNEUF-DU-PAPE Rouge - 1998

1 Bouteille
Domaine du Vieux Télégraphe
(accroc côté étiquette)

CHÂTEAUNEUF-DU-PAPE Rouge - 2007

1 Bouteille
Domaine du Vieux Télégraphe

6 Bouteilles | 270 / 300 €

*** Lot 1002**

CORTON-CHARLEMAGNE (Grand Cru)
2010
Bruno Clair

2 Bouteilles | 170 / 190 €

*** Lot 1003** Lot Panaché (Mixed Lot)

MEURSAULT-PERRIERES (1° Cru) - 2010

1 Bouteille
Pierre Morey
(accroc étiquette)

CORTON-CHARLEMAGNE (Grand Cru)
2012

2 Bouteilles
Domaine Chandon de Briailles
(1 étiquette avec accros)

3 Bouteilles | 225 / 250 €

Lot 1003



*** Lot 1004** Lot Panaché (Mixed Lot)

HERMITAGE CUVÉE EMILIE Rouge - 2005

1 Bouteille
Domaine des Remizières

HERMITAGE CUVÉE EMILIE Rouge - 2006

1 Bouteille
Domaine des Remizières

2 Bouteilles | 90 / 100 €

*** Lot 1005** Lot Panaché (Mixed Lot)

GEVREY-CHAMBERTIN LES CAZETIERS
(1° Cru) - 2011

2 Bouteilles
Philippe Naddef

GEVREY-CHAMBERTIN LAVAUX
SAINT-JACQUES (1° Cru) - 2010

2 Bouteilles
Domaine Dupont-Tisserandot

GEVREY-CHAMBERTIN BELAIR (1° Cru)
2009

1 Bouteille
Philippe Charlopin-Parizot

5 Bouteilles | 210 / 240 €

*** Lot 1006** Lot Panaché (Mixed Lot)

VOLNAY-SANTENOTS (1° Cru) - 2005

2 Bouteilles
Pierre Morey

POMMARD GRANDS EPENOTS (1° Cru)
2009

2 Bouteilles
Pierre Morey

VOLNAY 1^{er} CRU - 2005

2 Bouteilles
Domaine Rossignol-Changamier
(1 accroc sur 1 étiquette)

6 Bouteilles | 260 / 280 €

*** Lot 1007** Lot Panaché (Mixed Lot)

MEURSAULT GENEVRIERES (1° Cru)
2012

2 Bouteilles
Antoine Jobard

MEURSAULT PORUZOTS (1° Cru) - 2013

2 Bouteilles
Antoine Jobard
(1 légère marque sur 1 étiquette)

4 Bouteilles | 225 / 250 €

*** Lot 1008** Lot Panaché (Mixed Lot)

SAVIGNY-LES-BEAUNE AUX GUETTES
Rouge (1° Cru) - 2014

2 Bouteilles
Domaine Pavelot
(étiquettes très légèrement marquées sinon parfaites)

MARSANNAY - 2011

4 Bouteilles
Méo-Camuzet Frère & Sœurs

6 Bouteilles | 120 / 140 €

*** Lot 1009**

VOLNAY TAILLEPIEDS (1° Cru) - 2013

Domaine Ballot-Millot

6 Bouteilles | 270 / 300 €

*** Lot 1010**

POMMARD PEZEROLLES (1° Cru) - 2011

Domaine Ballot-Millot

6 Bouteilles | 270 / 300 €

*** Lot 1011** Lot Panaché (Mixed Lot)

CROZES-HERMITAGE LA GUIRAUDE
Rouge - 2006

2 Bouteilles

Alain Graillot

CROZES-HERMITAGE LA GUIRAUDE
Rouge - 2010

2 Bouteilles

Alain Graillot

SAINT-JOSEPH «LE BERCEAU» Rouge
2010

2 Bouteilles

Bernard Gripa

6 Bouteilles | 240 / 270 €

*** Lot 1012** Lot Panaché (Mixed Lot)

SAINT-AUBIN LES FRIONNES Blanc
(1° Cru) - 2010

2 Bouteilles

Hubert Lamy

SAINT-AUBIN LES FRIONNES Blanc
(1° Cru) - 2011

3 Bouteilles

Hubert Lamy

5 Bouteilles | 135 / 150 €

*** Lot 1013** Lot Panaché (Mixed Lot)

VOSNE-ROMANEE - 2009

2 Bouteilles

Domaine François Lamarche

(1 étiquette légèrement marquée)

Lot 1011



VOSNE-ROMANEE LES VIOLETTES -
2010

2 Bouteilles

Christian Clerget

4 Bouteilles | 210 / 240 €

*** Lot 1014** Lot Panaché (Mixed Lot)

SAINT-VERAN «CUVEE UNIQUE» - 2010

2 Bouteilles

Guffens-Heynen

PULIGNY-MONTRACHET

CLOS DU CAILLERET (1° Cru) - 2011

2 Bouteilles

Domaine des Lambrays

MOREY-SAINT-DENIS «LA BIDAUDE»

Blanc - 2014

2 Bouteilles

Domaine Guyon

6 Bouteilles | 210 / 240 €

*** Lot 1015**

MEURSAULT PORUZOTS (1° Cru) - 2013

Antoine Jobard

6 Bouteilles | 270 / 300 €

*** Lot 1016** Lot Panaché (Mixed Lot)

MEURSAULT LES TILLETTS - 2011

4 Bouteilles

Antoine Jobard

(1 étiquette très légèrement marquée)

MEURSAULT PORUZOTS (1° Cru) - 2012

2 Bouteilles

Antoine Jobard

6 Bouteilles | 225 / 250 €

*** Lot 1017** Lot Panaché (Mixed Lot)

MEURSAULT LES TESSONS - 2010

3 Bouteilles

Michel Bouzereau

MEURSAULT LES TILLETTS - 2012

3 Bouteilles

Antoine Jobard

6 Bouteilles | 210 / 240 €

*** Lot 1018** Lot Panaché (Mixed Lot)

PULIGNY-MONTRACHET LES LOUVES
(1° Cru) - 2012

2 Bouteilles

Domaine des Lambrays

(étiquettes très légèrement marquées)

CHASSAGNE-MONTRACHET CLOS
DE LA MALTROIE Blanc (1° Cru) - 2010

4 Bouteilles

Michel Niellon

6 Bouteilles | 270 / 300 €

*** Lot 1019** Lot Panaché (Mixed Lot)

CHÂTEAUNEUF-DU-PAPE LES QUARTZ
Rouge - 2001

1 Bouteille

Domaine du Caillou

(étiquette très légèrement marquée sinon belle)

CHÂTEAUNEUF-DU-PAPE Rouge - 2000

1 Bouteille

Le Clos du Caillou

CHÂTEAUNEUF-DU-PAPE Rouge - 2001

1 Bouteille

Le Clos du Caillou

(e.l.a sinon belle)

3 Bouteilles | 210 / 240 €

Lot 1020

CORTON-CHARLEMAGNE (Grand Cru)
2003

Domaine Coche-Dury

(e.t.h à e.l.a; clm.s accrocs)

1 Bouteille | 2600 / 2800 €

Lot 1021

MEURSAULT CLOS DES PERRIERES
2009

Albert Grivault

3 Bouteilles | 240 / 270 €

Lot 1022

MEURSAULT-CHARMES (1° Cru) - 2001

Comtes Lafon

2 Bouteilles | 260 / 280 €

Lot 1023

MEURSAULT-CHARMES (1° Cru) - 2005

Comtes Lafon

2 Bouteilles | 300 / 330 €

Lot 1024

MEURSAULT-CHARMES (1° Cru) - 2007

Comtes Lafon

2 Bouteilles | 280 / 300 €

Lot 1025

MEURSAULT-GENEVRIERES (1° Cru)
2005

Comtes Lafon

2 Bouteilles | 320 / 350 €

Lot 1026

MEURSAULT-PERRIERES (1° Cru) - 2005

Comtes Lafon

2 Bouteilles | 480 / 520 €



Lot 1020

Lot 1026



Lot 1027

MEURSAULT-PERRIERES (1° Cru) - 2007

Comtes Lafon

(1 étiquette très légèrement marquée sinon belle)

2 Bouteilles | 400 / 440 €

Lot 1028

MEURSAULT-PERRIERES (1° Cru) - 2010

Comtes Lafon

2 Bouteilles | 480 / 540 €

Lot 1029 Lot Panaché (Mixed Lot)

CHAMBOLLE-MUSIGNY LES CRAS
(1° Cru) - 2000

1 Bouteille

Georges Roumier

(e.t.a partiellement lisible)

CHAMBOLLE-MUSIGNY LES CRAS
(1° Cru) - 2001

3 Bouteilles

Georges Roumier

(e.a à e.t.a lisibles)

4 Bouteilles | 1050 / 1150 €

Lot 1032**Lot 1030****CHAMBOLLE-MUSIGNY - 2000**

Georges Roumier

(2 étiquettes avec quelques petits accros côtés sinon parfaites)

3 Bouteilles | 540 / 600 €

Lot 1031**CHAMBOLLE-MUSIGNY - 2001**

Georges Roumier

2 Bouteilles | 380 / 420 €

Lot 1032**MAZOYERES-CHAMBERTIN (Grand Cru) 2007**

Leroy S.A

(e.t.h; 1 cm.s)

2 Bouteilles | 700 / 800 €

Lot 1033 Lot Panaché (Mixed Lot)**VOLNAY SANTENOTS (1° Cru) - 2005**

1 Bouteille

Domaine Ballot-Millot

(e.t.h à e.a)

MAZY-CHAMBERTIN (Grand Cru) - 2001

1 Bouteille

Domaine Tortochot

2 Bouteilles | 125 / 135 €

Lot 1034**CHÂTEAU-CHALON - 1989**

Berthet-Bondet

(e.t.h à e.l.a; cm.s)

3 Bouteilles | 270 / 300 €

Lot 1035**CHÂTEAU BEYCHEVELLE - 1996**

GCC4 Saint-Julien

4 Bouteilles | 260 / 280 €

Lot 1036**CHÂTEAU BRANE CANTENAC - 2000**

GCC2 Margaux

(étiquettes décollées sur les côtés; quelques c.l.s dont 1 c.a bas de jupe)

6 Bouteilles | 360 / 400 €

Lot 1037**CHÂTEAU CHEVAL BLANC - 1993**

GCC1A Saint-Emilion

(e.t.h à e.l.a; c.s)

1 Bouteille | 200 / 220 €

Lot 1038**CHÂTEAU COS D'ESTOURNEL - 1999**

GCC2 Saint-Estèphe

3 Bouteilles | 210 / 240 €

Lot 1039**CHÂTEAU FIGEAC - 2000**

GCC1B Saint-Emilion

(1 e.l.a et 1 e.a)

2 Bouteilles | 210 / 230 €

Lot 1040**CHÂTEAU GAZIN - 1998**

Pomerol

(e.t.h légères; c.l.s)

6 Bouteilles | 300 / 330 €

Lot 1041**CHÂTEAU HAUT-BRION - 1988**

GCC1 Graves

(quelques petites accros sinon belle; légère marque capsule)

1 Bouteille | 260 / 280 €

**Lot 1041**

Lot 1042

CHÂTEAU LA FLEUR-PETRUS - 1998

Pomerol
(e.t.h légères à e.t.h dont 1 e.a; c.l.s)

5 Bouteilles | 740 / 800 €

Lot 1043 Lot Panaché (Mixed Lot)

CHÂTEAU LA GAFFELIERE - 2000

1 Bouteille
GCC1B Saint-Emilion
(e.l.s)

CHÂTEAU BEYCHEVELLE - 1986

1 Bouteille
GCC4 Saint-Julien
(e.t.h)

CHÂTEAU PONTET CANET - 1999

1 Bouteille
GCC5 Pauillac
(e.t.h à e.l.a)

3 Bouteilles | 180 / 210 €

Lot 1044

CHÂTEAU LEOVILLE POYFERRE - 2000

GCC2 Saint-Julien
(e.l.a; c.l.s)

3 Bouteilles | 300 / 330 €

Lot 1045

CHÂTEAU LEOVILLE POYFERRE - 2000

GCC2 Saint-Julien
(e.l.a; c.l.s)

6 Bouteilles | 600 / 660 €

Lot 1046

CHÂTEAU LYNCH BAGES - 1989

GCC5 Pauillac
(étiquette très légèrement marquée; c.l.s)

1 Bouteille | 200 / 220 €

Lot 1045



Lot 1047

CHÂTEAU LYNCH BAGES - 1998

GCC5 Pauillac
(e.t.h dont 3 avec de légers manques)

10 Bouteilles | 750 / 800 €

Lot 1048

CHÂTEAU LYNCH BAGES - 1999

GCC5 Pauillac
(e.t.h à e.l.a voire e.a)

6 Bouteilles | 450 / 500 €

Lot 1049

CHÂTEAU LYNCH BAGES - 2001

GCC5 Pauillac
(2 e.t.h légères et 1 e.t.h dont 1 e.l.a accrocs; c.l.s)

3 Bouteilles | 210 / 240 €

Lot 1050

CHÂTEAU LYNCH BAGES - 2004

GCC5 Pauillac

3 Bouteilles | 210 / 240 €

Lot 1051

CHÂTEAU MARGAUX - 2001

GCC1 Margaux
(étiquette marquée)

1 Bouteille | 270 / 300 €

Lot 1052

CHÂTEAU MONTROSE - 2004

GCC2 Saint-Estèphe
(e.l.s à e.l.a)

5 Bouteilles | 300 / 330 €

Lot 1053 Lot Panaché (Mixed Lot)

CHÂTEAU MONTROSE - 1999

2 Bouteilles
GCC2 Saint-Estèphe
(e.t.h dont 1 avec léger manque)

CHÂTEAU LEOVILLE LAS CASES - 1993

1 Bouteille
GCC2 Saint-Julien
(e.t.h à e.a; c.l.s)

3 Bouteilles | 170 / 190 €

Lot 1054



Lot 1054 Lot Panaché (Mixed Lot)

CHÂTEAU PAPE CLEMENT Rouge - 2003

1 Bouteille
CC Graves
(étiquette très légèrement marquée)

CHÂTEAU PAPE CLEMENT Blanc - 1995

1 Bouteille
CC Graves
(e.t.h)

CHÂTEAU LA CONSEILLANTE - 1995

1 Bouteille
Pomerol
(e.f.s)

3 Bouteilles | 225 / 250 €

Lot 1055

CHÂTEAU PICHON LONGUEVILLE BARON 1999

GCC2 Pauillac
(e.l.s marquées dont 2 e.l.a sinon belles)

4 Bouteilles | 280 / 320 €

Lot 1056

CHÂTEAU PONTET CANET - 1999

GCC5 Pauillac
(e.t.h légères à e.t.h certaines avec de légers manques)

6 Bouteilles | 350 / 380 €

Lot 1057

LA CHAPELLE DE LA MISSION

HAUT-BRION - 2001

Pessac-Léognan

4 Bouteilles | 200 / 220 €

Lot 1058

PAVILLON ROUGE DU CHÂTEAU MARGAUX - 1998

Margaux
(c.l.s ou petits accros bas de jupes sinon belles)

6 Bouteilles | 600 / 660 €

Lot 1059 Lot Panaché (Mixed Lot)

PAVILLON ROUGE DU CHÂTEAU MARGAUX - 1998

2 Bouteilles
Margaux
(1 étiquette très légèrement marquée; quelques marques capsule)

PAVILLON ROUGE DU CHÂTEAU MARGAUX - 2000

1 Bouteille
Margaux
(e.l.s à e.l.a)

3 Bouteilles | 300 / 330 €

Lot 1060

CHÂTEAUNEUF-DU-PAPE Rouge - 2005

Domaine du Vieux Télégraphe

2 Bouteilles | 140 / 160 €

Lot 1061

MONBAZILLAC - 1947

Château de la Fonville
(T.L.B+; e.t.h à e.l.a sinon belle; c.s)

1 Bouteille | 80 / 90 €

Lot 1062

CHABLIS BLANCHOT (Grand Cru) - 1976

Domaine Raveneau
(7;2 cm; e.t.h; clm.s; c.s + s.c.a; aspect évolué)

1 Bouteille | 40 / 60 €

Lot 1063

CHABLIS BLANCHOT (Grand Cru) - 1978

Domaine Raveneau
(4,9 cm; e.t.h à e.l.a; clm.a; c.l.a; aspect assez évolué)

1 Bouteille | 80 / 100 €



Lot 1061

Lot 1065**Lot 1064****CHABLIS BLANCHOT (Grand Cru) - 1978**

Domaine Raveneau
(1 à 3,1 cm; e.t.h dont 2 e.l.a et 1 e.t.a; clm.s;
c.l.s à c.l.a; bel aspect)

3 Bouteilles | **900 / 1200 €**

Lot 1065 Lot Panaché (Mixed Lot)**CHABLIS BLANCHOT (Grand Cru) - 1979**

1 Bouteille
Domaine Raveneau
(e.t.h à e.a; clm.a; c.s à c.a)

CHABLIS VALMUR (Grand Cru) - 1979

2 Bouteilles
Domaine Raveneau
(1 à 4,5 cm; e.t.h dont 1 e.a et 1 e.t.a à e.q.i;
clm.a lisibles; 1 c.s + s.c.a)

3 Bouteilles | **900 / 1200 €**

Lot 1066 Lot Panaché (Mixed Lot)**CHÂTEAU-CHALON - 1987**

1 Bouteille
Hervé Guinand
(e.t.h légères)

CHÂTEAU-CHALON - 1988

1 Bouteille
Hervé Guinand
(e.t.h légères)

2 Bouteilles | **90 / 100 €**

Lot 1067**CHÂTEAU D'YQUEM - 1955**

C1 Supérieur Sauternes
(T.L.B+ à T.L.B; e.t.h à e.a; c.s millésimée)

1 Bouteille | **600 / 700 €**

Lot 1068**CHÂTEAU D'YQUEM - 1970**

C1 Supérieur Sauternes
(H.E+; e.t.h légères; c.l.s à c.a côté jupe)

1 Bouteille | **240 / 270 €**

Lot 1069**CHÂTEAU D'YQUEM - 1970**

C1 Supérieur Sauternes
(H.E; e.t.h avec accrocs; c.l.s à c.a côté jupe)

1 Bouteille | **225 / 250 €**

Lot 1070**CHÂTEAU CITRAN - 1993**

Haut-Médoc
(e.t.h à e.l.a dont 1 e.a)

6 Bouteilles | **70 / 80 €**

Lot 1071**CHÂTEAU CITRAN - 1994**

Haut-Médoc
(e.t.h à e.a; millésime sur autocollants)

3 Magnums | **80 / 100 €**

Lot 1072**CHÂTEAU CITRAN - 1995**

Haut-Médoc
(e.t.h à e.a)

3 Magnums | **90 / 100 €**

Lot 1073**CHÂTEAU CITRAN - 1995**

Haut-Médoc
(e.t.h dont 4 e.l.a à e.a)

6 Bouteilles | **90 / 100 €**

Lot 1074**CHÂTEAU CLOS DES JACOBINS - 1991**

GCC Saint-Emilion
(5 étiquettes très légèrement marquées à e.l.a et
1 e.a)

6 Bouteilles | **135 / 150 €**



Lot 1067

Lot 1078



Lot 1075

CHÂTEAU DUCRU BEUCAILLOU - 1995

GCC2 Saint-Julien

(e.l.s à e.l.a et 1 e.a; quelques marques capsules sinon belles)

6 Bouteilles | **600 / 660 €**

Lot 1076

Lot Panaché (Mixed Lot)

CHÂTEAU DUCRU BEUCAILLOU - 1995

1 Bouteille

GCC2 Saint-Julien

(e.t.h à e.t.a)

CHÂTEAU GRUAUD LAROSE - 1979

1 Bouteille

GCC2 Saint-Julien

(e.t.h à e.t.a)

2 Bouteilles | **140 / 160 €**

Lot 1077

CHÂTEAU GRAND-PUY-DUCASSE - 1993

GCC5 Pauillac

(4 étiquette légèrement marquée et 2 e.t.h à e.l.a)

6 Bouteilles | **120 / 135 €**

Lot 1078

CHÂTEAU HAUT-BRION - 1988

GCC1 Graves

(étiquettes illisibles sauf 1 partiellement; capsules millésimées dont 1 c.s)

2 Bouteilles | **420 / 450 €**

Lot 1079

CHÂTEAU LA TOUR HAUT-BRION - 1995

CC Graves

(e.t.h légères à e.t.h dont 2 e.l.a)

6 Bouteilles | **240 / 270 €**

Lot 1080

CHÂTEAU LA TOUR HAUT-BRION - 1995

CC Graves

(e.t.h dont 3 e.a et 3 e.t.a; c.l.s)

6 Bouteilles | **240 / 270 €**

Lot 1081

CHÂTEAU LA TOUR HAUT-BRION - 1995

CC Graves

(4 étiquettes très légèrement marquées et 2 e.t.h à e.t.a)

6 Bouteilles | **240 / 270 €**

Lot 1082

CHÂTEAU LAFON-ROCHET - 1995

GCC4 Saint-Estèphe

(1 accroc sur 1 étiquette)

6 Bouteilles | **135 / 150 €**

Lot 1083

CHÂTEAU LAFON-ROCHET - 1995

GCC4 Saint-Estèphe

(quelques étiquettes très légèrement marquées)

6 Bouteilles | **135 / 150 €**

Lot 1084 Lot Panaché (Mixed Lot)

CHÂTEAU LASCOMBES - 1994

2 Bouteilles

GCC2 Margaux

(e.t.h à e.a; c.l.s à c.s)

CHÂTEAU LASCOMBES - 1995

1 Bouteille

GCC2 Margaux

(e.t.h à e.a; c.l.s à c.s)

3 Bouteilles | **90 / 100 €**

Lot 1085

CHÂTEAU LATOUR - 1983

GCC1 Pauillac

(e.t.h à e.t.a dont 1 illisible; jupe de capsule incisée par l'expert pour identification)

2 Bouteilles | **400 / 450 €**

Lot 1086

CHÂTEAU LATOUR - 1988

GCC1 Pauillac

(e.t.h à e.t.a lisibles ou partiellement)

2 Bouteilles | **400 / 450 €**



Lot 1085

Lot 1087

CHÂTEAU MAZEYRES - 1995

Pomerol
(1 e.l.a sinon belle)

6 Bouteilles | 100 / 120 €

Lot 1088

CHÂTEAU MONBRISON - 1989

Margaux
(4 étiquettes très légèrement marquées,
1 e.t.h légères et 1 e.t.h; c.l.s à c.s)

6 Bouteilles | 135 / 150 €

Lot 1089

CHÂTEAU MOUTON ROTHSCHILD - 1995

GCC1 Pauillac
(e.t.h à e.t.a friable partiellement lisible avec papier
de soie collé dessus; c.s)

1 Bouteille | 200 / 220 €

Lot 1090

DOMAINE DE CHEVALIER Rouge - 1986

CC Graves
(e.t.h à e.a lisibles)

6 Bouteilles | 240 / 270 €

Lot 1091LA CHAPELLE DE LA MISSION
HAUT-BRION - 1994Pessac-Léognan
(4 étiquettes très légèrement marquées
et 2 e.t.h à e.l.a)

6 Bouteilles | 225 / 250 €

Lot 1092LA CHAPELLE DE LA MISSION
HAUT-BRION - 1994Pessac-Léognan
(1 e.t.h légères et 5 e.t.h; c.l.s)

6 Bouteilles | 225 / 250 €

Lot 1093 Lot Panaché (Mixed Lot)

CLOS DU MARQUIS - 1989

3 Bouteilles
Saint-Julien
(e.t.h dont 1 e.t.a et 2 e.t.a)

CHÂTEAU SEGONNES - 1996

3 Bouteilles
Margaux
(e.t.h à e.a)

6 Bouteilles | 135 / 150 €

Lot 1094

CHÂTEAU MARGAUX - 1959

GCC1 Margaux
(H.E-; e.t.h peu lisible avec accros)

1 Bouteille | 300 / 350 €

Lot 1095

L'EXTRAVAGANT DE DOISY DAENE - 2001

Sauternes

1/2 Bouteille | 225 / 250 €

Lot 1096SAVENNIERES CLOS DE LA COULEE DE
SERRANT - 1999

Nicolas Joly

3 Bouteilles | 210 / 240 €

Lot 1097

RICHEBOURG (Grand Cru) - 1973

Gros Frère & Sœur
(1 à 4,2 cm; e.t.h dont 1 e.l.a et 1 e.a; clim.s dont 1
avec accros; c.l.s)

2 Bouteilles | 280 / 320 €

Lot 1098

VINO FINO DE MESA "UNICO" - 1965

Bodegas Vega Sicilia
(B.G; e.a n° 01556; capsule estampée)

1 Bouteille | 300 / 330 €

Lot 1094



Lot 1098

**Lot 1099**

VINO FINO DE MESA "UNICO" - 1965

Bodegas Vega Sicilia
(T.L.B; e.l.s à e.l.a n° 01560; capsule estampée)

1 Bouteille | 280 / 320 €

Lot 1100

VINO FINO DE MESA "UNICO" - 1965

Bodegas Vega Sicilia
(H.E+; e.l.s à e.l.a n° 01554; capsule estampée)

1 Bouteille | 250 / 280 €

Lot 1101

VINO FINO DE MESA "UNICO" - 1966

Bodegas Vega Sicilia
(H.E+; e.l.s avec accros n° 58008; capsule
estampée)

1 Bouteille | 240 / 270 €

Lot 1102

VINO FINO DE MESA "UNICO" - 1967
Bodegas Vega Sicilia
(H.E; e.l.s à e.l.a n° 98070; c.l.s à c.l.a estampée)

1 Bouteille | 225 / 250 €

Lot 1103

VINO FINO DE MESA "UNICO" - 1972
Bodegas Vega Sicilia
(B.G.; e.t.h avec accrocs n° 21612; capsule estampée)

1 Bouteille | 240 / 270 €

Lot 1104

RIBERA DEL DUERO "UNICO" - 1989
Bodegas Vega Sicilia
(B.G; étiquette très légèrement marquée
n° 020120; c.s estampée et millésimée)

1 Bouteille | 230 / 250 €

Lot 1105

RIBERA DEL DUERO "UNICO" - 1998
Bodegas Vega Sicilia
(n° 057656; capsule estampée et millésimée)

1 Bouteille | 270 / 300 €

Lot 1106

RIOJA RESERVA Blanc - 2004
Vina Tondonia

6 Bouteilles | 150 / 180 €

Lot 1107

RIOJA VINA REAL - 1954
C.V.N.E
(2,6 cm ou mieux; e.t.h à e.t)

6 1/2 Bouteilles | 240 / 270 €

Lot 1108 Lot Panaché (Mixed Lot)

PRIORAT CLOS MOGADOR - 2015
1 Bouteille
René Barbier

VINOS ALICANTE - 2017

1 Bouteille
Pepe Mendoza

VINO DE MESA DE CASTILLA Y LEON CUVEE EL CAMPANARIO - 1996

1 Bouteille
Abadia Retuerta
(étiquette très légèrement marquée)

PRIORAT GINEGINE - 2006

1 Bouteille
Buil & Giné
(étiquette très légèrement marquée)

4 Bouteilles | 120 / 140 €

Lot 1109 Lot Panaché (Mixed Lot)

RIOJA RESERVA 904 - 1975

1 Bouteille
La Rioja Alta
(e.t.h légères)

RIOJA RESERVA 890 - 1970

1 Bouteille
La Rioja Alta
(e.t.h)

RIOJA IMPERIAL GRAN RESERVA - 1975

1 Bouteille
C.V.N.E
(T.L.B)

RIOJA CAMPEADOR - 1968

1 Bouteille
Martinez Lacuesta
(e.t.h à e.l.a; c.l.s)

RIOJA - 1975

1 Bouteille
Marques de Riscal
(T.L.B; e.t.h)

5 Bouteilles | 225 / 250 €

Lot 1110 Lot Panaché (Mixed Lot)

RIOJA RESERVA - 1970

3 Bouteilles
Berberana
(T.L.B+ ou mieux; étiquettes très légèrement
marquées)

RIOJA GRAN RESERVA - 1970

1 Bouteille
Berberana
(H.E; e.t.h à e.t.a; c.s)

RIOJA CARTA DE ORO - 1968

1 Bouteille
Berberana
(3 cm; e.t.h légères)

5 Bouteilles | 120 / 150 €

Lot 1111 Lot Panaché (Mixed Lot)

RIOJA GRAN RESERVA VINA ALBINA - 1956

1 Bouteille
Bodegas Riojanas
(T.L.B; étiquette très légèrement marquée; c.a côté
jupe)

RIOJA RESERVA VINA ALBINA - 1975

1 Bouteille
Bodegas Riojanas
(B.G; étiquette très légèrement marquée)

RIOJA RESERVA VINA ALBINA - 1981

1 Bouteille
Bodegas Riojanas
(H.E+; étiquette très légèrement marquée)

3 Bouteilles | 180 / 200 €



Lot 1112



Lot 1112

Lot Panaché (Mixed Lot)

**RIOJA GLORIOSO RESERVA ESPECIAL
1959**

2 Bouteilles

Bodegas Palacios

(1 T.L.B et 1 T.L.B-; e.t.h légères; c.l.s)

RIOJA RESERVA 890 - 1959

1 Bouteille

La Rioja Alta

(B.G; e.t.h)

3 Bouteilles | 200 / 240 €

Lot 1113 Lot Panaché (Mixed Lot)

RIOJA RESERVA ESPECIAL - 1935

1 Bouteille

Bodegas Palacios

(T.L.B; e.t.h à e.l.a; c.l.s)

RIOJA VINA REAL - 1948

1 Bouteille

C.V.N.E

(2,8 cm; e.t.h légères)

RIOJA VINA REAL - 1952

1 Bouteille

C.V.N.E

(3,2 cm; e.t.h légères à e.l.a)

3 Bouteilles | 225 / 250 €

Lot 1114 Lot Panaché (Mixed Lot)

RIOJA - 1947

1 Bouteille

Vina Tondonia

(M.E-; c.l.s)

RIOJA - 1961

2 Bouteilles

Vina Tondonia

(1 T.L.B et 1 T.L.B-; e.t.h à e.f.s; c.l.s)

3 Bouteilles | 270 / 300 €

Lot 1115

**CHÂTEAU CAILLOU CREME DE TÊTE
CUVEE REINE - 1997**

C2 Sauternes

(Caisse Bois d'origine de 12 bouteilles sans pavillon
supérieur remise à l'acquéreur)

(1 H.E; étiquettes très légèrement marquées;

1 c.a bas de jupe)

11 Bouteilles | 200 / 220 €

Lot 1116

CHÂTEAU RABAUD-PROMIS - 2011

C1 Sauternes

(Caisse Bois d'origine)

12 Bouteilles | 280 / 320 €

Lot 1117

CÔTES DE BOURG - 1988

Michel de l'Enclos

(Caisse Bois d'origine)

(H.E; e.t.h)

1 Impériale | 80 / 100 €

Lot 1118

CHÂTEAU LES ORMES SORBET - 2002

Médoc

(Caisse Bois d'origine)

(c.l.s)

1 Impériale | 120 / 140 €

Lot 1119 Lot Panaché (Mixed Lot)

CHÂTEAU FILHOT - 1982

1 Bouteille

C2 Sauternes

(B.G; e.t.h fortes)

CHÂTEAU FONTEBRIDE - 1997

1 Bouteille

Sauternes

(étiquette très légèrement marquée)

CHÂTEAU COUTET - 2003

1 Bouteille

C1 Sauternes

(étiquette très légèrement marquée)

3 Bouteilles | 80 / 90 €

Lot 1120

**BÂTARD-MONTRACHET (Grand Cru)
2005**

Pierre Morey

(e.t.a)

1 Bouteille | 180 / 200 €

Lot 1121 Lot Panaché (Mixed Lot)

CÔTES DU JURA VIN JAUNE - 2004

1 Bouteille

Cabelier

VINS GRECS - 2016

2 Bouteilles

Limnos

**VIN DE PAYS DES CÔTES DE GASCOGNE
Moelleux - 1996**

1 Bouteille

Domaine de Monluc

(e.t.h; c.s)

PALETTE Blanc - 2005

1 Bouteille

Château Simone

CHÂTEAU LA-GORRE - 1982

1 Magnum

Médoc

(e.t.h à e.l.a)

6 Bouteilles | 70 / 80 €

Lot 1115



Lot 1125



Lot 1122

CHÂTEAU D'YQUEM - 1995
 C1 Supérieur Sauternes
 (étiquette très légèrement marquée; capsule plissée)

1 Bouteille | 180 / 200 €

Lot 1123

CHÂTEAU D'YQUEM - 1986
 C1 Supérieur Sauternes
 (T.L.B+ à B.G-; étiquette très légèrement marquée côté; c.l.s)

1 Bouteille | 200 / 220 €

Lot 1124

CHÂTEAU COS D'ESTOURNEL - 1990
 GCC2 Saint-Estèphe
 (e.l.s à e.l.a)

1 Bouteille | 120 / 140 €

Lot 1125

CHÂTEAU LATOUR - 1989
 GCC1 Pauillac
 (très légère marque bas étiquette sinon parfaite)

1 Bouteille | 300 / 330 €

Lot 1126 Lot Panaché (Mixed Lot)

SANGRE DE TORO - 1978?
 1 Bouteille
 Torres
 (e.t.h à e.a; clm.a illisible; c.l.s)

ANEJO SECO - 1970
 1 Bouteille
 Salvador Poveda
 (H.E; e.t.h à e.a)

CÔTEAUX VAROIS Rouge - 2004
 2 Bouteilles
 Château La Calisse
 (e.t.h à e.l.a)

CÔTEAUX VAROIS Rosé - 2010

2 Bouteilles
 Château La Calisse
 (e.f.s)

6 Bouteilles | 50 / 60 €

Lot 1127 Lot Panaché (Mixed Lot)

SAINT-JOSEPH LES SERINES Rouge 2011
 10 Bouteilles
 Yves Cuilleron
 (e.t.h dont 1 e.a et quelques e.l.a)

MEURSAULT PREMIER CRU - 2002
 1 Bouteille
 Château de Meursault
 (e.t.h à e.t.a partiellement lisible; clm.s)

11 Bouteilles | 200 / 220 €

Lot 1128

Lot Panaché (Mixed Lot)

VOUVRAY LE MONT Moelleux - 1973

1 Bouteille

Huet

(e.l.s à e.l.a)

VOUVRAY LE MONT Moelleux - 1976

3 Bouteilles

Huet

(1 à 4,4 cm; e.f.s à e.a; c.l.s)

4 Bouteilles | 180 / 200 €



Lot 1130

Lot 1129

I.G.T ROSSO DI TOSCANA CANPERLAIA
1997

Giorgio Pinchiorri

(e.l.a à e.a)

2 Bouteilles | 100 / 120 €

Lot 1130

VINO DA TAVOLA DI PANZANO
FLACCIANELLO DELLA PIEVE - 1990

Azienda Fontodi

(1 étiquette très légèrement marquée et 1 e.l.a)

2 Magnums | 300 / 350 €

Lot 1131 Lot Panaché (Mixed Lot)

VINO DA TAVOLA DEI COLLI DELLA
TOSCANA CENTRALE ANIA - 1983

1 Magnum

Castello di Gabbiano

(B.G-)

CHIANTI CLASSICO RISERVA - 1985

1 Magnum

Castello di Gabbiano

(B.G; e.l.s)

BARBERA D'ASTI BRICCO
DELL'UCCELLONE - 1995

1 Magnum

Giacomo Bologna

(e.t.h)

3 Magnums | 270 / 300 €

Lot 1132 Lot Panaché (Mixed Lot)

RIESLING GEISBERG - 2002

2 Bouteilles

Kientzler

(1 e.l.a)

RIESLING CUVÉE FRANCOIS ALPHONSE
- 2004

3 Bouteilles

Kientzler

(1 e.a)

TOKAY-PINOT GRIS - 1983

1 Bouteille

Trimbach

(e.t.a; c.l.a)

6 Bouteilles | 120 / 150 €

Lot 1133 Lot Panaché (Mixed Lot)

VINO DA TAVOLA - 1983

1 Bouteille

Capannelle

(H.E)

VINO DA TOSCANA ROSSO PERCARLO
1995

3 Bouteilles

Martini di Cigala

(étiquettes très légèrement marquées à e.l.a;

1 c.l.a)

LANGHE ARTE - 1995

2 Bouteilles

Clerico Domenico

(B.G; e.l.s)

6 Bouteilles | 225 / 250 €

Lot 1134

VINS D'ALSACE

Divers

(voir photo sur le site)

12 Bouteilles | 180 / 200 €

Lot 1135 Lot Panaché (Mixed Lot)

VINS D'ALSACE

7 Bouteilles

Divers

(voir photo sur le site)

RIESLING SPATLESE TROCKEN - ?

2 Bouteilles

Kreps-Grode

9 Bouteilles | 150 / 180 €

Lot 1136 Lot Panaché (Mixed Lot)

VINS D'ALSACE

7 Bouteilles

Divers

(voir photo sur le site)

VINS D'ALSACE

5 1/2 Bouteilles

Divers

(voir photo sur le site)

12 Flacons | 120 / 150 €

Lot 1137 Lot Panaché (Mixed Lot)

SAINT-CHINIAN - 1994

6 Bouteilles
Canet-Valette
(étiquettes très légèrement marquées)

SAINT-CHINIAN LE VIN MAGHANI - 2000

5 Bouteilles
Canet-Valette
(2 e.t)

11 Bouteilles | 135 / 150 €

Lot 1138

VINS ITALIENS

Divers
(voir photos sur le site)

12 Bouteilles | 300 / 350 €

Lot 1139

CHÂTEAUNEUF-DU-PAPE Rouge - 1990

Château de Beaucastel
(2,8 cm ou mieux; e.t.h légères à e.t.h et 2 e.a;
quelques contre-étiquettes décollées)

6 1/2 Bouteilles | 240 / 300 €

Lot 1140

CHÂTEAUNEUF-DU-PAPE Rouge - 1990

Château de Beaucastel
(3 cm ou mieux; e.t.h à e.t.a; 4 avec l'aspect clair
ou dépigmenté)

6 1/2 Bouteilles | 100 / 150 €

Lot 1141

CHÂTEAUNEUF-DU-PAPE Rouge - 1989

Château de Beaucastel
(2,5 cm ou mieux; étiquettes très légèrement
marquées sinon belles)

6 1/2 Bouteilles | 240 / 300 €

Lot 1142

CHÂTEAUNEUF-DU-PAPE Rouge - 1989

Château de Beaucastel
(2,8 cm ou mieux; étiquettes très légèrement
marquées sinon belles; 1 bouchon émergent 3 mm)

6 1/2 Bouteilles | 240 / 300 €

Lot 1143

VINO DA TAVOLA DI TOSCANA
CEPPARELLO - 1988

Isole e Olena
(étiquettes très légèrement marquées)

3 Bouteilles | 120 / 150 €

Lot 1144 Lot Panaché (Mixed Lot)

CHIANTI CLASSICO PEPPOLI - 1990

1 Bouteille
Antinori
(T.L.B+)

CHIANTI CLASSICO PEPPOLI - 1995

2 Bouteilles
Antinori
(T.L.B+ ou mieux)

3 Bouteilles | 50 / 60 €

Lot 1141



Lot 1145

VINO DA TAVOLA DI PANZANO
FLACCIANELLO DELLA PIEVE - 1990

Azienda Fontodi
(1 e.l.s)

3 Bouteilles | 180 / 210 €



Lot 1147

Lot 1146 Lot Panaché (Mixed Lot)

VINO DA TAVOLA DI TOSCANA
SAMMARCO - 1988

1 Bouteille
Castello di Rampolla
(B.G)

CHIANTI CLASSICO VIGNETO
SAN LORENZO - 1985

2 Bouteilles
Castello di Ama
(B.G ou mieux; étiquettes très légèrement
marquées)

3 Bouteilles | 100 / 120 €

Lot 1147

CHÂTEAU ANGELUS - 2008

GCC1B Saint-Emilion

6 Bouteilles | 1100 / 1200 €

Lot 1148

CHÂTEAU ANGELUS - 2008

GCC1B Saint-Emilion

2 Bouteilles | 370 / 400 €

Lot 1149 Lot Panaché (Mixed Lot)

CHÂTEAU CARBONNIEUX Rouge - 2008

5 Bouteilles
CC Graves

CHÂTEAU PRIEURE LICHINE - 2008

1 Bouteille
GCC4 Margaux
(étiquette légèrement marquée)

6 Bouteilles | 160 / 180 €

Lot 1150

CHÂTEAU DESTIEUX - 2009

GCC Saint-Emilion
(3 étiquettes très légèrement marquées ou avec
accrocs sinon belles)

6 Bouteilles | 210 / 240 €



Lot 1153

Lot 1151

CHÂTEAU LA CLEMENCE - 2009

Pomerol
(e.t.h légères à e.l.s dont 2 e.l.a)

6 Bouteilles | 180 / 210 €

Lot 1152

CHÂTEAU LA CROIX DE GAY - 2008

Pomerol

6 Bouteilles | 160 / 180 €

Lot 1153 Lot Panaché (Mixed Lot)

CHÂTEAU LA CROIX DE GAY - 2008

4 Bouteilles
Pomerol

CHÂTEAU LA CLEMENCE - 2009

4 Bouteilles
Pomerol
(quelques étiquettes très légèrement marquées et
contre-étiquettes aussi)

SANCTUS - 2009

4 Bouteilles
Saint-Emilion Grand Cru
(2 étiquettes très légèrement marquées et
1 étiquette légèrement marquée)

12 Bouteilles | 280 / 320 €

Lot 1154

CHÂTEAU LAFON ROCHET - 2008

GCC4 Saint-Estèphe

6 Bouteilles | 150 / 108 €

Lot 1155

CHÂTEAU LATOUR MARTILLAC Rouge
2009

CC Graves

6 Bouteilles | 180 / 200 €

Lot 1156

CHÂTEAU LATOUR MARTILLAC Rouge
w2009

CC Graves

6 Bouteilles | 180 / 200 €

Lot 1157

CHÂTEAU LEOVILLE BARTON - 2008

GCC2 Saint-Julien
(1 très légère marque sur 1 étiquette)

6 Bouteilles | 270 / 300 €

Lot 1158 Lot Panaché (Mixed Lot)

CHÂTEAU LEOVILLE BARTON - 2008

2 Bouteilles
GCC2 Saint-Julien
(étiquettes très légèrement marquées sinon belles)

CHÂTEAU LAFON ROCHET - 2008

1 Bouteille
GCC4 Saint-Estèphe
(étiquette très légèrement marquée)

3 Bouteilles | 115 / 125 €

Lot 1159

CHÂTEAU PRIEURE LICHINE - 2008

GCC4 Margaux
(quelques étiquettes avec de très légères marques
sinon parfaites)

6 Bouteilles | 180 / 200 €

Lot 1160 Lot Panaché (Mixed Lot)

CHÂTEAU SOCIANDO MALLET - 2008

5 Bouteilles
Haut-Médoc
(2 étiquettes très légèrement marquées et
3 étiquette légèrement marquée)

CHÂTEAU PRIEURE LICHINE - 2008

1 Bouteille
GCC4 Margaux
(étiquette légèrement marquée)

6 Bouteilles | 150 / 160 €

Lot 1161

CHÂTEAU TALBOT - 2006

GCC4 Saint-Julien
(étiquettes très légèrement marquées sinon belles)

3 Bouteilles | 115 / 125 €

Lot 1162

GOULEE BY COS D'ESTOURNEL - 2009

Médoc

6 Bouteilles | 150 / 165 €

Lot 1162



Lot 1165



Lot 1163 Lot Panaché (Mixed Lot)

GOULEE BY COS D'ESTOURNEL - 2009

4 Bouteilles
Médoc

CHÂTEAU GISOURS - 2008

2 Bouteilles
GCC3 Margaux
(1 étiquette très légèrement marquée sinon parfaite)

6 Bouteilles | 170 / 185 €

Lot 1164

SANCTUS - 2009

Saint-Emilion Grand Cru

6 Bouteilles | 120 / 140 €

Lot 1165

CHÂTEAU D'YQUEM - 2006

C1 Supérieur Sauternes
(quelques très légères marques étiquettes sinon
parfaites)

3 Bouteilles | 600 / 660 €

Lot 1166

CHÂTEAU SUDUIRAUT - 2004

C1 Sauternes
(étiquettes légèrement marquées dont 1 e.t.h,
1 e.l.a et 1 avec accroc)

6 Bouteilles | 180 / 210 €

Lot 1167 Lot Panaché (Mixed Lot)

CHÂTEAU SUDUIRAUT - 2004

1 Bouteille
C1 Sauternes
(e.t.h fortes)

REGNIE - 2014

2 Bouteilles
Claire Rivier

MERCUREY Rouge - 2015

1 Bouteille
Château de Chamirey

4 Bouteilles | 70 / 80 €

Lot 1168**SAVENNIERES CLOS DE LA ROYAUTE
2016**

Vignobles Laffourcade
(étiquettes très légèrement marquées à étiquettes
légèrement marquées)

6 Bouteilles | **180 / 200 €**

Lot 1169 Lot Panaché (Mixed Lot)**SAVENNIERES CLOS DE LA ROYAUTE
2016**

3 Bouteilles
Vignobles Laffourcade
(e.t.h à e.l.a)

**SAVENNIERES CLOS DE LA ROYAUTE
2010**

2 Bouteilles
Vignobles Laffourcade
(e.t.h)

SAVENNIERES ROCHE AUX MOINES - 2006

1 Bouteille
Jo Pithon
(e.t.h à e.t)

6 Bouteilles | **180 / 200 €**

Lot 1170 Lot Panaché (Mixed Lot)**CHABLIS LA VALLEE - 2016**

1 Bouteille
Rebillon

CONDRIEU LA GALOPINE - 2012

2 Bouteilles
Delas

QUARTS DE CHAUME - 2011

3 Bouteilles
Château de l'Echarderie
(e.t.h légères)

6 Bouteilles | **115 / 125 €**

Lot 1171 Lot Panaché (Mixed Lot)**POUILLY-FUISSE - 2015**

4 Bouteilles
Trouillet

AUXEY-DURESSSES LES HAUTES - 2015

2 Bouteilles
Bergeret-Delagrance

6 Bouteilles | **80 / 100 €**

Lot 1172 Lot Panaché (Mixed Lot)**CHÂTEAUNEUF-DU-PAPE
CUVÉE ANONYME Rouge - 2010**

2 Bouteilles
Xavier Vins
(1 étiquette très légèrement marquée;
contre-étiquettes sales)

CROZES-HERMITAGE Rouge - 2014

4 Bouteilles
Guigal

6 Bouteilles | **100 / 110 €**

Lot 1173 Lot Panaché (Mixed Lot)**VIN JAUNE - 2006**

2 Bouteilles
Domaine Boilley

TOKAJI 5 PUTTONYOS - 2009

50 cl
Château Sarga Borhez

3 Bouteilles | **80 / 90 €**

Lot 1173

**Lot 1174****ARMOIRES DE CAVE en l'état
NM eurocave**

(voir photo sur le site; en fonctionnement
lors de l'expertise)

2 Armoires | **200 / 250 €**

Lot 1175 Lot Panaché (Mixed Lot)**NUITS-SAINT-GEORGES - 1969**

1 Bouteille
Larronde Frères
(5,6 cm; e.t.h à e.a; clm.s; c.s)

GEVREY-CHAMBERTIN - 1981

1 Bouteille
Thomas Frères
(3,4 cm; e.t.h à e.t; clm.s)

**CHAMBOLLE-MUSIGNY LES CHARMES
(1° Cru) - 1987**

2 Bouteilles
Thomas Frères
(e.l.s)

BEAUNE LES AVAUX (1° Cru) - 1992

1 Bouteille
Thomas Frères
(e.l.s; clm.s)

CHÂTEAUNEUF-DU-PAPE Rouge - 1974

1 Bouteille
Château de la Gardine
(6 cm; e.t.h; c.s)

6 Bouteilles | **120 / 150 €**

Lot 1176 Lot Panaché (Mixed Lot)**CHÂTEAU GISOURS - 1969**

3 Bouteilles
GCC3 Margaux
(M.E+; e.t.h dont 1 e.a illisible; c.s)

CHÂTEAU PHELAN SEGUR - 1977

3 Bouteilles
Saint-Estèphe
(2 M.E+ et 1 M.E; e.t.h à e.a)

6 Bouteilles | **90 / 100 €**

Lot 1177 Lot Panaché (Mixed Lot)

CHÂTEAU L'ARROSEE - 1970

1 Bouteille
GCC Saint-Emilion
(T.L.B.; e.t.h)

CHÂTEAU BEYCHEVELLE - 1970

3 Bouteilles
GCC4 Saint-Julien
(2 H.E et 1 M.E+; e.t.h dont 2 e.l.a)

Y D'YQUEM - 1978

1 Bouteille
Bordeaux
(H.E+; e.t.h à e.l.a)

5 Bouteilles | 140 / 160 €

Lot 1178 Lot Panaché (Mixed Lot)

CHÂTEAU LES ORMES DE PEZ - 1974

1 Bouteille
Saint-Estèphe
(T.L.B; e.t.h à e.a; c.l.s)

CHÂTEAU LEOVILLE LAS CASES - 1970

4 Bouteilles
GCC2 Saint-Julien
(3 M.E+ ou mieux et 1 V; e.t.h à e.a; c.s et 1 c.a + s.c.a)

CHÂTEAU LA LAGUNE - 1964

1 Bouteille
GCC3 Haut-Médoc
(H.E-; e.t.h à e.l.a; c.s)

6 Bouteilles | 120 / 150 €

Lot 1179

CHÂTEAU HAUT-BRION - 1971

GCC1 Graves
(4,7 cm ou mieux; e.t.h à e.a; c.l.s)

2 Bouteilles | 200 / 240 €

Lot 1180

**CATALOGUES NICOLAS ANNEES
1953-1954-1955 - DIV**

Nicolas

3 Catalogues | 90 / 100 €

Lot 1181 Lot Panaché (Mixed Lot)

CHÂTEAU MONTLABERT - 1966

1 Magnum
Saint-Emilion Grand Cru
(H.E; e.t.h; c.s + s.c.a?)

CHÂTEAU CISSAC - 1980

1 Magnum
Haut-Médoc
(H.E-; e.t.h; c.l.s)

CORTON Rouge (Grand Cru) - 1981

2 Magnums
Thomas Frères
(4,4 cm ou mieux; 1 e.l.a et 1 e.a; 1 c.s + s.c.a)

BEAUNE GREVES (1° Cru) - 1982

1 Magnum
Thomas Frères
(4 cm; e.t.h; c.l.s+ s.c.a?)

**CÔTES DE PROVENCE CUVÉE DES
COMTES DE PROVENCE Blanc - 1988**

1 Magnum
Ott
(4 cm)

6 Magnums | 140 / 160 €



Lot 1179

Lot 1182 Lot Panaché (Mixed Lot)

GEVREY-CHAMBERTIN - 2006

5 Bouteilles
Chevillon-Molinet
(quelques marques étiquettes et collerettes)

CÔTE-RÔTIE - 2007

1 Bouteille
Remillier
(e.l.a; c.l.s)

6 Bouteilles | 110 / 120 €

Lot 1183 Lot Panaché (Mixed Lot)

SAVIGNY-LES-BEAUNE Rouge - 2007

3 Bouteilles
J.P Maldant
(e.l.s; clm.s)

**CÔTEAUX CHAMPENOIS AMBONNAY
Rouge - NM**

3 Bouteilles
Claude Rémy
(e.l.s à e.l.a; c.l.s)

6 Bouteilles | 100 / 110 €

Lot 1184 Lot Panaché (Mixed Lot)

MOULIN A VENT - 1976

1 Bouteille
Château des Jacques
(e.t.a; clm.s; c.s)

BOURGOGNE IRANCY - 1989

2 Bouteilles
Lucien Joudelat
(e.t.a à e.q.i; clm.s; c.s)

VOLNAY-SANTENOTS (1° Cru) - 1977

1 Bouteille
Philippe Thévenot
(3,5 cm; e.t.h; clm.s; c.l.s)

ALOXE-CORTON Rouge - 1976

2 Bouteilles
B. Lobreau
(5,6 cm ou mieux; e.t.h à e.a; clm.s à clm.a)

POMMARD - 1985

1 Bouteille
Héritiers R. Leneuf
(2,5 cm; e.t.h à e.l.a; clm.a)

CHÂTEAU-CHALON - 1990

1 Bouteille
Auguste Pirou
(étiquette très légèrement marquée; c.l.s)

8 Bouteilles | 100 / 120 €

Lot 1185

CHÂTEAU MOUTON ROTHSCHILD - 1981

GCC1 Pauillac
(T.L.B+; e.t.h + autocollant)

1 Bouteille | 180 / 200 €

Lot 1186

CHÂTEAU MOUTON ROTHSCHILD - 1988

GCC1 Pauillac
(T.L.B; contre-étiquette Import Italie)

1 Bouteille | 230 / 250 €

Lot 1187 Lot Panaché (Mixed Lot)

CHÂTEAU MOUTON ROTHSCHILD - 1988

1 Bouteille
GCC1 Pauillac
(M.E+; contre-étiquette Import Italie; c.s gondolée
+ s.c.a voire suintante)

CHÂTEAU MOUTON BARONNE PHILIPPE - 1983

1 Bouteille
GCC5 Pauillac
(H.E; e.t.h; c.l.s)

CLOS SAINT-MARTIN - 1980

1 Bouteille
GCC Saint-Emilion
(H.E+; e.t.h à e.l.a)

3 Bouteilles | 150 / 180 €

Lot 1188

CHÂTEAU BELLEGRAVE - 2000

Pauillac
(e.l.s à e.f.s dont 2 e.l.a)

6 Bouteilles | 90 / 100 €

Lot 1185



Lot 1189 Lot Panaché (Mixed Lot)

CHÂTEAU CITRAN - 2003

6 Bouteilles
Haut-Médoc
(e.l.s)

CHÂTEAU LE SOULEY SAINTE CROIX 2012

6 Bouteilles
Haut-Médoc
(1 accroc sur 1 étiquette)

12 Bouteilles | 120 / 140 €

Lot 1190 Lot Panaché (Mixed Lot)

CHÂTEAU LE SOULEY SAINTE CROIX 1993

10 Bouteilles
Haut-Médoc
(1 T.L.B; e.t.h légères)

CHÂTEAU LE SOULEY SAINTE CROIX 2009

1 Bouteille
Haut-Médoc
(étiquette très légèrement marquée)

CLOS DU ROY - 2005

1 Bouteille
Fronsac

12 Bouteilles | 80 / 100 €

Lot 1191

CHÂTEAU LE SOULEY SAINTE CROIX 2009

Haut-Médoc
(e.t.h dont 1 e.l.a)

6 Magnums | 100 / 120 €

Lot 1192

CHÂTEAU LE SOULEY SAINTE CROIX 2012

Haut-Médoc
(étiquettes très légèrement marquées dont 1 e.a)

12 Bouteilles | 90 / 110 €

Lot 1193 Lot Panaché (Mixed Lot)

CHÂTEAU MACAY - 1999

5 Bouteilles
Côtes de Bourg
(e.t.h à e.a)

CHÂTEAU OLIVIER Rouge - 2000

1 Bouteille
CC Graves
(e.a)

CHÂTEAU TOUR BELLEVUE - 1999

4 Bouteilles
Haut-Médoc
(2 e.t.h à e.l.a et 2 e.a)

CHÂTEAU TOUR DE LAFFITTE- CARCASSET - 1990

1 Bouteille
Saint-Estèphe
(T.L.B; e.t.h à e.l.a)

CHÂTEAU TRIMOULET - 1975

1 Bouteille
Saint-Emilion Grand Cru
(M.E; e.t.h; c.s)

12 Bouteilles | 100 / 120 €

Lot 1194 Lot Panaché (Mixed Lot)

MOUTON CADET - 2001

6 Bouteilles
Bordeaux
(5 B.G et 1 T.L.B; étiquettes très légèrement
marquées avec quelques accrocs)

CHÂTEAU VIEILLE TOUR LA ROSE - 2003

1 Bouteille
Saint-Emilion Grand Cru

CHÂTEAU VILLEPREUX - 2006

1 Bouteille
Bordeaux Supérieur

CLOS DE LA CURE - 2007

1 Bouteille
Saint-Emilion Grand Cru

GRANDE ARCHE - 2006

1 Bouteille
Saint-Emilion Grand Cru

LA SALLE DE POUJEAUX - 2006

1 Bouteille
Moulis
(étiquette très légèrement marquée)

LES CAROLINS - 2005

1 Bouteille
Bordeaux

12 Bouteilles | 80 / 100 €

Lot 1195 Lot Panaché (Mixed Lot)

MEDOC - 1995

1 Bouteille
François de Lautrette
(T.L.B+)

MOUTON CADET - 2002

1 Bouteille
Bordeaux
(e.l.s)

MOUTON CADET - 2009

7 Bouteilles
Bordeaux
(étiquettes très légèrement marquées sinon belles)

VIN DE PAYS DU VAR S CLANS - 2008

1 Bouteille
Château d'Esclans
(e.l.s; contre-étiquette abîmée)

BAROLO TETTIMORA - 2010

1 Bouteille
Scarpa

11 Bouteilles | 80 / 100 €

Lot 1196 Lot Panaché (Mixed Lot)

**CHÂTEAU LE SOULEY SAINTE CROIX
2009**

1 Magnum
Haut-Médoc
(e.t.h)

**CHÂTEAU LE SOULEY SAINTE CROIX
2012**

3 Magnums
Haut-Médoc
(1 T.L.B; e.t.h)

MOUTON CADET - 2006

2 Magnums
Bordeaux
(e.t.h dont 1 e.l.a)

6 Magnums | 100 / 120 €

Lot 1197 Lot Panaché (Mixed Lot)

**POMMARD EN LARGILLIERE (1° Cru)
2001**

4 Bouteilles
Albert Boillot
(e.t.h à e.t.a; 3 clm.a et 1 s.c.m)

POMMARD LES VIGNOTS - 2005

4 Bouteilles
Lahaye P & F
(e.t.h légères à e.l.s; clm.s avec accrocs)

**VOSNE-ROMANEE AUX BRULEES
(1° Cru) - 2008**

4 Bouteilles
Yves Chevallier
(2 étiquettes légèrement marquées et 2 e.t.h dont
1 e.a)

12 Bouteilles | 280 / 320 €

Lot 1198 Lot Panaché (Mixed Lot)

**CHASSAGNE-MONTRACHET CLOS
SAINT-JEAN Blanc (1° Cru) - 1993**

4 Bouteilles
Guy Amiot
(e.t.h à e.l.s)

**CHASSAGNE-MONTRACHET
LES VERGERS Blanc (1° Cru) - 1993**

2 Bouteilles
Guy Amiot
(e.l.a)

6 Bouteilles | 160 / 180 €

Lot 1199

CHÂTEAU CHEVAL BLANC - 1994
GCC1A Saint-Emilion

3 Bouteilles | 675 / 750 €

Lot 1200 Lot Panaché (Mixed Lot)

CHÂTEAU DE FIEUZAL Blanc - 1991

1 Bouteille
CC Graves
(T.L.B; e.t.h à e.l.a)

CHÂTEAU DOISY VEDRINES - 1983

5 Bouteilles
C2 Sauternes
(e.t.h avec quelques accrocs)

6 Bouteilles | 125 / 140 €



Lot 1199



Dimanche 29 Décembre

à 10h30 Lots 1201 à 1400 et **à 14h00** Lots 1401 à 2020

Lot 1204



Lot 1211



Lot 1201

NUITS-SAINT-GEORGES «1» (1° Cru) - 2003
Domaine Prieuré-Roch

6 Bouteilles | 660 / 720 €

Lot 1202

NUITS-SAINT-GEORGES «1» (1° Cru) - 2003
Domaine Prieuré-Roch

6 Bouteilles | 660 / 720 €

Lot 1203

NUITS-SAINT-GEORGES «1» (1° Cru) - 2004
Domaine Prieuré-Roch

6 Bouteilles | 600 / 660 €

Lot 1204

NUITS-SAINT-GEORGES «1» (1° Cru) - 2004
Domaine Prieuré-Roch

6 Bouteilles | 600 / 660 €

Lot 1205

NUITS-SAINT-GEORGES 1^{er} CRU - 2000
Domaine Prieuré-Roch
(3 étiquettes très légèrement marquées sinon parfaites)

6 Bouteilles | 720 / 780 €

Lot 1206

NUITS-SAINT-GEORGES 1^{er} CRU - 2000
Domaine Prieuré-Roch
(2 étiquettes très légèrement marquées sinon parfaites)

6 Bouteilles | 720 / 780 €

Lot 1207

NUITS-SAINT-GEORGES 1^{er} CRU - 2000
Domaine Prieuré-Roch
(2 étiquettes très légèrement marquées sinon parfaites)

6 Bouteilles | 720 / 780 €

Lot 1208

NUITS-SAINT-GEORGES 1^{er} CRU - 2000
Domaine Prieuré-Roch
(2 e.t.h)

6 Bouteilles | 720 / 780 €

Lot 1209

NUITS-SAINT-GEORGES 1^{er} CRU - 2001
Domaine Prieuré-Roch

6 Bouteilles | 720 / 780 €

Lot 1210

NUITS-SAINT-GEORGES 1^{er} CRU - 2001
Domaine Prieuré-Roch

6 Bouteilles | 720 / 780 €

Lot 1211

NUITS-SAINT-GEORGES 1^{er} CRU - 2001
Domaine Prieuré-Roch

6 Bouteilles | 720 / 780 €

Lot 1212

NUITS-SAINT-GEORGES 1^{er} CRU - 2001

Domaine Prieuré-Roch

6 Bouteilles | 720 / 780 €

Lot 1213

NUITS-SAINT-GEORGES 1^{er} CRU - 2001

Domaine Prieuré-Roch

6 Bouteilles | 720 / 780 €

Lot 1214

NUITS-SAINT-GEORGES 1^{er} CRU - 2001

Domaine Prieuré-Roch

(3 e.l.a; 3 contre-étiquettes sales ou avec accrocs)

6 Bouteilles | 720 / 780 €

Lot 1215

NUITS-SAINT-GEORGES 1^{er} CRU - 2002

Domaine Prieuré-Roch

12 Bouteilles | 2400 / 2640 €

Lot 1216

NUITS-SAINT-GEORGES 1^{er} CRU - 2002

Domaine Prieuré-Roch

12 Bouteilles | 2400 / 2640 €

Lot 1217

NUITS-SAINT-GEORGES 1^{er} CRU - 2002

Domaine Prieuré-Roch

(1 e.l.s sinon belle et 2 e.l.a)

12 Bouteilles | 2400 / 2640 €

Lot 1218

NUITS-SAINT-GEORGES 1^{er} CRU - 2002

Domaine Prieuré-Roch

6 Bouteilles | 1200 / 1320 €



Lot 1215

Lot 1226



Lot 1219

NUITS-SAINT-GEORGES 1^{er} CRU - 2002
Domaine Prieuré-Roch

6 Bouteilles | 1200 / 1320 €

Lot 1220

NUITS-SAINT-GEORGES 1^{er} CRU - 2002
Domaine Prieuré-Roch
(3 étiquettes très légèrement marquées sinon parfaites)

6 Bouteilles | 1200 / 1320 €

Lot 1221

NUITS-SAINT-GEORGES 1^{er} CRU - 2002
Domaine Prieuré-Roch

6 Bouteilles | 1200 / 1320 €

Lot 1222

NUITS-SAINT-GEORGES 1^{er} CRU - 2002
Domaine Prieuré-Roch

6 Bouteilles | 1200 / 1320 €

Lot 1223

NUITS-SAINT-GEORGES 1^{er} CRU - 2002
Domaine Prieuré-Roch

6 Bouteilles | 1200 / 1320 €

Lot 1224

NUITS-SAINT-GEORGES 1^{er} CRU - 2004
Domaine Prieuré-Roch

6 Bouteilles | 720 / 780 €

Lot 1225

NUITS-SAINT-GEORGES 1^{er} CRU - 2009
Domaine Prieuré-Roch
(4874 bouteilles produites)

6 Bouteilles | 1200 / 1320 €

Lot 1226

NUITS-SAINT-GEORGES 1^{er} CRU VIEILLES
VIGNES - 2003
Domaine Prieuré-Roch

6 Bouteilles | 1350 / 1500 €

Lot 1227

NUITS-SAINT-GEORGES 1^{er} CRU VIEILLES
VIGNES - 2003
Domaine Prieuré-Roch

6 Bouteilles | 1350 / 1500 €

Lot 1228

NUITS-SAINT-GEORGES 1^{er} CRU VIEILLES
VIGNES - 2003
Domaine Prieuré-Roch

6 Bouteilles | 1350 / 1500 €

Lot 1229

NUITS-SAINT-GEORGES 1^{er} CRU VIEILLES
VIGNES - 2003
Domaine Prieuré-Roch

6 Bouteilles | 1350 / 1500 €

Lot 1230

NUITS-SAINT-GEORGES 1^{er} CRU VIEILLES
VIGNES - 2005
Domaine Prieuré-Roch

6 Bouteilles | 1650 / 1800 €

Lot 1234



Lot 1231 Lot Panaché (Mixed Lot)

NUITS-SAINT-GEORGES 1^{er} CRU VIEILLES
VIGNES - 2005

2 Bouteilles

Domaine Prieuré-Roch

NUITS-SAINT-GEORGES 1^{er} CRU VIEILLES
VIGNES - 2006

1 Bouteille

Domaine Prieuré-Roch

3 Bouteilles | 750 / 850 €

Lot 1232

NUITS-SAINT-GEORGES 1^{er} CRU VIEILLES
VIGNES - 2007

Domaine Prieuré-Roch

6 Bouteilles | 1200 / 1350 €

Lot 1233

NUITS-SAINT-GEORGES
LE CLOS DES CORVEES (1^o Cru) - 2000

Domaine Prieuré-Roch

2 Bouteilles | 600 / 660 €

Lot 1234

NUITS-SAINT-GEORGES
LE CLOS DES CORVEES (1^o Cru) - 2004

Domaine Prieuré-Roch

6 Bouteilles | 1200 / 1350 €

Lot 1235

NUITS-SAINT-GEORGES
LE CLOS DES CORVEES (1^o Cru) - 2004

Domaine Prieuré-Roch

(2 étiquettes très légèrement marquées sinon parfaites)

6 Bouteilles | 1200 / 1350 €

Lot 1236

NUITS-SAINT-GEORGES
LE CLOS DES CORVEES (1^o Cru) - 2004

Domaine Prieuré-Roch

6 Bouteilles | 1200 / 1350 €

Lot 1237

NUITS-SAINT-GEORGES
LE CLOS DES CORVEES (1^o Cru) - 2007

Domaine Prieuré-Roch

2 Bouteilles | 600 / 660 €

Lot 1238

NUITS-SAINT-GEORGES
LE CLOS DES CORVEES (1^o Cru) - 2008

Domaine Prieuré-Roch

(1 e.l.s; 3959 bouteilles produites)

2 Bouteilles | 640 / 700 €

Lot 1239

NUITS-SAINT-GEORGES
LE CLOS DES CORVEES (1^o Cru) - 2009

Domaine Prieuré-Roch

(pli étiquette; contre-étiquette sale; 3630 bouteilles produites)

1 Bouteille | 350 / 400 €

Lot 1240

NUITS-SAINT-GEORGES
LE CLOS DES CORVEES (1^o Cru) - 2010

Domaine Prieuré-Roch

(1 étiquette très légèrement marquée sinon parfaite; 1 contre-étiquette sale; 3656 bouteilles produites)

2 Bouteilles | 750 / 800 €

Lot 1241

CHÂTEAUNEUF-DU-PAPE Rouge - 1998
Château Rayas

3 Bouteilles | 1350 / 1500 €

Lot 1241



Lot 1242

CHÂTEAU COS D'ESTOURNEL - 1995

GCC2 Saint-Estèphe

6 Bouteilles | 660 / 720 €

Lot 1243

CHÂTEAU QUINAULT L'ENCLOS - 2003

Saint-Emilion Grand Cru

(1 accroc étiquette sinon belle)

3 Bouteilles | 65 / 75 €

Lot 1244

BOURGOGNE Rouge - 2009

Leroy S.A

(1 étiquette très légèrement marquée sinon belle)

3 Bouteilles | 135 / 150 €

Lot 1245

CHARMES-CHAMBERTIN (Grand Cru)

2006

Leroy S.A

(2,3 cm; étiquette très légèrement marquée;
c.l.s grisée bas de jupe)

1 Bouteille | 300 / 350 €

Lot 1246 Lot Panaché (Mixed Lot)

MARANGES Rouge - 2009

1 Bouteille

Leroy S.A

(clm.s côté; capsule légèrement grisée bas de jupe)

POMMARD 1er CRU - 2005

2 Bouteilles

Leroy S.A

(2 cm ou mieux; clm.tâchées; c.l.s à c.s)

3 Bouteilles | 450 / 500 €

Lot 1247

ECHEZEAUX (Grand Cru) - 2001

Domaine de la Romanée-Conti

(étiquette très légèrement marquée n° 10801;
16424 bouteilles produites; quelques marques
contre-étiquette sinon belle)

1 Bouteille | 1250 / 1350 €

Lot 1248

RICHEBOURG (Grand Cru) - 2001

Domaine de la Romanée-Conti

(e.t.h à e.l.a n° 09148; 11681 bouteilles produites;
contre-étiquette légèrement abîmée)

1 Bouteille | 1550 / 1650 €

Lot 1249

ROMANEE-SAINT-VIVANT (Grand Cru)

2002

Domaine de la Romanée-Conti

(n° 11313; 15254 bouteilles produites)

1 Bouteille | 1650 / 1800 €

Lot 1249



Lot 1250

MEURSAULT - 2006

Domaine Coche-Dury

3 Bouteilles | 960 / 1020 €

Lot 1251

BOURGOGNE Blanc - 2008

Leroy S.A

(2 étiquettes très légèrement marquées; 1 clm.s)

3 Bouteilles | 130 / 150 €

Lot 1252

BOURGOGNE Blanc - 2009

Leroy S.A

(1 clm.tâchée; 2 c.l.s)

3 Bouteilles | 120 / 140 €

Lot 1253

CHASSAGNE-MONTRACHET
 LES BAUDINES Blanc (1° Cru) - 2008
 Leroy S.A

3 Bouteilles | 600 / 700 €

Lot 1254

MEURSAULT - 2009
 Leroy S.A
 (1,9 cm ou mieux; 1 clm.tâchée et 1 clm.accroc;
 2 c.l.s; 1 contre-étiquette tâchée)

4 Bouteilles | 500 / 600 €

Lot 1255

MEURSAULT BLAGNY Blanc (1° Cru)
 2005
 Leroy S.A
 (1 à 2,5 cm)

3 Bouteilles | 600 / 700 €

Lot 1256

MEURSAULT-CHARMES (1° Cru) - 2006
 Leroy S.A

3 Bouteilles | 660 / 720 €

Lot 1257

MEURSAULT LES PERRIERES (1° Cru)
 2006
 Leroy S.A
 (1 à 2,6 cm)

3 Bouteilles | 750 / 840 €

Lot 1258 Lot Panaché (Mixed Lot)

MEURSAULT LES PERRIERES (1° Cru)
 2007
 1 Bouteille
 Leroy S.A
 (2,4 cm; clm.tâchée; c.l.s)

Lot 1257

MEURSAULT LES PERRIERES (1° Cru)
 2009
 1 Bouteille
 Leroy S.A
 (2,5 cm; clm.tâchée; c.l.s + s.c.a bas de jupe)

2 Bouteilles | 450 / 500 €

Lot 1259

MONTAGNY 1er CRU Blanc - 2006
 Leroy S.A
 (2,3 cm ou mieux)

3 Bouteilles | 150 / 180 €

Lot 1260

PULIGNY-MONTRACHET CHAMP GAIN
 (1° Cru) - 2008
 Leroy S.A

3 Bouteilles | 600 / 700 €

Lot 1261

CHABLIS BOUGROS (Grand Cru) - 2005
 William Fèvre
 (1 e.a)

4 Bouteilles | 160 / 180 €

Lot 1262 Lot Panaché (Mixed Lot)

CHABLIS LES CLOS (Grand Cru) - 2006
 1 Bouteille
 William Fèvre

CHABLIS BOUGROS CÔTE BOUGUEROTS
 (Grand Cru) - 2007
 1 Bouteille
 William Fèvre

2 Bouteilles | 75 / 85 €

Lot 1263 Lot Panaché (Mixed Lot)

GEWURZTRAMINER
 VENDANGES TARDIVES - 2001
 1 Bouteille
 Trimbach
 (accroc collerette sinon belle)

GEWURZTRAMINER
 VENDANGES TARDIVES - 2002
 1 Bouteille
 Trimbach

GEWURZTRAMINER
 VENDANGES TARDIVES - 2005
 1 Bouteille
 Trimbach
 (étiquette très légèrement marquée)

3 Bouteilles | 80 / 90 €

Lot 1264 Lot Panaché (Mixed Lot)

CHÂTEAU SOCIANDO MALLET - 2002
 3 Bouteilles
 Haut-Médoc
 (2 e.t.h et 1 e.t)

CHÂTEAU SOCIANDO MALLET - 2004
 3 Bouteilles
 Haut-Médoc
 (étiquettes très légèrement marquées dont 1 avec accroc)

6 Bouteilles | 140 / 160 €

Lot 1265

ARBOIS PUPILLIN POULSARD - 2015

Gaec Houillon-Overnoy

2 Bouteilles | 440 / 480 €

Lot 1266

ARBOIS PUPILLIN SAVAGNIN - 2010

Gaec Houillon-Overnoy

2 Bouteilles | 460 / 500 €

Lot 1267

ARBOIS PUPILLIN SAVAGNIN - 2016

Gaec Houillon-Overnoy

2 Bouteilles | 450 / 500 €

Lot 1268

CÔTES DU JURA

«LES VIGNES DE MON PÈRE» - 2007

J.F. Ganevat

3 Bouteilles | 575 / 625 €



Lot 1266

Lot 1273



Lot 1269

CÔTES DU JURA

CUVEE MARGUERITE Blanc - 2012

J.F. Ganevat

(c.s au sommet)

1 Magnum | 115 / 125 €

Lot 1270

CÔTES DU JURA

GRUSSE EN BILLAT Blanc - 2012

J.F. Ganevat

(c.l.s)

1 Magnum | 100 / 110 €

Lot 1271 Lot Panaché (Mixed Lot)

CÔTES DU JURA LES GRANDES TEPPEES

VIEILLES VIGNES Blanc - 2014

1 Bouteille

J.F. Ganevat

CÔTES DU JURA

GRUSSE EN BILLAT Blanc - 2011

1 Bouteille

J.F. Ganevat

2 Bouteilles | 110 / 120 €

Lot 1272

VIN JAUNE - 2005

J.F. Ganevat

(1 étiquette très légèrement marquée)

3 Bouteilles | 360 / 390 €

Lot 1273 Lot Panaché (Mixed Lot)

BANDOL CUVÉE SPECIALE - 1999

1 Bouteille

Domaine Tempier

BANDOL - 2007

1 Bouteille

Domaine Tempier

BANDOL LA TOURTINE - 2008

1 Bouteille

Domaine Tempier

3 Bouteilles | 160 / 180 €



Lot 1274

Lot 1274

CÔTEAUX DU LAYON FAYE D'ANJOU
SELECTION DE GRAINS NOBLES - 1997

Sophie et Richard Leroy

2 Bouteilles de 50 cl | 225 / 250 €

Lot 1275 Lot Panaché (Mixed Lot)

ANJOU LES NOELS DE MONTBENAUT
2004

1 Bouteille

Richard Leroy

(étiquette très légèrement marquée sinon parfaite)

CÔTEAUX DU LAYON FAYE D'ANJOU
LES NOELS DE MONTBENAUT - 2004

1 Bouteille de 50 cl

Richard Leroy

(étiquette très légèrement marquée sinon parfaite)

2 Flacons | 140 / 160 €

Lot 1276 Lot Panaché (Mixed Lot)

FLEURIE - 2005

2 Bouteilles

Yvon Métras

(étiquettes très légèrement marquées sinon parfaites)

FLEURIE - 2009

2 Bouteilles

Yvon Métras

(1 étiquette légèrement marquée)

FLEURIE - 2014

2 Bouteilles

Yvon Métras

(étiquettes très légèrement marquées sinon parfaites)

6 Bouteilles | 320 / 350 €

Lot 1277 Lot Panaché (Mixed Lot)

FLEURIE - 2015

2 Bouteilles

Yvon Métras

(e.l.s dont 1 e.l.a)

FLEURIE - 2016

4 Bouteilles

Yvon Métras

6 Bouteilles | 270 / 300 €

Lot 1278

FLEURIE - 2009

Yvon Métras

(1 capsule cire abîmée)

3 Magnums | 380 / 420 €

Lot 1279

FLEURIE - 2010

Yvon Métras

(1 étiquette très légèrement marquée)

3 Bouteilles | 150 / 180 €

Lot 1280

FLEURIE - 2015

Yvon Métras

(2 étiquettes très légèrement marquées sinon parfaites)

6 Bouteilles | 270 / 300 €

Lot 1281

FLEURIE - 2017

Yvon Métras

(1 e.l.a)

3 Magnums | 260 / 280 €



Lot 1278

Lot 1282

FLEURIE CUVÉE VIEILLES VIGNES - 2009
Jean-Louis Dutraive
(3 étiquettes très légèrement marquées)

5 Bouteilles | 225 / 250 €

Lot 1283

FLEURIE L'ULTIME - 2005
Yvon Métras

2 Bouteilles | 270 / 300 €

Lot 1284

FLEURIE L'ULTIME - 2009
Yvon Métras

3 Magnums | 840 / 900 €

Lot 1285

FLEURIE L'ULTIME - 2009
Yvon Métras
(e.t.h légères)

1 Magnum | 280 / 300 €

Lot 1286

FLEURIE L'ULTIME - 2009
Yvon Métras
(e.t.h légères à e.l.s)

1 Magnum | 280 / 300 €

Lot 1287

FLEURIE L'ULTIME - 2009
Yvon Métras
(e.t.h légères)

1 Magnum | 280 / 300 €

Lot 1288

FLEURIE L'ULTIME - 2009
Yvon Métras
(étiquette très légèrement marquée à e.l.a; c.l.s)

1 Magnum | 280 / 300 €

Lot 1284



Lot 1289

FLEURIE L'ULTIME - 2009
Yvon Métras
(e.t.h; c.l.s)

1 Magnum | 280 / 300 €

Lot 1290

FLEURIE L'ULTIME - 2009
Yvon Métras

3 Bouteilles | 390 / 420 €

Lot 1291

FLEURIE L'ULTIME - 2009
Yvon Métras

3 Bouteilles | 390 / 420 €

Lot 1292

FLEURIE L'ULTIME - 2009
Yvon Métras

3 Bouteilles | 390 / 420 €



Lot 1296

Lot 1293

FLEURIE L'ULTIME - 2009

Yvon Métras

3 Bouteilles | 390 / 420 €

Lot 1294

FLEURIE L'ULTIME - 2010

Yvon Métras

2 Bouteilles | 230 / 250 €

Lot 1295 Lot Panaché (Mixed Lot)

FLEURIE L'ULTIME - 2011

1 Bouteille
Yvon Métras

FLEURIE L'ULTIME - 2014

2 Bouteilles
Yvon Métras

3 Bouteilles | 300 / 330 €

Lot 1296

MOULIN A VENT - 2009

Yvon Métras

2 Magnums | 180 / 200 €

Lot 1297

MOULIN A VENT - 2015

Yvon Métras

3 Magnums | 270 / 300 €

Lot 1298 Lot Panaché (Mixed Lot)

MOULIN A VENT - 2014

1 Magnum
Yvon Métras

MOULIN A VENT - 2016

1 Magnum
Yvon Métras

MOULIN A VENT - 2017

1 Magnum
Yvon Métras

3 Magnums | 250 / 280 €

Lot 1299 Lot Panaché (Mixed Lot)

MORGON VIEILLES VIGNES - 2009

1 Magnum
Jean-Paul Thévenet

FLEURIE - 2014

1 Magnum
Yvon Métras

FLEURIE L'ULTIME - 2014

1 Magnum
Yvon Métras

3 Magnums | 370 / 400 €

Lot 1300 Lot Panaché (Mixed Lot)

MORGON «CÔTE DU PY» - 2009

4 Bouteilles
Jean Foillard
(2 étiquettes très légèrement marquées et
1 e.l.s à e.l.a)

MORGON «CÔTE DU PY» - 2010

1 Bouteille
Jean Foillard
(étiquette très légèrement marquée)

MORGON CUVÉE 3,14 - 2014

1 Bouteille
Jean Foillard
(quelques marques étiquette sinon belle)

6 Bouteilles | 240 / 270 €

Lot 1301

MORGON «CÔTE DU PY» - 2015

Jean Foillard

3 Magnums | 165 / 180 €

Lot 1302

MORGON «CÔTE DU PY» - 2015

Jean Foillard

3 Magnums | 165 / 180 €

Lot 1303

MORGON «CÔTE DU PY» - 2015

Jean Foillard

3 Magnums | 165 / 180 €

Lot 1304 Lot Panaché (Mixed Lot)

MORGON «CÔTE DU PY» - 2015

2 Magnums
Jean Foillard
(pli d'origine étiquette)

FLEURIE - 2015

1 Magnum
Yvon Métras

3 Magnums | 210 / 240 €

Lot 1300



Lot 1305

MORGON CUVEE 3,14 - 2009

Jean Foillard
(c.l.s)

2 Magnums | 240 / 270 €

Lot 1306

Lot Panaché (Mixed Lot)

MORGON «CÔTE DU PY» - 2016

2 Magnums
Jean Foillard

MORGON VIEILLES VIGNES - 2016

1 Magnum
Jean-Paul Thévenet

3 Magnums | 165 / 180 €

Lot 1307 Lot Panaché (Mixed Lot)

MORGON VIEILLES VIGNES - 2005

2 Bouteilles
Jean-Paul Thévenet
(1 e.l.s et 1 e.f.s)

MORGON VIEILLES VIGNES - 2008

1 Bouteille
Jean-Paul Thévenet
(e.l.s sinon belle)

MORGON VIEILLES VIGNES - 2011

2 Bouteilles
Jean-Paul Thévenet
(étiquettes très légèrement marquées)

5 Bouteilles | 200 / 220 €

Lot 1308

MORGON VIEILLES VIGNES - 2015

Jean-Paul Thévenet

3 Magnums | 165 / 180 €

Lot 1309

MORGON VIEILLES VIGNES - 2016

Jean-Paul Thévenet

3 Magnums | 110 / 120 €

Lot 1310

FLEURIE TERROIR CHAMPAGNE

VIEILLES VIGNES - 2010

Jean-Louis Dutraive

2 Magnums | 130 / 145 €

Lot 1311 Lot Panaché (Mixed Lot)

VOLNAY - 2008

1 Bouteille
Frédéric Cossard



Lot 1305

BLANC FUME DE POUILLY - 2000

1 Bouteille
Didier Dagueneau
(étiquette et contre-étiquette légèrement
marquées sinon belles)

2 Bouteilles | 160 / 175 €

Lot 1312

CHÂTEAUNEUF-DU-PAPE Rouge - 2004
Château Rayas

2 Bouteilles | 750 / 850 €

Lot 1313

CHÂTEAUNEUF-DU-PAPE Rouge - 2005
Château Rayas

2 Bouteilles | 1000 / 1200 €

Lot 1314

**CHÂTEAUNEUF-DU-PAPE RESERVE DES
CELESTINS Rouge - 2009**
Henri Bonneau

2 Bouteilles | 600 / 650 €

Lot 1315 Lot Panaché (Mixed Lot)

CÔTES-DU-RHÔNE Rouge - 2005
2 Bouteilles
Château de Fonsalette

BANDOL Rouge - 2000
2 Bouteilles
Château de Pibarnon

4 Bouteilles | 300 / 330 €

Lot 1316 Lot Panaché (Mixed Lot)

CHÂTEAUNEUF-DU-PAPE Blanc - 2006
1 Bouteille
Château Rayas

ERMITAGE DE L'OREE Blanc - 2015
1 Bouteille
Chapoutier

2 Bouteilles | 280 / 320 €

Lot 1314



Lot 1317

**SAVENNIERES CLOS DE LA COULEE
DE SERRANT - 2013**
Nicolas Joly

3 Bouteilles | 120 / 135 €

Lot 1318

**SAVENNIERES CLOS DE LA COULEE
DE SERRANT - 2014**
Nicolas Joly

3 Bouteilles | 135 / 150 €

Lot 1319

BOURGOGNE Blanc - 2001
Comte de Vogüé
(e.l.s à e.a)

1 Bouteille | 300 / 330 €

Lot 1320

CHABLIS BLANCHOT (Grand Cru) - 2014
Domaine Raveneau

2 Bouteilles | 480 / 520 €

Lot 1321

CHABLIS BLANCHOT (Grand Cru) - 2015
Domaine Raveneau

2 Bouteilles | 400 / 450 €

Lot 1322

CHABLIS BLANCHOT (Grand Cru) - 2016
Domaine Raveneau

2 Bouteilles | 480 / 520 €

Lot 1323 Lot Panaché (Mixed Lot)

CHABLIS BUTTEAUX (1° Cru) - 2014
2 Bouteilles
Domaine Raveneau

CHABLIS BUTTEAUX (1° Cru) - 2015
2 Bouteilles
Domaine Raveneau

CHABLIS BUTTEAUX (1° Cru) - 2016
2 Bouteilles
Domaine Raveneau

6 Bouteilles | 900 / 1000 €

Lot 1324 Lot Panaché (Mixed Lot)

**CHASSAGNE-MONTRACHET CLOS
DE LA MALTROIE Blanc (1° Cru) - 2015**
2 Bouteilles
Michel Niellon

**CHASSAGNE-MONTRACHET
LES CHAUMÉES CLOS DE LA TRUFFIERE
Blanc (1° Cru) - 2015**
2 Bouteilles
Michel Niellon

4 Bouteilles | 200 / 220 €

Lot 1323



Lot 1325

CHARMES-CHAMBERTIN «AUX CHARMES» (Grand Cru) - 2015

Thibault Liger-Belair

3 Bouteilles | 450 / 500 €

Lot 1326

RICHEBOURG (Grand Cru) - 2015

Thibault Liger-Belair

1 Bouteille | 330 / 360 €

Lot 1327

CLOS DE VOUGEOT (Grand Cru) - 2015

Thibault Liger-Belair

(étiquette très légèrement marquée)

1 Bouteille | 120 / 130 €



Lot 1326

Lot 1328 Lot Panaché (Mixed Lot)

CHAMBOLLE-MUSIGNY
LES GRUENCHERS (1° Cru) - 2015

2 Bouteilles

Thibault Liger-Belair

VOSNE-ROMANEE AUX REAS - 2015

1 Bouteille

Thibault Liger-Belair

3 Bouteilles | 225 / 250 €

Lot 1329 Lot Panaché (Mixed Lot)

NUITS-SAINT-GEORGES
LA CHARMOTTE - 2015

2 Bouteilles

Thibault Liger-Belair

NUITS-SAINT-GEORGES
CLOS DE LA MARECHALE (1° Cru) - 2010

1 Bouteille

J.F Mugnier

3 Bouteilles | 160 / 180 €

Lot 1330

CHAMBERTIN (Grand Cru) - 2004

Domaine Trapet P & F

2 Bouteilles | 300 / 330 €

Lot 1331 Lot Panaché (Mixed Lot)

BOURGOGNE «LES GRANDS CHAILLOTS»
2015

2 Bouteilles

Thibault Liger-Belair

CÔTE DE NUITS-VILLAGES Rouge - 2015

1 Bouteille

Sylvie Esmonin

3 Bouteilles | 60 / 70 €

Lot 1332 Lot Panaché (Mixed Lot)

GEVREY-CHAMBERTIN
CLOS SAINT-JACQUES (1° Cru) - 2015

1 Bouteille

Sylvie Esmonin

GEVREY-CHAMBERTIN - 2015

1 Bouteille
Sylvie Esmonin

VOSNE-ROMANEE - 2015

1 Bouteille
Sylvain Cathiard

3 Bouteilles | 270 / 300 €

Lot 1333

CHÂTEAU PALMER - 1985

GCC3 Margaux
(B.G; 2 e.a et 2 e.t.a; 1 c.l.s)

4 Bouteilles | 400 / 450 €

Lot 1334 Lot Panaché (Mixed Lot)

VIEUX MARC DE CHAMPAGNE
DERRIERE LES MURS - NM

1 Bouteille de 50 cl
Moutard-Diligent

VOUGEOT LES CRAS (1° Cru) - 1995

1 Bouteille
L'Héritier-Guyot
(e.l.s; clm.s)

CÔTEAUX DU LAYON - 1969

1 Bouteille
Langlois-Château
(e.t.h à e.l.a; c.a)

CHASSAGNE-MONTRACHET
DOMAINE ROUX SERAULT-MADELEINE

Rouge - 1996
1 Bouteille
Bouchard Aîné
(e.t.h)

4 Flacons | 90 / 100 €

Lot 1335 Lot Panaché (Mixed Lot)

CHÂTEAU TALBOT - 2001

1 Bouteille
GCC4 Saint-Julien
(e.t.h)

Lot 1333



CHÂTEAU PALMER - 1978

2 Bouteilles
GCC3 Margaux
(1 T.L.B et 1 M.E+; étiquettes légèrement
marquées; c.l.s)

3 Bouteilles | 150 / 180 €

Lot 1336

CHÂTEAU PALMER - 1988

GCC3 Margaux
(B.G; accros étiquettes)

2 Bouteilles | 240 / 260 €

Lot 1337

CHÂTEAU LA GRACE DIEU LES MENUTS
1986

Saint-Emilion Grand Cru
(étiquette très légèrement marquée)

1 Magnum | 40 / 50 €

Lot 1340



Lot 1338

CHÂTEAU AUSONE - 1994

GCC1A Saint-Emilion
(B.G; e.t.h)

1 Bouteille | 200 / 220 €

Lot 1339

CHÂTEAU LATOUR - 1987

GCC1 Pauillac
(e.t.h à e.t)

1 Bouteille | 225 / 250 €

Lot 1340

PETRUS - 1992

Pomerol
(e.t.h Import U.S.A + accroc)

1 Bouteille | 1200 / 1300 €

Lot 1341

CHÂTEAU DE FARGUES - 1988

Sauternes
(e.t.h à e.f.s)

1 Bouteille | 80 / 90 €

Lot 1342

CHÂTEAU HAUT-BAILLY - 2004

CC Graves
(Caisse Bois d'origine sans pavillon supérieur)

12 Bouteilles | 600 / 660 €

***Lot 1343**

CHOREY-LES-BEAUNE Rouge - 1999

Leroy S.A
(Carton d'origine)

12 Bouteilles | 2400 / 2700 €

***Lot 1344**

CÔTE DE NUITS-VILLAGES Rouge - 2015

Leroy S.A
(Carton d'origine)

12 Bouteilles | 1560 / 1800 €

***Lot 1345**

MONTHELIE Rouge - 2015

Leroy S.A
(Carton d'origine)

12 Bouteilles | 1080 / 1200 €

***Lot 1346**

SAVIGNY-LES-BEAUNE Rouge - 1999

Leroy S.A
(Carton d'origine)

12 Bouteilles | 3600 / 4200 €

***Lot 1347**

VOLNAY - 2009

Leroy S.A
(Carton d'origine)
(1 clm.légèrement sale sinon état parfait)

12 Bouteilles | 2400 / 2700 €

Lot 1346



*Lot 1348

AUXEY-DURESSES Blanc - 2016
Leroy S.A
(Carton d'origine)

12 Bouteilles | 1440 / 1560 €

Lot 1349

CHÂTEAU L'ARROSEE - 2012
GCC Saint-Emilion
(Caisse Bois d'origine)

12 Bouteilles | 330 / 360 €

Lot 1350

CHÂTEAU SAINT-PIERRE - 2005
GCC3 Saint-Julien
(Caisse Bois d'origine)

12 Bouteilles | 750 / 800 €

Lot 1351

CHÂTEAU SAINT-PIERRE - 2005
GCC3 Saint-Julien
(Caisse Bois d'origine)
(1 très légère marque sur 1 étiquette sinon parfaite)

12 Bouteilles | 750 / 800 €

Lot 1352

CHÂTEAU LATOUR - 1986
GCC1 Pauillac
(étiquette légèrement marquée)

1 Bouteille | 270 / 300 €

Lot 1353

CHÂTEAU LATOUR - 1996
GCC1 Pauillac
(e.l.s.; capsule mal sertie; jupe incisée pour vérification)

1 Bouteille | 425 / 475 €

Lot 1354

CHÂTEAU CHEVAL BLANC - 1990
GCC1A Saint-Emilion
(e.t.h légères)

1 Bouteille | 625 / 675 €

Lot 1355

SAINT-JOSEPH VIGNES DE L'HOSPICE
Rouge - 2001
Guigal
(Caisse Bois d'origine)
(1 e.l.a par guillotine)

12 Bouteilles | 550 / 600 €

Lot 1356

CÔTES-DU-RHÔNE Rouge - 2001
Château de Fonsalette
(1 étiquette très légèrement marquée sinon belle et
1 accroc sur 1 étiquette)

4 Bouteilles | 400 / 440 €

Lot 1357

CÔTES-DU-RHÔNE Rouge - 2003
Château de Fonsalette
(1 étiquette très légèrement marquée)

2 Bouteilles | 230 / 250 €

Lot 1358

CÔTES-DU-RHÔNE Rouge - 2004
Château de Fonsalette
(3 étiquettes très légèrement marquées et 1 avec
accroc)

6 Bouteilles | 600 / 660 €

Lot 1359

CÔTES-DU-RHÔNE Rouge - 2005
Château de Fonsalette
(1 e.t.; capsules mal serties; 1 jupe incisée pour vérification; 1 c.l.a)

2 Bouteilles | 260 / 290 €

Lot 1356



Lot 1360

VIN DE PAYS DES BOUCHES-DU-RHÔNE
Rouge - 1995
Domaine de Trévallon
(3 B.G ou mieux et 1 T.L.B+)

4 Bouteilles | 320 / 360 €

Lot 1361

CHASSAGNE-MONTRACHET
BOUDRIOTTE Blanc (1° Cru) - 2014
Ramonet

2 Bouteilles | 160 / 180 €

Lot 1362

NUITS-SAINT-GEORGES «CHÂTEAU GRIS»
(1° Cru) - 2015
Bichot
(Caisse Bois d'origine)

6 Bouteilles | 250 / 280 €

Lot 1365



Lot 1363

NUITS-SAINT-GEORGES «CHÂTEAU GRIS»
(1° Cru) - 2015
Bichot
(Caisse Bois d'origine)

6 Bouteilles | 250 / 280 €

Lot 1364 Lot Panaché (Mixed Lot)

MONTHELIE Rouge - 1982
1 Bouteille
Domaine Coche-Dury
(e.t; dlm.s)

AUXEY-DURESSES Rouge - 2011
1 Bouteille
Domaine Coche-Dury

2 Bouteilles | 250 / 280 €

Lot 1368



Lot 1365

RICHEBOURG (Grand Cru) - 2002
Domaine Méo-Camuzet
(e.l.s; c.m.s; capsule légèrement plissée)

1 Bouteille | 1200 / 1300 €

Lot 1366

CHÂTEAU D'YQUEM - 2002
C1 Supérieur Sauternes
(e.l.s + accros)

1 Bouteille | 160 / 180 €

Lot 1367

CHÂTEAU PAVIE - 1980
GCC1B Saint-Emilion
(étiquette très légèrement marquée)

1 Bouteille | 55 / 65 €

Lot 1368

CHÂTEAU MARGAUX - 1995
GCC1 Margaux
(Caisse Bois d'origine sans pavillon supérieur)
(2 étiquettes très légèrement marquées,
2 étiquettes légèrement tâchées et 1 étiquette
tâchée, 3 avec pli et 2 avec accrcs minimales;
quelques marques capsules sinon belles)

12 Bouteilles | 3600 / 4000 €

Lot 1369

CHÂTEAU MOUTON ROTHSCHILD - 1997
GCC1 Pauillac

3 Bouteilles | 840 / 900 €

Lot 1370

CHÂTEAU MOUTON ROTHSCHILD - 1997
GCC1 Pauillac
(étiquettes très légèrement marquées sinon belles)

3 Bouteilles | 800 / 900 €

Lot 1371

CHÂTEAU MOUTON ROTHSCHILD - 1997
GCC1 Pauillac
(e.a en bas de l'étiquette)

1 Bouteille | 250 / 280 €

Lot 1373



Lot 1372

CHÂTEAU PALMER - 2000
GCC3 Margaux
(Caisse Bois d'origine de 6 sans pavillon supérieur
remise à l'acquéreur)
(2 étiquettes avec 1 très légère marque sinon
parfaites)

5 Bouteilles | 900 / 1000 €

Lot 1373

CHÂTEAU LA CONSEILLANTE - 1985
Pomerol
(1 T.L.B.+; e.t.h dont 1 avec léger manque; c.c)

3 Bouteilles | 420 / 460 €

Lot 1374

CHÂTEAU LA COUSPAUDE - 2001
GCC Saint-Emilion

6 Bouteilles | 165 / 180 €

Lot 1375

CHÂTEAU LA COUSPAUDE - 2003
GCC Saint-Emilion

6 Bouteilles | 150 / 180 €

Lot 1376

CHÂTEAU LEOVILLE LAS CASES - 1988
GCC2 Saint-Julien
(5 B.G ou mieux et 1 M.E+; étiquettes très légèrement
marquées dont 2 avec accros; c.l.s dont 1 s.c.a)

6 Bouteilles | 550 / 600 €

Lot 1377 Lot Panaché (Mixed Lot)

CHÂTEAU MALESCOT SAINT-EXUPERY
1983

4 Bouteilles
GCC3 Margaux
(e.t.h dont 1 avec accroc; c.s)

CHÂTEAU DU TERTRE - 1988

1 Bouteille
GCC5 Margaux
(H.E; e;t; c.s)

CHÂTEAU DU TERTRE - 1989

1 Bouteille
GCC5 Margaux
(B.G; étiquette très légèrement marquée; c.l.s)

6 Bouteilles | 135 / 150 €

Lot 1378 Lot Panaché (Mixed Lot)

CHÂTEAU LA COUSPAUDE - 1990

2 Bouteilles
GCC Saint-Emilion
(e.t.h dont 1 e.a et 1 e.t.a)

CHÂTEAU SOUTARD - 1989

2 Bouteilles
GCC Saint-Emilion
(1 T.L.B; e.t.h dont 1 e.l.a)

CHÂTEAU TAILLEFER - 1996

1 Bouteille
Pomerol

CHÂTEAU NENIN - 1999

1 Bouteille
Pomerol

6 Bouteilles | 160 / 180 €

Lot 1379 Lot Panaché (Mixed Lot)

PINOT GRIS CLOS JEBALS VENDANGES TARDIVES - 1992

3 Bouteilles
Zind-Humbrecht
(2 étiquettes légèrement marquées dont 1 e.l.a et 1 e.t; 1 c.s + s.c.a)

PINOT GRIS HEIMBOURG - 1993

3 Bouteilles
Zind-Humbrecht
(étiquettes légèrement marquées)

6 Bouteilles | 225 / 250 €

Lot 1380

RIVESALTES - 1949

Château Saint-Michel
(Caisse Bois d'origine)

1 Bouteille | 80 / 90 €

Lot 1381 Lot Panaché (Mixed Lot)

CHÂTEAU-CHALON - 1964

1 Bouteille
F.V Voiteur
(B.G; e.t.h à e.t.a)

CHÂTEAU-CHALON - 1977

1 Bouteille
F.V Voiteur
(B.G; e.t.h à e.l.a)

2 Bouteilles | 100 / 120 €

Lot 1382

CHÂTEAU MOUTON ROTHSCHILD - 1949

GCC1 Pauillac
(1 V et 1 G.V; e.t.h à e.l.a n° 06604 et 06668;
collerettes Sélection Raymond Baudouin; c.s à c.a;
s.c.a; bouchons illisibles)

2 Bouteilles | 100 / 200 €

Lot 1383 Lot Panaché (Mixed Lot)

CHÂTEAU MOUTON ROTHSCHILD - 1969

1 Bouteille
GCC1 Pauillac
(B+; e.t.h légères n° 112799; c.l.s C.R.D)

Lot 1380



CHÂTEAU MOUTON ROTHSCHILD - 1970

1 Bouteille
GCC1 Pauillac
(H.E- à M.E+; e.t.h encollage R.C; c.l.s C.R.D)

CHÂTEAU MOUTON ROTHSCHILD - 1972

1 Bouteille
GCC1 Pauillac
(G.V; e.t.h R.C; c.l.a à c.a C.R.D)

CHÂTEAU MOUTON ROTHSCHILD - 1973

1 Bouteille
GCC1 Pauillac
(H.E; e.t.h; c.l.a bas de jupe C.R.D)

4 Bouteilles | 200 / 300 €

Lot 1384

CHÂTEAU MOUTON ROTHSCHILD - 1984

GCC1 Pauillac
(H.E)

1 Bouteille | 140 / 160 €

Lot 1385

CHÂTEAU MOUTON ROTHSCHILD - 1993

GCC1 Pauillac
(accrocs étiquette; contre-étiquette abîmée)

1 Bouteille | 260 / 280 €

Lot 1386 Lot Panaché (Mixed Lot)

CHÂTEAU HAUT-BRION - 1921

1 Bouteille
GCC1 Graves
(G.V; e.t.h à e.a; c.l.a Larrieu)

CHÂTEAU CLOS FOURTET - 1974

1 Bouteille
GCC1B Saint-Emilion
(H.E; e.t.h à e.a)

CHÂTEAU MARGAUX - 1976

1 Bouteille
GCC1 Margaux
(M.E+; e.l.s; c.a bas de jupe et incurvée au sommet)

3 Bouteilles | 200 / 250 €

Lot 1387

CHÂTEAU HAUT-BRION - 1959

GCC1 Graves
(5,7 cm; e.t.h à e.l.a; c.l.s)

1 Bouteille | 250 / 300 €

Lot 1388

CHÂTEAU LA MISSION HAUT-BRION - 1979

CC Graves
(T.L.B+; e.l.s à e.l.a; c.l.a bas de jupe)

1 Bouteille | 120 / 140 €

Lot 1389 Lot Panaché (Mixed Lot)

CHÂTEAU GISCOURS - 1989

1 Bouteille
GCC3 Margaux
(étiquette très légèrement marquée; c.s)

CHÂTEAU MARQUIS DE TERME - 1981

1 Bouteille
GCC4 Margaux
(e.l.s à e.l.a)

2 Bouteilles | 70 / 80 €

Lot 1390 Lot Panaché (Mixed Lot)

CHÂTEAU CARBONNIEUX Rouge - 1981

2 Bouteilles
CC Graves
(1 B.G; e.l.s à e.l.a)

CLOS DE L'ORATOIRE - 1980

4 Bouteilles
GCC Saint-Emilion
(T.L.B+ ou mieux; étiquettes très légèrement
marquées dont 1 e.l.a)

6 Bouteilles | 100 / 120 €

Lot 1391

CHÂTEAU L'ANGELUS - 1982

GCC Saint-Emilion
(1 T.L.B- et 1 H.E; e.l.s à e.l.a; c.a bas de jupes)

2 Bouteilles | 200 / 250 €



Lot 1387

Lot 1392

CHÂTEAUNEUF-DU-PAPE Rouge - 1971

Château de la Gardine
(Caisse Bois d'origine)

1 Magnum | 70 / 80 €

Lot 1393

HERMITAGE Blanc - 1986

Guigal

2 Bouteilles | 60 / 70 €

Lot 1394

CÔTE-RÔTIE BRUNE ET BLONDE - 1985

Guigal
(2 e.l.a; 1 clm.accroc)

4 Bouteilles | 200 / 240 €



Lot 1394

Lot 1396



Lot 1395

CÔTE-RÔTIE BRUNE ET BLONDE - 2000

Guigal

4 Bouteilles | 140 / 160 €

Lot 1396

CÔTE-RÔTIE LA LANDONNE - 1989

Guigal
(quelques marques étiquettes et collerettes sinon
parfaites)

2 Bouteilles | 950 / 1050 €

Lot 1397

CÔTE-RÔTIE LA MOULINE - 1986

Guigal

1 Bouteille | 200 / 220 €

Lot 1398

CÔTE-RÔTIE LA TURQUE - 1986

Guigal

(1 léger accroc sur 1 étiquette)

2 Bouteilles | 360 / 400 €

Lot 1399

BONNEZEAUX - 2003

Domaine Renou

4 Bouteilles de 50 cl | 60 / 70 €

Lot 1400 Lot Panaché (Mixed Lot)

POMMARD - 1980

3 Bouteilles

Georges Broichot

(2,6 cm ou mieux; étiquettes très légèrement marquées; 2 cm.s et 1 cm.accroc)

MERCUREY Rouge - 1982

3 Bouteilles

Victor Bérard

(4,2 cm ou mieux; étiquettes très légèrement marquées; cm.s dont 1 cm.a; 1 c.l.a)

6 Bouteilles | 80 / 100 €

Dimanche 29 Décembre à 14H
(lots 1401 à 2020)

Lot 1401

VOSNE-ROMANÉE CUVÉE

DUVAULT-BLOCHET (1^{er} Cru) - 1999

Domaine de la Romanée-Conti

(Caisse Bois d'origine)

(état parfait; n° 16383 à 16388; 21055 bouteilles produites)

6 Bouteilles | 6500 / 7000 €

Lot 1401



Lot 1402 Lot Panaché (Mixed Lot)

CHARMES-CHAMBERTIN (Grand Cru)
1993
1 Bouteille
Henri Rebourseau
(3 cm; étiquette très légèrement marquée; c.m.s)

GEVREY-CHAMBERTIN FONTENY
(1° Cru) - 1993
1 Bouteille
Henri Rebourseau
(e.l.s + inscriptions manuscrites 93; c.m.a illisible)
2 Bouteilles | 120 / 140 €

Lot 1403

CORTON-CHARLEMAGNE (Grand Cru)
1999
Georges Roumier
(étiquette très légèrement marquée; c.l.s)
1 Bouteille | 400 / 450 €

Lot 1404

CAISSE BORDEAUX PRIMEURS - 1999
comprenant 12 bouteilles
(Caisse Bois d'origine)
(état parfait)

CHÂTEAU LAFITE ROTHSCHILD
2 Bouteilles
GCC1 Pauillac

CHÂTEAU LATOUR
2 Bouteilles
GCC1 Pauillac

CHÂTEAU MOUTON ROTHSCHILD
2 Bouteilles
GCC1 Pauillac

CHÂTEAU MARGAUX
2 Bouteilles
GCC1 Margaux

CHÂTEAU CHEVAL BLANC
2 Bouteilles
GCC1A Saint-Emilion

PETRUS
2 Bouteilles
Pomerol

12 Bouteilles | 7000 / 7500 €

Lot 1405

CHÂTEAU CLERC MILON - 1976
GCC5 Pauillac
(1 B.G, 1 B.G- et 1 T.L.B-)
3 Bouteilles | 120 / 150 €

Lot 1406

CHÂTEAU HAUT-BRION - 1994
GCC1 Graves
(1 étiquette légèrement marquée et 1 e.f.s)
2 Bouteilles | 440 / 480 €

Lot 1407

CHÂTEAU MARQUIS DE TERME - 1996
GCC4 Margaux
3 Bouteilles | 110 / 120 €

Lot 1408

CHÂTEAU PAPE CLEMENT Rouge - 1996
CC Graves
(1 B.G)
2 Bouteilles | 140 / 160 €

Lot 1409

PAVILLON ROUGE
DU CHÂTEAU MARGAUX - 1996
Margaux
(1 étiquette très légèrement marquée sinon parfaite)
2 Bouteilles | 200 / 220 €

Lot 1410

PETRUS - 1999
Pomerol
(1 B.G-; 1 étiquette avec accroc partie basse;
1 c.l.s côté)
3 Bouteilles | 4800 / 5100 €

Lot 1410



Lot 1411

PAVILLON BLANC
DU CHÂTEAU MARGAUX - 1996
Bordeaux
(quelques très légères marques étiquettes sinon belles)
2 Bouteilles | 120 / 140 €

Lot 1412

RICHEBOURG (Grand Cru) - 1993
Domaine de la Romanée-Conti
(2 cm; n° 05442; 11 107 bouteilles produites;
très légère marque sommet de capsule)
1 Bouteille | 1600 / 1800 €

Lot 1413

CÔTE-RÔTIE LA LANDONNE - 2000
Guigal
1 Bouteille | 160 / 175 €

Lot 1412



Lot 1414

CÔTE-RÔTIE LA TURQUE - 2000
Guigal

1 Bouteille | 175 / 190 €

Lot 1415 Lot Panaché (Mixed Lot)

CHÂTEAU BELLEFONT-BELCIER - 1985
2 Magnums
GCC Saint-Emilion

VIN DE PAYS DE L'HERAULT Rouge - 2001
2 Bouteilles
Mas de Daumas Gassac

LIQUEUR DU SOLEIL - NM
1 Bouteille
Aloyse

5 Flacons | 100 / 120 €

Lot 1416



Lot 1416

CHÂTEAU CALON SEGUR - 2014
GCC3 Saint-Estèphe
(Caisse Bois d'origine)

6 Bouteilles | 420 / 480 €

Lot 1417

CHÂTEAU CANTEMERLE - 2015
GCC5 Haut-Médoc
(Caisse Bois d'origine)

12 Bouteilles | 260 / 300 €

Lot 1418

CHÂTEAU CANTEMERLE - 2015
GCC5 Haut-Médoc
(Caisse Bois d'origine)

6 Bouteilles | 130 / 150 €

Lot 1419

CHÂTEAU CANTEMERLE - 2015
GCC5 Haut-Médoc
(Caisse Bois d'origine)

6 Bouteilles | 130 / 150 €



Lot 1423

Lot 1420

CHÂTEAU GISCOURS - 2015
GCC3 Margaux
(Caisse Bois d'origine)

12 Bouteilles | 540 / 600 €

Lot 1421

CHÂTEAU MALARTIC LAGRAVIERE
Rouge - 2015
CC Graves
(Caisse Bois d'origine)

12 Bouteilles | 420 / 480 €

Lot 1422

MAISON BLANCHE - 2010
Montagne-Saint-Emilion

12 Bouteilles | 200 / 220 €

Lot 1423

MAISON BLANCHE - 2010
Montagne-Saint-Emilion

12 Bouteilles | 200 / 220 €

Lot 1424

MAISON BLANCHE - 2010
Montagne-Saint-Emilion

12 Bouteilles | 200 / 220 €

Lot 1425

CHÂTEAU CLOS HAUT-PEYRAGUEY -
1988
C1 Sauternes
(Caisse Bois d'origine)
(T.L.B- ou mieux; 1 accroc sur 1 étiquette)

12 Bouteilles | 600 / 660 €

Lot 1426

CHÂTEAU HAUT-BERGERON - 2009
Sauternes
(Caisse Bois d'origine)
(T.L.B ou mieux; 6 s.c.a voire suintantes)

12 Bouteilles | 260 / 280 €

Lot 1425



Lot 1430



Lot 1430

CHÂTEAU LAFITE ROTHSCHILD - 1993
GCC1 Pauillac
(e.l.s; capsule mal sertie et foncée)

1 Bouteille | 350 / 400 €

Lot 1431

CHÂTEAU LAFITE ROTHSCHILD - 1993
GCC1 Pauillac
(B.G; e.l.s; capsule mal sertie et foncée)

1 Bouteille | 350 / 400 €

Lot 1432

CHÂTEAU LAFITE ROTHSCHILD - 1993
GCC1 Pauillac
(B.G-; e.l.s; capsule mal sertie et foncée;
jupe incisée pour vérification)

1 Bouteille | 350 / 400 €



Lot 1434

Lot 1433

NUITS-SAINT-GEORGES AUX BOUDOTS
(1° Cru) - 1998
Domaine Leroy
(1,4 cm; e.l.s à e.a côté; clm.a; c.l.s;
contre-étiquette abîmée; 2044 bouteilles produites)

1 Bouteille | 800 / 1000 €

Lot 1434

POMMARD LES VIGNOTS - 1999
Domaine Leroy
(1,2 cm; étiquette légèrement marquée à e.l.s; clm.
tâchée lisible; 4521 bouteilles produites)

1 Bouteille | 800 / 1000 €

Lot 1435

CORTON-CHARLEMAGNE (Grand Cru)
1999
Domaine Leroy
(1,1 cm; e.t.h à e.l.a; capsule très légèrement
incurvée au sommet; contre-étiquette légèrement
sale; 1752 bouteilles produites)

1 Bouteille | 1200 / 1400 €

Lot 1436

CHÂTEAU HAUT-BRION - 1988
GCC1 Graves
(quelques très légères marques étiquette et
capsule)

1 Bouteille | 250 / 280 €

Lot 1437

CHÂTEAU HAUT-BRION - 1993
GCC1 Graves
(étiquette très légèrement marquée sinon belle)

1 Bouteille | 230 / 260 €

Lot 1438

CHÂTEAU MARGAUX - 1995
GCC1 Margaux
(quelques très légères marques étiquettes et
capsules sinon parfaites)

2 Bouteilles | 550 / 600 €

Lot 1427

CHÂTEAU HAUT-BERGERON - 2009
Sauternes

6 Bouteilles de 50 cl | 90 / 100 €

Lot 1428

CHÂTEAU HAUT-BERGERON - 2009
Sauternes
(11 B.G ou mieux et 1 T.L.B+)

12 1/2 Bouteilles | 135 / 150 €

Lot 1429

CHÂTEAU LAFITE ROTHSCHILD - 1992
GCC1 Pauillac
(B.G; e.l.s)

1 Bouteille | 350 / 400 €

Lot 1439

CHÂTEAU MOUTON ROTHSCHILD - 1982

GCC1 Pauillac

(1 T.L.B+, 1 H.E+ et 1 H.E; 2 e.t.h légères et
1 étiquette très légèrement marquée; c.l.s dont
1 c.l.a bas de jupe + 1 s.c.a)

3 Bouteilles | 2000 / 2200 €

Lot 1440

CHÂTEAU MOUTON ROTHSCHILD - 1983

GCC1 Pauillac

(2 T.L.B et 1 T.L.B-; étiquettes très légèrement
marquées dont 1 avec accroc; c.l.s dont 1 c.l.a
bas de jupe)

3 Bouteilles | 600 / 700 €

Lot 1441

CHÂTEAU MOUTON ROTHSCHILD - 1985

GCC1 Pauillac

(2 T.L.B+, 1 T.L.B-, 1 H.E+ et 1 M.E+; 1 étiquette
très légèrement marquée + 1 accroc; 1 capsule sale
bombée sur les côtés)

5 Bouteilles | 1000 / 1200 €

Lot 1442

CHÂTEAU MOUTON ROTHSCHILD - 1992

GCC1 Pauillac

5 Bouteilles | 1300 / 1400 €

Lot 1443

CHÂTEAU MOUTON ROTHSCHILD - 1993

GCC1 Pauillac

3 Bouteilles | 810 / 900 €

Lot 1444

CHÂTEAU MOUTON ROTHSCHILD - 1994

GCC1 Pauillac

2 Bouteilles | 540 / 600 €

Lot 1439



Lot 1447



Lot 1449



Lot 1445

PETRUS - 1983

Pomerol

(H.E; e.t.h légères sinon belle; c.l.s légèrement
incurvée au sommet)

1 Bouteille | 900 / 1000 €

Lot 1446

CHÂTEAU D'YQUEM - 1982

C1 Supérieur Sauternes

(T.L.B; e.t.lisible et complète; c.a + s.c.a)

1 Bouteille | 160 / 180 €

Lot 1447

CHÂTEAU RABAUD-PROMIS - 1937

C1 Sauternes

(M.E+; e.t.h à e.a Tampon Nicolas; clm.s;
capsule Nicolas)

1 Bouteille | 200 / 220 €

Lot 1448

CHÂTEAUNEUF-DU-PAPE Rouge - 2006

Château Rayas

1 Bouteille | 350 / 400 €

Lot 1449

ROMANEE-CONTI (Grand Cru) - 1975

Domaine de la Romanée-Conti

(7 cm; étiquette très légèrement marquée
n° 003112; 6384 bouteilles récoltées; quelques
marques collerette; capsule C.R.D Leroy abîmée
au sommet; aspect assez clair)

1 Bouteille | 500 / + €

Lot 1450

ROMANEE-CONTI (Grand Cru) - 1969

Domaine de la Romanée-Conti

(4 cm sur capsule; e.t.h à e.a n° 05056?;
7220 bouteilles produites; collerette Leroy sale et
abîmée; clm.s; capsule Leroy légèrement sale et
frottée au sommet)

1 Bouteille | 6000 / 7000 €

Lot 1450



Lot 1451

MONTRACHET (Grand Cru) - 2009
Domaine Ramonet

2 Bouteilles | 2000 / 2200 €

Lot 1452

MONTRACHET (Grand Cru) - 2010
Domaine Ramonet

3 Bouteilles | 3600 / 3900 €

Lot 1453

MONTRACHET (Grand Cru) - 2010
Domaine Ramonet
(collerette très légèrement marquée sinon belle)

1 Bouteille | 1200 / 1300 €

Lot 1454

MONTRACHET (Grand Cru) - 2011
Domaine Ramonet

3 Bouteilles | 3000 / 3300 €

Lot 1455

MONTRACHET (Grand Cru) - 2011
Domaine Ramonet
(1 étiquette plissée d'origine sinon belle)

3 Bouteilles | 3000 / 3300 €

Lot 1456

MONTRACHET (Grand Cru) - 2012
Domaine Ramonet
(1 collerette très légèrement marquée sinon belle)

2 Bouteilles | 2300 / 2500 €



Lot 1452

Lot 1458



Lot 1457

BÂTARD-MONTRACHET (Grand Cru)
2012
Domaine Ramonet
(1 étiquette avec 1 très légère marque; 1 collerette avec petit pli d'origine)

2 Bouteilles | 800 / 900 €

Lot 1458

BIENVENUES-BÂTARD-MONTRACHET
(Grand Cru) - 2012
Domaine Ramonet

3 Bouteilles | 900 / 1000 €

Lot 1459

BIENVENUES-BÂTARD-MONTRACHET
(Grand Cru) - 2012
Domaine Ramonet
(1 étiquette avec 1 très légère marque)

1 Bouteille | 300 / 330 €

Lot 1460

CHÂTEAU-CHALON VIGNE AUX DAMES
1976

M. Perron
(1 étiquette très légèrement marquée et 1 e.t.h;
1 clm.s; 2 c.l.s)

3 Bouteilles | 550 / 600 €

Lot 1461

CHÂTEAU-CHALON VIGNE AUX DAMES
1976

M. Perron
(1 T.L.B+ et 2 T.L.B; 2 étiquettes très légèrement
marquées et 1 e.t.h; quelques marques collerettes à
clm.s; c.l.s)

3 Bouteilles | 500 / 550 €

Lot 1462

CHÂTEAU-CHALON VIGNE AUX DAMES
1976

M. Perron
(1 T.L.B et 2 H.E; étiquettes légèrement marquées
à e.l.s; clm.s; c.s dont 1 s.c avec bouchon protégé
au sommet; 1 bouteille avec aspect plus sombre)

3 Bouteilles | 450 / 500 €

Lot 1463

CHÂTEAU-CHALON VIGNE AUX DAMES
1979

M. Perron
(2 B.G; étiquettes très légèrement marquées;
2 c.l.s et 1 c.l.ä)

3 Bouteilles | 500 / 600 €

Lot 1464

CHÂTEAU CHEVAL BLANC - 1998

GCC1A Saint-Emilion
(Caisse Bois d'origine)
(capsules mal serties sinon parfaites)

6 Bouteilles | 2400 / 2700 €

Lot 1462



Lot 1465

CHÂTEAU HAUT-BRION - 1997

GCC1 Graves
(quelques marques étiquettes sinon belles)

3 Bouteilles | 720 / 780 €

Lot 1466

CHÂTEAU HAUT-BRION - 1998

GCC1 Graves
(Caisse Bois d'origine)

6 Bouteilles | 1920 / 2100 €

Lot 1467

CHÂTEAU HAUT-BRION - 1999

GCC1 Graves
(Caisse Bois d'origine)

6 Bouteilles | 1500 / 1650 €

Lot 1468

CHÂTEAU HAUT-BRION - 2002

GCC1 Graves

4 Bouteilles | 920 / 1040 €

Lot 1469

CHÂTEAU HAUT-BRION - 2003

GCC1 Graves
(Caisse Bois d'origine)

6 Bouteilles | 1620 / 1800 €

Lot 1470

CHÂTEAU HAUT-BRION - 2004

GCC1 Graves
(Caisse Bois d'origine)

3 Bouteilles | 720 / 810 €

Lot 1471

CHÂTEAU HAUT-BRION - 2005

GCC1 Graves
(Caisse Bois d'origine)

3 Bouteilles | 1350 / 1500 €

Lot 1472

CHÂTEAU LAFITE ROTHSCHILD - 2005

GCC1 Pauillac
(Caisse Bois d'origine cerclée)

6 Bouteilles | 3600 / 3900 €



Lot 1472

Lot 1473



Lot 1473

CHÂTEAU MARGAUX - 1986

GCC1 Margaux
(étiquettes légèrement marquées sinon parfaites)

3 Bouteilles | 1140 / 1260 €

Lot 1474

CHÂTEAU MARGAUX - 1997

GCC1 Margaux

3 Bouteilles | 840 / 960 €

Lot 1475

CHÂTEAU MARGAUX - 2000

GCC1 Margaux
(Caisse Bois d'origine cerclée)

6 Bouteilles | 3600 / 4000 €

Lot 1476

CHÂTEAU MARGAUX - 2001

GCC1 Margaux
(Caisse Bois d'origine cerclée)

6 Bouteilles | 1680 / 1800 €

Lot 1477

CHÂTEAU MARGAUX - 2003

GCC1 Margaux
(Caisse Bois d'origine cerclée)

3 Bouteilles | 960 / 1050 €

Lot 1478

CHÂTEAU MARGAUX - 2004

GCC1 Margaux
(Caisse Bois d'origine cerclée)

3 Bouteilles | 780 / 840 €

Lot 1479

CHÂTEAU MARGAUX - 2008

GCC1 Margaux
(Caisse Bois d'origine cerclée)

3 Bouteilles | 810 / 900 €

Lot 1480

CHÂTEAU MARGAUX - 2011

GCC1 Margaux
(Caisse Bois d'origine cerclée)

3 Bouteilles | 810 / 900 €

Lot 1481

CHÂTEAU MOUTON ROTHSCHILD - 1990

GCC1 Pauillac
(1 B.G)

3 Bouteilles | 810 / 900 €

Lot 1482

CHÂTEAU MOUTON ROTHSCHILD - 1997

GCC1 Pauillac

3 Bouteilles | 900 / 1000 €

Lot 1483

CHÂTEAU MOUTON ROTHSCHILD - 1998

GCC1 Pauillac
(Caisse Bois d'origine)

6 Bouteilles | 1920 / 2100 €



Lot 1477

Lot 1486**Lot 1487**

CHÂTEAU MOUTON ROTHSCHILD - 2004
GCC1 Pauillac
(Caisse Bois d'origine)

3 Bouteilles | 840 / 960 €

Lot 1488

PETRUS - 1983
Pomerol
(e.l.a à e.a côté; c.c abîmée bas de jupe)

1 Bouteille | 1200 / 1300 €

Lot 1489

PETRUS - 1988
Pomerol
(2 étiquettes avec 1 accroc)

3 Bouteilles | 4200 / 4600 €

Lot 1484

CHÂTEAU MOUTON ROTHSCHILD - 1999
GCC1 Pauillac

4 Bouteilles | 1200 / 1320 €

Lot 1485

CHÂTEAU MOUTON ROTHSCHILD - 2001
GCC1 Pauillac

3 Bouteilles | 900 / 1000 €

Lot 1486

CHÂTEAU MOUTON ROTHSCHILD - 2002
GCC1 Pauillac

3 Bouteilles | 825 / 900 €



Lot 1490

Lot 1490

PETRUS - 1989
Pomerol
(1 étiquette très légèrement marquée côté en bas; quelques marques capsules sinon belles)

2 Bouteilles | 5600 / 6400 €

Lot 1491

PETRUS - 1998
Pomerol

3 Bouteilles | 6000 / 6600 €

Lot 1492

PETRUS - 2004
Pomerol

3 Bouteilles | 4500 / 4800 €

Lot 1493

PETRUS - 2008
Pomerol
(Caisse Bois d'origine cerclée)

3 Bouteilles | 4800 / 5100 €

Lot 1494

PETRUS - 2011
Pomerol
(Caisse Bois d'origine cerclée)

3 Bouteilles | 4800 / 5400 €

Lot 1495

PETRUS - 2012
Pomerol
(Caisse Bois d'origine cerclée)

3 Bouteilles | 4800 / 5400 €

Lot 1496

CHÂTEAU HAUT-BATAILLEY - 2004
GCC5 Pauillac
(1 étiquette très légèrement marquée et 1 e.l.s)

2 Bouteilles | 50 / 60 €

Lot 1497

CHÂTEAU HAUT-BATAILLEY - 2011

GCC5 Pauillac

(1 e.a)

6 Bouteilles | 125 / 140 €

Lot 1498

CHÂTEAU LYNCH BAGES - 2004

GCC5 Pauillac

4 Bouteilles | 260 / 280 €

Lot 1499

CHÂTEAU LYNCH BAGES - 2005

GCC5 Pauillac

(1 étiquette très légèrement marquée et 1 e.t)

4 Bouteilles | 360 / 400 €

Lot 1500 Lot Panaché (Mixed Lot)

CHÂTEAU LYNCH BAGES - 2007

4 Bouteilles

GCC5 Pauillac

(1 étiquette très légèrement marquée sinon parfaite)

CHÂTEAU LYNCH BAGES - 2008

2 Bouteilles

GCC5 Pauillac

6 Bouteilles | 360 / 400 €

Lot 1501

CHÂTEAU LYNCH BAGES - 2009

GCC5 Pauillac

(2 étiquettes avec 1 très légère marque sinon parfaites)

6 Bouteilles | 720 / 780 €

Lot 1502

CHÂTEAU LYNCH BAGES - 2010

GCC5 Pauillac

6 Bouteilles | 600 / 660 €

Lot 1501



Lot 1506



Lot 1503

CHÂTEAU LYNCH BAGES - 2011
GCC5 Pauillac

6 Bouteilles | 420 / 480 €

Lot 1504

CHÂTEAU MARQUIS DE TERME - 2010
GCC4 Margaux
(3 étiquettes avec 1 très légère marque sinon belles)

6 Bouteilles | 240 / 270 €

Lot 1505

CHÂTEAU RAUZAN-GASSIES - 2010
GCC2 Margaux

6 Bouteilles | 250 / 275 €

Lot 1506 Lot Panaché (Mixed Lot)

CHÂTEAU RAUZAN-GASSIES - 2009
3 Bouteilles
GCC2 Margaux

CHÂTEAU RAUZAN-GASSIES - 2011
3 Bouteilles
GCC2 Margaux

6 Bouteilles | 180 / 200 €

Lot 1507 Lot Panaché (Mixed Lot)

LE CARILLON D'ANGELUS - 2009
3 Bouteilles
Saint-Emilion Grand Cru
(1 étiquette très légèrement marquée)

LE CARILLON D'ANGELUS - 2010
3 Bouteilles
Saint-Emilion Grand Cru

6 Bouteilles | 300 / 360 €

Lot 1508

CHÂTEAU RABAUD PROMIS - 1999
C1 Sauternes
(1 étiquette très légèrement marquée sinon parfaite)

2 Bouteilles | 45 / 50 €

Lot 1512



Lot 1509

CHÂTEAU SIGALAS RABAUD - 1990

C1 Sauternes

(quelques marques et accrocs étiquettes; 1 c.l.s)

6 Bouteilles | 200 / 220 €

Lot 1510

BEAUNE-BRESSANDES Rouge (1° Cru) 2006

Charles Allexant

(4 e.t.h légères dont 1 avec accroc et 1 e.t.h à e.l.a)

6 Bouteilles | 120 / 140 €

Lot 1511

CLOS BEAUREGARD - 1998

Pomerol

(Carton d'origine)

1 Double-Magnum | 100 / 120 €

Lot 1512

CHÂTEAU LAFITE ROTHSCHILD - 1995

GCC1 Pauillac

(Caisse Bois d'origine)

(1 accroc sur 1 étiquette; quelques c.l.s par guillotines)

6 Magnums | 5500 / 6000 €

Lot 1513

CHÂTEAU CHEVAL BLANC - 2006

GCC1A Saint-Emilion

(Caisse Bois d'origine)

6 Magnums | 5500 / 6000 €

Lot 1514

CHÂTEAU LA MISSION HAUT-BRION - 2006

CC Graves

(Caisse Bois d'origine)

1 Double-Magnum | 1300 / 1450 €

Lot 1517



Lot 1515

CHÂTEAU LEOVILLE LAS CASES - 2006

GCC2 Saint-Julien

(Caisse Bois d'origine)

1 Double-Magnum | 600 / 700 €

Lot 1516

CHÂTEAU PICHON LONGUEVILLE COMTESSE LALANDE - 2006

GCC2 Pauillac

(Caisse Bois d'origine)

1 Double-Magnum | 750 / 850 €

Lot 1517

CHÂTEAU MOUTON ROTHSCHILD - 2005

GCC1 Pauillac

(Caisse Bois d'origine)

1 Double-Magnum | 2800 / 3200 €

Lot 1518

CLOS MONTMARTRE LE TEMPS DES CERISES Rouge - 2002

(accrocs étiquette)

1 Bouteille de 50 cl | 40 / 50 €

Lot 1518



Lot 1519 Lot Panaché (Mixed Lot)

CLOS DE VOUGEOT (Grand Cru) - 2003

1 Bouteille

Gros Frère & Sœur

(e.t)

CHARMES-CHAMBERTIN (Grand Cru) 2012

1 Bouteille

Domaine Arlaud

(étiquette légèrement marquée)

MAZIS-CHAMBERTIN (Grand Cru) - 2014

1 Bouteille

Harmand-Geoffroy

3 Bouteilles | 270 / 300 €

Lot 1520

MOREY-SAINT-DENIS

CLOS DE LA BUSSIÈRE (1° Cru) - 2010

Georges Roumier

(accroc 1 étiquette)

2 Bouteilles | 330 / 360 €

Lot 1521

ROMANEE-SAINT-VIVANT (Grand Cru)
2009

Domaine Arnoux-Lachaux
(étiquette très légèrement marquée sinon parfaite)

1 Bouteille | 300 / 330 €

Lot 1522 Lot Panaché (Mixed Lot)

BEAUNE GREVES Rouge (1° Cru) - 2005

1 Bouteille
Domaine Rapet Père & Fils

CORTON Rouge (Grand Cru) - 2005

1 Bouteille
Rapet Père & Fils

MEURSAULT-CHARMES (1° Cru) - 2010

1 Bouteille
Comtes Lafon

3 Bouteilles | 240 / 270 €



Lot 1523

Lot 1523

BÂTARD-MONTRACHET (Grand Cru)
2010

Domaine Ramonet
(e.t.a; clm.s)

1 Bouteille | 300 / 350 €

Lot 1524

MEURSAULT - 2010

Domaine Coche-Dury
(étiquette très légèrement marquée sinon belle)

1 Bouteille | 350 / 380 €

Lot 1525

CHÂTEAU DE FIEUZAL Rouge - 1999

CC Graves

2 Magnums | 100 / 120 €

Lot 1526

CHÂTEAU LYNCH BAGES - 1982

GCC5 Pauillac
(H.E=; étiquettes très légèrement marquées dont 1
avec inscriptions manuscrites; c.a)

2 Bouteilles | 270 / 300 €

Lot 1527

LA FLEUR DE BOUARD - 1998

Lalande de Pomerol
(Caisse Bois d'origine)

12 Bouteilles | 280 / 320 €

Lot 1528

PETRUS - 1994

Pomerol
(quelques marques ou accrocs étiquette sinon belle)

1 Magnum | 3000 / 3300 €

Lot 1529

CHÂTEAU LAFAURIE-PEYRAGUEY - 1988

C1 Sauternes
(Caisse Bois d'origine)

6 Bouteilles | 300 / 330 €

Lot 1528



Lot 1530 Lot Panaché (Mixed Lot)

CHÂTEAU SUDUIRAUT - 1988

1 Bouteille
C1 Sauternes
(e.f.s; c.l.s)

CHÂTEAU SUDUIRAUT - 1990

1 Bouteille
C1 Sauternes
(e.t.h; c.l.s)

CHÂTEAU VILLEFRANCHE - 1996

1 Magnum
Sauternes

3 Flacons | 130 / 150 €

Lot 1533



Lot 1534

CHÂTEAU LAFITE ROTHSCHILD - 1991
GCC1 Pauillac
(e.t.h légères + accrocs côté)

1 Bouteille | 375 / 425 €

Lot 1535

CHÂTEAU LAFITE ROTHSCHILD - 1993
GCC1 Pauillac
(e.t.h)

1 Bouteille | 375 / 425 €

Lot 1536

CHÂTEAU MOUTON ROTHSCHILD - 1984
GCC1 Pauillac
(T.L.B- à H.E+; e.l.s dont 1 avec accrocs)

2 Bouteilles | 440 / 480 €



Lot 1536

Lot 1537

CHÂTEAU MOUTON ROTHSCHILD - 1994
GCC1 Pauillac
(étiquette très légèrement marquée)

1 Bouteille | 260 / 280 €

Lot 1538 Lot Panaché (Mixed Lot)

CHÂTEAU LE GAY - 1964

1 Bouteille
Bordeaux Supérieur
(H.E; e.t.h légères)

CHÂTEAU HAUT-MARBUZET - 1987

1 Bouteille
Saint-Estèphe
(H.E; e.t.h)

CHÂTEAU FAURIE DE SOUCHARD - 1995

1 Bouteille
GCC Saint-Emilion
(étiquette légèrement marquée)

3 Bouteilles | 60 / 70 €

Lot 1539

CHÂTEAU ANGELUS - 2004

GCC1B Saint-Emilion
(1 e.l.s côté sinon belle)

3 Bouteilles | 500 / 550 €

Lot 1540

CHÂTEAU AUSONE - 1989

GCC1A Saint-Emilion
(B.G; quelques très légères marques étiquette et capsule sinon belle)

1 Bouteille | 220 / 240 €

Lot 1541

CHÂTEAU AUSONE - 1999

GCC1A Saint-Emilion
(petit pli bas de jupe de capsule sinon belle)

1 Bouteille | 340 / 380 €

Lot 1531

CHAMBOLLE-MUSIGNY LES VEROILLES
2009
Bruno Clair

5 Bouteilles | 250 / 300 €

Lot 1532

CHAMBOLLE-MUSIGNY LES VEROILLES
2012
Bruno Clair

3 Bouteilles | 150 / 180 €

Lot 1533

CORTON-CHARLEMAGNE (Grand Cru)
1988
Bonneau du Martray
(e.t.h sinon belles; c.l.s)

2 Bouteilles | 200 / 240 €

Lot 1542

CHÂTEAU BEYCHEVELLE - 1986

GCC4 Saint-Julien

(Caisse Bois d'origine de 12 remise à l'acquéreur)
(9 B.G- ou mieux et 1 T.L.B+)

10 Bouteilles | 600 / 700 €

Lot 1543

CHÂTEAU CARBONNIEUX Rouge - 2000

CC Graves

(Caisse Bois d'origine)

6 Bouteilles | 180 / 200 €

Lot 1544

CHÂTEAU CHEVAL BLANC - 1989

GCC1A Saint-Emilion

(1 très légère marque étiquette sinon belle)

1 Bouteille | 270 / 300 €

Lot 1545

CHÂTEAU CHEVAL BLANC - 1995

GCC1A Saint-Emilion

(e.t.h légères sinon belle)

1 Bouteille | 250 / 280 €

Lot 1546

CHÂTEAU LYNCH BAGES - 1990

GCC5 Pauillac

(T.L.B+; étiquette très légèrement marquée sinon belle)

1 Bouteille | 180 / 200 €

Lot 1547

CHÂTEAU LYNCH BAGES - 2000

GCC5 Pauillac

(étiquette légèrement marquée)

1 Bouteille | 125 / 135 €

Lot 1548

CHÂTEAU MARQUIS D'ALESME BECKER 2000

GCC3 Margaux

(Caisse Bois d'origine)

6 Bouteilles | 160 / 180 €



Lot 1549

Lot 1549

CHÂTEAU MOUTON ROTHSCHILD - 1989
GCC1 Pauillac
(Caisse Bois d'origine filmée avant expertise)
(4 B.G; très belle présentation)

12 Bouteilles | **3500 / 3800 €**

Lot 1550

CHÂTEAU MOUTON ROTHSCHILD - 1989
GCC1 Pauillac
(Caisse Bois d'origine filmée avant expertise)
(11 B.G ou mieux et 1 T.L.B.+; 1 étiquette très légèrement marquée sur le côté sinon parfaite; 1 accroc bas de jupe de capsule)

12 Bouteilles | **3100 / 3400 €**

Lot 1551

VIEUX CHÂTEAU CERTAN - 1989
Pomerol
(T.L.B; e.t.a manque 40%; c.s frottée)

1 Bouteille | **100 / 120 €**

Lot 1552

CHÂTEAU HAUT-BRION - 1994
GCC1 Graves
(quelques très légères marque étiquette sinon parfaite)

1 Bouteille | **220 / 240 €**

Lot 1553 Lot Panaché (Mixed Lot)

CHÂTEAU FEYTIT-CLINET - 1982
1 Bouteille
Pomerol
(H.E.+; c.l.s)

CHÂTEAU MUSAR - 1989
1 Bouteille
Gaston Hochar
(B.G; e.t.h)

CÔTE-RÔTIE BRUNE ET BLONDE - 1991
1 Bouteille
Guigal
(e.l.s à e.l.a)

3 Bouteilles | **160 / 180 €**

Lot 1554 Lot Panaché (Mixed Lot)

POUILLY-FUME EN CHAILLOUX - 1995
1 Bouteille
Didier Dagueneau
(étiquette très légèrement marquée)

CHÂTEAU-GRILLET - 2004
1 Bouteille
Neyret-Gachet

SAINT-AUBIN CHATENIERE Blanc (1° Cru) - 2005
1 Bouteille
Olivier Leflaive
(accrocs étiquette + inscriptions manuscrites)

3 Bouteilles | **210 / 240 €**

Lot 1555 Lot Panaché (Mixed Lot)

BOURGOGNE CHARDONNAY - 1997
1 Bouteille
Domaine Coche-Dury

MEURSAULT - 1999
1 Bouteille
Domaine Coche-Dury
(capsule mal sertie)

2 Bouteilles | **450 / 500 €**

Lot 1556 Lot Panaché (Mixed Lot)

GEVREY-CHAMBERTIN
LES CHAMPEAUX (1° Cru) - 2000
1 Bouteille
Denis Mortet

GEVREY-CHAMBERTIN
LES CHAMPEAUX (1° Cru) - 2001
1 Bouteille
Denis Mortet

GEVREY-CHAMBERTIN 1^{er} CRU - 2001
1 Bouteille
Denis Mortet

3 Bouteilles | **475 / 525 €**

Lot 1557

CHÂTEAU D'YQUEM - 1998
C1 Supérieur Sauternes
(1 e.t.h légères et 1 e.t.h)

3 Bouteilles | **480 / 510 €**

Lot 1554**Lot 1558**

CHÂTEAU TROPLONG MONDOT - 2003
GCC Saint-Emilion
(1 accroc étiquette sinon parfaite)

3 Bouteilles | **135 / 150 €**

Lot 1559

CHÂTEAU CHEVAL BLANC - 1990
GCC1A Saint-Emilion
(1 e.t.h légères et 1 e.t; 1 capsule légèrement incurvée)

2 Bouteilles | **1250 / 1350 €**

Lot 1560 Lot Panaché (Mixed Lot)

CHÂTEAU COS D'ESTOURNEL - 1994
1 Bouteille
GCC2 Saint-Estèphe
(quelques minuscules accrocs étiquette sinon parfaite)

CHÂTEAU PICHON LONGUEVILLE
COMTESSE LALANDE - 1994

1 Bouteille
GCC2 Pauillac

CHÂTEAU DUHART-MILON - 2004

1 Bouteille
GCC4 Pauillac

3 Bouteilles | 160 / 180 €

Lot 1561 Lot Panaché (Mixed Lot)

CARRUADES DE LAFITE - 1998

1 Bouteille
Pauillac
(minuscule accroc étiquette sinon parfaite)

CARRUADES DE LAFITE - 2003

1 Bouteille
GCC5 Pauillac
(quelques très légères marques étiquette sinon parfaite)

2 Bouteilles | 300 / 330 €

Lot 1562 Lot Panaché (Mixed Lot)

CHÂTEAU LYNCH BAGES - 1989

1 Bouteille
GCC5 Pauillac
(légère marque d'humidité sinon belle)

CHÂTEAU PONTET CANET - 1990

1 Bouteille
GCC5 Pauillac
(étiquette légèrement marquée sur le côté)

2 Bouteilles | 240 / 270 €

Lot 1563 Lot Panaché (Mixed Lot)

CHÂTEAUNEUF-DU-PAPE
CUVEE LAURENCE Rouge - 1995

1 Bouteille
Domaine Pegau
(e.l.a sinon belle)

CHÂTEAUNEUF-DU-PAPE Rouge - 1998

1 Bouteille
Château de Beaucastel

2 Bouteilles | 130 / 145 €

Lot 1564 Lot Panaché (Mixed Lot)

HERMITAGE LA SIZERANNE - 1991

1 Bouteille
Chapoutier
(e.l.a)

HERMITAGE LA CHAPELLE - 2000

1 Bouteille
Paul Jaboulet-Aîné

2 Bouteilles | 100 / 110 €

Lot 1565

ARBOIS PUPILLIN
SAVAGNIN-CHARDONNAY - 2005

1 Bouteille
Gaec Houillon-Overnoy

1 Bouteille | 250 / 275 €

Lot 1566

GRANDS-ECHEZEAUX (Grand Cru) - 2006

Bruno Desauay-Bissey
(étiquette légèrement marquée + accrocs)

1 Bouteille | 80 / 90 €

Lot 1567

LE MONTRACHET (Grand Cru) - 2006

Nicolas Potel
(étiquette très légèrement marquée sinon parfaite)

1 Bouteille | 225 / 250 €

Lot 1568

CHEVALIER-MONTRACHET (Grand Cru)
2005

De Montille

3 Bouteilles | 675 / 750 €

Lot 1569

CHEVALIER-MONTRACHET (Grand Cru)
2005

De Montille

3 Bouteilles | 675 / 750 €

Lot 1570

MEURSAULT CLOS RICHEMONT (1° Cru)
2007

Henri Damat
(étiquettes très légèrement marquées dont 1 avec accrocs)

2 Bouteilles | 80 / 90 €



Lot 1573

Lot 1576



Lot 1571

MEURSAULT CLOS RICHEMONT
(1° Cru) - 2011

Henri Darnat

(étiquettes très légèrement marquées)

5 Bouteilles | 200 / 225 €

*Lot 1572

NUITS-SAINT-GEORGES CLOS DE
LA MARECHALE Blanc (1° Cru) - 2007

J.F Mugnier

(1 e.t.h légères sinon parfaite)

6 Bouteilles | 360 / 420 €

*Lot 1573

PULIGNY-MONTRACHET - 2002

Jean-Marc Boillot

6 Bouteilles | 300 / 360 €

Lot 1574

PETRUS - 1928

Pomerol

(H.E-; e.t.h à e.a lisible; selon les informations
communiquées par le vendeur, la bouteille aurait
été authentifiée et recapsulée au Château en
2018; aucun certificat ni garantie sur ce flacon;
contenant d'époque)

1 Bouteille | 4000 / 4500 €

Lot 1575

CHÂTEAU HAUT-BRION - 1989

GCC1 Graves

(étiquette légèrement pâle sinon parfaite)

1 Bouteille | 1300 / 1400 €

Lot 1576

CHÂTEAU LA MISSION HAUT-BRION
1990

CC Graves

(Caisse Bois d'origine)

(état parfait)

6 Magnums | 5500 / 6000 €

Lot 1577

CHÂTEAU LAFLEUR - 1989

Pomerol

(B.G.-; capsule légèrement frottée au sommet et pli bas de jupe sinon belle)

1 Bouteille | 660 / 720 €

Lot 1578

CHÂTEAU LATOUR - 1970

GCC1 Pauillac

(H.E.-; traces d'encollage sur l'étiquette)

1 Bouteille | 200 / 250 €

Lot 1579

CHÂTEAU MOUTON ROTHSCHILD - 1982

GCC1 Pauillac

(B.G.; étiquette très légèrement marquée)

1 Bouteille | 750 / 800 €

Lot 1580

PETRUS - 1986

Pomerol

(e.l.a sinon belle; quelques marques capsule)

1 Bouteille | 1225 / 1350 €

Lot 1581

PETRUS - 1989

Pomerol

(quelques très légères marques étiquette et capsule sinon parfaite)

1 Bouteille | 2700 / 3000 €

Lot 1582

CHÂTEAUNEUF-DU-PAPE Blanc - 1989

Château Rayas

(2,7 cm; e.t.h à e.a.; quelques marques collerette; c.l.s à c.c)

1 Bouteille | 225 / 250 €

Lot 1583



Lot 1585



Lot 1586



Lot 1583

CHÂTEAUNEUF-DU-PAPE Rouge - 1978

Château Rayas

(étiquette très légèrement marquée sinon parfaite; collerette légèrement tâchée; très belle)

1 Bouteille | 1600 / 1800 €

Lot 1584

HERMITAGE Blanc - 2004

Jean-Louis Chave

(1 très légère marques étiquette)

1 Bouteille | 130 / 150 €

Lot 1585

CHÂTEAU D'YQUEM - 1937

C1 Supérieur Sauternes

(B.G.-; capsule millésimée également)

1 Bouteille | 2000 / 2400 €

* Lot 1586

PHOTO «SERIE GRAND CRUS»

CHÂTEAU D'YQUEM 1937

Hervé Lefebvre (né en 1955)

(tirage sur papier photo rc contrecollé sur Dibond avec plastification satinée; encadrement baguette noire aluminium; n° 1/10 exemplaires)

60 x 80 cm | 1000 / 1200 €

* Lot 1587

PHOTO «SERIE GRAND CRUS»

CHÂTEAU CHEVAL BLANC 1995

Hervé Lefebvre (né en 1955)

(tirage sur papier photo rc contrecollé sur Dibond avec plastification satinée; encadrement baguette noire aluminium; n° 1/10 exemplaires)

60 x 80 cm | 1000 / 1200 €

*** Lot 1588**

**PHOTO «SERIE GRAND CRUS»
CHÂTEAU HAUT-BRION 1995**

Hervé Lefebvre (né en 1955)
(tirage sur papier photo rc contrecollé sur Dibond
avec plastification satinée; encadrement baguette
noire aluminium; n° 1/10 exemplaires)

60 x 80 cm | 1000 / 1200 €

*** Lot 1589**

**PHOTO «SERIE GRAND CRUS» CHÂTEAU
LAFITE ROTHSCHILD 1999**

Hervé Lefebvre (né en 1955)
(tirage sur papier photo rc contrecollé sur Dibond
avec plastification satinée; encadrement baguette
noire aluminium; n° 1/10 exemplaires)

60 x 80 cm | 1000 / 1200 €

*** Lot 1590**

**PHOTO «SERIE GRAND CRUS» PETRUS
1996**

Hervé Lefebvre (né en 1955)
(tirage sur papier photo rc contrecollé sur Dibond
avec plastification satinée; encadrement baguette
noire aluminium; n° 1/10 exemplaires)

60 x 80 cm | 1000 / 1200 €

*** Lot 1591**

**PHOTO «SERIE GRAND CRUS»
ROMANEE-CONTI 2005**

Hervé Lefebvre (né en 1955)
(tirage sur papier photo rc contrecollé sur Dibond
avec plastification satinée; encadrement baguette
noire aluminium; n° 1/10 exemplaires)

60 x 80 cm | 1000 / 1200 €

*** Lot 1592**

**PHOTO «SERIE GRAND CRUS»
LA TÂCHE 1999**

Hervé Lefebvre (né en 1955)
(tirage sur papier photo rc contrecollé sur Dibond
avec plastification satinée; encadrement baguette
noire aluminium; n° 1/10 exemplaires)

60 x 80 cm | 1000 / 1200 €



*** Lot 1593**

**PHOTO «SERIE GRAND CRUS»
VONSE-ROMANEE CROS-PARANTOUX
1993 Henri Jayet**

Hervé Lefebvre (né en 1955)
(tirage sur papier photo rc contrecollé sur Dibond
avec plastification satinée; encadrement baguette
noire aluminium; n° 1/10 exemplaires)

60 x 80 cm | 1000 / 1200 €

*** Lot 1594**

**PHOTO «SERIE GRAND CRUS»
MUSIGNY 2005 Domaine Leroy**

Hervé Lefebvre (né en 1955)
(tirage sur papier photo rc contrecollé sur Dibond
avec plastification satinée; encadrement baguette
noire aluminium; n° 1/10 exemplaires)

60 x 80 cm | 1000 / 1200 €

*** Lot 1595**

**PHOTO «SERIE GRAND CRUS»
BONNES-MARES 2012 en magnum
Domaine Georges Roumier**

Hervé Lefebvre (né en 1955)
(tirage sur papier photo rc contrecollé sur Dibond
avec plastification satinée; encadrement baguette
noire aluminium; n° 1/10 exemplaires)

60 x 80 cm | 1000 / 1200 €

*** Lot 1596**

**PHOTO «SERIE GRAND CRUS»
SOLAIA 2009 Antinori**

Hervé Lefebvre (né en 1955)
(tirage sur papier photo rc contrecollé sur Dibond
avec plastification satinée; encadrement baguette
noire aluminium; n° 1/10 exemplaires)

60 x 80 cm | 1000 / 1200 €

Lot 1597

ERMITAGE DE L'OREE Blanc - 1997

Chapoutier
(Caisse Bois Chapoutier)

3 Bouteilles | 240 / 270 €

Lot 1598

**CHÂTEAUNEUF-DU-PAPE
LA GRAPPE DES PAPES Rouge - 1995**

Paul Jaboulet-Aîné
(étiquettes légèrement marquées avec quelques
accros)

6 Bouteilles | 90 / 100 €

Lot 1599 Lot Panaché (Mixed Lot)

CLOS DE VOUGEOT (Grand Cru) - 1983

3 Bouteilles
Jules Belin
(2 à 3 cm et 1 à 5,8 cm; étiquettes très légèrement
marquées sinon belles; 1 c.a sommet)

**VOSNE-ROMANEE LES BEAUX MONTS
(1° Cru) - 1983**

3 Bouteilles
Jules Belin
(2 à 3,2 cm ou mieux et 1 à 4,5 cm)

6 Bouteilles | 150 / 180 €

Lot 1600 Lot Panaché (Mixed Lot)

GRANDS-ECHEZEUX (Grand Cru) - 1981

3 Bouteilles

Armand Naulot

(3,7 cm ou mieux; e.t.h; clm.s)

CLOS DE VOUGEOT (Grand Cru) - 1982

2 Bouteilles

Armand Naulot

(étiquettes légèrement marquées; clm.s + accros)

5 Bouteilles | 200 / 220 €

Lot 1601 Lot Panaché (Mixed Lot)

CHAMBOLLE-MUSIGNY PREMIER CRU
2003

3 Bouteilles

Joseph Drouhin

(1 étiquette légèrement marquée)

GEVREY-CHAMBERTIN LES CAZETIERS
(1° Cru) - 2003

1 Bouteille

Louis Jadot

(e.a)

NUITS-SAINT-GEORGES LES PRULIERS
(1° Cru) - 2005

2 Bouteilles

Henri Gouges

(étiquettes très légèrement marquées)

6 Bouteilles | 270 / 300 €

Lot 1602 Lot Panaché (Mixed Lot)

CHAMBOLLE-MUSIGNY
LA COMBE D'ORVEAU (1° Cru) - 1990

3 Bouteilles

Faiveley

(1 à 3,8 cm; 1 étiquette très légèrement marquée et
1 étiquette légèrement marquée)

VOSNE-ROMANEE LES CHAUMES
(1° Cru) - 1994

3 Bouteilles

Faiveley

(1 e.l.a)

6 Bouteilles | 280 / 320 €

Lot 1604



Lot 1603 Lot Panaché (Mixed Lot)

GEVREY-CHAMBERTIN LES CAZETIERS
(1° Cru) - 2002

2 Bouteilles

Bouchard Père & Fils

(1 étiquette très légèrement marquée)

BEAUNE-GREVES VIGNE DE L'ENFANT
JESUS (1° Cru) - 2002

2 Bouteilles

Bouchard Père & Fils

(1 e.a)

BEAUNE-GREVES VIGNE DE L'ENFANT
JESUS (1° Cru) - 2003

2 Bouteilles

Bouchard Père & Fils

(1 e.l.a)

6 Bouteilles | 340 / 380 €

Lot 1604 Lot Panaché (Mixed Lot)

CORTON GREVES Rouge (Grand Cru)
2002

1 Bouteille

Louis Jadot

CORTON Rouge (Grand Cru) - 2005

1 Bouteille

Bonneau du Martray

(étiquette très légèrement marquée)

MUSIGNY (Grand Cru) - 2003

1 Bouteille

Joseph Drouhin

(e.t.h à e.l.a)

3 Bouteilles | 460 / 500 €

Lot 1605 Lot Panaché (Mixed Lot)

GEVREY-CHAMBERTIN LES ISSARTS
(1° Cru) - 1990

3 Bouteilles

Faiveley

(3 cm ou mieux; étiquettes très légèrement
marquées sinon belles)

GEVREY-CHAMBERTIN
LA COMBE AUX MOINES (1° Cru) - 1993

2 Bouteilles

Faiveley

(étiquettes très légèrement marquées dont 1 avec
accros)

GEVREY-CHAMBERTIN CHAMPONNET
(1° Cru) - 1993

1 Bouteille

Faiveley

6 Bouteilles | 270 / 300 €

Lot 1606 Lot Panaché (Mixed Lot)

VOSNE-ROMANEE - 1990

3 Bouteilles

Faiveley

(quelques marques quelques étiquettes sinon
belles)

VOSNE-ROMANEE - 1995

3 Bouteilles

Faiveley

(quelques marques quelques étiquettes sinon belles)

6 Bouteilles | 180 / 200 €

Lot 1607 Lot Panaché (Mixed Lot)

CHAMBERTIN-CLOS DE BEZE (Grand Cru)
2002

1 Bouteille
Bouchard Père & Fils

CHAMBERTIN-CLOS DE BEZE (Grand Cru)
2003

1 Bouteille
Bouchard Père & Fils

CLOS DE VOUGEOT (Grand Cru) - 2003

1 Bouteille
Joseph Drouhin
(e.t.a)

3 Bouteilles | 330 / 360 €

Lot 1608 Lot Panaché (Mixed Lot)

ECHEZEAUX (Grand Cru) - 1982

3 Bouteilles
Moillard-Grivot
(1 étiquette très légèrement marquée, 1 étiquette
légèrement marquée et 1 e.a; 1 clm.a)

POMMARD - 1993

3 Bouteilles
Henri de Villamont
(e.l.s; clm.s)

6 Bouteilles | 300 / 330 €

Lot 1609 Lot Panaché (Mixed Lot)

BEAUNE CLOS DES MOUCHES Rouge
(1° Cru) - 2002

1 Bouteille
Joseph Drouhin
(étiquette très légèrement marquée)

BEAUNE CLOS DES MOUCHES Rouge
(1° Cru) - 2003

3 Bouteilles
Joseph Drouhin
(e.t.h légères dont 1 e.l.a)

BEAUNE CLOS DES MOUCHES Blanc
(1° Cru) - 2003

2 Bouteilles
Joseph Drouhin
(étiquettes très légèrement marquées)

6 Bouteilles | 300 / 330 €

Lot 1610 Lot Panaché (Mixed Lot)

GEVREY-CHAMBERTIN - 1982

3 Bouteilles
Jean Bouchard
(3,3 cm ou mieux; e.t.h dont 1 e.a; clm.s)

SAVIGNY GODEAUX Rouge - 1988

2 Bouteilles
Domaine Seguin
(e.t.h à e.l.a)

SAVIGNY-LES-BEAUNE CLOS DES
GUETTES Blanc (1° Cru) - 2002

1 Bouteille
Louis Jadot

6 Bouteilles | 115 / 125 €

Lot 1611 Lot Panaché (Mixed Lot)

NUITS-SAINT-GEORGES CLOS DE LA
MARECHALE Rouge (1° Cru) - 1989

2 Bouteilles
Faiveley
(e.l.s à e.l.a; 1 clm.a)

MEURSAULT-PERRIERES (1° Cru) - 2002

1 Bouteille
Bouchard Père & Fils

MEURSAULT-PERRIERES (1° Cru) - 2003

1 Bouteille
Bouchard Père & Fils

MEURSAULT-GENEVRIERES (1° Cru)
2003

1 Bouteille
Bouchard Père & Fils

MEURSAULT-GENEVRIERES (1° Cru)
2003

1 Bouteille
Olivier Leflaive

6 Bouteilles | 360 / 400 €

Lot 1612

CHEVALIER-MONTRACHET (Grand Cru)
2003

Bouchard Père & Fils

1 Bouteille | 120 / 140 €

Lot 1613 Lot Panaché (Mixed Lot)

MEURSAULT - 2001

1 Bouteille
Domaine Fournier
(e.l.a sinon belle)

CORTON-CHARLEMAGNE (Grand Cru)
2003

1 Bouteille
Olivier Leflaive
(e.l.s à e.l.a)

CHABLIS VAUDESIR (Grand Cru) - 2002

1 Bouteille
Olivier Leflaive

CHABLIS VALMUR (Grand Cru) - 2003

2 Bouteilles
Olivier Leflaive

PULIGNY-MONTRACHET - 2006

1 Bouteille
Domaine Leflaive

6 Bouteilles | 220 / 240 €

Lot 1614 Lot Panaché (Mixed Lot)

BEAUNE CLOS DES MOUCHES Blanc
(1° Cru) - 2002

1 Bouteille
Joseph Drouhin

CHABLIS LES CLOS (Grand Cru) - 2003

1 Bouteille
Jean-Paul & Benoît Droin

CHABLIS VAILLONS (1° Cru) - 2003

1 Bouteille
Jean-Paul & Benoît Droin

CHABLIS VALMUR (Grand Cru) - 2003

1 Bouteille
Jean-Paul & Benoît Droin

CHABLIS VAUDESIR (Grand Cru) - 2003

1 Bouteille
Jean-Paul & Benoît Droin
(1 accroc 1 étiquette)

6 Bouteilles | 225 / 250 €

Lot 1614**Lot 1615** Lot Panaché (Mixed Lot)**CHABLIS - 1992**

1 Bouteille
Henri de Villamont
(clm.s)

CHABLIS - 1995

2 Bouteilles
Laroche
(1 e.t.h)

CHABLIS - 1999

2 Bouteilles
Marguerite Carillon

RULLY LES SAINT-JACQUES Blanc - 2005

1 Bouteille
A. et P. de Villaine

6 Bouteilles | 80 / 90 €

Lot 1616**CHÂTEAU AUSONE - 1985**

GCC1A Saint-Emilion
(2 B.G- et 1 T.L.B+; quelques marques étiquettes
sinon belles; 1 c.a bas de jupe)

3 Bouteilles | 575 / 625 €

Lot 1617 Lot Panaché (Mixed Lot)**CHÂTEAU BEYCHEVELLE - 1993**

3 Bouteilles
GCC4 Saint-Julien
(1 e.l.a et 1 avec accrocs légers)

CHÂTEAU LA LAGUNE - 1993

3 Bouteilles
GCC3 Haut-Médoc
(T.L.B+ ou mieux; 1 e.l.s)

6 Bouteilles | 225 / 250 €

Lot 1618 Lot Panaché (Mixed Lot)**CHÂTEAU BRANE CANTENAC - 1981**

3 Bouteilles
GCC2 Margaux
(1 B.G, 1 T.L.B et 1 H.E)

CHÂTEAU BRANE CANTENAC - 1982

3 Bouteilles
GCC2 Margaux
(1 H.E et 1 H.E-)

6 Bouteilles | 230 / 260 €

Lot 1619 Lot Panaché (Mixed Lot)**CHÂTEAU BRANE CANTENAC - 1993**

3 Bouteilles
GCC2 Margaux

CHÂTEAU CANON - 1993

3 Bouteilles
GCC1B Saint-Emilion

6 Bouteilles | 165 / 180 €

Lot 1620 Lot Panaché (Mixed Lot)**CHÂTEAU CALON SEGUR - 2007**

2 Bouteilles
GCC3 Saint-Estèphe
(1 étiquette très légèrement marquée)

CHÂTEAU CANON-LA-GAFFELIERE - 2007

2 Bouteilles
GCC Saint-Emilion

CHÂTEAU BEAU-SEJOUR BECOT - 2007

2 Bouteilles
GCC Saint-Emilion
(1 accroc sur chaque étiquette)

6 Bouteilles | 225 / 250 €

Lot 1621 Lot Panaché (Mixed Lot)**CHÂTEAU CANON-LA-GAFFELIERE - 1983**

2 Bouteilles
GCC Saint-Emilion
(1 H.E)

CHÂTEAU CANON-LA-GAFFELIERE - 1986

3 Bouteilles
GCC Saint-Emilion
(1 T.L.B+; 1 e.l.a et 1 e.a)

5 Bouteilles | 150 / 180 €

Lot 1623



Lot 1628

CHÂTEAU DUCRU BEAUCAILLOU - 1985
GCC2 Saint-Julien
(1 B.G-)

3 Bouteilles | 300 / 330 €

Lot 1629

CHÂTEAU DUCRU BEAUCAILLOU - 1988
GCC2 Saint-Julien
(1 B.G-)

3 Bouteilles | 240 / 270 €

Lot 1622

CHÂTEAU CHASSE-SPLEEN - 2003
Moulis

6 Bouteilles | 165 / 180 €

Lot 1623

CHÂTEAU CHEVAL BLANC - 1982
GCC1A Saint-Emilion
(5 B.G ou mieux et 1 T.L.B; 3 étiquettes légèrement
marquées et 2 avec accroc minime)

6 Bouteilles | 3300 / 3600 €

Lot 1624

CHÂTEAU CHEVAL BLANC - 1982
GCC1A Saint-Emilion
(1 H.E+; 1 e.l.s à e.a côté et 1 e.t)

2 Bouteilles | 1000 / 1100 €

Lot 1625

CHÂTEAU CHEVAL BLANC - 1985
GCC1A Saint-Emilion
(1 T.L.B et 2 H.E)

3 Bouteilles | 900 / 1000 €

Lot 1626

CHÂTEAU COS D'ESTOURNEL - 1980
GCC2 Saint-Estèphe
(T.L.B+)

1 Impériale | 800 / 900 €

Lot 1627

CHÂTEAU COS D'ESTOURNEL - 2004
GCC2 Saint-Estèphe

3 Bouteilles | 210 / 240 €



Lot 1626

Lot 1630

CHÂTEAU DUCRU BEAUCAILLOU - 1993
GCC2 Saint-Julien
(1 étiquette très légèrement marquée)

3 Bouteilles | 180 / 200 €

Lot 1631 Lot Panaché (Mixed Lot)

CHÂTEAU DUCRU BEAUCAILLOU - 2001
1 Bouteille
GCC2 Saint-Julien
(inscriptions manuscrites sur le côté de l'étiquette)

CHÂTEAU RAUZAN-SEGLA - 2004
2 Bouteilles
GCC2 Margaux

CHÂTEAU RAUZAN-SEGLA - 2005
3 Bouteilles
GCC2 Margaux

6 Bouteilles | 360 / 400 €

Lot 1632

CHÂTEAU FIGEAC - 1980
GCC1B Saint-Emilion
(1 T.L.B- et 2 H.E)

3 Bouteilles | 180 / 200 €

Lot 1633

CHÂTEAU FIGEAC - 1988
GCC1B Saint-Emilion
(1 étiquette très légèrement marquée)

3 Bouteilles | 270 / 300 €

Lot 1634 Lot Panaché (Mixed Lot)

CHÂTEAU GAZIN - 1980
3 Bouteilles
Pomerol
(1 T.L.B et 2 M.E+; 1 étiquette avec accroc)

CHÂTEAU LA GAFFELIERE - 1993
3 Bouteilles
GCC1B Saint-Emilion
(2 B.G ou mieux et 1 H.E; étiquettes très légèrement marquées dont 1 e.t.h légères)

6 Bouteilles | 160 / 180 €

Lot 1635 Lot Panaché (Mixed Lot)

CHÂTEAU GAZIN - 1983
2 Bouteilles
Pomerol
(T.L.B; étiquettes très légèrement marquées)

CHÂTEAU GAZIN - 2000
1 Bouteille
Pomerol
(e.t.h légères + inscriptions manuscrites)

CHÂTEAU CANON - 1988
3 Bouteilles
GCC1B Saint-Emilion
(B.G ou mieux; étiquettes très légèrement marquées)

6 Bouteilles | 300 / 330 €

Lot 1636

CHÂTEAU HAUT-BAILLY - 2004
CC Graves
(1 accroc sur 1 étiquette sinon belle)

3 Bouteilles | 160 / 180 €

Lot 1637

Lot Panaché (Mixed Lot)
CHÂTEAU HAUT-BATAILLEY - 1986
1 Bouteille
GCC5 Pauillac

CHÂTEAU HAUT-MARBUZET - 2001
1 Bouteille
Saint-Estèphe

CHÂTEAU HAUT-MARBUZET - 2003
1 Bouteille
Saint-Estèphe

CHÂTEAU HAUT-MARBUZET - 2005
3 Bouteilles
Saint-Estèphe

6 Bouteilles | 170 / 190 €

Lot 1638

CHÂTEAU HAUT-BRION - 1979
GCC1 Graves
(2,7 cm; e.a)

1 Bouteille | 220 / 240 €

Lot 1639

CHÂTEAU HAUT-BRION - 1981
GCC1 Graves
(quelques marques ou accrocs étiquette)

1 Bouteille | 200 / 220 €

Lot 1640

CHÂTEAU HAUT-BRION - 1996
GCC1 Graves
(étiquette très légèrement marquée)

1 Bouteille | 270 / 300 €

Lot 1641

CHÂTEAU LA LAGUNE - 1986
GCC3 Haut-Médoc
(4 H.E+ ou mieux et 1 H.E; 4 étiquettes très légèrement marquées et 1 e.t.h légères)

5 Bouteilles | 200 / 220 €

Lot 1642

CHÂTEAU LA LAGUNE - 1990
GCC3 Haut-Médoc
(B.G ou mieux)

3 Bouteilles | 180 / 200 €

Lot 1643

CHÂTEAU LA MISSION HAUT-BRION - 1988
CC Graves
(1 étiquette très légèrement marquée sinon parfaite)

3 Bouteilles | 450 / 500 €

Lot 1644

CHÂTEAU LAFITE ROTHSCHILD - 1985
GCC1 Pauillac
(1 B.G et 1 T.L.B+; 1 griffe sur 1 étiquette;
1 accroc côté jupe capsule)

3 Bouteilles | 1200 / 1300 €

Lot 1644



Lot 1648 Lot Panaché (Mixed Lot)

CHÂTEAU LEOVILLE POYFERRE - 1983

2 Bouteilles
GCC2 Saint-Julien
(1 H.E et 1 H.E+)

CHÂTEAU LEOVILLE BARTON - 1983

2 Bouteilles
GCC2 Saint-Julien
(étiquettes très légèrement marquées dont 1 avec accroc)

CHÂTEAU LEOVILLE BARTON - 1985

2 Bouteilles
GCC2 Saint-Julien
(T.L.B+; 1 accroc sur 1 étiquette)

6 Bouteilles | 270 / 300 €

Lot 1649

CHÂTEAU LEOVILLE LAS CASES - 2004

GCC2 Saint-Julien
(1 étiquette très légèrement marquée sinon parfaite)

2 Magnums | 400 / 440 €

Lot 1650 Lot Panaché (Mixed Lot)

CHÂTEAU LEOVILLE POYFERRE - 1976

3 Bouteilles
GCC2 Saint-Julien
(2 B.G et 1 T.L.B; étiquettes très légèrement marquées + accroc sinon belles)

CHÂTEAU LEOVILLE POYFERRE - 1979

3 Bouteilles
GCC2 Saint-Julien
(T.L.B- ou mieux; e.l.s dont 1 avec accroc)

6 Bouteilles | 260 / 280 €

Lot 1651

CHÂTEAU LEOVILLE POYFERRE - 1990

GCC2 Saint-Julien
(2 T.L.B+ sinon belles)

3 Bouteilles | 460 / 500 €

Lot 1652 Lot Panaché (Mixed Lot)

CHÂTEAU LYNCH BAGES - 1976

3 Bouteilles
GCC5 Pauillac
(2 T.L.B+ et 1 H.E+; étiquettes très légèrement marquées sinon parfaites)

CHÂTEAU LYNCH BAGES - 1979

3 Bouteilles
GCC5 Pauillac
(1 T.L.B et 2 H.E+; quelques accroc étiquettes sinon belles)

6 Bouteilles | 260 / 280 €

Lot 1653

CHÂTEAU LYNCH BAGES - 1993

GCC5 Pauillac
(quelques marques étiquettes sinon parfaites)

3 Bouteilles | 180 / 200 €

Lot 1645

CHÂTEAU L'ANGELUS - 1976

GCC Saint-Emilion
(T.L.B- ou mieux; c.l.s)

3 Bouteilles | 270 / 300 €

Lot 1646

CHÂTEAU L'ANGELUS - 1982

GCC Saint-Emilion
(Caisse Bois d'origine)
(6 T.L.B- ou mieux, 3 H.E+, 2 H.E et 1 M.E+;
quelques marques étiquettes et capsules sinon belles)

12 Bouteilles | 1680 / 1920 €

Lot 1647

CHÂTEAU L'ANGELUS - 1985

GCC Saint-Emilion
(2 B.G ou mieux et 1 T.L.B)

3 Bouteilles | 420 / 480 €



Lot 1655

Lot 1654

CHÂTEAU LYNCH BAGES - 2003
GCC5 Pauillac
(Caisse Bois d'origine)

6 Bouteilles | 550 / 600 €

Lot 1655

CHÂTEAU MARGAUX - 1982
GCC1 Margaux
(1 B.G, 1 T.L.B et T.L.B-)

3 Bouteilles | 1650 / 1800 €

Lot 1656

CHÂTEAU MARGAUX - 1985
GCC1 Margaux
(B.G-; quelques marques étiquettes sinon belles)

3 Bouteilles | 900 / 1000 €

Lot 1657

CHÂTEAU MOUTON ROTHSCHILD - 1981
GCC1 Pauillac
(T.L.B+; manque bas étiquette)

1 Bouteille | 220 / 240 €

Lot 1658

CHÂTEAU MOUTON ROTHSCHILD - 2002
GCC1 Pauillac
(Caisse Bois d'origine)

6 Bouteilles | 1680 / 1800 €

Lot 1659

CHÂTEAU MOUTON ROTHSCHILD - 2003
GCC1 Pauillac
(Caisse Bois d'origine)

3 Bouteilles | 1000 / 1100 €

Lot 1660

CHÂTEAU PAVIE - 1976
GCC1B Saint-Emilion
(T.L.B- ou mieux; étiquettes très légèrement marquées sinon belles)

3 Bouteilles | 210 / 240 €

Lot 1661



Lot 1661

CHÂTEAU PAVIE - 1982
GCC1B Saint-Emilion
(2 B.G- et 1 T.L.B-; e.l.a sinon belles)

3 Bouteilles | 400 / 440 €

Lot 1662

CHÂTEAU PAVIE - 1983
GCC1B Saint-Emilion
(1 T.L.B+ et 2 H.E+; e.l.a)

3 Bouteilles | 240 / 270 €

Lot 1663

CHÂTEAU PAVIE - 1985
GCC1B Saint-Emilion
(1 T.L.B+)

3 Bouteilles | 320 / 350 €

Lot 1664

CHÂTEAU PAVIE - 1986
GCC1B Saint-Emilion
(T.L.B+ ou mieux)

5 Bouteilles | 450 / 500 €

Lot 1665

CHÂTEAU PAVIE - 1993
GCC1B Saint-Emilion
(2 étiquettes avec 1 très légère marque)

6 Bouteilles | 500 / 550 €

Lot 1666

CHÂTEAU PHELAN SEGUR - 2003
Saint-Estèphe

6 Bouteilles | 180 / 200 €

Lot 1667

CHÂTEAU PICHON LONGUEVILLE
COMTESSE LALANDE - 1988
GCC2 Pauillac
(2 B.G et 1 H.E+; 1 capsule légèrement bombée)

3 Bouteilles | 225 / 250 €

Lot 1668

CHÂTEAU PICHON LONGUEVILLE
COMTESSE LALANDE - 1993
GCC2 Pauillac

3 Bouteilles | 180 / 200 €

Lot 1669

CHÂTEAU PICHON LONGUEVILLE
COMTESSE LALANDE - 2004
GCC2 Pauillac

6 Bouteilles | 420 / 480 €

Lot 1670

CHÂTEAU SOCIANDO-MALLET - 2005
Haut-Médoc
(Caisse Bois d'origine)
(quelques étiquettes très légèrement marquées sinon belles)

12 Bouteilles | 440 / 480 €

Lot 1669



Lot 1678



Lot 1671

LA CHAPELLE DE LA MISSION HAUT-BRION - 2003
Pessac-Léognan
(1 c.l.s)

3 Bouteilles | 120 / 140 €

Lot 1672

LES FORTS DE LATOUR - 2003
Pauillac
(Caisse Bois d'origine)

6 Bouteilles | 780 / 840 €

Lot 1673

LES PAGODES DE COS - 2003
Saint-Estèphe
(Caisse Bois d'origine)

6 Bouteilles | 180 / 210 €

Lot 1674

PAVILLON ROUGE DU CHÂTEAU MARGAUX - 2003
Margaux
(Caisse Bois d'origine cerclée)

6 Bouteilles | 660 / 720 €

Lot 1675 Lot Panaché (Mixed Lot)

CHÂTEAU MOULIN DE LABORDE - 1983
1 Magnum
Llistrac
(T.L.B; e.l.s à e.t.h)

LA ROSE PAUILLAC - 1995
1 Magnum
Pauillac
(accroc étiquette)

LA ROSE PAUILLAC - 2003
1 Magnum
Pauillac

MEDOC MISE DE LA BARONNIE - 2013

1 Magnum
Baron Philippe de Rothschild

4 Magnums | 90 / 100 €

Lot 1676 Lot Panaché (Mixed Lot)

CHÂTEAU DE SALES - 1979
2 Bouteilles
Pomerol
(1 H.E+; e.t.h à e.l.a)

CHÂTEAU BEAUREGARD - 1990
3 Bouteilles
Pomerol
(B.G ou mieux)

CHÂTEAU PETIT VILLAGE - 2004
1 Bouteille
Pomerol
(étiquette très légèrement marquée)

6 Bouteilles | 125 / 135 €

Lot 1677 Lot Panaché (Mixed Lot)

CHÂTEAU CALON SEGUR - 1990

3 Bouteilles

GCC3 Saint-Estèphe

(T.L.B ou mieux; étiquettes très légèrement marquées dont 1 e.a; 2 capsules bombées)

CHÂTEAU MONTROSE - 1993

2 Bouteilles

GCC2 Saint-Estèphe

(1 étiquette très légèrement marquée; c.l.s)

5 Bouteilles | **300 / 330 €**

Lot 1678 Lot Panaché (Mixed Lot)

CHÂTEAU PONTET CANET - 1982

3 Bouteilles

GCC5 Pauillac

(T.L.B- ou mieux; étiquettes très légèrement marquées dont 2 avec accrocs)

CHÂTEAU PONTET CANET - 1990

3 Bouteilles

GCC5 Pauillac

(1 accroc étiquette sinon belle)

6 Bouteilles | **400 / 440 €**

Lot 1679 Lot Panaché (Mixed Lot)

CHÂTEAU PAPE CLEMENT Rouge - 1982

2 Bouteilles

CC Graves

(M.E-; étiquettes très légèrement marquées; c.s)

CHÂTEAU PHELAN SEGUR - 1983

2 Bouteilles

Saint-Estèphe

(T.L.B; e.l.a; 1 c.s)

CHÂTEAU PRIEURE-LICHINE - 1986

2 Bouteilles

GCC4 Margaux

(étiquettes très légèrement marquées)

6 Bouteilles | **200 / 220 €**

Lot 1680 Lot Panaché (Mixed Lot)

CHÂTEAU PAPE CLEMENT Rouge - 1993

3 Bouteilles

CC Graves

(quelques marques quelques étiquettes sinon belles)

CHÂTEAU PAPE CLEMENT Rouge - 2004

2 Bouteilles

CC Graves

(légère marque étiquette et 1 accroc)

5 Bouteilles | **200 / 220 €**

Lot 1681 Lot Panaché (Mixed Lot)

CHAMBOLLE-MUSIGNY - 1982

3 Bouteilles

Jules Belin

(4 cm ou mieux; ela et 1 e.a; 1 clm.a)

NUITS-SAINT-GEORGES

CLOS DE L'ARLOT Rouge (1° Cru) - 1982

3 Bouteilles

Jules Belin

((3 cm ou mieux; étiquettes très légèrement marquées)

VOSNE-ROMANEE - 1982

3 Bouteilles

Jules Belin

(3,3 cm ou mieux; e.a; clm.a)

VOSNE-ROMANEE - 1984

3 Bouteilles

Jules Belin

(3 cm ou mieux; 1 e.l.a)

12 Bouteilles | **200 / 240 €**

Lot 1682 Lot Panaché (Mixed Lot)

CHÂTEAUNEUF-DU-PAPE Rouge - 1995

3 Bouteilles

Laurent Charles Brotte

(étiquettes très légèrement marquées)

CHÂTEAUNEUF-DU-PAPE Rouge - 1986

1 Bouteille

Domaine de Cabrières

(e.l.s)

CHÂTEAUNEUF-DU-PAPE Rouge - 1988

1 Bouteille

Domaine de Cabrières

(e.l.s)

CHÂTEAUNEUF-DU-PAPE Rouge - 1991

1 Bouteille

Domaine de Cabrières

(e.l.a)

CHÂTEAUNEUF-DU-PAPE Blanc - 2003

1 Bouteille

Clos des Papes

CHÂTEAUNEUF-DU-PAPE Rouge - 1989

1 Bouteille

Clos Bimard

(e.t.h légères)

HERMITAGE CHANTE-ALOUETTE Blanc 2003

1 Bouteille

Chapoutier

CHÂTEAUNEUF-DU-PAPE LES SILEX Rouge - 1985

1 Bouteille

Domaine de Cabrières

CHÂTEAUNEUF-DU-PAPE Rouge - 1985

1 Bouteille

Domaine de la Serrière

(étiquettes très légèrement marquées)

SAINT-JOSEPH Blanc - 2007

1 Bouteille

Bernard Gripa

(étiquettes très légèrement marquées)

12 Bouteilles | **240 / 270 €**

Lot 1683 Lot Panaché (Mixed Lot)

GIGONDAS CUVÉE HILARION - 2005

1 Bouteille

Domaine de la Tuilière

GIGONDAS CUVÉE VIEILLES VIGNES - 2005

1 Bouteille

Domaine de la Tuilière

GIGONDAS NOUVELLE CUVÉE - 2003

1 Bouteille

Domaine de la Tuilière

CAIRANNE CUVÉE PRESTIGE - 2006

1 Bouteille
Oratoire Saint-Martin

CAIRANNE HAUT COUSTIAS - 2006

1 Bouteille
Oratoire Saint-Martin

VIN DE TABLE LES PREMICES Blanc - 2007

3 Bouteilles
Roucas Toumba
(inscriptions manuscrites étiquettes)

VACQUEYRAS LES RESTANQUES DE CABASSOLE Rouge - 2007

3 Bouteilles
Roucas Toumba
(étiquettes très légèrement marquées)

11 Bouteilles | 165 / 180 €

Lot 1684 Lot Panaché (Mixed Lot)

CHÂTEAU HAUT-LABORIE Rouge - 2003

3 Bouteilles
Bordeaux

CHÂTEAU HAUT-LABORIE Rouge - 2005

3 Bouteilles
Bordeaux

CHÂTEAU LES ORMES DE PEZ - 1982

2 Bouteilles
Saint-Estèphe
(1 H.E et 1 M.E; étiquettes très légèrement marquées; c.s + s.c.a)

CLOS LABORY - 1985

2 Bouteilles
Margaux
(B.G ou mieux; étiquettes très légèrement marquées)

CHÂTEAU D'ARCINS - 1998

1 Bouteille
Haut-Médoc

CHÂTEAU PALMIER - 1979

1 Bouteille
Saint-Estèphe
(H.E; e.t.h à e.l.a)

12 Bouteilles | 150 / 165 €

Lot 1685 Lot Panaché (Mixed Lot)

CHAPELLE DE LA TRINITE - 1979

1 Bouteille
Saint-Emilion

CHÂTEAU TAYAC - 1979

2 Bouteilles
Margaux
(étiquettes très légèrement marquées; c.l.s)

CHÂTEAU LA GRACE DIEU LES MENUTS 1979

1 Bouteille
Saint-Emilion Grand Cru
(H.E; e.a)

CHÂTEAU LYNCH-MOUSSAS - 1982

2 Bouteilles
GCC5 Pauillac
(T.L.B ou mieux; étiquettes légèrement marquées)

CHÂTEAU LES ORMES DE PEZ - 1986

3 Bouteilles
Saint-Estèphe
(T.L.B ou mieux; étiquettes très légèrement marquées dont 1 avec accroc)

CHÂTEAU CHASSE-SPLEEN - 1983

3 Bouteilles
Moulis
(T.L.B ou mieux; étiquettes très légèrement marquées)

12 Bouteilles | 180 / 200 €

Lot 1686 Lot Panaché (Mixed Lot)

CAILLOU BLANC DE CHÂTEAU TALBOT 2008

2 Bouteilles
Bordeaux
(pli sur 1 étiquette)

CHÂTEAU DE FIEUZAL Blanc - 2004

2 Bouteilles
Pessac-Léognan

CHÂTEAU HAUT-LABORIE Blanc - 2006

1 Bouteille
Bordeaux

CHÂTEAU HAUT-LABORIE Blanc - 2007

2 Bouteilles
Bordeaux

7 Bouteilles | 80 / 100 €

Lot 1687



Lot 1687

CHÂTEAU D'YQUEM - 1981

C1 Supérieur Sauternes
(B.G- ou mieux; très belles)

3 Bouteilles | 540 / 600 €

Lot 1688

CHÂTEAU HAUT-BRION Blanc - 1985

Graves
(1 à 2,8 cm et 1 à 3,3 cm; étiquettes très légèrement marquées sinon parfaites)

2 Bouteilles | 800 / 900 €

Lot 1689

CHÂTEAU BRANE CANTENAC - 1982

GCC2 Margaux
(3 T.L.B ou mieux et 1 T.L.B-; e.t.h; c.s)

4 Bouteilles | 200 / 240 €

Lot 1690

CHÂTEAU FIGEAC - 1986

GCC1B Saint-Emilion
(1 B.G- et 1 T.L.B+; e.t.h à e.a certaines recollées
par l'expert)

5 Bouteilles | 350 / 400 €

Lot 1691

CHÂTEAU HAUT-BAILLY - 1985

CC Graves
(T.L.B ou mieux; e.t.h encollage)

4 Bouteilles | 200 / 240 €

Lot 1692

CHÂTEAU LA MISSION HAUT-BRION - 1986

CC Graves
(1 étiquette très légèrement marquée sinon parfaite)

5 Bouteilles | 700 / 750 €

Lot 1693

CHÂTEAU LAFON-ROCHET - 1985

GCC4 Saint-Estèphe
(T.L.B+ ou mieux; e.t.h à e.a et 1 e.t.a; c.l.s)

5 Bouteilles | 140 / 160 €

Lot 1694

CHÂTEAU LASCOMBES - 1986

GCC2 Margaux
(T.L.B+ ou mieux; e.t.h dont 1 avec accrocs sinon belle)

5 Bouteilles | 200 / 250 €

Lot 1695

CHÂTEAU PAVIE - 1986

GCC1B Saint-Emilion
(2 étiquettes très légèrement marquées; c.l.s avec
1 c.a bas de jupe)

4 Bouteilles | 320 / 360 €

Lot 1696

CHÂTEAU PONTET-CANET - 1988

GCC5 Pauillac
(e.t.h dont 1 avec quelques accrocs)

5 Bouteilles | 225 / 250 €

Lot 1697

CHÂTEAU RAUZAN-GASSIES - 1986

GCC2 Margaux
(e.t.h légères)

4 Bouteilles | 100 / 120 €

Lot 1698 Lot Panaché (Mixed Lot)

CLOS DE L'ORATOIRE - 1982

4 Bouteilles
GCC Saint-Emilion
(T.L.B+ ou mieux; e.t.h à e.l.a; c.l.s)

CHÂTEAU DE SALES - 1986

3 Bouteilles
Pomerol
(B.G ou mieux; e.t.h dont 1 avec accroc)

7 Bouteilles | 160 / 180 €

Lot 1699

ECHEZEAUX «DU DESSUS» (Grand Cru) 1991

Niquet-Jayer
(e.t.h à e.l.a dont 3 e.a; 10 cl.m.s et 1 s.c.m
supposée; c.s)

10 Bouteilles | 600 / 700 €

Lot 1700

ECHEZEAUX «DU DESSUS» (Grand Cru) 1999

Niquet-Jayer
(1 e.t.h légères, 1 e.t.h et 1 e.t; 1 collerette tâchée)

4 Bouteilles | 280 / 320 €

Lot 1701

GEVREY-CHAMBERTIN - 1988

P. Charlopin-Parizot
(e.t.h dont 1 e.l.a avec millésime surchargé)

9 Bouteilles | 200 / 240 €



Lot 1688



Lot 1692

Lot 1700**Lot 1703****Lot 1702** Lot Panaché (Mixed Lot)**GEVREY-CHAMBERTIN - 1989**

3 Bouteilles

P. Charlopin-Parizot

(4,2 cm ou mieux; e.t.h.; c.a + s.c.a)

CHAMBOLLE-MUSIGNY LES FUEES

(1° Cru) - 1984

2 Bouteilles

Rémy Boursot

(e.t.h dont 1 e.l.a; c.l.s; c.l.s)

5 Bouteilles | 120 / 130 €

Lot 1703 Lot Panaché (Mixed Lot)**CLOS DE LA ROCHE (Grand Cru) - 1992**

2 Bouteilles

Armand Rousseau

(e.t.h légères à e.t.h; quelques marques collerettes;

c.l.s)

CHARMES-CHAMBERTIN (Grand Cru) - 1992

1 Bouteille

Armand Rousseau

(e.t.h; c.l.m.s avec petit manque; c.l.s)

3 Bouteilles | 600 / 700 €

Lot 1704**RUCHOTTES-CHAMBERTIN****CLOS DES RUCHOTTES (Grand Cru) - 1994**

Armand Rousseau

(e.t.h lisible et complète; c.l.m.s; c.l.s)

1 Bouteille | 200 / 250 €

Lot 1705**CHÂTEAU HAUT-BRION - 1988**

GCC1 Graves

(e.l.s + accrocs)

1 Bouteille | 250 / 275 €

Lot 1706**CHÂTEAU LAFITE ROTHSCHILD - 1988**

GCC1 Pauillac

(T.L.B; e.l.s côté + accroc)

1 Bouteille | 350 / 400 €

Lot 1707**CHÂTEAU MARGAUX - 1988**

GCC1 Margaux

(T.L.B; e.l.s à e.l.a; c.a côté jupe)

1 Bouteille | 225 / 250 €

Lot 1708**CHÂTEAU MOUTON ROTHSCHILD - 1988**

GCC1 Pauillac

(T.L.B; e.t lisible et complète; quelques marques capsules)

1 Bouteille | 200 / 250 €

Lot 1709**CHÂTEAU D'YQUEM - 1975**

C1 Supérieur Sauternes

(T.L.B-; e.t à e.a; c.l.s abîmée sur le côté)

1 Bouteille | 250 / 300 €

Lot 1710**CORTON-CHARLEMAGNE (Grand Cru)**

2012

Domaine Simon Bize

6 Bouteilles | 600 / 660 €

Lot 1711**CORTON-CHARLEMAGNE (Grand Cru)**

2012

Domaine Simon Bize

6 Bouteilles | 600 / 660 €

Lot 1712**CORTON-CHARLEMAGNE (Grand Cru)**

2012

Domaine Simon Bize

6 Bouteilles | 600 / 660 €

Lot 1713

CORTON-CHARLEMAGNE (Grand Cru)
2014
Domaine Simon Bize

6 Bouteilles | 660 / 720 €

Lot 1714

CORTON-CHARLEMAGNE (Grand Cru)
2014
Domaine Simon Bize

6 Bouteilles | 660 / 720 €

Lot 1715

CORTON-CHARLEMAGNE (Grand Cru)
2014
Domaine Simon Bize

6 Bouteilles | 660 / 720 €

Lot 1716

CORTON-CHARLEMAGNE (Grand Cru)
2014
Domaine Simon Bize
(1 accroc sur 1 étiquette)

6 Bouteilles | 660 / 720 €

Lot 1717

CORTON-CHARLEMAGNE (Grand Cru)
2015
Domaine Simon Bize

6 Bouteilles | 720 / 780 €

Lot 1718

CORTON-CHARLEMAGNE (Grand Cru)
2015
Domaine Simon Bize

6 Bouteilles | 720 / 780 €

Lot 1719

CORTON-CHARLEMAGNE (Grand Cru)
2015
Domaine Simon Bize

6 Bouteilles | 720 / 780 €

Lot 1720

CORTON-CHARLEMAGNE (Grand Cru)
2015
Domaine Simon Bize

6 Bouteilles | 720 / 780 €

Lot 1721

NUITS-SAINT-GEORGES 1^{er} CRU - 2009
Domaine Prieuré-Roch
(4874 bouteilles produites)

12 Bouteilles | 2400 / 2640 €

Lot 1722

NUITS-SAINT-GEORGES 1^{er} CRU - 2009
Domaine Prieuré-Roch
(4874 bouteilles produites)

12 Bouteilles | 2400 / 2640 €

Lot 1723

NUITS-SAINT-GEORGES 1^{er} CRU - 2009
Domaine Prieuré-Roch
(4874 bouteilles produites)

6 Bouteilles | 1200 / 1320 €

Lot 1724

NUITS-SAINT-GEORGES 1^{er} CRU - 2009
Domaine Prieuré-Roch
(4874 bouteilles produites)

6 Bouteilles | 1200 / 1320 €

Lot 1725

NUITS-SAINT-GEORGES 1^{er} CRU - 2009
Domaine Prieuré-Roch
(4874 bouteilles produites)

6 Bouteilles | 1200 / 1320 €

Lot 1712



Lot 1721



Lot 1726

NUITS-SAINT-GEORGES 1^{er} CRU - 2009

Domaine Prieuré-Roch
(4874 bouteilles produites)

6 Bouteilles | 1200 / 1320 €

Lot 1727

NUITS-SAINT-GEORGES 1^{er} CRU - 2011

Domaine Prieuré-Roch
(6772 bouteilles produites)

6 Bouteilles | 720 / 780 €

Lot 1728

NUITS-SAINT-GEORGES 1^{er} CRU - 2014

Domaine Prieuré-Roch
(7185 bouteilles produites)

12 Bouteilles | 1680 / 1860 €

Lot 1729

NUITS-SAINT-GEORGES 1^{er} CRU - 2014

Domaine Prieuré-Roch
(7185 bouteilles produites)

12 Bouteilles | 1680 / 1860 €

Lot 1730

NUITS-SAINT-GEORGES 1^{er} CRU - 2014

Domaine Prieuré-Roch
(7185 bouteilles produites)

6 Bouteilles | 840 / 930 €

Lot 1731

NUITS-SAINT-GEORGES 1^{er} CRU - 2014

Domaine Prieuré-Roch
(7185 bouteilles produites)

6 Bouteilles | 840 / 930 €

Lot 1732

NUITS-SAINT-GEORGES 1^{er} CRU - 2014

Domaine Prieuré-Roch
(7185 bouteilles produites)

6 Bouteilles | 840 / 930 €

Lot 1733

NUITS-SAINT-GEORGES 1^{er} CRU - 2014

Domaine Prieuré-Roch
(7185 bouteilles produites)

6 Bouteilles | 840 / 930 €

Lot 1734

NUITS-SAINT-GEORGES 1^{er} CRU - 2015

Domaine Prieuré-Roch
(7415 bouteilles produites)

6 Bouteilles | 1350 / 1500 €

Lot 1734



Lot 1744



Lot 1735

NUITS-SAINT-GEORGES 1^{er} CRU - 2015
Domaine Prieuré-Roch
(7415 bouteilles produites)

6 Bouteilles | 1350 / 1500 €

Lot 1736

NUITS-SAINT-GEORGES 1^{er} CRU - 2015
Domaine Prieuré-Roch
(7415 bouteilles produites)

6 Bouteilles | 1350 / 1500 €

Lot 1737

NUITS-SAINT-GEORGES 1^{er} CRU - 2015
Domaine Prieuré-Roch
(7415 bouteilles produites)

6 Bouteilles | 1350 / 1500 €

Lot 1738

NUITS-SAINT-GEORGES 1^{er} CRU - 2015
Domaine Prieuré-Roch
(7415 bouteilles produites)

6 Bouteilles | 1350 / 1500 €

Lot 1739

NUITS-SAINT-GEORGES 1^{er} CRU - 2015
Domaine Prieuré-Roch
(7415 bouteilles produites)

6 Bouteilles | 1350 / 1500 €

Lot 1740

NUITS-SAINT-GEORGES 1^{er} CRU
VIEILLES VIGNES - 2013
Domaine Prieuré-Roch
(8018 bouteilles produites)

6 Bouteilles | 810 / 900 €

Lot 1741

NUITS-SAINT-GEORGES 1^{er} CRU
VIEILLES VIGNES - 2014
Domaine Prieuré-Roch
(8845 bouteilles produites)

6 Bouteilles | 960 / 1080 €

Lot 1742

NUITS-SAINT-GEORGES 1^{er} CRU
VIEILLES VIGNES - 2014
Domaine Prieuré-Roch
(8845 bouteilles produites)

6 Bouteilles | 960 / 1080 €

Lot 1743

NUITS-SAINT-GEORGES 1^{er} CRU
VIEILLES VIGNES - 2014
Domaine Prieuré-Roch
(8845 bouteilles produites)

6 Bouteilles | 960 / 1080 €

Lot 1744

NUITS-SAINT-GEORGES 1^{er} CRU VIEILLES VIGNES - 2014

Domaine Prieuré-Roch
(8845 bouteilles produites)

6 Bouteilles | 960 / 1080 €

Lot 1745

CHÂTEAU ARMENS - 1998

Saint-Emilion Grand Cru
(Caisse Bois d'origine)
(quelques marques étiquettes et capsules)

12 Bouteilles | 140 / 160 €

Lot 1746

CHÂTEAU BEYCHEVELLE - 1998

GCC4 Saint-Julien
(Caisse Bois d'origine)
(1 étiquette très légèrement marquée sinon belle)

12 Bouteilles | 700 / 750 €

Lot 1747

CHÂTEAU CANTENAC - 2000

Saint-Emilion Grand Cru
(Caisse Bois d'origine)

12 Bouteilles | 140 / 160 €

Lot 1748

CHÂTEAU CHASSE SPLEEN - 1999

Moulis
(2 étiquettes légèrement marquées)

5 Bouteilles | 115 / 125 €

Lot 1749

CHÂTEAU FERRIERE - 1998

GCC3 Margaux
(quelques étiquettes avec traces d'encollage sinon belles)

6 Bouteilles | 135 / 150 €

Lot 1750

CHÂTEAU FIGEAC - 1998

GCC1B Saint-Emilion
(Caisse Bois d'origine)

12 Bouteilles | 1100 / 1200 €

Lot 1750



Lot 1751

CHÂTEAU NENIN - 2001

Pomerol

(Caisse Bois d'origine de 12 remise à l'acquéreur)

11 Bouteilles | 300 / 360 €

Lot 1752

CLOS DU MARQUIS - 1996

Saint-Julien

(Caisse Bois d'origine)

(quelques marques grisées bas de capsules)

12 Bouteilles | 420 / 480 €

Lot 1753

CHÂTEAU RABAUD PROMIS - 1998

C1 Sauternes

(Caisse Bois d'origine)

12 Bouteilles | 240 / 270 €

Lot 1754

GRANDS-ECHEZEUX (Grand Cru) - 2006

Domaine de la Romanée-Conti

(n° 08610; 9396 bouteilles produites)

1 Bouteille | 1100 / 1200 €

Lot 1755

CAISSE BORDEAUX PRIMEURS - 2008

comprenant 6 bouteilles

(Caisse Bois d'origine)

CHÂTEAU LATOUR

1 Bouteille

GCC1 Pauillac

CHÂTEAU MOUTON ROTHSCHILD

1 Bouteille

GCC1 Pauillac

CHÂTEAU MARGAUX

1 Bouteille

GCC1 Margaux

CHÂTEAU CHEVAL BLANC

1 Bouteille

GCC1A Saint-Emilion

CHÂTEAU HAUT-BRION

1 Bouteille

GCC1 Graves

PETRUS

1 Bouteille

Pomerol

6 Bouteilles | 3600 / 4000 €

Lot 1755



Lot 1756**CHÂTEAU D'YQUEM - 1998**

C1 Supérieur Sauternes
(Caisse Bois d'origine cerclée)

6 1/2 Bouteilles | 540 / 600 €

Lot 1757**CHÂTEAU D'YQUEM - 1967**

C1 Supérieur Sauternes
(B.G; quelques très légères marques étiquette sinon parfaite; capsule millésimée)

1 Bouteille | 800 / 900 €

Lot 1758 Lot Panaché (Mixed Lot)**CHÂTEAU LOUDENNE - 1996**

3 Bouteilles
Médoc

CHÂTEAU LIGONDRAS - 1996

3 Bouteilles
Margaux

6 Bouteilles | 70 / 80 €

Lot 1759 Lot Panaché (Mixed Lot)**CHÂTEAU CLERC MILON - 2010**

2 Bouteilles
GCC5 Pauillac
(1 e.t.h légères et 1 e.t.h fortes)

CHÂTEAU D'ARMAILHAC - 2010

2 Bouteilles
GCC5 Pauillac
(e.t.h à e.f.s)

4 Bouteilles | 180 / 200 €

Lot 1760 Lot Panaché (Mixed Lot)**CHÂTEAU CANTIN - 2003**

3 Bouteilles
Saint-Emilion Grand Cru

CHÂTEAU DE SALES - 2009

3 Bouteilles
Pomerol
(2 étiquettes très légèrement marquées dont 1 avec accroc)

6 Bouteilles | 100 / 110 €

Lot 1757**Lot 1761** Lot Panaché (Mixed Lot)**BOURGOGNE HAUTES****CÔTES DE BEAUNE Rouge - 1978**

3 Bouteilles
Les Caves des Hautes Côtes
(1 à 4,7 cm)

BOURGOGNE Rouge - 1990

1 Bouteille
Pascal Cheigny
(étiquette très légèrement marquée)

CÔTE-RÔTIE BRUNE ET BLONDE - 1990

1 Bouteille
Guigal

BANYULS CUVÉE PRESIDENT HENRY VIDAL - ?

1 Bouteille
Cellier des Templiers
(e.t.h à e.l.a; c.s)

6 Bouteilles | 80 / 90 €

Lot 1762**CHÂTEAU TAUZINAT L'HERMITAGE - 2011**

Saint-Emilion Grand Cru

6 Bouteilles | 90 / 100 €

Lot 1763**CHÂTEAU GUILLOT - 1995**

Pomerol
(e.t.h; capsules distinctes)

6 Bouteilles | 100 / 120 €

Lot 1764 Lot Panaché (Mixed Lot)**CHÂTEAU BRANE CANTENAC - 1982**

1 Bouteille
GCC2 Margaux
(H.E; capsule légèrement incurvée)

CHÂTEAU BRANE CANTENAC - 1985

1 Bouteille
GCC2 Margaux
(B.G-; e.l.s; c.s à c.l.a)

CHÂTEAU CANTENAC BROWN - 1989

1 Bouteille
GCC3 Margaux
(étiquette très légèrement marquée; c.s)

3 Bouteilles | 100 / 120 €

Lot 1765**CHÂTEAU L'ANGELUS - 1978**

GCC Saint-Emilion
(1 H.E+ et 2 H.E-; e.t.h dont 2 e.l.a)

3 Bouteilles | 240 / 270 €

Lot 1766 Lot Panaché (Mixed Lot)**CHÂTEAU CALON SEGUR - 1989**

1 Bouteille
GCC3 Saint-Estèphe
(e.t.h à e.a)

CHÂTEAU PICHON LONGUEVILLE BARON - 1988

2 Bouteilles
GCC2 Pauillac
(étiquette légèrement marquée dont 1 avec accroc)

3 Bouteilles | 160 / 180 €

Lot 1765**Lot 1767****CHÂTEAU RIEUSSEC - 1979**

C1 Sauternes
(B.G.; e.t.h dont 1 e.l.a)

3 Bouteilles | 100 / 120 €

Lot 1768**CHÂTEAU RIEUSSEC - 1976**

C1 Sauternes
(1 B.G-, 1 T.L.B+ et 1 M.E+; e.t.h dont 1 accroc;
c.s dont 1 c.a bas de jupe)

3 Bouteilles | 100 / 120 €

Lot 1769 Lot Panaché (Mixed Lot)**DOMAINE DE LA GAUCHE CREME DE TÊTE - 1990**

1 Bouteille
Sauternes

CHÂTEAU SUDUIRAUT - 1990

1 Bouteille
C1 Sauternes

CÔTES DE BERGERAC THENA Moelleux 2005

1 Bouteille
Château Belles Filles

3 Bouteilles | 70 / 80 €

Lot 1770 Lot Panaché (Mixed Lot)**CHÂTEAU LA LOUVIERE Rouge - 1988?**

1 Bouteille
Pessac-Léognan
(e.q.i millésime partiellement lisible)

CHÂTEAU PAVIE - 1979

1 Bouteille
GCC1B Saint-Emilion
(G.V; e.t.h scotchée; c.a + s.c.a)

CHÂTEAU GAILLARD - 1982

1 Bouteille
Saint-Emilion Grand Cru
(B.G; e.t.h)

CHÂTEAU LES ORMES DE PEZ - 1982

1 Bouteille
Saint-Estèphe
(T.L.B+; e.t.h)

CHÂTEAU CANON - 1985

1 Bouteille
GCC1B Saint-Emilion
(B.G; e.t.h à e.a)

5 Bouteilles | 110 / 120 €

Lot 1771**CHÂTEAU GRUAUD-LAROSE - 1966**

GCC2 Saint-Julien
(réétiquetée?; c.l.s)

1 Bouteille | 90 / 100 €

Lot 1772**CHÂTEAU MOUTON ROTHSCHILD - 1980**

GCC1 Pauillac
(e.t.h à e.a sous adhésif de protection; c.a)

1 Bouteille | 160 / 180 €

Lot 1771**Lot 1773****CHÂTEAU DOISY DAENE - 1944**

Barsac
(M.E+; e.t.h à e.a; c.s légèrement incurvée)

1 Bouteille | 100 / 120 €

Lot 1774**POMMARD - 1976**

Château de Pommard
(Caisse Bois d'origine sans pavillon supérieur)
(11 à 3,2 cm ou mieux et 1 à 3,8 cm; 3 e.t.a dont 1
décollée; c.l.s)

12 Bouteilles | 500 / 550 €

Lot 1775 Lot Panaché (Mixed Lot)**CHÂTEAU DE PITRAY - 2011**

6 Bouteilles
Côtes de Castillon

Lot 1774



CLOS DU MARQUIS - 1990

1 Bouteille
Saint-Julien

CHÂTEAU LAROSE-TRINTAUDON - 2008

3 Bouteilles
Haut-Médoc
(1 étiquette très légèrement marquée)

10 Bouteilles | 100 / 120 €

Lot 1776

I.G.T TOSCANA GUIDALBERTO - 2013

Tenuta San Guido
(Caisse Bois d'origine)

1 Double-Magnum | 100 / 120 €

Lot 1777

CHÂTEAU CARBONNIEUX Blanc - 2010

CC Graves
(Caisse Bois d'origine)

6 Bouteilles | 110 / 120 €

Lot 1778

CHÂTEAU CROIZET BAGES - 2009

GCC5 Pauillac
(Caisse Bois d'origine)

6 Bouteilles | 135 / 150 €

Lot 1779

CHÂTEAU DE RAYNE-VIGNEAU - 1989

C1 Sauternes
(Caisse Bois d'origine)
(1 e.t.h légères à e.t.h)

6 Bouteilles | 210 / 240 €

Lot 1780

CHÂTEAU HAUT-MARBUZET - 1998

Saint-Estèphe

4 Bouteilles | 90 / 100 €

Lot 1781

CHÂTEAU MOUTON ROTHSCHILD - 1983

GCC1 Pauillac
(H.E+; 1 accroc étiquette)

1 Bouteille | 180 / 200 €

Lot 1782

CHÂTEAU MOUTON ROTHSCHILD - 1993

GCC1 Pauillac

1 Bouteille | 280 / 320 €

Lot 1783 Lot Panaché (Mixed Lot)

CHÂTEAU BRANAIRE - 1986

1 Bouteille
GCC4 Saint-Julien
(H.E; e.t.h; c.l.s)

CHÂTEAU GRUAUD LAROSE - 1990

2 Bouteilles
GCC2 Saint-Julien
(T.L.B+ ou mieux; étiquettes très légèrement
marquées + adhésifs côtés)

3 Bouteilles | 180 / 200 €

Lot 1784 Lot Panaché (Mixed Lot)

CHÂTEAU LYNCH BAGES - 1989

1 Bouteille
GCC5 Pauillac
(étiquette très légèrement marquée)

CHÂTEAU LYNCH BAGES - 1990

2 Bouteilles
GCC5 Pauillac
(étiquettes très légèrement marquées)

3 Bouteilles | 550 / 600 €

Lot 1785

**VIN DE PAYS DES BOUCHES-DU-RHÔNE
Rouge - 1994**

Domaine de Trévallon
(T.L.B ou mieux; 1 e.l.a)

3 Bouteilles | 150 / 180 €

Lot 1786 Lot Panaché (Mixed Lot)

CHÂTEAU LEVILLE LAS CASES - 1979

1 Bouteille
GCC2 Saint-Julien
(H.E; e.t.a; c.s)

CHÂTEAU MONTROSE - 1982

2 Bouteilles
GCC2 Saint-Estèphe
(T.L.B+ ou mieux; étiquettes très légèrement
marquées; 1 c.a bas de jupe)

3 Bouteilles | 240 / 270 €

Lot 1783



Lot 1787 Lot Panaché (Mixed Lot)

PAVILLON ROUGE DU CHÂTEAU MARGAUX - 1985

1 Bouteille
Margaux
(étiquette très légèrement marquée; capsule découpée au sommet)

PAVILLON ROUGE DU CHÂTEAU MARGAUX - 1986

2 Bouteilles
Margaux
(T.L.B ou mieux; étiquettes très légèrement marquées)

3 Bouteilles | 270 / 300 €

Lot 1788

CHÂTEAU GRUAUD LAROSE - 1989

GCC2 Saint-Julien
(1 B.G et 1 H.E+)

3 Bouteilles | 200 / 220 €

Lot 1789

CHÂTEAU HAUT-BRION - 1988

GCC1 Graves

2 Bouteilles | 550 / 600 €

Lot 1790

CARRUADES DE LAFITE - 1998

Pauillac
(1 étiquette très légèrement marquée;
1 c.l.s sinon belle)

3 Bouteilles | 400 / 450 €

Lot 1791

CHÂTEAU PAVIE - 1990

GCC1B Saint-Emilion
(T.L.B ou mieux)

3 Bouteilles | 360 / 400 €

Lot 1792

CHÂTEAU LA CONSEILLANTE - 1989

Pomerol
(1 étiquette légèrement marquée et 1 avec accroc;
c.l.s sinon belles)

2 Bouteilles | 400 / 450 €

Lot 1793

CHÂTEAU MONTROSE - 2001

GCC2 Saint-Estèphe
(1 étiquette légèrement marquée et 2 avec accrocs;
accrocs contre-étiquettes)

3 Bouteilles | 180 / 210 €

Lot 1794 Lot Panaché (Mixed Lot)

BÂTARD-MONTRACHET (Grand Cru) 1992

1 Bouteille
Henri Clerc
(e.t.h; clm.s + accrocs)

**PULIGNY-MONTRACHET
LES COMBETTES (1° Cru) - 1995**

1 Bouteille
Henri Clerc
(quelques marques étiquette et collerette)

PULIGNY-MONTRACHET

LES COMBETTES (1° Cru) - 1996

1 Bouteille
Henri Clerc
(quelques marques étiquette et collerette)

3 Bouteilles | 120 / 150 €

Lot 1795 Lot Panaché (Mixed Lot)

CHÂTEAU ANGELUS - 1993

1 Bouteille
GCC Saint-Emilion

CHÂTEAU GRUAUD LAROSE - 1995

2 Bouteilles
GCC2 Saint-Julien
(1 étiquette très légèrement marquée; c.l.s)

3 Bouteilles | 240 / 270 €



Lot 1792

Lot 1799



Lot 1796 Lot Panaché (Mixed Lot)

CHÂTEAU PICHON LONGUEVILLE BARON 1986

1 Bouteille
GCC2 Pauillac

CHÂTEAU PICHON LONGUEVILLE BARON 1988

1 Bouteille
GCC2 Pauillac

CHÂTEAU PAPE CLEMENT Rouge - 1989

1 Bouteille
CC Graves
(B.G; étiquette très légèrement marquée)

3 Bouteilles | 210 / 240 €

Lot 1797

CHÂTEAU CHEVAL BLANC - 1993

GCC1A Saint-Emilion

2 Bouteilles | 440 / 480 €

Lot 1798 Lot Panaché (Mixed Lot)

ROMANEE-SAINT-VIVANT (Grand Cru) 1986

1 Bouteille
Moillard
(e.t.h légères; clm.s)

CLOS DE TART (Grand Cru) - 1994

1 Bouteille
Mommessin
(étiquette légèrement marquée; clm.s; c.l.s)

ECHEZEAUX (Grand Cru) - 1998

1 Bouteille
Georges Noellat
(étiquette très légèrement marquée)

3 Bouteilles | 360 / 400 €

Lot 1799 Lot Panaché (Mixed Lot)

LA GRANDE RUE (Grand Cru) - 1990

1 Bouteille
Domaine François Lamarche
(quelques marques étiquette et collerette)

CHARMES-CHAMBERTIN (Grand Cru) 1990

1 Bouteille
Domaine Henri Perrot-Minot

ECHEZEAUX (Grand Cru) - 2003

1 Bouteille
Georges Noellat
(e.t.h; clm.s)

3 Bouteilles | 400 / 450 €

Lot 1800 Lot Panaché (Mixed Lot)

CHÂTEAU PONTET CANET - 1989

1 Bouteille
GCC5 Pauillac
(étiquette très légèrement marquée)

CHÂTEAU PONTET CANET - 1994

1 Bouteille
GCC5 Pauillac
(étiquette très légèrement marquée + accrocs)

CHÂTEAU PONTET CANET - 1998

3 Bouteilles
GCC5 Pauillac
(étiquettes très légèrement marquées)

5 Bouteilles | 160 / 180 €

Lot 1801 Lot Panaché (Mixed Lot)

CHÂTEAU GISCOURS - 1995

3 Bouteilles
GCC3 Margaux
(quelques marques étiquettes et capsules)

CHÂTEAU GISCOURS - 1999

2 Bouteilles
GCC3 Margaux
(quelques marques étiquettes et capsules)

5 Bouteilles | 180 / 200 €

Lot 1802 Lot Panaché (Mixed Lot)

CHÂTEAU LES ORMES DE PEZ - 1989

2 Bouteilles
Saint-Estèphe
(B.G; c.a)

CHÂTEAU LES ORMES DE PEZ - 2000

2 Bouteilles
Saint-Estèphe

4 Bouteilles | 90 / 100 €

Lot 1803

CHÂTEAU GISCOURS - 1982

GCC3 Margaux
(T.L.B ou mieux; e.t.h à e.l.a)

4 Bouteilles | 200 / 240 €

Lot 1804 Lot Panaché (Mixed Lot)

VOLNAY DES HOSPICES CUVÉE BLONDEAU (1° Cru) - 2002

3 Bouteilles
J.L Aegerter
(1 e.t.h)

VOLNAY SANTENOTS (1° Cru) - 2005

1 Bouteille
R. & P. Bouley

VOLNAY RONCERET (1° Cru) - 2006

1 Bouteille
R. & P. Bouley
(étiquette très légèrement marquée)

VOLNAY CHAMPANS (1° Cru) - 2010

1 Bouteille
R. & P. Bouley

6 Bouteilles | 160 / 180 €

Lot 1806



Lot 1805 Lot Panaché (Mixed Lot)

CHÂTEAU LYNCH BAGES - 1988

2 Bouteilles
GCC5 Pauillac
(quelques marques étiquettes et capsules)

CHÂTEAU LYNCH BAGES - 1995

2 Bouteilles
GCC5 Pauillac
(quelques marques étiquettes et capsules)

CHÂTEAU LYNCH BAGES - 1999

2 Bouteilles
GCC5 Pauillac
(quelques marques étiquettes et capsules)

6 Bouteilles | 450 / 500 €

Lot 1806 Lot Panaché (Mixed Lot)

CHAMBERTIN-CLOS DE BEZE (Grand Cru) - 1983

1 Magnum
Chanson Père & Fils
(3,5 cm; e.t.h à e.l.a; c.m.s; c.l.s)

CHAMBOLLE-MUSIGNY LES CHARMES (1° Cru) - 2002

1 Magnum
Domaine Hervé Sigaut
(étiquette très légèrement marquée sinon parfaite)

CHAMBOLLE-MUSIGNY LES CRAS (1° Cru) - 1986

1 Bouteille
G. Barthod-Noellat
(e.t.h; c.m.s)

3 Flacons | 330 / 360 €

Lot 1807 Lot Panaché (Mixed Lot)

CHÂTEAU PLAIN POINT Cuvée Prestige 1993

1 Bouteille
Fronsac

CHÂTEAU DE RICAUD - 1993

4 Bouteilles
1ères Côtes de Bordeaux
(e.t.a à e.q.i certaines illisibles)

CHÂTEAU LESTAGE-DARQUIER - 1989

1 Bouteille
Moulis
(e.t.h à e.t.a)

6 Bouteilles | 80 / 90 €

Lot 1808

CHÂTEAU LEOVILLE POYFERRE - 2004

GCC2 Saint-Julien
(3 e.t.h légères et 1 e.t.h dont 1 e.l.a et 1 e.a;
contre-étiquettes abîmées; c.l.s)

4 Bouteilles | 160 / 200 €

Lot 1809 Lot Panaché (Mixed Lot)

CARRUADES DE LAFITE - 1990

1 Bouteille
Pauillac
(e.t.h fortes)

CHÂTEAU LA GAFFELIERE - 1994

1 Bouteille
GCC1B Saint-Emilion
(e.t.h à e.t.a)

CHÂTEAU MARQUIS D'ALESME BECKER 1998

1 Bouteille
GCC4 Margaux
(e.t.h à e.a)

3 Bouteilles | 180 / 200 €

Lot 1810 Lot Panaché (Mixed Lot)

CHÂTEAU PICHON LONGUEVILLE BARON 1997

1 Bouteille
GCC2 Pauillac
(e.l.s à e.l.a)

CHÂTEAU TALBOT - 2004

2 Bouteilles
GCC4 Saint-Julien
(e.t.h à e.t.a)

3 Bouteilles | 100 / 120 €

Lot 1811 Lot Panaché (Mixed Lot)

POMMARD CLOS DES EPENEUX - 1979

1 Bouteille
Moillard
(4,2 cm; e.t.h à e.t.a; c.m.a)

BEAUNE CLOS DES MOUCHES Rouge (1° Cru) - 2001

4 Bouteilles
Chanson Père & Fils
(e.t.h à e.l.a; c.m.s)

5 Bouteilles | 110 / 120 €

Lot 1812

BEAUNE CLOS DES MOUCHES Blanc (1° Cru) - 2001

4 Bouteilles
Chanson Père & Fils
(quelques marques étiquettes et collerettes sinon belles)

4 Bouteilles | 160 / 180 €

Lot 1813 Lot Panaché (Mixed Lot)

CHÂTEAU GUIRAUD - 1986

1 Bouteille
C1 Sauternes

COTEAUX CHAMPENOIS BOUZY Rouge - 1990

2 Bouteilles
Pommery
(e.t.h à e.t.a partiellement lisibles)

3 Bouteilles | 80 / 90 €

Lot 1812



Lot 1816



Lot 1824



Lot 1814

CARRUADES DE LAFITE - 1998
Pauillac
(2 étiquettes légèrement marquées et 1 e.l.a)

3 Bouteilles | 400 / 450 €

Lot 1815

CHÂTEAU ANGELUS - 1989
GCC Saint-Emilion
(1 étiquette très légèrement griffée)

3 Bouteilles | 750 / 825 €

Lot 1816

CHÂTEAU BEYCHEVELLE - 2009
GCC4 Saint-Julien
(Caisse Bois d'origine sans pavillon supérieur)
(2 étiquettes très légèrement marquées sinon parfaites)

6 Bouteilles | 420 / 480 €

Lot 1817

CHÂTEAU BRANE CANTENAC - 2012
GCC2 Margaux
(Caisse Bois d'origine)

6 Bouteilles | 210 / 240 €

Lot 1818

CHÂTEAU CHEVAL BLANC - 1999
GCC1A Saint-Emilion

1 Bouteille | 270 / 300 €

Lot 1819

CHÂTEAU GISCOURS - 2005
GCC3 Margaux
(1 étiquette très légèrement marquée et 1 e.t.h légères)

6 Bouteilles | 350 / 400 €

Lot 1820

CHÂTEAU HAUT-BRION - 1964
GCC1 Graves
(4,7 cm; e.t.h; c.s)

1 Bouteille | 160 / 180 €

Lot 1821

CHÂTEAU HAUT-BRION - 1984
GCC1 Graves
(e.l.s à e.l.a)

1 Bouteille | 180 / 200 €

Lot 1822

CHÂTEAU HAUT-BRION - 1994
GCC1 Graves
(1 étiquette très légèrement marquée sinon belle)

2 Bouteilles | 440 / 480 €

Lot 1823

CHÂTEAU HAUT-BRION - 2004

GCC1 Graves

(étiquette très légèrement marquée sinon parfaite)

1 Bouteille | 240 / 260 €

Lot 1824

CHÂTEAU LAFITE ROTHSCHILD - 1988

GCC1 Pauillac

1 Bouteille | 425 / 475 €

Lot 1825

CHÂTEAU LAFITE ROTHSCHILD - 2002

GCC1 Pauillac

1 Bouteille | 400 / 440 €

Lot 1826

CHÂTEAU LAFITE ROTHSCHILD - 2004

GCC1 Pauillac

(1 très légère marque étiquette sinon parfaite)

1 Bouteille | 425 / 475 €

Lot 1827

CHÂTEAU LAFITE ROTHSCHILD - 2007

GCC1 Pauillac

(Caisse Bois d'origine)

1 Bouteille | 450 / 500 €

Lot 1828

CHÂTEAU L'ANGELUS - 1982

GCC Saint-Emilion

(1 T.L.B et 1 H.E+, e.t.h; c.l.s)

2 Bouteilles | 270 / 300 €

Lot 1829

CHÂTEAU LATOUR - 1971

GCC1 Pauillac

(M.E; cla côté jupe)

1 Bouteille | 100 / 120 €

Lot 1830

CHÂTEAU LATOUR - 1989

GCC1 Pauillac

(1 très légère marque étiquette sinon parfaite)

1 Bouteille | 300 / 330 €

Lot 1831

CHÂTEAU LATOUR - 1999

GCC1 Pauillac

2 Bouteilles | 600 / 650 €

Lot 1832

CHÂTEAU LYNCH BAGES - 2008

GCC5 Pauillac

(Caisse Bois d'origine sans pavillon supérieur)

(2 étiquettes très légèrement marquées dont 1 avec accros)

6 Bouteilles | 420 / 480 €

Lot 1833

CHÂTEAU MARGAUX - 1999

GCC1 Margaux

(1 étiquette griffée et 1 e.l.a)

2 Bouteilles | 540 / 600 €

Lot 1834

CHÂTEAU MOUTON ROTHSCHILD - 1988

GCC1 Pauillac

(H.E-; étiquette très légèrement marquée sinon belle; c.l.s)

1 Bouteille | 150 / 160 €

Lot 1835

CHÂTEAU MOUTON ROTHSCHILD - 1993

GCC1 Pauillac

1 Bouteille | 280 / 320 €



Lot 1830



Lot 1837

Lot 1836

CHÂTEAU MOUTON ROTHSCHILD - 1994
GCC1 Pauillac
(e.f.s à e.l.a)

2 Bouteilles | 450 / 500 €

Lot 1837

CHÂTEAU PAPE CLEMENT Rouge - 2005
CC Graves

6 Bouteilles | 660 / 720 €

Lot 1838

CHÂTEAU TALBOT - 2005
GCC4 Saint-Julien
(Caisse Bois d'origine)

6 Bouteilles | 330 / 360 €

Lot 1839

CHÂTEAU TALBOT - 2010
GCC4 Saint-Julien
(quelques très légères marques quelques
étiquettes sinon parfaites)

9 Bouteilles | 450 / 500 €

Lot 1840

CLEMENTIN DE PAPE CLEMENT Rouge
2012
Pessac-Léognan
(Caisse Bois d'origine sans pavillon supérieur)

6 Bouteilles | 120 / 135 €

Lot 1841

CLOS DU MARQUIS - 2008
Saint-Julien
(Caisse Bois d'origine)

6 Bouteilles | 180 / 200 €

Lot 1842

CLOS DU MARQUIS - 2009
Saint-Julien
(Caisse Bois d'origine sans pavillon supérieur)
(3 étiquettes avec 1 accroc)

12 Bouteilles | 500 / 550 €

Lot 1843

PAVILLON ROUGE DU CHÂTEAU
MARGAUX - 2006
Margaux
(2 étiquettes très légèrement marquées et 1 éti-
quette légèrement marquée)

3 Bouteilles | 270 / 300 €

Lot 1844

PETRUS - 1993
Pomerol
(légère marque capsule)

1 Bouteille | 1300 / 1400 €

Lot 1845

NAPA VALLEY OPUS ONE - 2005
Mondavi-Rothschild
(étiquette très légèrement marquée à e.l.a)

1 Bouteille | 200 / 220 €



Lot 1844

Lot 1845**Lot 1846**

CHÂTEAU CARBONNIEUX Blanc - 2005
CC Graves
(Caisse Bois d'origine)

6 Bouteilles | 180 / 200 €

Lot 1847

CHÂTEAU D'YQUEM - 1994
C1 Supérieur Sauternes

3 1/2 Bouteilles | 240 / 270 €

Lot 1848

CHÂTEAU D'YQUEM - 1999
C1 Supérieur Sauternes

3 1/2 Bouteilles | 240 / 270 €

Lot 1849

CHÂTEAU D'YQUEM - 2002
C1 Supérieur Sauternes

6 1/2 Bouteilles | 450 / 500 €

Lot 1850

CHÂTEAU D'YQUEM - 2006
C1 Supérieur Sauternes

1 Bouteille | 200 / 220 €

Lot 1851

CHÂTEAU LAFAURIE PEYRAGUEY - 2006
C1 Sauternes
(étiquettes très légèrement marquées dont 2 avec accroc)

9 Bouteilles | 210 / 240 €



Lot 1853

Lot 1852

CHÂTEAU LAFAURIE PEYRAGUEY - 2007
C1 Sauternes
(étiquettes très légèrement marquées dont 1 avec accroc)

6 Bouteilles | 150 / 180 €

Lot 1853

ECHÉZEAUX (Grand Cru) - 1999
Dominique Laurent
(e.l.a sinon belle)

1 Magnum | 240 / 270 €

Lot 1854

GEVREY-CHAMBERTIN - 2013
Chanson Père & Fils
(3 e.a et 1 e.t.a)

6 Bouteilles | 110 / 120 €

Lot 1855

ROMANÉE-SAINT-VIVANT (Grand Cru)
1966
Domaine de la Romanée-Conti
(4,7 cm; e.t.h fortes à e.a; clm.s; c.s)

1 Bouteille | 300 / 400 €

Lot 1856

SAVIGNY-LES-BEAUNE LES LAVIERES
Rouge (1° Cru) - 2000
Pierre Bitouzet
(e.t.h légères à e.t.h dont 1 e.a)

6 Bouteilles | 100 / 120 €

Lot 1857

CORTON-CHARLEMAGNE (Grand Cru)
1947
Louis Violland
(étiquettes très légèrement marquées; présence de voltigeurs)

1 Bouteille | 150 / 200 €

Lot 1857

**Lot 1858**

MONTRACHET (Grand Cru) - 1987
Prieuré de Saint-Etienne
(étiquette légèrement marquée; c.l.s)

1 Bouteille | 100 / 120 €

Lot 1859

PULIGNY-MONTRACHET LES REFERTS
(1° Cru) - 2014
Vincent Girardin

6 Bouteilles | 240 / 270 €

Lot 1860

SAINT-AUBIN LES MURGERS DES DENTS
DE CHIEN Blanc (1° Cru) - 2015
Vincent Girardin
(quelques marques étiquettes sinon belles)

6 Bouteilles | 180 / 210 €

Lot 1861

ARBOIS VIN JAUNE - 1969

F.V Arbois
(1 T.L.B, 2 B+ et 2 B; étiquettes très légèrement marquées à e.t.h légères; c.l.s)

6 Bouteilles | 200 / 250 €

Lot 1862

ARBOIS VIN JAUNE - 1985

Roger Lornet
(étiquettes très légèrement marquées à e.t.h dont quelques e.l.a.; c.l.s sinon belles)

6 Bouteilles | 360 / 420 €

Lot 1863

CHÂTEAU-CHALON - 1986

Berthet-Bondet

6 Bouteilles | 420 / 480 €

Lot 1864

CHÂTEAU-CHALON - 1989

Jean Bourdy
(étiquettes très légèrement marquées dont 1 e.l.a)

3 Bouteilles | 180 / 210 €

Lot 1865

CHÂTEAU-CHALON - 1970

Jean Bourdy
(2 M.E, 3 B et 1 V; quelques marques étiquettes et capsules)

6 Bouteilles | 180 / 200 €

Lot 1866 Lot Panaché (Mixed Lot)

RICHEBOURG (Grand Cru) - 1985

1 Bouteille
Gros Frère & Sœur

RICHEBOURG (Grand Cru) - 1986

1 Bouteille
Gros Frère & Sœur
(e.t.h à e.l.a côté)

2 Bouteilles | 550 / 600 €

Lot 1864



Lot 1866

Lot 1867 Lot Panaché (Mixed Lot)

CHÂTEAU TALBOT - 2008

4 Bouteilles
GCC4 Saint-Julien
(étiquettes très légèrement marquées dont 1 avec accrocs)

CHÂTEAU TALBOT - 2009

2 Bouteilles
GCC4 Saint-Julien
(étiquettes très légèrement marquées dont 1 e.l.a)

6 Bouteilles | 270 / 300 €

Lot 1868 Lot Panaché (Mixed Lot)

CHÂTEAU BEYCHEVELLE - 1988

2 Bouteilles
GCC4 Saint-Julien
(1 B.G et 1 T.L.B-)

CHÂTEAU BEYCHEVELLE - 1995

2 Bouteilles
GCC4 Saint-Julien
(1 étiquette très légèrement marquée et 1 avec accrocs et inscriptions manuscrites)

CHÂTEAU GLORIA - 2010

2 Bouteilles
Saint-Julien

6 Bouteilles | 200 / 220 €

Lot 1869 Lot Panaché (Mixed Lot)

CHÂTEAU CAILLOU - 1990

3 Bouteilles
C2 Sauternes
(T.L.B ou mieux; e.t.h légères; c.s dont 2 s.c.a voire suintantes)

CHÂTEAU CAILLOU - 1989

1 Bouteille
C2 Sauternes
(B.G; e.t.h)

CHÂTEAU RIEUSSEC - 1980

1 Bouteille
C1 Sauternes
(étiquette très légèrement marquée sinon belle)

CHÂTEAU LES JUSTICES - 1988

1 Bouteille
Sauternes
(B.G; étiquette très légèrement marquée)

6 Bouteilles | 125 / 150 €

Lot 1870 Lot Panaché (Mixed Lot)

CHÂTEAU SUDUIRAUT - 2007

5 Bouteilles

C1 Sauternes

(étiquettes légèrement marquées)

CHÂTEAU LAFAURIE PEYRAGUEY - 2007

1 Bouteille

C1 Sauternes

(e.t)

6 Bouteilles | 180 / 210 €

Lot 1871 Lot Panaché (Mixed Lot)

CHÂTEAU SUDUIRAUT - 1983

1 Bouteille

C1 Sauternes

(H.E; e.t.h fortes)

CHÂTEAU SUDUIRAUT - 1990

4 Bouteilles

C1 Sauternes

(étiquettes très légèrement marquées)

CHÂTEAU LAFAURIE PEYRAGUEY - 2004

1 Bouteille

C1 Sauternes

(étiquette très légèrement marquée)

6 Bouteilles | 225 / 250 €

Lot 1872 Lot Panaché (Mixed Lot)

CHÂTEAU SUDUIRAUT - 2003

3 Bouteilles

C1 Sauternes

(e.l.s dont 1 avec accroc)

CHÂTEAU SUDUIRAUT - 2006

3 Bouteilles

C1 Sauternes

(étiquettes très légèrement marquées)

6 Bouteilles | 180 / 210 €

Lot 1873 Lot Panaché (Mixed Lot)

CHÂTEAU CLOS HAUT-PEYRAGUEY - 1990

1 Bouteille

C1 Sauternes

(étiquette très légèrement marquée)

Lot 1876



CHÂTEAU RABAUD-PROMIS - 1996

3 Bouteilles

C1 Sauternes

(1 B.G; étiquettes très légèrement marquées)

CHÂTEAU RABAUD-PROMIS - 2003

2 Bouteilles

C1 Sauternes

(B.G; 1 accroc sur 1 étiquette)

6 Bouteilles | 180 / 200 €

Lot 1874 Lot Panaché (Mixed Lot)

CHÂTEAU GUIRAUD - 2005

4 Bouteilles

C1 Sauternes

CHÂTEAU GUIRAUD - 2007

2 Bouteilles

C1 Sauternes

6 Bouteilles | 160 / 180 €

Lot 1875 Lot Panaché (Mixed Lot)

CHÂTEAU DE RAYNE-VIGNEAU - 1985

2 Bouteilles

C1 Sauternes

(1 T.L.B+ et 1 T.L.B-; e.t.h légères)

CHÂTEAU DE RAYNE-VIGNEAU - 1997

2 Bouteilles

C1 Sauternes

(étiquettes très légèrement marquées)

CHÂTEAU DE RAYNE-VIGNEAU - 2005

1 Bouteille

C1 Sauternes

CHÂTEAU GUIRAUD - 1994

1 Bouteille

C1 Sauternes

6 Bouteilles | 160 / 180 €

Lot 1876 Lot Panaché (Mixed Lot)

CHÂTEAU D'YQUEM - 1994

1 Bouteille

C1 Supérieur Sauternes

CHÂTEAU D'YQUEM - 1999

1 Bouteille

C1 Supérieur Sauternes

CHÂTEAU D'YQUEM - 2002

1 Bouteille

C1 Supérieur Sauternes

(étiquette très légèrement marquée sinon parfaite)

3 Bouteilles | 480 / 540 €

Lot 1877 Lot Panaché (Mixed Lot)

CHÂTEAU D'YQUEM - 1984

1 Bouteille

C1 Supérieur Sauternes

(B.G-; étiquette très légèrement marquée)

CHÂTEAU D'YQUEM - 1987

1 Bouteille

C1 Supérieur Sauternes

(T.L.B; étiquette très légèrement marquée)

CHÂTEAU D'YQUEM - 1991

1 Bouteille

C1 Supérieur Sauternes

(B.G; étiquette très légèrement marquée)

3 Bouteilles | 450 / 500 €

Lot 1878 Lot Panaché (Mixed Lot)

CHÂTEAU GRUAUD LAROSE - 2006

4 Bouteilles
GCC2 Saint-Julien
(1 e.l.s et 1 e.t)

CHÂTEAU DUCRU-BEAUCAILLOU - 2002

2 Bouteilles
GCC2 Saint-Julien

6 Bouteilles | 300 / 330 €

Lot 1879 Lot Panaché (Mixed Lot)

CHÂTEAU-CHALON - 1964

2 Bouteilles
Jean Bourdy

CHÂTEAU-CHALON - 1970

1 Bouteille
Jean Bourdy
(T.L.B; e.t.h; c.l.s)

3 Bouteilles | 300 / 330 €

Lot 1880 Lot Panaché (Mixed Lot)

PULIGNY-MONTRACHET
LES DEMOISELLES (1° Cru) - 2005

2 Bouteilles
Domaine Guy Amiot
(1 e.l.s sinon belle)

PULIGNY-MONTRACHET
CLOS DE LA MOUCHERE (1° Cru) - 2007

4 Bouteilles
Domaine Henri Boillot
(étiquettes très légèrement marquées sinon belles)

6 Bouteilles | 270 / 300 €

Lot 1881 Lot Panaché (Mixed Lot)

CLOS DE LA ROCHE (Grand Cru) - 2003

1 Bouteille
Dominique Laurent
(étiquette très légèrement marquée)

CLOS DE VOUGEOT (Grand Cru) - 2007

1 Bouteille
Dominique Laurent
(accroc étiquette)

Lot 1883



CLOS-SAINT-DENIS (Grand Cru) - 2007

1 Bouteille
Dominique Laurent
(clm.accroc)

3 Bouteilles | 280 / 320 €

Lot 1882 Lot Panaché (Mixed Lot)

CHÂTEAU CANTENAC BROWN - 1996

1 Bouteille
GCC3 Margaux

CHÂTEAU CANTENAC BROWN - 1998

2 Bouteilles
GCC3 Margaux

CHÂTEAU CANTENAC BROWN - 2008

3 Bouteilles
GCC3 Margaux
(2 étiquettes avec 1 accroc)

6 Bouteilles | 180 / 210 €

Lot 1883 Lot Panaché (Mixed Lot)

CÔTES DU JURA VIN JAUNE - 1990

4 Bouteilles
Claude Rousselet-Pailley
(e.t.h)

CHÂTEAU-CHALON VOILE N° 6 - NM

2 Bouteilles
François Rousset-Martin

6 Bouteilles | 225 / 250 €

Lot 1884 Lot Panaché (Mixed Lot)

PULIGNY-MONTRACHET
CLOS DE LA MOUCHERE (1° Cru) - 2008

4 Bouteilles
Domaine Henri Boillot

PULIGNY-MONTRACHET LES PERRIERES
(1° Cru) - 2008

1 Bouteille
Domaine Henri Boillot

CHASSAGNE-MONTRACHET MORGEOT
Blanc (1° Cru) - 1996

1 Bouteille
Vincent Girardin

6 Bouteilles | 270 / 300 €

Lot 1885 Lot Panaché (Mixed Lot)

CHÂTEAU RAYMOND LAFON - 2010

2 Bouteilles
Sauternes

CHÂTEAU DE LA GARDE - 2005

1 Magnum
Bordeaux
(Caisse Bois d'origine)

3 Flacons | **70 / 80 €**

Lot 1886 Lot Panaché (Mixed Lot)

CHÂTEAU BRANE CANTENAC - 2006

5 Bouteilles
GCC2 Margaux
(2 étiquettes très légèrement marquées)

CHÂTEAU SIRAN - 2010

1 Bouteille
Margaux
(e.t.a)

6 Bouteilles | **180 / 200 €**

Lot 1887 Lot Panaché (Mixed Lot)

CHÂTEAU SMITH HAUT LAFITTE Blanc 1999

1 Bouteille
CC Graves

CHÂTEAU SMITH HAUT LAFITTE Blanc 2003

1 Bouteille
CC Graves
(e.t.a)

CHÂTEAU SMITH HAUT LAFITTE Blanc 2011

4 Bouteilles
CC Graves
(2 étiquettes avec accroc)

6 Bouteilles | **200 / 220 €**

Lot 1888 Lot Panaché (Mixed Lot)

CHÂTEAU GISCOURS - 1995

3 Bouteilles
GCC3 Margaux

CHÂTEAU GISCOURS - 2000

1 Bouteille
GCC3 Margaux
(étiquette très légèrement marquée sinon parfaite)

CHÂTEAU GISCOURS - 2009

2 Bouteilles
GCC3 Margaux
(quelques marques étiquettes)

5 Bouteilles | **210 / 240 €**

Lot 1889 Lot Panaché (Mixed Lot)

CHÂTEAU PAPE CLEMENT Rouge - 2003

2 Bouteilles
CC Graves
(étiquettes très légèrement marquées)

CHÂTEAU PAPE CLEMENT Rouge - 2007

1 Bouteille
CC Graves
(e.l.s)

CHÂTEAU PAPE CLEMENT Rouge - 2009

3 Bouteilles
CC Graves

6 Bouteilles | **300 / 330 €**

Lot 1890 Lot Panaché (Mixed Lot)

ARBOIS VIN JAUNE - 1966

3 Bouteilles
FV Arbois
(2 T.L.B et 1 H.E; e.t.h; c.s)

ARBOIS VIN JAUNE - 1967

1 Bouteille
FV Arbois
(e.t.h; c.l.s)

ARBOIS VIN JAUNE - 1971

2 Bouteilles
FV Arbois
(1 T.L.B+ et 1 H.E+; e.t.h légères; c.l.s)

6 Bouteilles | **250 / 280 €**

Lot 1891 Lot Panaché (Mixed Lot)

CHÂTEAU GISCOURS - 1992

1 Bouteille
GCC3 Margaux
(étiquette légèrement marquée)

CHÂTEAU GISCOURS - 2007

3 Bouteilles
GCC3 Margaux
(1 étiquette très légèrement marquée et 2 e.l.s dont 1 avec accroc)

CHÂTEAU GISCOURS - 2011

2 Bouteilles
GCC3 Margaux
(1 étiquette très légèrement marquée)

6 Bouteilles | **180 / 210 €**

Lot 1892 Lot Panaché (Mixed Lot)

CORTON LES RENARDES (Grand Cru) 1986

1 Bouteille
Robert Gibourg
(3 cm; e.t.h; c.l.s)

CORTON LES MARECHAUDES (Grand Cru) - 2005

5 Bouteilles
Pierre Bitouzet
(e.l.s dont 2 e.l.a)

6 Bouteilles | **135 / 150 €**

Lot 1893 Lot Panaché (Mixed Lot)

ARBOIS VIN JAUNE - 1978

3 Bouteilles
Rolet Père & Fils
(e.t.h à e.a dont 1 millésime illisible)

ARBOIS VIN JAUNE - 1979

2 Bouteilles
Rolet Père & Fils
(1 T.L.B et 1 M.E; e.t.h à e.l.a)

ARBOIS VIN JAUNE - 1982

1 Bouteille
Rolet Père & Fils
(e.t.h à e.l.a)

6 Bouteilles | **240 / 270 €**

Lot 1894 Lot Panaché (Mixed Lot)

CHÂTEAU PICHON LONGUEVILLE BARON 2003

2 Bouteilles
GCC2 Pauillac
(1 accroc étiquette)

CHÂTEAU PICHON LONGUEVILLE BARON 2012

2 Bouteilles
GCC2 Pauillac

CHÂTEAU BEYCHEVELLE - 2004

2 Bouteilles
GCC4 Saint-Julien
(accrocs étiquettes)

6 Bouteilles | **300 / 330 €**

Lot 1893**Lot 1895** Lot Panaché (Mixed Lot)**MEURSAULT - 2010**

4 Bouteilles
 Domaine Matrot
 (quelques marques étiquettes)

SAINT-AUBIN LA CHATENIERE Blanc (1° Cru) - 2012

2 Bouteilles
 Vincent Girardin
 (étiquettes très légèrement marquées)

6 Bouteilles | 135 / 150 €

Lot 1896 Lot Panaché (Mixed Lot)**CHÂTEAU FOMBRAUGE - 2008**

2 Bouteilles
 Saint-Emilion Grand Cru
 (e.t.h dont 1 e.a)

CHÂTEAU FOMBRAUGE - 2010

3 Bouteilles
 Saint-Emilion Grand Cru
 (étiquettes très légèrement marquées)

CHÂTEAU FOMBRAUGE - 2014

1 Bouteille
 Saint-Emilion Grand Cru

6 Bouteilles | 125 / 140 €

Lot 1897 Lot Panaché (Mixed Lot)**CHÂTEAU PONTET CANET - 2002**

1 Bouteille
 GCC5 Pauillac
 (étiquette très légèrement marquée)

CHÂTEAU PONTET CANET - 2003

1 Bouteille
 GCC5 Pauillac
 (étiquette très légèrement marquée)

CHÂTEAU PONTET CANET - 2006

1 Bouteille
 GCC5 Pauillac
 (étiquette très légèrement marquée)

CHÂTEAU GRUAUD LAROSE - 2004

3 Bouteilles
 GCC2 Saint-Julien
 (quelques marques étiquettes)

6 Bouteilles | 280 / 320 €

Lot 1898 Lot Panaché (Mixed Lot)**CHÂTEAU TALBOT - 1996**

3 Bouteilles
 GCC4 Saint-Julien
 (1 e.l.s + accroc)

CHÂTEAU TALBOT - 2000

2 Bouteilles
 GCC4 Saint-Julien
 (étiquettes très légèrement marquées)

CHÂTEAU TALBOT - 2003

1 Bouteille
 GCC4 Saint-Julien
 (e.t.h légères)

6 Bouteilles | 270 / 300 €

Lot 1899 Lot Panaché (Mixed Lot)**CHÂTEAU CLERC MILON - 2002**

1 Bouteille
 GCC5 Pauillac
 (e.l.s)

CHÂTEAU PAPE CLEMENT Rouge - 2012

3 Bouteilles
 CC Graves
 (étiquettes très légèrement marquées)

CHÂTEAU PAPE CLEMENT Rouge - 2014

2 Bouteilles
 CC Graves
 (1 étiquette très légèrement marquée)

6 Bouteilles | 270 / 300 €

Lot 1900 Lot Panaché (Mixed Lot)**CHÂTEAU BEYCHEVELLE - 1999**

5 Bouteilles
 GCC4 Saint-Julien
 (étiquettes très légèrement marquées)

CHÂTEAU BEYCHEVELLE - 2003

1 Bouteille
 GCC4 Saint-Julien
 (e.l.s)

6 Bouteilles | 240 / 270 €

Lot 1901 Lot Panaché (Mixed Lot)**CHÂTEAU CROIZET BAGES - 1996**

5 Bouteilles
 GCC5 Pauillac
 (4 étiquettes très légèrement marquées sinon belles et 1 e.t.h à e.l.a)

CHÂTEAU LYNCH BAGES - 2007

1 Bouteille
 GCC5 Pauillac
 (étiquette très légèrement marquée)

6 Bouteilles | 160 / 180 €

Lot 1902 Lot Panaché (Mixed Lot)

CHÂTEAU LYNCH BAGES - 1994

1 Bouteille
GCC5 Pauillac
(quelques marques étiquette)

CHÂTEAU LYNCH BAGES - 1995

1 Bouteille
GCC5 Pauillac

CHÂTEAU LYNCH BAGES - 2005

2 Bouteilles
GCC5 Pauillac
(dont 1 avec accrocs)

CHÂTEAU LYNCH BAGES - 2009

2 Bouteilles
GCC5 Pauillac

6 Bouteilles | 500 / 550 €

Lot 1903 Lot Panaché (Mixed Lot)

CHÂTEAU SMITH HAUT LAFITTE Rouge 1999

1 Bouteille
CC Graves
(e.l.a)

CHÂTEAU SMITH HAUT LAFITTE Rouge 2007

5 Bouteilles
CC Graves
(2 e.l.a sinon belles)

6 Bouteilles | 240 / 270 €

Lot 1904 Lot Panaché (Mixed Lot)

CHÂTEAU SMITH HAUT LAFITTE Rouge 2006

3 Bouteilles
CC Graves

CHÂTEAU SMITH HAUT LAFITTE Rouge 2012

3 Bouteilles
CC Graves
(2 étiquettes avec 1 accroc)

6 Bouteilles | 270 / 300 €

Lot 1905 Lot Panaché (Mixed Lot)

CHÂTEAU GISCOURS - 2004

1 Bouteille
GCC3 Margaux
(étiquette très légèrement marquée)

Lot 1902



CHÂTEAU GISCOURS - 2008

5 Bouteilles
GCC3 Margaux
(1 étiquette très légèrement marquée)

6 Bouteilles | 180 / 210 €

Lot 1906 Lot Panaché (Mixed Lot)

CHÂTEAU MONTROSE - 1975

1 Magnum
GCC2 Saint-Estèphe
(e.l.s)

CHÂTEAU BATAILLEY - 1990

1 Magnum
GCC5 Pauillac
(étiquette très légèrement marquée)

CHÂTEAU SOCIANDO MALLET - 2010

1 Magnum
Haut-Médoc
(e.a)

3 Magnums | 160 / 180 €

Lot 1907 Lot Panaché (Mixed Lot)

CHÂTEAU LEOVILLE LAS CASES - 2007

1 Bouteille
GCC2 Saint-Julien
(griffes étiquette)

CHÂTEAU LEOVILLE LAS CASES - 2011

2 Bouteilles
GCC2 Saint-Julien
(étiquettes très légèrement marquées)

3 Bouteilles | 200 / 220 €

Lot 1908 Lot Panaché (Mixed Lot)

CHÂTEAU BEYCHEVELLE - 2008

3 Bouteilles
GCC4 Saint-Julien
(e.l.s dont 2 e.l.a)

CHÂTEAU BEYCHEVELLE - 2012

3 Bouteilles
GCC4 Saint-Julien
(2 étiquettes très légèrement marquées)

6 Bouteilles | 240 / 270 €

Lot 1907



Lot 1909 Lot Panaché (Mixed Lot)

CHÂTEAU BEYCHEVELLE - 2006

4 Bouteilles
GCC4 Saint-Julien
(étiquettes très légèrement marquées sinon parfaites)

CHÂTEAU BEYCHEVELLE - 2009

2 Bouteilles
GCC4 Saint-Julien
(1 e.l.s)

6 Bouteilles | 270 / 300 €

Lot 1910 Lot Panaché (Mixed Lot)

CHÂTEAU CLOS FOURTET - 2007

1 Bouteille
GCC1B Saint-Emilion
(étiquette très légèrement marquée)

CHÂTEAU BEAU-SEJOUR BECOT - 2006

3 Bouteilles
GCC1B Saint-Emilion
(e.l.s)

CHÂTEAU BEAU-SEJOUR BECOT - 2011

2 Bouteilles
GCC1B Saint-Emilion
(1 étiquette très légèrement marquée et 1 e.l.s)

6 Bouteilles | 180 / 210 €

Lot 1911 Lot Panaché (Mixed Lot)

SARGET DE GRUAUD LAROSE - 2010

5 Bouteilles
Saint-Julien

LES FIEFS DE LAGRANGE - 2005

2 Bouteilles
Saint-Julien
(1 accroc sur 1 étiquette)

CHÂTEAU DASSAULT - 1989

1 Bouteille
GCC Saint-Emilion
(accroc étiquette)

CHÂTEAU CARBONNIEUX Rouge - 1988

1 Bouteille
CC Graves
(B.G; étiquette très légèrement marquée)

CHÂTEAU CARBONNIEUX Rouge - 2006

1 Bouteille
CC Graves
(accroc étiquette)

CHÂTEAU SMITH HAUT LAFITTE Rouge - 1988

1 Bouteille
CC Graves
(e.t.h)

SAINT-EMILION - 2005

1 Bouteille
Sté Civile du Cheval Blanc
(étiquette très légèrement marquée)

12 Bouteilles | 200 / 220 €

Lot 1912 Lot Panaché (Mixed Lot)

SAUTERNES CUVÉE D'EXCEPTION - 2005

5 Bouteilles
Dourthe

CHÂTEAU LARRIVET HAUT-BRION Blanc 2013

2 Bouteilles
Pessac-Léognan

CHÂTEAU LARRIVET HAUT-BRION Blanc 2007

2 Bouteilles
Pessac-Léognan

CHÂTEAU LA LOUVIERE Blanc - 2009

2 Bouteilles
Pessac-Léognan
(1 e.l.a)

DOMAINE DES CAILLOUX - 1988

1 Bouteille
Bordeaux Supérieur
(e.t.h)

12 Bouteilles | 160 / 180 €

Lot 1913 Lot Panaché (Mixed Lot)

RULLY RABOURCE Blanc (1° Cru) - 2013

4 Bouteilles
Paul Michel
(étiquettes très légèrement marquées)

SAINT-ROMAIN Blanc - 1997

1 Bouteille
Léon Gérard
(e.t.h à e.l.a; c/m.s)

RULLY RABOURCE Rouge (1° Cru) - 2013

1 Bouteille
Paul Michel

MONTHELIE LES CHAMPS FULLIOT Blanc - 1995

1 Bouteille
Paul Garaudet
(e.t)

MONTHELIE BLANC - 1997

3 Bouteilles
Georges Garaudet
(e.f.s dont 1 e.l.a)

SAVIGNY-LES-BEAUNE Blanc - 2004

2 Bouteilles
Genot-Boulangier
(e.t.h à e.t)

12 Bouteilles | 100 / 120 €

Lot 1914 Lot Panaché (Mixed Lot)

CHÂTEAU PRIEURE-LICHINE - 1988

2 Bouteilles
GCC4 Margaux
(T.L.B+ ou mieux; e.t.h à e.l.a)

Lot 1914



CHÂTEAU PRIEURE-LICHINE - 2000

1 Bouteille
GCC4 Margaux
(étiquette légèrement marquée)

CHÂTEAU PRIEURE-LICHINE - 2004

2 Bouteilles
GCC4 Margaux
(e.l.a)

CHÂTEAU PRIEURE-LICHINE - 2005

5 Bouteilles
GCC4 Margaux
(e.l.s + accros)

CHÂTEAU MARQUIS DE TERME - 2003

1 Bouteille
GCC4 Margaux
(e.t.h)

CHÂTEAU RAUZAN-GASSIES - 2002

1 Bouteille
GCC2 Margaux
(e.l.s à e.a)

12 Bouteilles | 360 / 400 €

Lot 1915 Lot Panaché (Mixed Lot)

CHÂTEAU BELGRAVE - 2009

6 Bouteilles
GCC5 Haut-Médoc
(quelques très légères marques quelques étiquettes sinon parfaites)

CHÂTEAU BELGRAVE - 2010

6 Bouteilles
GCC5 Haut-Médoc
(quelques très légères marques quelques étiquettes sinon parfaites)

12 Bouteilles | 300 / 330 €

Lot 1916 Lot Panaché (Mixed Lot)

CHÂTEAU COUHINS-LURTON Blanc - 2005

3 Bouteilles
CC Graves
(étiquettes très légèrement marquées à e.l.a)

CHÂTEAU COUHINS-LURTON Blanc - 2006

3 Bouteilles
CC Graves
(étiquettes très légèrement marquées à e.l.a)

CHÂTEAU COUHINS-LURTON Blanc - 2008

1 Bouteille
CC Graves
(e.t.h)

CHÂTEAU COUHINS-LURTON Blanc - 2010

5 Bouteilles
CC Graves
(étiquettes très légèrement marquées)

12 Bouteilles | 180 / 200 €

Lot 1917 Lot Panaché (Mixed Lot)

CÔTES DU JURA VIN JAUNE - 1982

1 Bouteille
J.M Butin
(étiquette légèrement marquée)

ARBOIS VIN JAUNE - 1983

4 Bouteilles
Rolet Père & Fils
(e.t.h à e.l.a)

ARBOIS VIN JAUNE - 1990

1 Bouteille
Rolet Père & Fils
(étiquette très légèrement marquée)

6 Bouteilles | 225 / 250 €

Lot 1918 Lot Panaché (Mixed Lot)

ARBOIS VIN JAUNE - 1979

2 Bouteilles
Henri Maire
(étiquettes très légèrement marquées)

ARBOIS VIN JAUNE - 1987

1 Bouteille
Auguste Pirou
(étiquette très légèrement marquée)

ARBOIS VIN JAUNE - 1990

1 Bouteille
Auguste Pirou
(étiquette très légèrement marquée)

CÔTES DU JURA VIN JAUNE - 1993

1 Bouteille
Trésy
(c.a)

CÔTES DU JURA VIN JAUNE - 2006

1 Bouteille
Badoz
(e.l.a)

6 Bouteilles | 180 / 200 €

Lot 1919 Lot Panaché (Mixed Lot)

ARBOIS VIN JAUNE - 1988

1 Bouteille
Frédéric Lornet

ARBOIS VIN JAUNE - 1988

1 Bouteille
André & Mireille Tissot

ARBOIS VIN JAUNE - 1990

1 Bouteille
Jacques Puffeney
(étiquette très légèrement marquée)

ARBOIS VIN JAUNE
CUVEE DE LA CONFRERIE - 1990

1 Bouteille
Lucien Aviet
(e.t)

CÔTES DU JURA VIN JAUNE - 1999

1 Bouteille
Grand Frères

6 Bouteilles | 270 / 300 €

Lot 1920 Lot Panaché (Mixed Lot)

CHÂTEAU-CHALON - 1982

1 Bouteille
Courbet J.M
(étiquette légèrement marquée)

CHÂTEAU-CHALON - 1985

1 Bouteille
D. & P. Chalandard
(e.t.h à e.l.a)

CHÂTEAU-CHALON - 1990

1 Bouteille
Courbet J.M
(e.a)

CHÂTEAU-CHALON CAVES DES NIECES -
2000

2 Bouteilles
Berthet-Bondet

CHÂTEAU-CHALON
CUVEE DE L'AVALEUR DE VENT - 2006

1 Bouteille
Salvadori

6 Bouteilles | 210 / 240 €

Lot 1921 Lot Panaché (Mixed Lot)

ARBOIS VIN JAUNE - 1987

3 Bouteilles
F.V Arbois
(2 étiquettes très légèrement marquées et 1 e.t)

ARBOIS VIN JAUNE - 1993

1 Bouteille
F.V Arbois

ARBOIS VIN JAUNE - 1994

1 Bouteille
Frédéric Lornet

CHÂTEAU-CHALON - 2007

1 Bouteille
F.V Voiteur

6 Bouteilles | 180 / 200 €

Lot 1922 Lot Panaché (Mixed Lot)

CHÂTEAU-CHALON - 2000

1 Bouteille
Désiré Petit
(étiquette très légèrement marquée)

CHÂTEAU-CHALON - 2000

2 Bouteilles
Caves de la Muyre
(1 e.t.h)

ARBOIS PUPILLIN VIN JAUNE - 2004

2 Bouteilles
Désiré Petit
(e.a)

CHÂTEAU-CHALON - 2004

1 Bouteille
Désiré Petit

6 Bouteilles | 225 / 250 €

Lot 1923 Lot Panaché (Mixed Lot)

MEURSAULT PORUSOT (1° Cru) - 2014

1 Bouteille
Domaine Roulot
(étiquette très légèrement marquée)

Lot 1923



**CORTON-CHARLEMAGNE (Grand Cru)
2007**

1 Bouteille
P. Charlopin-Parizot
(étiquette très légèrement marquée et
contre-étiquette avec accrocs)

2 Bouteilles | 300 / 330 €

Lot 1924 Lot Panaché (Mixed Lot)

MERCUREY Rouge - 1979

1 Bouteille
R. Dureuil-Janthial

MERCUREY CLOS DES BARRAULTS

Rouge - 1979

1 Bouteille
Dorier-Duparet
(e.l.a)

RULLY Rouge - 1979

1 Bouteille
R. Dureuil-Janthial

BEAUNE 1er CRU Rouge - 1979

1 Bouteille
Poulet Père & Fils
(e.t.h; clm.a)

SAINT-AUBIN 1er CRU Rouge - 1999

1 Bouteille
Michel Lamanthe
(e.t.h légères)

5 Bouteilles | 80 / 90 €

Lot 1925 Lot Panaché (Mixed Lot)

MOREY-SAINT-DENIS - 1982

1 Bouteille
B. Peirazeau-Groffier
(e.t.a)

**MOREY-SAINT-DENIS CLOS BAULET
(1° Cru) - 2007**

2 Bouteilles
Dominique Laurent
(accrocs étiquettes)

**GEVREY-CHAMBERTIN «CŒUR DE FER»
- 2010**

2 Bouteilles
Frédéric Magnien
(e.l.s à e.l.a)

**CHAMBOLLE-MUSIGNY «CŒUR DE
PIERRES» - 2010**

1 Bouteille
Frédéric Magnien
(e.t.h légères)

6 Bouteilles | 150 / 180 €

Lot 1926 Lot Panaché (Mixed Lot)

**CORTON LES COMBES Rouge (Grand Cru)
1996**

1 Magnum
Génot-Boulangier
(e.l.a)

**CORTON LES COMBES Rouge (Grand Cru)
2000**

1 Magnum
Génot-Boulangier
(e.a)

POMMARD PREMIER CRU VIEILLES

VIGNES - 2003

1 Magnum
Dominique Laurent

3 Magnums | 160 / 180 €

Lot 1927 Lot Panaché (Mixed Lot)

**BIENVENUES-BÂTARD-MONTRACHET
(Grand Cru) - 1986**

1 Bouteille
Prieuré de Saint-Etienne
(3,5 cm; e.t.h légères)

**CHASSAGNE-MONTRACHET
LES VERGERS Blanc (1° Cru) - 1986**

1 Bouteille
Prieuré de Saint-Etienne
(e.l.a)

**CHASSAGNE-MONTRACHET
LES CHAMPS-GAIN Blanc (1° Cru) - 1986**

1 Bouteille
Prieuré de Saint-Etienne
(e.l.s)

MEURSAULT - 1990

1 Bouteille
Potinet-Ampeau
(e.l.a)

**CORTON-CHARLEMAGNE (Grand Cru)
1998**

1 Bouteille
Pierre Bitouzet
(étiquette très légèrement marquée)

**CORTON-CHARLEMAGNE (Grand Cru)
2005**

1 Bouteille
Pierre Bitouzet
(étiquette très légèrement marquée)

6 Bouteilles | 150 / 180 €

Lot 1928 Lot Panaché (Mixed Lot)

CHÂTEAU GAZIN - 1982

1 Bouteille
Pomerol
(e.t.h à e.t.a)

CHÂTEAU LA LAGUNE - 1989

2 Bouteilles
GCC3 Haut-Médoc
(B.G; étiquettes très légèrement marquées)

CHÂTEAU PAVIE - 1983

1 Bouteille
GCC1B Saint-Emilion
(e.t.h à e.t.a)

CHÂTEAU PAVIE - 1992

1 Bouteille
GCC1B Saint-Emilion
(e.t.h)

CLOS RENE - 2011

1 Bouteille
Pomerol

6 Bouteilles | 240 / 270 €

Lot 1929 Lot Panaché (Mixed Lot)

**LE BAHANS DU CHÂTEAU HAUT-BRION
1997**

1 Bouteille
Pessac-Léognan
(étiquette très légèrement marquée)

CHÂTEAU VIEUX-ROBIN - 2002

2 Bouteilles
Médoc
(T.L.B ou mieux)

CHÂTEAU HAUT-BAGES LIBERAL - 2008

2 Bouteilles
GCC5 Pauillac

CHÂTEAU LA GAFFELIERE - 2009

1 Bouteille
GCC1B Saint-Emilion
(étiquette légèrement marquée)

6 Bouteilles | 120 / 140 €

Lot 1930

Lot Panaché (Mixed Lot)

SAINT-VERAN - 1993

1 Magnum
U.P Prissé

**CHASSAGNE-MONTRACHET
LA GOUJONNE Rouge - 1995**

1 Magnum
Hubert Lamy

**CHASSAGNE-MONTRACHET
LES CHENEVOTTES Blanc (1° Cru) - 1997**

1 Magnum
Louis Latour

**CÔTES-DU-RHÔNE ROSSINANT Rouge
2011**

1 Magnum
Jean-Luc Colombo
(e.t.a)

**CHÂTEAUNEUF-DU-PAPE HERITAGES
Rouge - 2014**

1 Magnum
Ogier

5 Magnums | 100 / 120 €

Lot 1931 Lot Panaché (Mixed Lot)

**PERNAND-VERGELESSES
CLOS BERTHET Rouge - 1980**

1 Bouteille
Dubreuil-Fontaine
(e.a)

**CHASSAGNE-MONTRACHET VIEILLES
VIGNES Rouge - 2005**

1 Bouteille
Domaine Amiot
(e.l.a)

**BEAUNE LES GREVES Rouge (1° Cru)
2007**

1 Bouteille
Génot-Boulangier
(e.t.h légères)

**CHASSAGNE-MONTRACHET Rouge
2008**

2 Bouteilles
Domaine Ramonet

**CHASSAGNE-MONTRACHET MORGEOT
Rouge (1° Cru) - 2008**

1 Bouteille
Domaine Ramonet
(e.l.a)

6 Bouteilles | 150 / 180 €

Lot 1932 Lot Panaché (Mixed Lot)

**CHARMES-CHAMBERTIN (Grand Cru)
1988**

1 Bouteille
Maurice Chenu
(e.t.h; cm.s)

GRANDS-ECHEZEAUX (Grand Cru) - 1990

1 Bouteille
Alfred Martin
(e.t à e.l.a)

**CHARMES-CHAMBERTIN (Grand Cru)
2006**

1 Bouteille
Marc Rougeot-Dupin
(e.l.s)

3 Bouteilles | 150 / 180 €

Lot 1933 Lot Panaché (Mixed Lot)

CHÂTEAU PAVIE - 1995

1 Bouteille
GCC1B Saint-Emilion
(étiquette très légèrement marquée)

CHÂTEAU PAVIE - 2004

1 Bouteille
GCC1B Saint-Emilion
(pli côté étiquette)

**CHÂTEAU LA MISSION HAUT-BRION
2002**

1 Bouteille
CC Graves
(étiquette très légèrement marquée)

3 Bouteilles | 270 / 300 €

Lot 1934 Lot Panaché (Mixed Lot)

VOLNAY-SANTENOTS (1° Cru) - 1966

1 Bouteille
Begin-Colnet
(3 cm)

Lot 1933**CORTON-VERGENNES Rouge (Grand Cru) 1996**

1 Bouteille
Jean Allexant
(e.t.a; clm.s)

CORTON PERRIERES Rouge (Grand Cru) 2011

4 Bouteilles
Vincent Girardin
(étiquettes très légèrement marquées)

6 Bouteilles | 180 / 200 €

Lot 1935 Lot Panaché (Mixed Lot)**CHÂTEAU BRANAIRE DUCRU - 1986**

1 Bouteille
GCC4 Saint-Julien
(étiquette très légèrement marquée)

CHÂTEAU COS D'ESTOURNEL - 1995

1 Bouteille
GCC2 Saint-Estèphe
(e.l.s)

CHÂTEAU COS D'ESTOURNEL - 1999

1 Bouteille
GCC2 Saint-Estèphe
(étiquette très légèrement marquée sinon parfaite)

CHÂTEAU TALBOT - 2001

1 Bouteille
GCC4 Saint-Julien
(étiquette très légèrement marquée)

CHÂTEAU MONTROSE - 2007

2 Bouteilles
GCC2 Saint-Estèphe
(étiquettes très légèrement marquées)

6 Bouteilles | 250 / 275 €

Lot 1936 Lot Panaché (Mixed Lot)**CHASSAGNE-MONTRACHET Blanc - 1987**

1 Bouteille
Prieuré de Saint-Etienne
(e.l.s)

MERCUREY 1^{er} CRU Blanc - 1998

1 Bouteille
De Suremain
(e.l.s)

PULIGNY-MONTRACHET LES PETITS NOSROYES - 1999

1 Bouteille
Jean Monnier

SAVIGNY-LES-BEAUNE LES TALMETTES Blanc (1^o Cru) - 1999

1 Bouteille
Pierre Bitouzet
(étiquette très légèrement marquée)

MEURSAULT - 2004

1 Bouteille
Nicolas Potel
(e.l.s à e.l.a)

SAINT-AUBIN LES PERRIERES Blanc (1^o Cru) - 2013

1 Bouteille
Vincent Girardin
(étiquette très légèrement marquée)

6 Bouteilles | 100 / 120 €

Lot 1937 Lot Panaché (Mixed Lot)**CHÂTEAU DU TERTRE - 1986**

3 Bouteilles
GCC5 Margaux
(1 T.L.B, 1 H.E et 1 M.E+; e.t.h)

CHÂTEAU SMITH HAUT LAFITTE Rouge 1992

1 Bouteille
CC Graves
(étiquette très légèrement marquée)

CHÂTEAU MAUCAILLOU - 2010

2 Bouteilles
Moulis
(1 e.a)

6 Bouteilles | 100 / 110 €

Lot 1938 Lot Panaché (Mixed Lot)**CÔTES DU JURA VIN JAUNE LA COCARDE 1981**

1 Bouteille
J.P Bailly
(c.a)

CÔTES DU JURA VIN JAUNE LA COCARDE 1982

1 Bouteille
J.P Bailly

CÔTES DU JURA VIN JAUNE - 1985

1 Bouteille
Caveau des Jacobins
(B.G; étiquette très légèrement marquée)

CÔTES DU JURA VIN JAUNE - 1986

1 Bouteille
Caveau des Jacobins
(e.t.h à e.l.a)

L'ETOILE VIN JAUNE - 1990

2 Bouteilles
Château l'Etoile
(e.t.h)

6 Bouteilles | 240 / 270 €

Lot 1938**Lot 1939**

Lot Panaché (Mixed Lot)

ARBOIS VIN JAUNE - 1972

1 Bouteille
F.V Arbois
(T.L.B.; étiquette très légèrement marquée)

ARBOIS VIN JAUNE - 1977

1 Bouteille
F.V Arbois
(étiquette très légèrement marquée; c.c.)

ARBOIS VIN JAUNE - 1983

2 Bouteilles
F.V Arbois
(étiquettes très légèrement marquées)

ARBOIS VIN JAUNE - 1985

1 Bouteille
F.V Arbois
(étiquette très légèrement marquée)

CÔTES DU JURA VIN JAUNE - 1987

1 Bouteille
Bernard Badoz

6 Bouteilles | 180 / 210 €

Lot 1940**BOURGOGNES Rouges (dont Pommard et Savigny-les-Beaune)**

Divers
(voir photo sur le site)

12 Bouteilles | 200 / 240 €

Lot 1941**BOURGOGNES Rouges (dont Gevrey-Chambertin et Vosne-Romanée)**

Divers
(voir photo sur le site)

12 Bouteilles | 180 / 200 €

Lot 1942 Lot Panaché (Mixed Lot)**CHÂTEAU COURTEY - 1982**

1 Magnum
Bordeaux Supérieur

BORDEAUX CUVÉE DE L'AN 2000 - 1996

1 Magnum
Raymond Huet

CHÂTEAU SOCIANDO-MALLET - 2010

1 Magnum
Haut-Médoc
(étiquette très légèrement marquée)

3 Magnums | 100 / 110 €

Lot 1943 Lot Panaché (Mixed Lot)**CHÂTEAU LA LAGUNE - 1988**

3 Bouteilles
GCC3 Haut-Médoc
(B.G ou mieux; e.t.h dont 1 e.l.a et 1 e.a)

CHÂTEAU LA LAGUNE - 1995

3 Bouteilles
GCC3 Haut-Médoc
(étiquettes très légèrement marquées sinon parfaites)

6 Bouteilles | 240 / 270 €

Lot 1944**CHÂTEAU D'YQUEM - 1987**

C1 Supérieur Sauternes
(T.L.B.; e.l.s; c.a + s.c.a)

1 Bouteille | 140 / 160 €

Lot 1945**CHÂTEAU COS D'ESTOURNEL - 1945**

GCC2 Saint-Estèphe
(M.E+; e.t.h à e.a; c.l.s abîmée bas de jupe)

1 Bouteille | 270 / 300 €

Lot 1946**CHÂTEAU CANTEMERLE - 2009**

GCC5 Haut-Médoc
(Caisse Bois d'origine)
(1 étiquette très légèrement marquée sinon belle)

12 Bouteilles | 360 / 400 €

Lot 1947**CHÂTEAU CANTEMERLE - 2009**

GCC5 Haut-Médoc
(Caisse Bois d'origine)
(2 étiquettes très légèrement marquées sinon belles)

12 Bouteilles | 360 / 400 €

Lot 1945



Lot 1951



Lot 1948

CHÂTEAU CHASSE-SPLEEN - 2005

Moulis
(Caisse Bois d'origine)

6 Bouteilles | 240 / 270 €

Lot 1949

CHÂTEAU CHASSE-SPLEEN - 2005

Moulis
(Caisse Bois d'origine)

6 Bouteilles | 240 / 270 €

Lot 1950

CHÂTEAU CHASSE-SPLEEN - 2005

Moulis
(Caisse Bois d'origine)

6 Bouteilles | 240 / 270 €

Lot 1951

CHÂTEAU CHASSE-SPLEEN - 2005

Moulis
(Caisse Bois d'origine)

6 Bouteilles | 240 / 270 €

Lot 1952

CHÂTEAU CHASSE-SPLEEN - 2009

Moulis
(Caisse Bois d'origine)
(quelques étiquettes marquées par le frottement des guillotines de caisses)

12 Bouteilles | 400 / 440 €

Lot 1953

CHÂTEAU CHASSE-SPLEEN - 2009

Moulis
(Caisse Bois d'origine)
(quelques étiquettes marquées par le frottement des guillotines de caisses)

12 Bouteilles | 400 / 440 €

Lot 1954

CHÂTEAU CHASSE-SPLEEN - 2009

Moulis
(Caisse Bois d'origine)
(quelques étiquettes marquées par le frottement des guillotines de caisses)

12 Bouteilles | 400 / 440 €

Lot 1955

CHÂTEAU CLERC MILON - 2000

GCC5 Pauillac
(Caisse Bois d'origine)
(e.t.h décollées)

12 Bouteilles | 600 / 660 €

Lot 1956

CHÂTEAU DE FIEUZAL Rouge - 2009

CC Graves
(Caisse Bois d'origine marquée par l'humidité)

12 Bouteilles | 420 / 480 €

Lot 1957

CHÂTEAU DU TERTRE - 2005

GCC5 Margaux
(Caisse Bois d'origine légèrement marquée par l'humidité)
(1 étiquette très légèrement marquée et 1 avec accroc)

12 Bouteilles | 420 / 480 €

Lot 1958

CHÂTEAU DUCRU BEAUCAILLOU - 1999

GCC2 Saint-Julien
(Caisse Bois d'origine abîmée sans pavillon supérieur)
(2 e.l.a)

12 Bouteilles | 870 / 990 €

Lot 1959

CHÂTEAU DUHART MILON - 2006

GCC4 Pauillac
(Caisse Bois d'origine marquée par l'humidité)

12 Bouteilles | 480 / 540 €

Lot 1958



Lot 1960

CHÂTEAU GRAND MAYNE - 1998

GCC Saint-Emilion
(Caisse Bois d'origine)

12 Bouteilles | 330 / 360 €

Lot 1961

CHÂTEAU GRAND PONTET - 2005

GCC Saint-Emilion
(Caisse Bois d'origine)
(quelques étiquettes légèrement marquées par
l'humidité et 1 avec accrocs sinon belle)

12 Bouteilles | 240 / 270 €

Lot 1962

CHÂTEAU GRAND-PUY DUCASSE - 2009

GCC5 Pauillac
(Caisse Bois d'origine)

12 Bouteilles | 420 / 480 €

Lot 1963

CHÂTEAU HAUT-BRION - 1992

GCC1 Graves
(Caisse Bois d'origine sale sans pavillon supérieur)
(e.t.h légères à e.t.h certaines pâles dont 1 avec
accroc)

7 Bouteilles | 1540 / 1680 €

Lot 1964

CHÂTEAU HAUT-BRION - 1993

GCC1 Graves
(Caisse Bois d'origine marquée par l'humidité et
abîmée sur 1 des façades)
(étiquettes pâles très légèrement marquées ou
marquées par l'humidité)

12 Bouteilles | 2800 / 3200 €

Lot 1965

CHÂTEAU LA DOMINIQUE - 2009

GCC Saint-Emilion
(Caisse Bois d'origine)

12 Bouteilles | 480 / 540 €

Lot 1964



Lot 1966

CHÂTEAU LAFON-ROCHET - 2005

GCC4 Saint-Estèphe
(Caisse Bois d'origine sale)

12 Bouteilles | 480 / 540 €

Lot 1967

CHÂTEAU LEOVILLE LAS CASES - 1999

GCC2 Saint-Julien
(Caisse Bois d'origine abîmée)
(quelques étiquettes très légèrement marquées et
capsules par frottement des guillotines)

12 Bouteilles | 1200 / 1320 €

Lot 1968

CHÂTEAU LYNCH BAGES - 1999

GCC5 Pauillac
(Caisse Bois d'origine sale et légèrement abîmée)
(e.t.h à e.t.h fortes)

12 Bouteilles | 840 / 900 €

Lot 1969

CHÂTEAU MALARTIC LAGRAVIÈRE

Rouge - 2005
CC Graves
(Caisse Bois d'origine)

12 Bouteilles | 600 / 660 €

Lot 1970

CHÂTEAU MONBOUSQUET - 2009

Saint-Emilion Grand Cru
(Caisse Bois d'origine marquée par l'humidité)

12 Bouteilles | 480 / 540 €

Lot 1971

CHÂTEAU MONBOUSQUET - 2009

Saint-Emilion Grand Cru
(Caisse Bois d'origine marquée par l'humidité)

12 Bouteilles | 480 / 540 €

Lot 1971



Lot 1972

CHÂTEAU MONBOUSQUET - 2009
Saint-Emilion Grand Cru
(Caisse Bois d'origine marquée par l'humidité)

12 Bouteilles | 480 / 540 €

Lot 1973

CHÂTEAU MONBOUSQUET - 2009
Saint-Emilion Grand Cru
(Caisse Bois d'origine marquée par l'humidité)

12 Bouteilles | 480 / 540 €

Lot 1974

CHÂTEAU MONBOUSQUET - 2010
Saint-Emilion Grand Cru
(Caisse Bois d'origine légèrement marquée par l'humidité)

12 Bouteilles | 420 / 480 €

Lot 1975

CHÂTEAU MONBOUSQUET - 2010
Saint-Emilion Grand Cru
(Caisse Bois d'origine)

12 Bouteilles | 420 / 480 €

Lot 1976

CHÂTEAU MONTROSE - 1989
GCC2 Saint-Estèphe
(e.t.h dont 2 e.l.a et 1 e.t)

6 Bouteilles | 1200 / 1350 €

Lot 1977

CHÂTEAU PALMER - 1999
GCC3 Margaux
(Caisse Bois d'origine marquée par l'humidité)

12 Bouteilles | 1800 / 2000 €

Lot 1977



Lot 1978

CHÂTEAU PONTET CANET - 2006

GCC5 Pauillac

(Caisse Bois d'origine marquée par l'humidité)

(étiquettes très légèrement marquées par l'humidité)

12 Bouteilles | 720 / 840 €

Lot 1979

CHÂTEAU SOCIANDO-MALLET - 2005

Haut-Médoc

(Caisse Bois d'origine)

(1 étiquette très légèrement marquée sinon parfaite)

12 Bouteilles | 440 / 480 €

Lot 1980

CHÂTEAU SOCIANDO-MALLET - 2005

Haut-Médoc

(Caisse Bois d'origine)

12 Bouteilles | 440 / 480 €

Lot 1981

CHÂTEAU SOCIANDO-MALLET - 2006

Haut-Médoc

(Caisse Bois d'origine marquée par l'humidité)

(quelques étiquettes très légèrement marquées)

12 Bouteilles | 300 / 360 €

Lot 1982

CHÂTEAU SOCIANDO-MALLET - 2010

Haut-Médoc

(Caisse Bois d'origine)

12 Bouteilles | 400 / 440 €

Lot 1983

ASSYRTIKO WILD FERMENT - 2014

Gaia

(étiquettes très légèrement marquées)

6 Bouteilles | 90 / 100 €

Lot 1984

CHÂTEAU GUIRAUD - 2001

C1 Sauternes
(Caisse Bois d'origine sans pavillon supérieur de 6
remise à l'acquéreur)

4 Bouteilles | 130 / 150 €

Lot 1985

CHÂTEAU RIEUSSEC - 2001

C1 Sauternes
(Caisse Bois d'origine sans pavillon supérieur)
(B.G ou mieux; e.t.h)

6 Bouteilles | 360 / 420 €

Lot 1986

LES HAUTS DE SMITH Blanc - 2012

Pessac-Léognan
(Caisse Bois d'origine)

12 Bouteilles | 240 / 270 €

Lot 1987

SAVENNIERES CLOS DE LA COULEE DE SERRANT - 2012

Nicolas Joly

5 Bouteilles | 250 / 300 €

Lot 1988

POMMARD CLOS BLANC Rouge (1° Cru) 2011

Albert Grivault

6 Bouteilles | 180 / 200 €

Lot 1989

CONDRIEU CHERY - 2012

Rémi Niéro

6 Bouteilles | 140 / 160 €

Lot 1990

CONDRIEU LA COMBE DE MALLEVAL 2014

M. & S. Ogier
(quelques étiquettes très légèrement marquées)

6 Bouteilles | 120 / 135 €

Lot 1991

CONDRIEU LA LOYE - 2012

J.M Gérin

6 Bouteilles | 120 / 135 €

Lot 1992

CONDRIEU LES TERRASSES DU PALAT 2012

François Villard
(quelques étiquettes très légèrement marquées
sinon parfaites)

6 Bouteilles | 120 / 135 €



Lot 1985



Lot 1993

Lot 1993

ERMITAGE DE L'OREE Blanc - 1998
Chapoutier
(Caisse Bois Chapoutier)
(e.t.h à e.l.a)

1 Bouteille | 80 / 90 €

Lot 1994

ERMITAGE DE L'OREE Blanc - 1998
Chapoutier
(e.t.h à e.l.a et 1 e.a)

3 Bouteilles | 240 / 270 €

Lot 1995

MEURSAULT CLOS DU MURGER - 2012
Albert Grivault
(quelques étiquettes très légèrement marquées
sinon parfaites)

5 Bouteilles | 150 / 165 €

Lot 1996

CHÂTEAU PRIEURE LICHINE - 1997
GCC4 Margaux
(Caisse Bois d'origine sans pavillon supérieur)
(1 e.a lisible)

6 Magnums | 300 / 330 €

Lot 1997

CHÂTEAU PRIEURE LICHINE - 1997
GCC4 Margaux
(Caisse Bois d'origine sans pavillon supérieur)
(1 B.G; 1 pli étiquette sinon belle; quelques c.l.s)

12 Bouteilles | 270 / 300 €

Lot 1998

CLOS DE VOUGEOT (Grand Cru) - 1952
Château de la Tour
(1 à 5,5 cm; 1 à 6,6 cm et 1 à 7,4 cm; e.t.h à e.a
lisibles; clm.s lisibles; 2 c.l.s et 1 c.s à c.l.a
estampées Morin)

3 Bouteilles | 350 / 400 €

Lot 1999 Lot Panaché (Mixed Lot)

PULIGNY-MONTRACHET
LES COMBETTES (1° Cru) - 1999
1 Bouteille
Jacques Prieur
(e.a)

PULIGNY-MONTRACHET
LES COMBETTES (1° Cru) - 2005
1 Bouteille
Jacques Prieur

PULIGNY-MONTRACHET LE CAILLERET
(1° Cru) - 2008
1 Bouteille
Domaine de Montille

PERNAND-VERGELESSES
CLOS BERTHET Blanc (1° Cru) - 2008
1 Bouteille
Dubreuil-Fontaine

MEURSAULT-GENEVRIERES (1° Cru)
2012
2 Bouteilles
Michel Bouzereau

6 Bouteilles | 240 / 270 €

Lot 2000 Lot Panaché (Mixed Lot)

CHÂTEAUNEUF-DU-PAPE Rouge - 2001
1 Bouteille
Château de Beaucastel
(étiquette très légèrement marquée; c.l.s)

CHÂTEAUNEUF-DU-PAPE Rouge - 2003
4 Bouteilles
Château de Beaucastel
(e.t dont 1 e.l.a; clm.s)

CHÂTEAUNEUF-DU-PAPE Rouge - 2005
1 Bouteille
Château de Beaucastel
(e.t légèrement; quelques marques collerette)

6 Bouteilles | 300 / 360 €

Lot 2001 Lot Panaché (Mixed Lot)

CÔTE-RÔTIE - 1990
1 Bouteille
Bernard Burgaud

Lot 1998



HERMITAGE LES BESSARDS Rouge
1990
1 Bouteille
Delas
(e.a)

HERMITAGE CUVÉE MARQUISE
DE LA TOURETTE Rouge - 1991
1 Bouteille
Delas

HERMITAGE Rouge - 1998
2 Bouteilles
Domaine du Colombier
(1 e.l.a et 1 e.a)

CHÂTEAUNEUF-DU-PAPE
CUVÉE DES CADETTES Rouge - 2005
1 Bouteille
Château la Nerthe

6 Bouteilles | 240 / 280 €

Lot 2002

CHÂTEAU GISOURS - 2009

GCC3 Margaux

(1 étiquette très légèrement marquée sinon parfaite)

6 Bouteilles | 330 / 380 €

Lot 2003 Lot Panaché (Mixed Lot)

COTES DU ROUSSILLON VILLAGES LA MUNTADA - 2003

1 Bouteille

Gauby

(B.G; e.t.h; s.c)

COTES DU ROUSSILLON VILLAGES LA MUNTADA - 2005

1 Bouteille

Gauby

(B.G; e.l.s)

COTES DU ROUSSILLON VILLAGES LA MUNTADA - 2006

1 Bouteille

Gauby

(e.l.s à e.l.a)

COTES DU ROUSSILLON VILLAGES LA MUNTADA - 2011

1 Bouteille

Gauby

(e.l.s)

4 Bouteilles | 180 / 200 €

Lot 2004

NUITS-SAINT-GEORGES - 2009

Chanson

6 Bouteilles | 180 / 200 €

Lot 2005 Lot Panaché (Mixed Lot)

CHINON CLOS DE LA DIOTERIE - 2003

1 Bouteille

Charles Joguet

(e.l.s + accrocs)

CHINON LES VARENNES DU GRAND CLOS 2007

5 Bouteilles

Charles Joguet

(étiquettes très légèrement marquées à e.l.a)

6 Bouteilles | 180 / 210 €

Lot 2006 Lot Panaché (Mixed Lot)

BONNES-MARES (Grand Cru) - 1996

2 Bouteilles

Fougeray de Beauclair

(1 e.t.a; clm.a)

BONNES-MARES (Grand Cru) - 2002

4 Bouteilles

Fougeray de Beauclair

(e.t.h dont 2 e.t.a; 2 clm.a)

6 Bouteilles | 450 / 500 €



Lot 2007

Lot 2007

BONNES-MARES (Grand Cru) - 2005

Fougeray de Beauclair

(2 e.l.a sinon belle)

3 Bouteilles | 270 / 300 €

Lot 2008 Lot Panaché (Mixed Lot)

BONNES-MARES (Grand Cru) - 2001

1 Bouteille

Fougeray de Beauclair

(e.t.a; clm.s)

BONNES-MARES (Grand Cru) - 2013

2 Bouteilles

Fougeray de Beauclair

3 Bouteilles | 210 / 240 €

Lot 2009

CLOS DES LAMBRAYS (Grand Cru) - 2003

Domaine des Lambrays

(e.t.h légères à e.t.h dont 1 e.l.a certaines décollées)

6 Bouteilles | 720 / 780 €

Lot 2010

CLOS DES LAMBRAYS (Grand Cru) - 2003

Domaine des Lambrays

(e.t.h)

5 Bouteilles | 550 / 600 €

Lot 2011

CHÂTEAUNEUF-DU-PAPE Blanc - 2005

Clos des Papes

(Caisse Bois d'origine)

6 Bouteilles | 360 / 420 €

Lot 2012

CÔTES-DU-RHÔNE VILLAGES LAUDUN Blanc - 2012

Luc Pélaquié

12 Bouteilles | 100 / 120 €

Lot 2013 Lot Panaché (Mixed Lot)

MORGON - 2003

5 Bouteilles

Marcel Lapierre

(e.t.h à e.l.s)

VIN DE TABLE DE FRANCE - 2003

1 Bouteille
Marcel Lapierre

6 Bouteilles | 225 / 250 €

Lot 2014

SAINT-JOSEPH LIEU-DIT SAINT-JOSEPH

Rouge - 2003

Guigal
(e.t.h à e.t.a; clm.s à clm.a dont 4 s.c.m)

12 Bouteilles | 300 / 360 €

Lot 2015

CHÂTEAUNEUF-DU-PAPE Rouge - 2013

Domaine du Vieux Donjon

6 Bouteilles | 150 / 180 €

Lot 2016 Lot Panaché (Mixed Lot)

CHÂTEAUNEUF-DU-PAPE Rouge - 2010

3 Bouteilles
Domaine du Vieux Télégraphe

CHÂTEAUNEUF-DU-PAPE Rouge - 2010

3 Bouteilles
Domaine du Vieux Donjon
(1 e.l.a; 2 clm.a)

6 Bouteilles | 270 / 300 €

Lot 2017 Lot Panaché (Mixed Lot)

CHÂTEAUNEUF-DU-PAPE Rouge - 2005

1 Bouteille
Clos des Papes
(e.t.h; clm.s)

CHÂTEAUNEUF-DU-PAPE Rouge - 2009

2 Bouteilles
Clos des Papes
(1 e.a)

CHÂTEAUNEUF-DU-PAPE Blanc - 2011

2 Bouteilles
Clos des Papes
(étiquettes très légèrement marquées)

CHÂTEAUNEUF-DU-PAPE

CUVEE CENTENAIRE Rouge - 1998

1 Bouteille
Domaine les Cailloux
(e.t.h)

6 Bouteilles | 330 / 360 €

Lot 2018

VINS DIVERS

Divers
(voir photo sur le site)

12 Flacons | 50 / 80 €

Lot 2019

VINS DIVERS

Divers
(voir photo sur le site)

12 Flacons | 50 / 80 €

Lot 2020

VINS ETRANGERS DIVERS

Divers
(voir photo sur le site)

6 Bouteilles | 30 / 50 €



Lot 2011



CHAMPAGNES

1952	CHAMPAGNE CORDON ROUGE Mumm.....	10
	CHAMPAGNE GRAND VINTAGE COLLECTION Moët et Chandon	1
1959	CHAMPAGNE BRUT IMPERIAL Moët et Chandon	2
1962	CHAMPAGNE DOM PERIGNON.....	74
1966	CHAMPAGNE VIN DES PRINCES De Venoge.....	132
1973	CHAMPAGNE BRUT IMPERIAL Moët et Chandon	3
	CHAMPAGNE DOM RUINART CUVÉE DU 250 ^{ème} ANNIVERSAIRE ...	158
1975	CHAMPAGNE CAVE PRIVÉE Veuve Clicquot Ponsardin.....	9
	CHAMPAGNE CUVÉE RENE LALOU Mumm.....	242
	CHAMPAGNE DOM PERIGNON	11 à 14
1976	CHAMPAGNE DOM PERIGNON.....	226
	CHAMPAGNE DOM PERIGNON OENOLOGIE	23
1978	CHAMPAGNE COLLECTION VASARELY Taittinger	91-381
1979	CHAMPAGNE Louis Roederer.....	444
	CHAMPAGNE LA GRANDE DAME Veuve Clicquot Ponsardin	224
1982	CHAMPAGNE COLLECTION HISTORIQUE Leclerc-Briant	233
	CHAMPAGNE DOM RUINART	228
1983	CHAMPAGNE BRUT IMPERIAL Moët et Chandon	4
	CHAMPAGNE CARTE D'OR Veuve Clicquot Ponsardin.....	236
	CHAMPAGNE COLLECTION HISTORIQUE Leclerc-Briant	233
1985	CHAMPAGNE BELLE ÉPOQUE Perrier-Jouët.....	85
	CHAMPAGNE BRUT IMPERIAL Moët et Chandon	5-6
	CHAMPAGNE CUVÉE LOUISE Pommery	239 à 241
	CHAMPAGNE DOM PERIGNON Rosé.....	24
1986	CHAMPAGNE COLLECTION HARTUNG Taittinger.....	92-93
1988	CHAMPAGNE BELLE ÉPOQUE Perrier-Jouët.....	279
	CHAMPAGNE CUVÉE DES ENCHANTELEURS Henriot.....	372
	CHAMPAGNE NOBLE CUVÉE PACO RABANNE Lanson.....	369
1989	CHAMPAGNE CLOS DES GOISSES Philipponnat.....	84
1990	CHAMPAGNE BRUT IMPERIAL Moët et Chandon	7
	CHAMPAGNE COLLECTION CHARLES DE GAULLE Drappier	229
	CHAMPAGNE CUVÉE ELYSEE Jeanmaire	380
	CHAMPAGNE DOM PERIGNON	96
	CHAMPAGNE DOM RUINART	413
	CHAMPAGNE GRAND SIÈCLE Laurent-Perrier	375
	CHAMPAGNE VINTAGE Krug.....	106
	CÔTEAUX CHAMPENOIS BOUZY Pommery	1813
1992	CHAMPAGNE DOM PERIGNON	373
	CHAMPAGNE PALMES D'OR Nicolas Feuillatte.....	229
1993	CHAMPAGNE DOM PERIGNON OENOLOGIE	103
	CHAMPAGNE DOM PERIGNON OENOLOGIE	104
	CHAMPAGNE DOM RUINART	374
1995	CHAMPAGNE CARTE D'OR Drappier.....	370
	CHAMPAGNE CELEBRIS Gosset	371

1995	CHAMPAGNE CLOS D'AMBONNAY Krug.....	107
	CHAMPAGNE COMTES DE CHAMPAGNE Taittinger.....	133
	CHAMPAGNE DOM PERIGNON.....	15
	CHAMPAGNE DOM PERIGNON Rosé.....	25 à 37
	CHAMPAGNE MILLESIME Moët et Chandon	8
	CHAMPAGNE PALMES D'OR Nicolas Feuillatte.....	383
1996	CHAMPAGNE BELLE ÉPOQUE Perrier-Jouët.....	386
	CHAMPAGNE CUVÉE NICOLAS FRANCOIS BILLECART	231
	Billecart-Salmon	
	CHAMPAGNE DOM PERIGNON.....	16-38-102-105
	CHAMPAGNE DOM RUINART	122
	CHAMPAGNE PALMES D'OR Nicolas Feuillatte.....	383
	CHAMPAGNE VINTAGE Krug.....	98 à 101
1998	CHAMPAGNE CUVÉE NICOLAS FRANCOIS BILLECART	231
	Billecart-Salmon	
	CHAMPAGNE DOM PERIGNON.....	17 à 19-39 à 49-180
	«CHAMPAGNE DOM PERIGNON «P2»».....	108-178
	CHAMPAGNE LA GRANDE DAME	191 à 198-382
	Veuve Clicquot Ponsardin	
	CHAMPAGNE MILLESIME BLANC Moët et Chandon.....	281-282
1999	CHAMPAGNE DOM PERIGNON.....	20 à 22
	CHAMPAGNE LA GRANDE ANNÉE Bollinger.....	270
	CHAMPAGNE VIEILLES VIGNES FRANÇAISES Bollinger.....	385
2000	CHAMPAGNE COLLECTION RAUSCHENBERG Taittinger	237
	CHAMPAGNE CUVÉE NICOLAS FRANCOIS BILLECART	232
	Billecart-Salmon	
	CHAMPAGNE CUVÉE WINSTON CHURCHILL Pol Roger	65
	«CHAMPAGNE DOM PERIGNON «P2»».....	179
2002	CHAMPAGNE CRISTAL Louis Roederer	88
	CHAMPAGNE DOM PERIGNON ÉDITION ANDY WARHOL.....	407
	CHAMPAGNE GRAND CRU EXTRA BRUT Jacques Selosse	52
	CHAMPAGNE GRAND VINTAGE Moët et Chandon	280
2003	CHAMPAGNE DOM PERIGNON	181 à 186-229
2004	CHAMPAGNE COMTES DE CHAMPAGNE Taittinger	243
	CHAMPAGNE CRISTAL Louis Roederer.....	170
	CHAMPAGNE DOM PERIGNON	187 à 189
	CHAMPAGNE GRAND CRU EXTRA BRUT Jacques Selosse	53
	CHAMPAGNE LA GRANDE ANNÉE Bollinger.....	160-161-271-272
	CHAMPAGNE VINTAGE Veuve Clicquot Ponsardin	199 à 204
2005	CHAMPAGNE COMTES DE CHAMPAGNE Taittinger.....	244
	CHAMPAGNE CRISTAL Louis Roederer	171 à 173
	CHAMPAGNE CUVÉE CARBON	411
	CHAMPAGNE GRAND CRU EXTRA BRUT Jacques Selosse	54 à 56
	CHAMPAGNE LA GRANDE ANNÉE Bollinger.....	273 à 276
2006	CHAMPAGNE CRISTAL Louis Roederer.....	174 à 176
	CHAMPAGNE CUVÉE CARBON	411
	CHAMPAGNE DOM PERIGNON.....	225

2007	CHAMPAGNE CRISTAL Louis Roederer	162-163-177
	CHAMPAGNE LA GRANDE ANNÉE Bollinger	408
2008	CHAMPAGNE Bruno Gobillard	110
	CHAMPAGNE CRISTAL Louis Roederer	164 à 169
	CHAMPAGNE LA GRANDE ANNÉE Bollinger	277-278
2011	CÔTEAUX CHAMPENOIS AMBONNAY	206 à 208
	CUVÉE DES GRANDS CÔTES Egly-Ouriot	
NM	CHAMPAGNE James Bergeronneau	230
NM	CHAMPAGNE J.L Vergnon	445
NM	CHAMPAGNE ACE OF SPADES Armand de Brignac	97
NM	«CHAMPAGNE AMBONNAY «LE BOUT DU CLOS»	63-64-376-377
	Jacques Selosse	
NM	«CHAMPAGNE AVIZE «LES CHANTERAINES»	63-64-376-377
	Jacques Selosse	
NM	«CHAMPAGNE AY «LA CÔTE FARON»	59-60-63-64-376-377
	Jacques Selosse	
NM	CHAMPAGNE BRUT IMPERIAL SWAROVSKI Moët et Chandon.....	234
NM	CHAMPAGNE BRUT ROYAL Pommery	230
NM	«CHAMPAGNE CARTE JAUNE Edition limitée	109-235-406
	«YELLOWBOAM» Veuve Clicquot Ponsardin	
NM	CHAMPAGNE CLOS DU MOULIN Cattier.....	229
NM	CAISSE CHAMPAGNE COLLECTION LIEUX-DITS	63-64-376-377
	Jacques Selosse	
NM	«CHAMPAGNE CRAMANT «CHEMIN DE CHALONS»	63-64-376-377
	Jacques Selosse	
NM	CHAMPAGNE CUVÉE BICENTENAIRE DE LA RÉVOLUTION	223
	De Castellane	
NM	CHAMPAGNE CUVÉE DE LA LIBERTÉ Leclerc-Briant	233
NM	CHAMPAGNE CUVÉE SPÉCIALE Bruno Gobillard	111-112
NM	CHAMPAGNE CUVÉE TRADITION Christian Étienne.....	229
NM	CHAMPAGNE EXTRA AGE Lanson.....	50
NM	CHAMPAGNE GRAND BRUT Perrier-Jouët.....	228
NM	«CHAMPAGNE GRAND CRU BLANC DE BLANCS	
	«SUBSTANCE» Jacques Selosse.....	51
NM	CHAMPAGNE GRAND SIÈCLE Laurent-Perrier	190
NM	CHAMPAGNE GRANDE CUVÉE Krug	227-384
NM	CHAMPAGNE GRANDE CUVÉE B de B Besserat de Bellefon.....	231
NM	CHAMPAGNE LA RÉSERVE PÉPETUELLE CUVE 38 Henriot.....	238
NM	«CHAMPAGNE LE MESNIL SUR OGER	57-58-63-64-376-377
	«LES CARELLES» Jacques Selosse	
NM	«CHAMPAGNE MAREUIL SUR AY	61 à 64-376-377
	«SOUS LE MONT» Jacques Selosse	
NM	CHAMPAGNE PRESTIGE Taittinger	230
NM	CHAMPAGNE Ruinart.....	205
NM	CHAMPAGNE Billecart-Salmon	263
NM	CHAMPAGNE Bollinger	268-269
NM	CHAMPAGNE SOUVERAIN Henriot.....	82
NM	CHAMPAGNE SPÉCIAL CUVÉE Bollinger	264 à 267
NM	CÔTEAUX CHAMPENOIS AMBONNAY Claude Rémy.....	1183

BORDEAUX BLANC ET LIQOREUX

1937	CHÂTEAU D'YQUEM	1585
	CHÂTEAU RABAUD-PROMIS.....	1447
1944	CHÂTEAU DOISY DAENE	1773
1949	CHÂTEAU GILLETTE CREME DE TÊTE GRANDE RESERVE.....	486
1955	CHÂTEAU D'YQUEM	1067
1959	CHÂTEAU GILLETTE CREME DE TÊTE.....	487
1967	CHÂTEAU D'YQUEM	1757
1970	CHÂTEAU D'YQUEM	1068-1069
	CHÂTEAU GILLETTE CREME DE TÊTE.....	488
1975	CHÂTEAU D'YQUEM	1709
	CHÂTEAU ROUMIEU	622
1976	CHÂTEAU RIEUSSEC	1768
1978	Y D'YQUEM.....	1177
1979	CHÂTEAU RIEUSSEC	1767
1980	CHÂTEAU RIEUSSEC	1869
1981	CHÂTEAU D'YQUEM	1687
1982	CHÂTEAU D'YQUEM	1446
	CHÂTEAU FILHOT	1119
1983	CHÂTEAU DOISY VEDRINES	1200
	CHÂTEAU SUDUIRAUT	1871
1984	CHÂTEAU D'YQUEM	1877
1985	CHÂTEAU DE RAYNE-VIGNEAU	1875
	CHÂTEAU HAUT-BRION	1688
1986	CHÂTEAU D'YQUEM	1123
	CHÂTEAU GUIRAUD.....	1813
1987	CHÂTEAU D'YQUEM	1877-1944
1988	CHÂTEAU CLOS HAUT-PEYRAGUEY	1425
	CHÂTEAU DE FARGUES	1341
	CHÂTEAU LAFAURIE-PEYRAGUEY.....	1529
	CHÂTEAU SUDUIRAUT	1530
	DOMAINE DES CAILLOUX	1912
1989	CHÂTEAU CAILLOU	1869
	CHÂTEAU DE RAYNE-VIGNEAU	1779
1990	CHÂTEAU CAILLOU	1869
	CHÂTEAU CLOS HAUT-PEYRAGUEY.....	1873
	CHÂTEAU D'YQUEM	816 à 818
	CHÂTEAU SIGALAS RABAUD	1509
	CHÂTEAU SUDUIRAUT	1530
	CHÂTEAU SUDUIRAUT	1769-1871
	DOMAINE DE LA GAUCHE CREME DE TÊTE	1769
1991	CHÂTEAU DE FIEUZAL.....	1200
	CHÂTEAU D'YQUEM	1877
1994	CHÂTEAU D'YQUEM	1847-1876
	CHÂTEAU GUIRAUD.....	1875

1995	CHÂTEAU D'YQUEM	1122
	CHÂTEAU PAPE CLEMENT	622-1054
1996	CHÂTEAU RABAUD-PROMIS.....	1873
	CHÂTEAU VILLEFRANCHE.....	1530
	PAVILLON BLANC DU CHÂTEAU MARGAUX	1411
1997	CHÂTEAU CAILLOU CREME DE TÊTE CUVÉE REINE	1115
	CHÂTEAU DE RAYNE-VIGNEAU.....	1875
	CHÂTEAU FONTEBRIDE.....	1119
1998	CHÂTEAU D'YQUEM	1557-1756
	CHÂTEAU RABAUD PROMIS	1753
1999	CHÂTEAU D'YQUEM	1848-1976
	CHÂTEAU RABAUD PROMIS	1508
	CHÂTEAU SMITH HAUT LAFITTE	1887
2000	CHÂTEAU HAUT-BRION	813
2001	CHÂTEAU GUIRAUD.....	1984
	CHÂTEAU RIEUSSEC	844-1985
	L'EXTRAVAGANT DE DOISY DAENE	1095
2002	CHÂTEAU D'YQUEM	1366-1849-1876
2003	CHÂTEAU COUTET	1119
	CHÂTEAU RABAUD-PROMIS.....	1873
	CHÂTEAU SMITH HAUT LAFITTE	1887
	CHÂTEAU SUDUIRAUT	1872
2004	AILE D'ARGENT Mouton Rothschild.....	805-806
	CHÂTEAU DE FIEUZAL	1686
	CHÂTEAU LAFAURIE PEYRAGUEY	1871
	CHÂTEAU SUDUIRAUT	1166-1167
2005	CHÂTEAU CARBONNIEUX	1846
	CHÂTEAU COUHINS-LURTON.....	1916
	CHÂTEAU DE RAYNE-VIGNEAU	1875
	CHÂTEAU GUIRAUD.....	1874
	CHÂTEAU HAUT-BRION	814
	SAUTERNES CUVÉE D'EXCEPTION	1912
2006	CHÂTEAU COUHINS-LURTON	1916
	CHÂTEAU D'YQUEM	1165-1850
	CHÂTEAU HAUT-LABORIE	1686
	CHÂTEAU LAFAURIE PEYRAGUEY.....	1851
	CHÂTEAU SUDUIRAUT	1872
2007	AILE D'ARGENT Mouton Rothschild.....	807-808
	CHÂTEAU GUIRAUD.....	1874
	CHÂTEAU HAUT-LABORIE	1686
	CHÂTEAU LAFAURIE PEYRAGUEY.....	1852-1870
	CHÂTEAU LARRIVET HAUT-BRION	1912
	CHÂTEAU SUDUIRAUT	1870
2008	CAILLOU BLANC DE CHÂTEAU TALBOT.....	1686
	CHÂTEAU COUHINS-LURTON	1916
	CHÂTEAU HAUT-BRION	815
2009	AILE D'ARGENT Mouton Rothschild.....	809-810
	CHÂTEAU HAUT-BERGERON	1426 à 1428

2009	CHÂTEAU LA LOUVIERE	1912
	CHÂTEAU RIEUSSEC	844
2010	CHÂTEAU CARBONNIEUX	1777
	CHÂTEAU COUHINS-LURTON	1916
	CHÂTEAU RAYMOND LAFON	1885
2011	AILE D'ARGENT Mouton Rothschild.....	811-812
	CHÂTEAU RABAUD-PROMIS.....	1116
	CHÂTEAU SMITH HAUT LAFITTE	1887
2012	LES HAUTS DE SMITH	1986
2013	CHÂTEAU LARRIVET HAUT-BRION.....	1912
	VIN BLANC DE PALMER	733

BORDEAUX ROUGE

1921	CHÂTEAU HAUT-BRION	1386
1928	PETRUS	1574
1945	CHÂTEAU COS D'ESTOURNEL.....	1945
1949	CHÂTEAU MOUTON ROTHSCHILD.....	1382
1959	CHÂTEAU HAUT-BRION	1387
	CHÂTEAU MARGAUX.....	1094
1964	CHÂTEAU HAUT-BRION	1820
	CHÂTEAU LA LAGUNE	1178
1966	CHÂTEAU GRUAUD-LAROSE.....	1771
1969	CHÂTEAU GISCOURS	1176
	CHÂTEAU MOUTON ROTHSCHILD.....	1383
1970	CHÂTEAU BEYCHEVELLE	1177
	CHÂTEAU L'ARROSEE	1177
	CHÂTEAU LATOUR	1578
	CHÂTEAU LEVILLE LAS CASES	1178
	CHÂTEAU MOUTON ROTHSCHILD	1383
1971	CHÂTEAU HAUT-BRION	1179
	CHÂTEAU LATOUR	1829
1972	CHÂTEAU MOUTON ROTHSCHILD.....	1383
1973	CHÂTEAU MOUTON ROTHSCHILD.....	1383
1974	CHÂTEAU CLOS FOURTET	1386
	CHÂTEAU LES ORMES DE PEZ.....	1178
1975	CHÂTEAU MONTROSE.....	1906
	CHÂTEAU TRIMOULET.....	1193
1976	CHÂTEAU CLERC MILON	1405
	CHÂTEAU L'ANGELUS	1645
	CHÂTEAU LEVILLE POYFERRE	1650
	CHÂTEAU LYNCH BAGES	1652
	CHÂTEAU MARGAUX.....	1386
	CHÂTEAU PAVIE	1660
1977	CHÂTEAU PHELAN SEGUR.....	1176
1978	CHÂTEAU L'ANGELUS.....	1765
	CHÂTEAU PALMER	1335

1979	CHAPELLE DE LA TRINITE	1685	1983	CHÂTEAU LEOVILLE POYFERRE	1648	1986	CHÂTEAU PICHON LONGUEVILLE COMTESSE LALANDE	514	
	CHÂTEAU DE SALES	1676		CHÂTEAU MALESCOT SAINT-EXUPERY	1377		CHÂTEAU PRIEURE-LICHINE	1679	
	CHÂTEAU GRUAUD LAROSE	1076		CHÂTEAU MOULIN DE LABORDE	1675		CHÂTEAU RAUZAN-GASSIES.....	1697	
	CHÂTEAU HAUT-BRION	1638		CHÂTEAU MOUTON BARONNE PHILIPPE	1187		DOMAINE DE CHEVALIER	1090	
	CHÂTEAU LA GRACE DIEU LES MENUTS.....	1685		CHÂTEAU MOUTON ROTHSCHILD	1440-1781		PAVILLON ROUGE DU CHÂTEAU MARGAUX	1787	
	CHÂTEAU LA MISSION HAUT-BRION	1388		CHÂTEAU PAVIE	1662-1928		PETRUS	1580	
	CHÂTEAU LEOVILLE LAS CASES	1786		CHÂTEAU PHELAN SEGUR.....	1679		1987	CHÂTEAU HAUT-MARBUZET	1538
	CHÂTEAU LEOVILLE POYFERRE	1650		PETRUS	1445-1488		CHÂTEAU LATOUR	1339	
	CHÂTEAU LYNCH BAGES	1652	1984	CHÂTEAU HAUT-BRION	1821		1988	CHÂTEAU BEYCHEVELLE.....	1868
	CHÂTEAU PALMIER	1684		CHÂTEAU MOUTON ROTHSCHILD	1384-1536		CHÂTEAU CANON	1635	
	CHÂTEAU PAVIE	1770		CHÂTEAU AUSONE.....	1616		CHÂTEAU CARBONNIEUX	1911	
	CHÂTEAU TAYAC	1685		CHÂTEAU BELLEFONT-BELCIER	1415		CHÂTEAU DU TERTRE.....	1377	
1980	CHÂTEAU CISSAC	1181		CHÂTEAU BRANE CANTENAC	1764		CHÂTEAU DUCRU BEAUCAILLOU.....	1629	
	CHÂTEAU COS D'ESTOURNEL.....	1626		CHÂTEAU CANON.....	1770		CHÂTEAU FIGEAC.....	1633	
	CHÂTEAU FIGEAC.....	1632		CHÂTEAU CHEVAL BLANC	1625		CHÂTEAU HAUT-BRION	1041-1078-1436-1705-1789	
	CHÂTEAU GAZIN.....	1634		CHÂTEAU DUCRU BEAUCAILLOU	1628		CHÂTEAU LA LAGUNE	1943	
	CHÂTEAU MOUTON ROTHSCHILD	1772		CHÂTEAU HAUT-BAILLY	1691		CHÂTEAU LA MISSION HAUT-BRION	1643	
	CHÂTEAU PAVIE	1367		CHÂTEAU LA CONSEILLANTE	1373		CHÂTEAU LAFITE ROTHSCHILD	1706-1824	
	CLOS DE L'ORATOIRE.....	1390		CHÂTEAU LAFITE ROTHSCHILD	1644		CHÂTEAU LATOUR	1086	
	CLOS SAINT-MARTIN	1187		CHÂTEAU LAFON-ROCHET.....	1693		CHÂTEAU LEOVILLE LAS CASES	1376	
1981	CHÂTEAU BRANE CANTENAC.....	1618		CHÂTEAU L'ANGELUS.....	1647		CHÂTEAU LES JUSTICES	1869	
	CHÂTEAU CARBONNIEUX	1390		CHÂTEAU LEOVILLE BARTON.....	1648		CHÂTEAU LYNCH BAGES	1805	
	CHÂTEAU HAUT-BRION	1639		CHÂTEAU MARGAUX	1656		CHÂTEAU MARGAUX	1707	
	CHÂTEAU MARQUIS DE TERME	1389		CHÂTEAU MOUTON ROTHSCHILD	1441		CHÂTEAU MOUTON ROTHSCHILD	1186-1187-1708-1834	
	CHÂTEAU MOUTON ROTHSCHILD	853-1185-1657		CHÂTEAU PALMER	1333		CHÂTEAU PALMER	1336	
1982	CHÂTEAU BRANE CANTENAC.....	1618-1689-1764		CHÂTEAU PAVIE	1663		CHÂTEAU PAPE CLEMENT	627	
	CHÂTEAU CHEVAL BLANC	1623-1624		CLOS LABORY	1684		CHÂTEAU PICHON LONGUEVILLE BARON.....	1766-1796	
	CHÂTEAU FEYTIT-CLINET.....	1553		PAVILLON ROUGE DU CHÂTEAU MARGAUX	1787		CHÂTEAU PICHON LONGUEVILLE COMTESSE LALANDE	1667	
	CHÂTEAU FIGEAC.....	787		VIEUX CHÂTEAU CERTAN	732		CHÂTEAU PONTET-CANET	1696	
	CHÂTEAU GAILLARD.....	1770	1986	CHÂTEAU BEYCHEVELLE	1043-1542		CHÂTEAU PRIEURE-LICHINE	1914	
	CHÂTEAU GAZIN.....	1928		CHÂTEAU BRANAIRE.....	1783-1935		CHÂTEAU SMITH HAUT LAFITTE	1911	
	CHÂTEAU GISOURS	1803		CHÂTEAU CANON-LA-GAFFELIERE	1621		PETRUS	1489	
	CHÂTEAU L'ANGELUS.....	1391-1646-1828		CHÂTEAU CHEVAL BLANC	781		1989	CHÂTEAU ANGELUS	775-1815
	CHÂTEAU LES ORMES DE PEZ.....	1684-1770		CHÂTEAU DE SALES	1698		CHÂTEAU AUSONE	720-1540	
	CHÂTEAU LYNCH BAGES	1526		CHÂTEAU DU TERTRE.....	1937		CHÂTEAU CALON SEGUR	1766	
	CHÂTEAU LYNCH-MOUSSAS	1685		CHÂTEAU DUHART MILON	785		CHÂTEAU CANTENAC BROWN	1764	
	CHÂTEAU MARGAUX.....	1655		CHÂTEAU FIGEAC.....	1690		CHÂTEAU CHEVAL BLANC	782-783-1544	
	CHÂTEAU MONTROSE.....	1786		CHÂTEAU HAUT-BATAILLEY	1637		CHÂTEAU DASSAULT	1911	
	CHÂTEAU MOUTON ROTHSCHILD	1439-1579		CHÂTEAU LA GRACE DIEU LES MENUTS	1337		CHÂTEAU DU TERTRE.....	1377	
	CHÂTEAU PAPE CLEMENT	1679		CHÂTEAU LA LAGUNE	1641		CHÂTEAU GISOURS	1389	
	CHÂTEAU PAVIE	621-1661		CHÂTEAU LA MISSION HAUT-BRION	1692		CHÂTEAU GRUAUD LAROSE	1788	
	CHÂTEAU PONTET CANET	1678		CHÂTEAU LAFITE ROTHSCHILD	795-796		CHÂTEAU HAUT-BRION	1575	
	CLOS DE L'ORATOIRE.....	1698		CHÂTEAU LASCOMBES.....	1694		CHÂTEAU LA CONSEILLANTE	1792	
1983	CHÂTEAU CANON-LA-GAFFELIERE	1621		CHÂTEAU LATOUR	1352		CHÂTEAU LA LAGUNE	1928	
	CHÂTEAU CHASSE-SPLEEN	1685		CHÂTEAU LES ORMES DE PEZ.....	1685		CHÂTEAU LAFITE ROTHSCHILD	797	
	CHÂTEAU GAZIN	1635		CHÂTEAU MARGAUX.....	1473		CHÂTEAU LAFLEUR	1577	
	CHÂTEAU LATOUR	1085		CHÂTEAU PAVIE	1664-1695		CHÂTEAU LATOUR	1125-1830	
	CHÂTEAU LEOVILLE BARTON.....	1648		CHÂTEAU PICHON LONGUEVILLE BARON.....	1796		CHÂTEAU LES ORMES DE PEZ.....	1802	

1989	CHÂTEAU LESTAGE-DARQUIER	1807	1993	CHÂTEAU LA LAGUNE	1617	1995	CHÂTEAU PAVIE	1933	
	CHÂTEAU LYNCH BAGES	1046-1562-1784		CHÂTEAU LAFITE ROTHSCHILD	1430 à 1432-1535		LA ROSE PAUILLAC	1675	
	CHÂTEAU MONBRISON	1088		CHÂTEAU LE SOULEY SAINTE CROIX	1190		MEDOC	1195	
	CHÂTEAU MONTROSE	1976		CHÂTEAU LEOVILLE LAS CASES	1053	1996	CHÂTEAU BEYCHEVELLE	1035	
	CHÂTEAU MOUTON ROTHSCHILD	1549-1550		CHÂTEAU LYNCH BAGES	1653		CHÂTEAU CANTENAC BROWN	1882	
	CHÂTEAU PAPE CLEMENT	1796		CHÂTEAU MONTROSE	1677		CHÂTEAU CROIZET BAGES	1901	
	CHÂTEAU PONTET CANET	1800		CHÂTEAU MOUTON ROTHSCHILD	1385-1443-1782-1835		CHÂTEAU HAUT-BRION	1640	
	CHÂTEAU SOUTARD	1378		CHÂTEAU PAPE CLEMENT	1680		CHÂTEAU LATOUR	1353	
	CLOS DU MARQUIS	1093		CHÂTEAU PAVIE	1665		CHÂTEAU LIGONDRAIS	1758	
	PETRUS	1490-1581		CHÂTEAU PICHON LONGUEVILLE COMTESSE LALANDE	1668		CHÂTEAU LOUDENNE	1758	
	VIEUX CHÂTEAU CERTAN	1551		CHÂTEAU PLAIN POINT	1807		CHÂTEAU MARQUIS DE TERME	1407	
1990	CARRUADES DE LAFITE	1809		PETRUS	1844		CHÂTEAU PAPE CLEMENT	1408	
	CHÂTEAU BATAILLEY	1906	1994	CHÂTEAU AUSONE	1338		CHÂTEAU PONTET CANET	625	
	CHÂTEAU BEAUREGARD	1676		CHÂTEAU CHEVAL BLANC	1199		CHÂTEAU SEGONNES	1093	
	CHÂTEAU CALON SEGUR	1677		CHÂTEAU CITRAN	1071		CHÂTEAU TAILLEFER	1378	
	CHÂTEAU CHEVAL BLANC	657-1354-1559		CHÂTEAU COS D'ESTOURNEL	1560		CHÂTEAU TALBOT	1898	
	CHÂTEAU COS D'ESTOURNEL	1124		CHÂTEAU HAUT-BRION	1406-1552-1822		CLOS DU MARQUIS	1752	
	CHÂTEAU GRUAUD LAROSE	1783		CHÂTEAU LA GAFFELIERE	1809		PAVILLON ROUGE DU CHÂTEAU MARGAUX	1409	
	CHÂTEAU HAUT-BATAILLEY	848		CHÂTEAU LASCOMBES	1084	1997	CHÂTEAU HAUT-BRION	1465	
	CHÂTEAU LA COUSPAUDE	1378		CHÂTEAU LYNCH BAGES	1902		CHÂTEAU MARGAUX	851-1474	
	CHÂTEAU LA LAGUNE	1642		CHÂTEAU MOUTON ROTHSCHILD	1444-1537-1836		CHÂTEAU MOUTON ROTHSCHILD	1369 à 1371-1482	
	CHÂTEAU LA MISSION HAUT-BRION	1576		CHÂTEAU PAPE CLEMENT	627		CHÂTEAU PICHON LONGUEVILLE BARON	1810	
	CHÂTEAU LEOVILLE POYFERRE	1651		CHÂTEAU PICHON LONGUEVILLE COMTESSE LALANDE	1560		CHÂTEAU PRIEURE LICHINE	1996-1997	
	CHÂTEAU LYNCH BAGES	801-802-1546-1784		CHÂTEAU PONTET CANET	1800		LE BAHANS DU CHÂTEAU HAUT-BRION	1929	
	CHÂTEAU MOUTON ROTHSCHILD	854-1481		LA CHAPELLE DE LA MISSION HAUT-BRION	1091-1092		1998	CARRUADES DE LAFITE	1561-1790-1814
	CHÂTEAU PAVIE	1791		PETRUS	1528		CHÂTEAU ARMENS	1745	
	CHÂTEAU PONTET CANET	1562-1678	1995	CHÂTEAU AUSONE	777-778		CHÂTEAU BEYCHEVELLE	1746	
	CHÂTEAU TALBOT	731		CHÂTEAU BEYCHEVELLE	1868		CHÂTEAU CANTENAC BROWN	1882	
	CLOS DU MARQUIS	1775		CHÂTEAU CHEVAL BLANC	784-1545		CHÂTEAU CHEVAL BLANC	1464	
1991	CHÂTEAU CLOS DES JACOBINS	1074		CHÂTEAU CITRAN	1072-1073		CHÂTEAU D'ARCINS	1684	
	CHÂTEAU LAFITE ROTHSCHILD	1534		CHÂTEAU COS D'ESTOURNEL	1242-1935		CHÂTEAU FERRIERE	1749	
1992	CHÂTEAU GISCOURS	1891		CHÂTEAU HAUT-BRION	1538		CHÂTEAU FIGEAC	1750	
	CHÂTEAU HAUT-BRION	1963		CHÂTEAU GISCOURS	1801-1888		CHÂTEAU FIGEAC	1750	
	CHÂTEAU LAFITE ROTHSCHILD	1429		CHÂTEAU GRUAUD LAROSE	1795		CHÂTEAU GAZIN	1040	
	CHÂTEAU MOUTON ROTHSCHILD	1442		CHÂTEAU GUILLOT	1763		CHÂTEAU GRAND MAYNE	1960	
	CHÂTEAU PAVIE	1928		CHÂTEAU HAUT-BRION	788		CHÂTEAU HAUT-BRION	789-1466	
	CHÂTEAU SMITH HAUT LAFITTE	1937		CHÂTEAU LA CONSEILLANTE	1054		CHÂTEAU HAUT-MARBUZET	1780	
	PETRUS	1340		CHÂTEAU LA LAGUNE	1943		CHÂTEAU LA FLEUR PETRUS	793-1042	
1993	CHÂTEAU ANGELUS	645-1795		CHÂTEAU LA TOUR HAUT-BRION	1079 à 1081		CHÂTEAU LAFITE ROTHSCHILD	639-799	
	CHÂTEAU BEYCHEVELLE	1617		CHÂTEAU LAFITE ROTHSCHILD	798-1512		CHÂTEAU LEOVILLE BARTON	967-968	
	CHÂTEAU BRANE CANTENAC	1619		CHÂTEAU LAFON-ROCHET	1082-1083		CHÂTEAU LYNCH BAGES	1047	
	CHÂTEAU CANON	1619		CHÂTEAU LASCOMBES	1084		CHÂTEAU MARQUIS D'ALESME BECKER	1809	
	CHÂTEAU CHEVAL BLANC	1037-1797		CHÂTEAU L'ÉGLISE CLINET	800		CHÂTEAU MOUTON ROTHSCHILD	1483	
	CHÂTEAU CITRAN	1070		CHÂTEAU LYNCH BAGES	1805-1902		CHÂTEAU PONTET CANET	626-1800	
	CHÂTEAU DUCRU BEAUCAILLOU	1630		CHÂTEAU MARGAUX	1368-1438		CLOS BEAUREGARD	1511	
	CHÂTEAU GRAND-PUY-DUCASSE	1077		CHÂTEAU MAZEYRES	1087		LA FLEUR DE BOUARD	1527	
	CHÂTEAU HAUT-BRION	1437-1964		CHÂTEAU MOUTON ROTHSCHILD	1089		PAVILLON ROUGE DU CHÂTEAU MARGAUX	1058-1059	
	CHÂTEAU LA GAFFELIERE	1634		CHÂTEAU PAPE CLEMENT	619-624		PETRUS	1491	

1999	CAISSE BORDEAUX PRIMEURS	1404
	CHÂTEAU ANGELUS	776
	CHÂTEAU AUSONE	1541
	CHÂTEAU BELLE-BRISE	721
	CHÂTEAU BEYCHEVELLE.....	779-1900
	CHÂTEAU CERTAN DE MAY DE CERTAN.....	780
	CHÂTEAU CHASSE SPLEEN	1748
	CHÂTEAU CHEVAL BLANC	636-1404-1818
	CHÂTEAU COS D'ESTOURNEL	1038-1935
	CHÂTEAU DE FIEUZAL	1525
	CHÂTEAU DUCRU BEAUCAILLOU.....	1958
	CHÂTEAU DUHART MILON	786
	CHÂTEAU GISCOURS	1801
	CHÂTEAU HAUT-BRION	637-790-1467
	CHÂTEAU LA FLEUR PETRUS	645-794
	CHÂTEAU LAFITE ROTHSCHILD	1404
	CHÂTEAU LATOUR	1404-1831
	CHÂTEAU LEOVILLE LAS CASES	1967
	CHÂTEAU LYNCH BAGES	1048-1805-1968
	CHÂTEAU MACAY	1193
	CHÂTEAU MARGAUX.....	641-1404-1833
	CHÂTEAU MONTROSE	1053
	CHÂTEAU MOUTON ROTHSCHILD.....	1404-1484
	CHÂTEAU NENIN.....	1378
	CHÂTEAU PALMER	1977
	CHÂTEAU PAVIE	803
	CHÂTEAU PICHON LONGUEVILLE BARON.....	1055
	CHÂTEAU PONTET CANET	1043-1056
	CHÂTEAU SMITH HAUT LAFITTE	1903
	CHÂTEAU TOUR BELLEVUE.....	1193
	PETRUS	1404-1410
2000	CHÂTEAU BELLE-BRISE	722
	CHÂTEAU BELLEGRAVE	1188
	CHÂTEAU BRANE CANTENAC	1036
	CHÂTEAU CANTENAC	1747
	CHÂTEAU CAP DE FAUGERES	847
	CHÂTEAU CARBONNIEUX	1543
	CHÂTEAU CLERC MILON.....	1955
	CHÂTEAU FIGEAC.....	1039
	CHÂTEAU GAZIN	1635
	CHÂTEAU GISCOURS	1888
	CHÂTEAU HAUT-BRION	791
	CHÂTEAU LA GAFFELIERE	1043
	CHÂTEAU LA POINTE	728
	CHÂTEAU LEOVILLE BARTON.....	849
	CHÂTEAU LEOVILLE POYFERRE	1044-1045
	CHÂTEAU LES ORMES DE PEZ.....	1802
	CHÂTEAU LYNCH BAGES	1547

2000	CHÂTEAU MARGAUX.....	1475
	CHÂTEAU MARQUIS D'ALESMES BECKER	1548
	CHÂTEAU MOUTON ROTHSCHILD	969-979
	CHÂTEAU OLIVIER	1193
	CHÂTEAU PALMER	1372
	CHÂTEAU PAPE CLEMENT	627
	CHÂTEAU PRIEURE LICHINE.....	804-1914
	CHÂTEAU TALBOT.....	1898
	CHÂTEAU TROPLONG MONDOT	648
	CLOS DU JAUGUEYRON	648
	PAVILLON ROUGE DU CHÂTEAU MARGAUX	1059
2001	CHÂTEAU DUCRU BEAUCAILLOU.....	1631
	CHÂTEAU HAUT-MARBUZET	1637
	CHÂTEAU LA COUSPAUDE.....	1374
	CHÂTEAU LYNCH BAGES	1049
	CHÂTEAU MARGAUX.....	1051-1476
	CHÂTEAU MONTROSE.....	1793
	CHÂTEAU MOUTON ROTHSCHILD	1485
	CHÂTEAU NENIN	1751
	CHÂTEAU TALBOT.....	1335-1935
	LA CHAPELLE DE LA MISSION HAUT-BRION	1057
2002	CHÂTEAU CLERC MILON.....	1899
	CHÂTEAU DUCRU-BEAUCAILLOU	1878
	CHÂTEAU HAUT-BRION	1468
	CHÂTEAU LA MISSION HAUT-BRION	1933
	CHÂTEAU LAFITE ROTHSCHILD	1825
	CHÂTEAU LES ORMES SORBET	1118
	CHÂTEAU MOUTON ROTHSCHILD	1486-1658
	CHÂTEAU PONTET CANET	1897
	CHÂTEAU RAUZAN-GASSIES.....	1914
	CHÂTEAU SOCIANDO MALLET	1264
	CHÂTEAU VIEUX-ROBIN	1929
2003	CARRUADES DE LAFITE.....	1561
	CHÂTEAU BEYCHEVELLE.....	1900
	CHÂTEAU CANTIN.....	1760
	CHÂTEAU CHASSE-SPLEEN	1622
	CHÂTEAU CITRAN.....	1189
	CHÂTEAU HAUT-BRION	1469
	CHÂTEAU HAUT-LABORIE	1684
	CHÂTEAU HAUT-MARBUZET	1637
	CHÂTEAU LA COUSPAUDE.....	1375
	CHÂTEAU LEOVILLE BARTON	850
	CHÂTEAU LYNCH BAGES	1654
	CHÂTEAU MARGAUX.....	642-1477
	CHÂTEAU MARQUIS DE TERME.....	1914
	CHÂTEAU MONTROSE.....	852
	CHÂTEAU MOUTON ROTHSCHILD	1659
	CHÂTEAU PAPE CLEMENT	643-1054-1889

2003	CHÂTEAU PAVIE	645
	CHÂTEAU PHELAN SEGUR.....	1666
	CHÂTEAU PICHON LONGUEVILLE BARON.....	1894
	CHÂTEAU PONTET CANET	1897
	CHÂTEAU QUINAULT L'ENCLOS	1243
	CHÂTEAU TALBOT.....	1898
	CHÂTEAU TROPLONG MONDOT	1558
	CHÂTEAU VIEILLE TOUR LA ROSE.....	1194
	LA CHAPELLE DE LA MISSION HAUT-BRION	1671
	LA ROSE PAUILLAC	1675
	LES FORTS DE LATOUR	1672
	LES PAGODES DE COS	1673
	PAVILLON ROUGE DU CHÂTEAU MARGAUX	855-1674
	PETRUS	971
2004	CHÂTEAU ANGELUS	1539
	CHÂTEAU BEYCHEVELLE.....	1894
	CHÂTEAU CANTENAC BROWN	620
	CHÂTEAU COS D'ESTOURNEL.....	1627
	CHÂTEAU DUHART-MILON.....	1560
	CHÂTEAU GISCOURS.....	1905
	CHÂTEAU GRUAUD LAROSE.....	1897
	CHÂTEAU HAUT-BAILLY	1342-1636
	CHÂTEAU HAUT-BATAILLEY	1496
	CHÂTEAU HAUT-BRION	638-1470-1823
	CHÂTEAU LAFITE ROTHSCHILD	640-965-1826
	CHÂTEAU LEOVILLE LAS CASES	1649
	CHÂTEAU LEOVILLE POYFERRE	1808
	CHÂTEAU LYNCH BAGES	1050-1498
	CHÂTEAU MARGAUX.....	1478
	CHÂTEAU MONTROSE	1052
	CHÂTEAU MOUTON ROTHSCHILD	1487
	CHÂTEAU PAPE CLEMENT	1680
	CHÂTEAU PAVIE	644-1933
	CHÂTEAU PETIT VILLAGE	1676
	CHÂTEAU PICHON LONGUEVILLE COMTESSE LALANDE	1669
	CHÂTEAU PRIEURE-LICHINE	1914
	CHÂTEAU RAUZAN-SEGLA.....	1631
	CHÂTEAU SOCIANDO MALLET	1264
	CHÂTEAU TALBOT.....	1810
	PENSEES DE LAFLEUR	648
	PETRUS	1492
2005	CHÂTEAU CHASSE-SPLEEN	1948 à 1951
	CHÂTEAU DE LA GARDE	1885
	CHÂTEAU DU TERTRE.....	1957
	CHÂTEAU GISCOURS.....	1819
	CHÂTEAU GRAND PONTET	1961
	CHÂTEAU HAUT-BRION	726-792-1471
	CHÂTEAU HAUT-LABORIE	1684

2005	CHÂTEAU HAUT-MARBUZET	1637	2008	CAISSE BORDEAUX PRIMEURS	845-1755	2009	CHÂTEAU RAUZAN-GASSIES.....	1506
	CHÂTEAU LAFITE ROTHSCHILD	1472		CHÂTEAU ANGELUS	1147-1148		CHÂTEAU TALBOT.....	1867
	CHÂTEAU LAFON-ROCHET.....	1966		CHÂTEAU BEYCHEVELLE.....	1908		CLOS DU MARQUIS	1842
	CHÂTEAU LYNCH BAGES	1499-1902		CHÂTEAU CANTENAC BROWN	1882		GOULEE BY COS D'ESTOURNEL	1162-1163
	CHÂTEAU MALARTIC LAGRAVIÈRE	1969		CHÂTEAU CARBONNIEUX	1149		LE CARILLON D'ANGELUS	1507
	CHÂTEAU MOUTON ROTHSCHILD	1517		CHÂTEAU CHEVAL BLANC	845-1755		PETRUS	846
	CHÂTEAU PAPE CLEMENT	970-1837		CHÂTEAU FOMBRAUGE	1896		SANCTUS.....	1153-1164
	CHÂTEAU PRIÈURE-LICHINE	1914		CHÂTEAU GISCOURS	1163-1905	2010	CHÂTEAU BELGRAVE	1915
	CHÂTEAU RAUZAN-SEGLA.....	1631		CHÂTEAU HAUT-BAGES LIBERAL	1929		CHÂTEAU CANTENAC BROWN	724
	CHÂTEAU SAINT-PIERRE	1350-1351		CHÂTEAU HAUT-BRION	845-1755		CHÂTEAU CLERC MILON	1759
	CHÂTEAU SOCIANDO-MALLET	1670-1979-1980		CHÂTEAU LA CROIX DE GAY.....	1152-1153		CHÂTEAU D'ARMAILHAC	1759
	CHÂTEAU TALBOT.....	1838		CHÂTEAU LAFITE ROTHSCHILD	727		CHÂTEAU FOMBRAUGE	1896
	CLOS DU ROY	1190		CHÂTEAU LAFON ROCHET	1154-1158		CHÂTEAU GLORIA.....	1868
	LES FIEIFS DE LAGRANGE	1911		CHÂTEAU LAROSE-TRINTAUDON.....	1775		CHÂTEAU LYNCH BAGES	1502
	PETRUS	972		CHÂTEAU LATOUR	845-1755		CHÂTEAU MARQUIS DE TERME	1504
2006	CHÂTEAU BEAU-SEJOUR BECOT	1910		CHÂTEAU LEOVILLE BARTON	1157-1158		CHÂTEAU MAUCAILLOU	1937
	CHÂTEAU BEYCHEVELLE.....	1909		CHÂTEAU LYNCH BAGES	1500-1832		CHÂTEAU MONBOUSQUET.....	1974-1975
	CHÂTEAU BRANE CANTENAC	1886		CHÂTEAU MARGAUX.....	845-1479-1755		CHÂTEAU RAUZAN-GASSIES.....	1505
	CHÂTEAU CARBONNIEUX	1911		CHÂTEAU MOUTON ROTHSCHILD.....	845-1755		CHÂTEAU SIRAN.....	1886
	CHÂTEAU CHEVAL BLANC	1513		CHÂTEAU PRIÈURE LICHINE.....	1149-1150-1160		CHÂTEAU SOCIANDO MALLET	1906-1942-1982
	CHÂTEAU DUHART MILON	1959		CHÂTEAU SOCIANDO MALLET	1160		CHÂTEAU TALBOT.....	1839
	CHÂTEAU GRUAUD LAROSE.....	1878		CHÂTEAU TALBOT.....	1867		LE CARILLON D'ANGELUS	1507
	CHÂTEAU LA MISSION HAUT-BRION	1514		CLOS DU MARQUIS	1841		MAISON BLANCHE.....	1422 à 1424
	CHÂTEAU LEOVILLE LAS CASES	1515		PETRUS	845-1493-1755		SARGET DE GRUAUD LAROSE.....	1911
	CHÂTEAU PICHON LONGUEVILLE COMTESSE LALANDE	1516	2009	CAISSE BORDEAUX PRIMEURS	846	2011	CHÂTEAU BEAU-SEJOUR BECOT	1910
	CHÂTEAU PONTET CANET	1897-1978		CHÂTEAU BELGRAVE	1915		CHÂTEAU DE PITRAY	1775
	CHÂTEAU SMITH HAUT LAFITTE	1904		CHÂTEAU BEYCHEVELLE.....	1816-1909		CHÂTEAU GISCOURS	1891
	CHÂTEAU SOCIANDO-MALLET	1981		CHÂTEAU CANTEMERLE.....	1946-1947		CHÂTEAU HAUT-BATAILLEY	1497
	CHÂTEAU TALBOT.....	1161		CHÂTEAU CHASSE-SPLEEN	1952 à 1954		CHÂTEAU LEOVILLE LAS CASES	1907
	GRANDE ARCHE	1194		CHÂTEAU CLOS FOURTET	725		CHÂTEAU LYNCH BAGES	1503
	LA SALLE DE POUJEAUX	1194		CHÂTEAU CROIZET BAGES	1778		CHÂTEAU MARGAUX.....	1480
	PAVILLON ROUGE DU CHÂTEAU MARGAUX	1843		CHÂTEAU DE FIEUZAL	1956		CHÂTEAU RAUZAN-GASSIES.....	1506
	PETRUS	973		CHÂTEAU DE SALES	1760		CHÂTEAU TAUZINAT L'HERMITAGE	1762
2007	CHÂTEAU BEAU-SEJOUR BECOT	1620		CHÂTEAU DESTIEUX	1150		CLOS RENE.....	1928
	CHÂTEAU CALON SEGUR	1620		CHÂTEAU GISCOURS	1888-2002		PETRUS	975-1494
	CHÂTEAU CANON-LA-GAFFELIERE	1620		CHÂTEAU GRAND-PUY DUCASSE.....	1962	2012	CAISSE COLLECTION DUCLOT DE 7 BOUTEILLES	977
	CHÂTEAU CLOS FOURTET	1910		CHÂTEAU HAUT-BRION	846		CHÂTEAU BEYCHEVELLE.....	1908
	CHÂTEAU GISCOURS	1891		CHÂTEAU LA CLEMENCE.....	1151-1153		CHÂTEAU BRANE CANTENAC	1817
	CHÂTEAU LAFITE ROTHSCHILD	966-1827		CHÂTEAU LA DOMINIQUE	1965		CHÂTEAU CHEVAL BLANC	977
	CHÂTEAU LEOVILLE LAS CASES	1907		CHÂTEAU LA GAFFELIERE.....	1929		CHÂTEAU HAUT-BRION	977
	CHÂTEAU LYNCH BAGES	1500-1901		CHÂTEAU LATOUR MARTILLAC	1155-1156		CHÂTEAU LA MISSION HAUT-BRION	977
	CHÂTEAU MONTROSE.....	1935		CHÂTEAU LE SOULEY SAINTE CROIX.....	1190-1191-1196		CHÂTEAU LAFITE ROTHSCHILD	977
	CHÂTEAU PAPE CLEMENT	1889		CHÂTEAU LYNCH BAGES	1501-1902		CHÂTEAU L'ARROSEE	1349
	CHÂTEAU SMITH HAUT LAFITTE	1903		CHÂTEAU MARGAUX.....	729		CHÂTEAU LE SOULEY SAINTE CROIX	1189-1192-1196
	CLOS DE LA CURE.....	1194		CHÂTEAU MONBOUSQUET.....	1970 à 1973		CHÂTEAU MARGAUX.....	977
	PETRUS	974		CHÂTEAU MOUTON ROTHSCHILD.....	846		CHÂTEAU MOUTON ROTHSCHILD	977
				CHÂTEAU PAPE CLEMENT	1889		CHÂTEAU PAPE CLEMENT	1899
				CHÂTEAU PICHON LONGUEVILLE BARON	730		CHÂTEAU PICHON LONGUEVILLE BARON.....	1894

2012	CHÂTEAU SMITH HAUT LAFITTE	1904
	CLEMENTIN DE PAPE CLEMENT	1840
	PETRUS	976-977-1495
2014	CHÂTEAU CALON SEGUR	1416
	CHÂTEAU FOMBRAUGE	1896
	CHÂTEAU PAPE CLEMENT	1899
2015	CHÂTEAU CANON	723
	CHÂTEAU CANTEMERLE	1417 à 1419
	CHÂTEAU GISCOURS	1420
	CHÂTEAU MALARTIC LAGRAVIERE	1421

BOURGOGNE BLANC

1947	CORTON-CHARLEMAGNE Louis Violland	1857
1976	CHABLIS BLANCHOT Domaine Raveneau.....	1062
1978	CHABLIS BLANCHOT Domaine Raveneau.....	1063-1064
1979	CHABLIS BLANCHOT Domaine Raveneau.....	1065
	CHABLIS VALMUR Domaine Raveneau.....	1065
	MEURSAULT-CHARMES Comtes Lafon	481
	MEURSAULT-PERRIERES Comtes Lafon	481
1985	MEURSAULT-PERRIERES Comtes Lafon	482
1986	BIENVENUES-BÂTARD-MONTRACHET Prieuré de Saint-Etienne....	1927
	CHASSAGNE-MONTRACHET LES CHAMPS-GAIN	1927
	Prieuré de Saint-Etienne	
	CHASSAGNE-MONTRACHET LES VERGERS	1927
	Prieuré de Saint-Etienne	
1987	CHASSAGNE-MONTRACHET Prieuré de Saint-Etienne	1936
	MONTRACHET Prieuré de Saint-Etienne	1858
1988	CORTON-CHARLEMAGNE Bonneau du Martray	1533
1990	MEURSAULT Potinet-Ampeau.....	1927
1992	BÂTARD-MONTRACHET Henri Clerc	1794
	CHABLIS Henri de Villamont.....	1615
	MEURSAULT-GENEVRIERES Comtes Lafon	485
1993	CHABLIS LES CLOS René & Vincent Dauvissat	477
	CHASSAGNE-MONTRACHET CLOS SAINT-JEAN Guy Amiot.....	1198
	CHASSAGNE-MONTRACHET LES VERGERS Guy Amiot.....	1198
	MEURSAULT-CHARMES DES HOSPICES	646
	CUVEE BAHEZRE DE LANLAY Patriarche	
	SAINT-VERAN U.P Prissé.....	1930
1994	CHABLIS LES PREUSES René & Vincent Dauvissat	477
	MEURSAULT-GENEVRIERES Comtes Lafon	485
	MEURSAULT-PERRIERES Comtes Lafon	483
1995	CHABLIS Laroche.....	1615
	MEURSAULT-PERRIERES Comtes Lafon	483
	MONTHELIE LES CHAMPS FULLIOT Paul Garaudet.....	1913
	PULIGNY-MONTRACHET LES COMBETTES Henri Clerc	1794

1996	CHASSAGNE-MONTRACHET MORGEOT Vincent Girardin	1884
	MEURSAULT CLOS DE LA BARRE Comtes Lafon	480
	MEURSAULT-PERRIERES Domaine Roulot	478
	PULIGNY-MONTRACHET LES COMBETTES Henri Clerc.....	1794
	PULIGNY-MONTRACHET LES FOLATIERES Domaine Leflaive ...	832-833
1997	BOURGOGNE CHARDONNAY Domaine Coche-Dury.....	1555
	CHASSAGNE-MONTRACHET LES CHENEVOTTES Louis Latour....	1930
	MONTHELIE BLANC Georges Garaudet.....	1913
	SAINT-ROMAIN Léon Gérard	1913
1998	CORTON-CHARLEMAGNE Pierre Bitouzet	1927
	MERCUREY 1er CRU De Suremain	1936
1999	AUXEY-DURESSES LES CLOUS Domaine d'Auvenay	956
	CHABLIS Marguerite Carillon.....	1615
	CORTON-CHARLEMAGNE Georges Roumier	1403
	CORTON-CHARLEMAGNE Domaine Leroy	1435
	MEURSAULT Domaine Coche-Dury.....	1555
	PULIGNY-MONTRACHET LES COMBETTES Domaine Leflaive	830
	PULIGNY-MONTRACHET LES COMBETTES Jacques Prieur	1999
	PULIGNY-MONTRACHET LES DEMOISELLES Michel Colin-Déléger ...	480
	PULIGNY-MONTRACHET LES PETITS NOSROYES Jean Monnier	1936
	SAVIGNY-LES-BEAUNE LES TALMETTES Pierre Bitouzet	1936
2000	AUXEY-DURESSES Domaine d'Auvenay.....	953
	BÂTARD-MONTRACHET Henri Clerc	646
	MEURSAULT CHAUMES DES PERRIERES Domaine d'Auvenay	962
	MEURSAULT LES NARVAUX Domaine d'Auvenay	963
	MEURSAULT-PERRIERES Comtes Lafon	483
2001	AUXEY-DURESSES LES BOUTONNIERS Domaine d'Auvenay ...	954-955
	BEAUNE CLOS DES MOUCHES Chanson Père & Fils	1812
	BOURGOGNE ALIGOTE SOUS CHATELET Domaine d'Auvenay	957
	BOURGOGNE Comte de Vogüé.....	1319
	CORTON-CHARLEMAGNE Domaine Leroy	964
	MEURSAULT Domaine d'Auvenay	960-961
	MEURSAULT Domaine Fournier	1613
	MEURSAULT-CHARMES Comtes Lafon	1022
	MEURSAULT-PERRIERES Domaine Roulot	479
2002	BEAUNE CLOS DES MOUCHES Joseph Drouhin	1614
	BOURGOGNE ALIGOTE SOUS CHATELET Domaine d'Auvenay	958
	CHABLIS VAUDESIR Olivier Leflaive	1613
	CORTON-CHARLEMAGNE Domaine Coche-Dury.....	651
	MEURSAULT LES ROUGEOTS Domaine Coche-Dury	943-944
	MEURSAULT PREMIER CRU Château de Meursault	1127
	MEURSAULT-PERRIERES Comtes Lafon	758
	MEURSAULT-PERRIERES Bouchard Père & Fils	1611
	PULIGNY-MONTRACHET Jean-Marc Boillot	1573
	SAVIGNY-LES-BEAUNE CLOS DES GUETTES Louis Jadot	1610
2003	BEAUNE CLOS DES MOUCHES Joseph Drouhin	1609
	CHABLIS LES CLOS Jean-Paul & Benoît Droin.....	1614
	CHABLIS VAILLONS Jean-Paul & Benoît Droin	1614

2003	CHABLIS VALMUR Olivier Leflaive.....	1613
	CHABLIS VALMUR Jean-Paul & Benoît Droin	1614
	CHABLIS VAUDESIR Jean-Paul & Benoît Droin.....	1614
	CHEVALIER-MONTRACHET Bouchard Père & Fils.....	1612
	CORTON-CHARLEMAGNE Domaine Coche-Dury.....	1020
	CORTON-CHARLEMAGNE Olivier Leflaive	1613
	MEURSAULT-GENEVRIERES Bouchard Père & Fils.....	1611
	MEURSAULT-GENEVRIERES Olivier Leflaive.....	1611
	MEURSAULT-PERRIERES Comtes Lafon	484
	MEURSAULT-PERRIERES Bouchard Père & Fils.....	1611
2004	BIENVENUES-BÂTARD-MONTRACHET Louis Jadot.....	839
	BOURGOGNE ALIGOTE Domaine Coche-Dury.....	937
	BOURGOGNE ALIGOTE SOUS CHATELET Domaine d'Auvenay	959
	MEURSAULT Domaine Coche-Dury.....	940
	MEURSAULT Nicolas Potel	1936
	MEURSAULT-PERRIERES Comtes Lafon	484
	PULIGNY-MONTRACHET LES FOLATIERES Domaine Leflaive	834
	SAVIGNY-LES-BEAUNE Genot-Boulangier	1913
2005	BÂTARD-MONTRACHET Pierre Morey	1120
	BIENVENUES-BÂTARD-MONTRACHET Domaine Leflaive	824
	BOURGOGNE ALIGOTE Domaine Coche-Dury.....	938
	BOURGOGNE ALIGOTE SOUS CHATELET Domaine d'Auvenay	957
	CHABLIS BOUGROS William Fèvre	1261
	CHEVALIER-MONTRACHET Domaine Leflaive.....	827
	CHEVALIER-MONTRACHET De Montille	1568-1569
	CORTON-CHARLEMAGNE Pierre Bitouzet	1927
	CORTON-CHARLEMAGNE Christophe Roumier.....	669
	MEURSAULT Domaine Coche-Dury.....	941
	MEURSAULT BLAGNY Leroy S.A.....	1255
	MEURSAULT LES CHEVALIERES Domaine Coche-Dury.....	671
	MEURSAULT-CHARMES Comtes Lafon	1023
	MEURSAULT-GENEVRIERES Comtes Lafon	1025
	MEURSAULT-PERRIERES Comtes Lafon	484-1026
	PULIGNY-MONTRACHET LES COMBETTES Jacques Prieur	1999
	PULIGNY-MONTRACHET LES DEMOISELLES Domaine Guy Amiot. 1880	
	PULIGNY-MONTRACHET LES ENSEIGNERES	948-949
	Domaine Coche-Dury	
	RULLY LES SAINT-JACQUES A. et P. de Villaine.....	1615
	SAINT-AUBIN CHATENIERE Olivier Leflaive	1554
2006	BIENVENUES-BÂTARD-MONTRACHET Louis Jadot.....	840
	CHABLIS LES CLOS William Fèvre.....	1262
	CHEVALIER-MONTRACHET Domaine Leflaive.....	828
	LE MONTRACHET Nicolas Potel.....	1567
	MEURSAULT Domaine Coche-Dury.....	1250
	MEURSAULT LES PERRIERES Leroy S.A.....	1257
	MEURSAULT-CHARMES Leroy S.A	1256
	MONTAGNY 1er CRU Leroy S.A	1259
	PULIGNY-MONTRACHET Domaine Leflaive	1613

2006	PULIGNY-MONTRACHET LES COMBETTES Domaine Leflaive.....	831	2009	CHABLIS LES PREUSES Vincent Dauvissat.....	703	2011	Domaine des Lambrays	
	PULIGNY-MONTRACHET LES ENSEIGNERES Domaine Coche-Dury.....	673		CHEVALIER-MONTRACHET LA CABOTTE.....	820 à 822		PULIGNY-MONTRACHET LES PUCELLES Domaine Leflaive.....	762
	PULIGNY-MONTRACHET LES FOLIATIERES Domaine Leflaive.....	835		Bouchard Père & Fils			SAINT-AUBIN LES FRIONNES Hubert Lamy.....	1012
	PULIGNY-MONTRACHET LES PUCELLES Domaine Leflaive.....	837		CRIOTS-BATARD-MONTRACHET Hubert Lamy.....	990	2012	BÂTARD-MONTRACHET Domaine Ramonet.....	1457
2007	BIENVENUES-BÂTARD-MONTRACHET Domaine Leflaive.....	825		MEURSAULT Leroy S.A.....	1254		BIENVENUES-BÂTARD-MONTRACHET Domaine Ramonet ...	1458-1459
	CHABLIS BLANCHOT Domaine Raveneau.....	694		MEURSAULT CLOS DES PERRIERES Albert Grivault.....	1021		CHABLIS LES CLOS Vincent Dauvissat.....	709
	CHABLIS BOUGROS CÔTE BOUGUEROTS William Fèvre.....	1262		MEURSAULT GOUTTE D'OR Comtes Lafon.....	711		CHABLIS VALMUR Domaine Raveneau.....	690
	CHABLIS CLOS Domaine Raveneau.....	698		MEURSAULT LES PERRIERES Leroy S.A.....	1258		CHASSAGNE-MONTRACHET CLOS DE LA MALTROIE Michel Niellon.....	989
	CHABLIS LES CLOS Vincent Dauvissat.....	705		MEURSAULT SOUS LE DOS D'ANE Domaine Leflaive.....	715-716		CHASSAGNE-MONTRACHET LES VERGERS Michel Niellon.....	989
	CHEVALIER-MONTRACHET LA CABOTTE Bouchard Père & Fils.....	819		MONTRACHET Louis Jadot.....	841		CORTON-CHARLEMAGNE Domaine Chandon de Briailles.....	1003
	CORTON-CHARLEMAGNE P. Charlopin-Parizot.....	1923		MONTRACHET Domaine Ramonet.....	1451		CORTON-CHARLEMAGNE Domaine Simon Bize.....	1710 à 1712
	MEURSAULT Domaine Coche-Dury.....	942		PULIGNY-MONTRACHET CLAVOILLON Domaine Leflaive.....	713		MEURSAULT CLOS DU MURGER Albert Grivault.....	1995
	MEURSAULT CLOS RICHEMONT Henri Darnat.....	1570	2010	BÂTARD-MONTRACHET Domaine Ramonet.....	1523		MEURSAULT DESIREE Comtes Lafon.....	755
	MEURSAULT LES PERRIERES Leroy S.A.....	1258		CHABLIS BLANCHOT Domaine Raveneau.....	674		MEURSAULT GENEVRIERES Antoine Jobard.....	1007
	MEURSAULT LES ROUGEOTS Domaine Coche-Dury.....	945		CHABLIS LES PREUSES Vincent Dauvissat.....	704		MEURSAULT GOUTTE D'OR Comtes Lafon.....	757
	MEURSAULT-CHARMES Comtes Lafon.....	1024		CHASSAGNE-MONTRACHET CLOS DE LA MALTROIE.....	1018		MEURSAULT LES TILLETS Antoine Jobard.....	1017
	MEURSAULT-PERRIERES Comtes Lafon.....	759-1027		Michel Niellon			MEURSAULT PORUZOTS Antoine Jobard.....	1016
	NUITS-SAINT-GEORGES CLOS DE LA MARECHALE J.F Mugnier....	1572		CORTON-CHARLEMAGNE Bruno Clair.....	1002		MEURSAULT-GENEVRIERES Michel Bouzereau.....	1999
	PULIGNY-MONTRACHET CLOS DE LA MOUCHERE			CORTON-CHARLEMAGNE Georges Roumier.....	763		MONTRACHET Domaine Ramonet.....	1456
	Domaine Henri Boillot.....	1880		CORTON-CHARLEMAGNE Domaine Follin-Arbelet.....	999		NUITS-SAINT-GEORGES CLOS DE LA MARECHALE J.F Mugnier....	765
	PULIGNY-MONTRACHET LES ENSEIGNERES Domaine Coche-Dury.....	950		CORTON-CHARLEMAGNE Bonneau du Martray.....	999		PULIGNY-MONTRACHET LES LOUVES Domaine des Lambrays....	1018
2008	BIENVENUES-BÂTARD-MONTRACHET Domaine Leflaive.....	826		CORTON-CHARLEMAGNE LE CHARLEMAGNE.....	999	2013	SAINT-AUBIN LA CHATENIERE Vincent Girardin.....	1895
	BOURGOGNE ALIGOTE Domaine Coche-Dury.....	939		Domaine de la Vougeraie			CHABLIS BLANCHOT Domaine Raveneau.....	696
	BOURGOGNE Leroy S.A.....	1251		CRIOTS-BATARD-MONTRACHET Hubert Lamy.....	990		CHABLIS VALMUR Domaine Raveneau.....	691
	CHABLIS BLANCHOT Domaine Raveneau.....	695		MEURSAULT Domaine Coche-Dury.....	670-1524		MEURSAULT PORUZOTS Antoine Jobard.....	1007-1015
	CHABLIS BUTTEAUX Domaine Raveneau.....	682		MEURSAULT Henri Germain et Fils.....	997		MEURSAULT-GENEVRIERES Antoine Jobard.....	986
	CHABLIS LES CLOS Vincent Dauvissat.....	706		MEURSAULT Domaine Matrot.....	1895		MEURSAULT-PERRIERES Domaine Coche-Dury.....	947
	CHABLIS MONTEE DE TONNERRE Domaine Raveneau.....	679		MEURSAULT CHEVALIERES Henri Germain et Fils.....	997		NUITS-SAINT-GEORGES CLOS DE LA MARECHALE J.F Mugnier....	766
	CHASSAGNE-MONTRACHET LES BAUDINES Leroy S.A.....	1253		MEURSAULT CLOS DE LA BARRE Comtes Lafon.....	753		RULLY RABOURCE Paul Michel.....	1913
	CHEVALIER-MONTRACHET Domaine Leflaive.....	829		MEURSAULT LES TESSONS Michel Bouzereau.....	1017		SAINT-AUBIN LES PERRIERES Vincent Girardin.....	1936
	CRIOTS-BATARD-MONTRACHET Hubert Lamy.....	990		MEURSAULT-CHARMES Comtes Lafon.....	1522	2014	CHABLIS BLANCHOT Domaine Raveneau.....	697-1320
	MEURSAULT LES ROUGEOTS Domaine Coche-Dury.....	672-946		MEURSAULT-PERRIERES Comtes Lafon.....	712-1028		CHABLIS BUTTEAUX Domaine Raveneau.....	683-1323
	MEURSAULT-GENEVRIERES Domaine Coche-Dury.....	652		MEURSAULT-PERRIERES Vincent Dancer.....	774		CHABLIS CLOS Domaine Raveneau.....	699
	PERNAND-VERGELESSES CLOS BERTHET Dubreuil-Fontaine.....	1999		MEURSAULT-PERRIERES Pierre Morey.....	1003		CHABLIS MONTEE DE TONNERRE Domaine Raveneau.....	680
	PULIGNY-MONTRACHET CHAMP GAIN Leroy S.A.....	1260		MONTRACHET Domaine Ramonet.....	1452-1453		CHABLIS MONTS MAINS Domaine Raveneau.....	686
	PULIGNY-MONTRACHET CLOS DE LA MOUCHERE.....	1884		NUITS-SAINT-GEORGES CLOS DE LA MARECHALE J.F Mugnier....	764		CHASSAGNE-MONTRACHET BOUDRIOTTE Ramonet.....	1361
	Domaine Henri Boillot			PULIGNY-MONTRACHET Jacques Carillon.....	997		CHEVALIER-MONTRACHET Vincent Dancer.....	760
	PULIGNY-MONTRACHET LE CAILLERET Domaine de Montille.....	1999		PULIGNY-MONTRACHET CLAVOILLON Domaine Leflaive.....	714		CORTON-CHARLEMAGNE Domaine Simon Bize.....	1713 à 1716
	PULIGNY-MONTRACHET LES ENSEIGNERES.....	951-952		SAINT-AUBIN LES FRIONNES Hubert Lamy.....	1012		MEURSAULT PORUSOT Domaine Roulot.....	1923
	Domaine Coche-Dury			«SAINT-VERAN «CUVEE UNIQUE» Guffens-Heynen».....	1014		«MOREY-SAINT-DENIS «LA BIDAUE» Domaine Guyon».....	1014
	PULIGNY-MONTRACHET LES FOLIATIERES Domaine Leflaive.....	836	2011	CHABLIS LES CLOS Vincent Dauvissat.....	708		PULIGNY-MONTRACHET LES REFERTS Vincent Girardin.....	1859
	PULIGNY-MONTRACHET LES PERRIERES Domaine Henri Boillot...	1884		CHABLIS VALMUR Domaine Raveneau.....	689	2015	AUXEY-DURESSES LES HAUTES Bergeret-Delagrangé.....	1171
2009	BÂTARD-MONTRACHET Pierre Morey.....	984		CHEVALIER-MONTRACHET Domaine Leflaive.....	761		CHABLIS BLANCHOT Domaine Raveneau.....	1321
	BÂTARD-MONTRACHET Louis Jadot.....	838		MEURSAULT CLOS RICHEMONT Henri Darnat.....	1571		CHABLIS BUTTEAUX Domaine Raveneau.....	684-132
	BÂTARD-MONTRACHET Michel Niellon.....	987		MEURSAULT LES TILLETS Antoine Jobard.....	1016		CHABLIS CLOS Domaine Raveneau.....	700-701
	BOURGOGNE Leroy S.A.....	1252		MONTRACHET Bouchard Père & Fils.....	823		CHABLIS LES CLOS Vincent Dauvissat.....	710
	CHABLIS BLANCHOT Domaine Raveneau.....	674		MONTRACHET Domaine Ramonet.....	1454-1455		CHABLIS MONTEE DE TONNERRE Domaine Raveneau.....	681
	CHABLIS LES CLOS Vincent Dauvissat.....	707		PULIGNY-MONTRACHET CLOS DU CAILLERET.....	1014		CHABLIS MONTS MAINS Domaine Raveneau.....	687

2015	CHABLIS VALMUR Domaine Raveneau.....	692-693
	CHASSAGNE-MONTRACHET	1324
	CLOS DE LA MALTROIE Michel Niellon	
	CHASSAGNE-MONTRACHET LES CHAUMÉES	1324
	CLOS DE LA TRUFFIERE Michel Niellon	
	CORTON-CHARLEMAGNE Domaine Simon Bize.....	1717 à 1720
	MEURSAULT CLOS DE LA BARRE Comtes Lafon	754
	MEURSAULT DESIRÉE Comtes Lafon	756
	NUITS-SAINT-GEORGES CLOS DE LA MARECHALE J.F Mugnier.....	767
	POUILLY-FUISSE Trouillet	1171
	SAINT-AUBIN LES MURGERS DES DENTS DE CHIEN	1860
	Vincent Girardin	
2016	AUXEY-DURESSÉS Leroy S.A.....	1348
	BOURGOGNE CHARDONNAY Domaine Coche-Dury.....	628
	CHABLIS BLANCHOT Domaine Raveneau.....	1322
	CHABLIS BUTTEAUX Domaine Raveneau.....	685-1323
	CHABLIS CLOS Domaine Raveneau	702
	CHABLIS LA VALLEE Rebillon	1170
	CHABLIS MONTS MAINS Domaine Raveneau	688
2017	MEURSAULT Domaine Coche-Dury.....	629

BOURGOGNE ROUGE

1952	CLOS DE VOUGEOT Château de la Tour.....	1998
1966	ROMANÉE-SAINT-VIVANT Domaine de la Romanée-Conti	1855
	VOLNAY-SANTENOTS Begin-Colnet.....	1934
1969	NUITS-SAINT-GEORGES Larronde Frères	1175
	ROMANÉE-CONTI	1450
1973	RICHEBOURG Gros Frère & Sœur.....	1097
1975	ROMANÉE-CONTI	1449
1976	ALOXE-CORTON B. Lobreau	1184
	MOULIN A VENT Château des Jacques.....	1184
	POMMARD Château de Pommard.....	1774
1977	VOLNAY-SANTENOTS Philippe Thévenot.....	1184
1979	BEAUNE 1er CRU Poulet Père & Fils.....	1924
	MERCUREY CLOS DES BARRAULTS Dorier-Duparet	1924
	MERCUREY R. Dureuil-Janthial	1924
	POMMARD CLOS DES EPENEAUX Moillard.....	1811
	POMMARD GRANDS EPENOTS Domaine Michel Gaunoux	470
	RULLY R. Dureuil-Janthial	1924
	VOLNAY-SANTENOTS-DU-MILIEU TÊTE DE CUVÉE Comtes Lafon	472
1980	BEAUNE DES HOSPICES CUVÉE CYROT CHAUDRON Patriarche	646
	PERNAND-VERGELESSES CLOS BERTHET Dubreuil-Fontaine	1931
	POMMARD Georges Broichot.....	1400
	VOSNE-ROMANÉE LA GRANDE RUE TÊTE DE CUVÉE	476
	Domaine Lamarche	

1981	CORTON Thomas Frères	1181
	GEVREY-CHAMBERTIN Thomas Frères.....	1175
	GRANDS-ECHEZEUX Armand Naulot.....	1600
1982	BEAUNE GREVES Thomas Frères	1181
	CHAMBOLLE-MUSIGNY Jules Belin.....	1681
	CLOS DE VOUGEOT Armand Naulot	1600
	ECHEZEUX Moillard-Grivot.....	1608
	GEVREY-CHAMBERTIN Jean Bouchard	1610
	MERCUREY Victor Bérard.....	1400
	MONTHÉLIE Domaine Coche-Dury.....	1364
	MOREY-SAINT-DENIS B. Peirazeau-Groffier	1925
	NUITS-SAINT-GEORGES CLOS DE L'ARLOT Jules Belin.....	1681
	VOSNE-ROMANÉE Jules Belin.....	1681
1983	CHAMBERTIN-CLOS DE BEZE Chanson Père & Fils	1806
	CLOS DE VOUGEOT Jules Belin.....	1599
	VOSNE-ROMANÉE LES BEAUX MONTS Jules Belin.....	1599
1984	CHAMBOLLE-MUSIGNY LES FUEES Rémy Boursot	1702
	VOSNE-ROMANÉE Jules Belin.....	1681
1985	POMMARD Héritiers R. Leneuf.....	1184
	RICHEBOURG Gros Frère & Sœur	1866
	VOLNAY-SANTENOTS-DU-MILIEU Comtes Lafon.....	472
1986	CHAMBOLLE-MUSIGNY Georges Roumier	662
	CHAMBOLLE-MUSIGNY LES CRAS G. Barthod-Noellat.....	1806
	CORTON LES RENARDES Robert Gibourg	1892
	RICHEBOURG Gros Frère & Sœur	1866
	ROMANÉE-SAINT-VIVANT Moillard	1798
1987	CHAMBOLLE-MUSIGNY LES CHARMES Thomas Frères	1175
1988	CHARMES-CHAMBERTIN Maurice Chenu.....	1932
	GEVREY-CHAMBERTIN P. Charlopin-Parizot	1701
	SAVIGNY GODEAUX Domaine Seguin	1610
1989	BOURGOGNE IRANCY Lucien Joudelat	1184
	GEVREY-CHAMBERTIN P. Charlopin-Parizot	1702
	NUITS-SAINT-GEORGES CLOS DE LA MARECHALE Faiveley.....	1611
1990	BOURGOGNE Pascal Chevigny.....	1761
	CHAMBOLLE-MUSIGNY LA COMBE D'ORVEAU Faiveley	1602
	CHARMES-CHAMBERTIN Domaine Henri Perrot-Minot.....	1799
	GEVREY-CHAMBERTIN LES ISSARTS Faiveley	1605
	GRANDS-ECHEZEUX Alfred Martin.....	1932
	LA GRANDE RUE Domaine François Lamarche	1799
	POMMARD GRANDS EPENOTS Domaine Michel Gaunoux	471
	VOSNE-ROMANÉE Faiveley.....	1606
1991	CHAMBOLLE-MUSIGNY LES AMOUREUSES Georges Roumier	663
	«ECHEZEUX «DU DESSUS» Niquet-Jayer».....	1699
1992	BEAUNE LES AVAUX Thomas Frères	1175
	CHARMES-CHAMBERTIN Armand Rousseau.....	1703
	CLOS DE LA ROCHE Armand Rousseau	1703

1993	CHARMES-CHAMBERTIN Henri Rebourseau.....	1402
	CORTON DES HOSPICES CUVÉE DOCTEUR PESTE S.D.V.....	646
	GEVREY-CHAMBERTIN CHAMPONNET Faiveley.....	1605
	GEVREY-CHAMBERTIN FONTENY Henri Rebourseau.....	1402
	GEVREY-CHAMBERTIN LA COMBE AUX MOINES Faiveley.....	1605
	POMMARD Henri de Villamont	1608
	RICHEBOURG Domaine de la Romanée-Conti	1412
1994	CLOS DE CLOS DE TART (Grand Cru)	1798
	RUCHOTTES-CHAMBERTIN CLOS DES RUCHOTTES	1704
	Armand Rousseau	
	VOSNE-ROMANÉE LES CHAUMES Faiveley.....	1602
1995	CHAMBOLLE-MUSIGNY DERRIERE LA GRANGE	474
	Domaine Amiot-Servelle	
	CHASSAGNE-MONTRACHET LA GOUJONNE Hubert Lamy.....	1930
	GEVREY-CHAMBERTIN CLOS SAINT-JACQUES	474
	Domaine Michel Esmonin	
	LA ROMANÉE Bouchard Père & Fils	879-880
	MUSIGNY Georges Roumier.....	667
	VOSNE-ROMANÉE Faiveley.....	1606
	VOUGEOT LES CRAS L'Héritier-Guyot.....	1334
1996	BONNES-MARES Fougeray de Beauclair.....	2006
	CHASSAGNE-MONTRACHET Bouchard Aîné	1334
	CORTON LES COMBES Génot-Boulangier.....	1926
	CORTON-VERGENNES Jean Alexant	1934
1998	BONNES-MARES Georges Roumier	658-903
	CORTON LES GRANDES LOLLIERES Capitain-Gagnerot.....	581
	ECHEZEUX Copropriété Galland	582
	ECHEZEUX Georges Noellat	1798
	ECHEZEUX VIEILLES VIGNES Mongeard-Mugneret.....	752
	GEVREY-CHAMBERTIN COMBE AUX MOINES	583
	Domaine René Leclerc	
	NUITS-SAINT-GEORGES AUX BOUDOTS Domaine Leroy.....	1433
1999	BONNES-MARES Georges Roumier	904
	CHAMBOLLE-MUSIGNY LES AMOUREUSES Georges Roumier	664
	CHARMES-CHAMBERTIN Dugat-Py	743
	CHOREY-LES-BEAUNE Leroy S.A	1343
	«ECHEZEUX «DU DESSUS» Niquet-Jayer».....	1700
	ECHEZEUX Domaine Bizot.....	475
	ECHEZEUX Christian Clerget	734
	ECHEZEUX Dominique Laurent	1853
	POMMARD LES VIGNOTS Domaine Leroy.....	1434
	SAINT-AUBIN 1er CRU Michel Lamanthe.....	1924
	SAVIGNY-LES-BEAUNE Leroy S.A	1346
	VOLNAY-SANTENOTS-DU-MILIEU Comtes Lafon.....	473
	VOSNE-ROMANÉE CUVÉE DUVAULT-BLOCHET	1401
	Domaine de la Romanée-Conti	

2000	BONNES-MARES Georges Roumier	659	2003	BEAUNE CLOS DES MOUCHES Joseph Drouhin	1609	2005	Domaine Prieuré-Roch	
	CHAMBOLLE-MUSIGNY Georges Roumier	1030		BEAUNE-GREVES VIGNE DE L'ENFANT JESUS	1603		NUITS-SAINT-GEORGES LES PRULIERS Henri Gouges	1601
	CHAMBOLLE-MUSIGNY LES CRAS Georges Roumier.....	1029		Bouchard Père & Fils			POMMARD 1er CRU Leroy S.A.....	1246
	CHASSAGNE-MONTRACHET Jean-Marc Morey	623		BONNES-MARES Georges Roumier	746-911		POMMARD CLOS DES EPENEUX Comte Armand.....	995
	CORTON LES COMBES Génot-Boulangier.....	1926		CHAMBERTIN-CLOS DE BEZE Bouchard Père & Fils.....	1607		POMMARD LES VIGNOTS Lahaye P & F	1197
	CORTON-RENADES Domaine Leroy	885		CHAMBOLLE-MUSIGNY PREMIER CRU Joseph Drouhin	1601		RUCHOTTES-CHAMBERTIN Christophe Roumier.....	656
	GEVREY-CHAMBERTIN LES CHAMPEAUX Denis Mortet.....	1556		CLOS DE LA ROCHE Dominique Laurent	1881		VOLNAY 1er CRU Domaine Rossignol-Changarnier.....	1006
	NUITS-SAINT-GEORGES 1er CRU Domaine Prieuré-Roch....	1205 à 1208		CLOS DE VOUGEOT Gros Frère & Sœur	1519		VOLNAY SANTENOTS Domaine Ballot-Millot.....	1033
	NUITS-SAINT-GEORGES CLOS DES CORVEES	1233		CLOS DE VOUGEOT Joseph Drouhin.....	1607		VOLNAY SANTENOTS R. & P. Bouley	1804
	Domaine Prieuré-Roch			CLOS DES LAMBRAYS Domaine des Lambrays	2009-2010		VOLNAY-SANTENOTS Pierre Morey	1006
	NUITS-SAINT-GEORGES LES BOUDOTS Domaine Leroy.....	887		ECHZEAX Georges Noellat	1799		2006	BEAUNE-BRESSANDES Charles Allexant
	SAVIGNY-LES-BEAUNE LES LAVIERES Pierre Bitouzet.....	1856		GEVREY-CHAMBERTIN LES CAZETIERS Louis Jadot	1601			1510
	VOLNAY-SANTENOTS-DU-MILIEU Comtes Lafon.....	474		MORGON Marcel Lapierre	2013		CHARMES-CHAMBERTIN Leroy S.A.....	1245
2001	BEAUNE CLOS DES MOUCHES Chanson Père & Fils	1811		MUSIGNY Joseph Drouhin	1604		CHARMES-CHAMBERTIN Marc Rougeot-Dupin	1932
	BONNES-MARES Georges Roumier	660-905 à 907		«NUITS-SAINT-GEORGES «1» Domaine Prieuré-Roch»	1201-1202-		GEVREY-CHAMBERTIN Chevillon-Molinet	1182
	BONNES-MARES Fougeray de Beauclair.....	2008		NUITS-SAINT-GEORGES 1er CRU VIEILLES VIGNES	1226 à 1229		GRANDS-ECHZEAX (Bruno Desauhay-Bissey	1566
	CHAMBERTIN Domaine Leroy.....	884		Domaine Prieuré-Roch			GRANDS-ECHZEAX Domaine de la Romanée-Conti.....	1754
	CHAMBOLLE-MUSIGNY Georges Roumier	1031		POMMARD PREMIER CRU VIEILLES VIGNES Dominique Laurent ..	1926		NUITS-SAINT-GEORGES 1er CRU VIEILLES VIGNES	602-1231
	CHAMBOLLE-MUSIGNY LES AMOUREUSES Georges Roumier ..	665-666		RUCHOTTES-CHAMBERTIN Christophe Roumier.....	654		Domaine Prieuré-Roch	
	CHAMBOLLE-MUSIGNY LES CRAS Georges Roumier.....	1029		VIN DE TABLE DE FRANCE Marcel Lapierre	2013		VOLNAY CAILLERETS Marquis d'Angerville.....	539
	ECHZEAX Domaine de la Romanée-Conti.....	1247	2004	BONNES-MARES Georges Roumier	912		VOLNAY CHAMPANS Marquis d'Angerville	540-541
	GEVREY-CHAMBERTIN 1er CRU Denis Mortet	1556		CHAMBERTIN Dugat-Py.....	889-890		VOLNAY FREMIET Marquis d'Angerville	542-545
	GEVREY-CHAMBERTIN LES CHAMPEAUX Denis Mortet.....	1556		CHAMBERTIN Domaine Trapet P & F.....	1330		VOLNAY PREMIER CRU Marquis d'Angerville.....	542-543-545-554
	MAZY-CHAMBERTIN Domaine Tortochot.....	1033		MAZIS-CHAMBERTIN Dugat-Py	899		VOLNAY RONCERET R. & P. Bouley	1804
	MUSIGNY Domaine Leroy.....	886		MUSIGNY Georges Roumier.....	668		2007	BEAUNE LES GREVES Génot-Boulangier
	NUITS-SAINT-GEORGES 1er CRU Domaine Prieuré-Roch....	1209 à 1214		«NUITS-SAINT-GEORGES «1» Domaine Prieuré-Roch»	1203-1204			1931
	POMMARD EN LARGILLIERE Albert Boillot.....	1197		NUITS-SAINT-GEORGES 1er CRU Domaine Prieuré-Roch.....	1224		CHAMBERTIN Armand Rousseau	856
	RICHEBOURG Domaine Leroy	888		NUITS-SAINT-GEORGES LE CLOS DES CORVEES	1234 à 1236		CHAMBERTIN Dugat-Py.....	892
	RICHEBOURG Domaine de la Romanée-Conti	1248		Domaine Prieuré-Roch			CHAMBERTIN-CLOS DE BEZE Armand Rousseau	864
2002	BEAUNE CLOS DES MOUCHES Joseph Drouhin	1609	2005	AUXEY-DURESSES Domaine Coche-Dury	881		CHAMBOLLE-MUSIGNY LES CHARMES Domaine Amiot-Servelle.....	493
	BEAUNE-GREVES VIGNE DE L'ENFANT JESUS	1603		BEAUNE GREVES Domaine Rapet Père & Fils.....	1522		CLOS DE VOUGEOT Dominique Laurent	1881
	Bouchard Père & Fils			BONNES-MARES Georges Roumier	913 à 915		CLOS DES LAMBRAYS Domaine des Lambrays	494-495
	BONNES-MARES Georges Roumier	661-908 à 910		BONNES-MARES Fougeray de Beauclair.....	2007		CLOS-SAINT-DENIS Dominique Laurent	1881
	BONNES-MARES Fougeray de Beauclair.....	2006		BOURGOGNE PINOT NOIR Domaine Coche-Dury	882		GEVREY-CHAMBERTIN CLOS SAINT-JACQUES Armand Rousseau...	874
	CHAMBERTIN-CLOS DE BEZE Bouchard Père & Fils.....	1607		CHAMBERTIN Dugat-Py.....	891		MAZIS-CHAMBERTIN Dugat-Py	901-902
	CHAMBOLLE-MUSIGNY LES CHARMES Domaine Hervé Sigaut	1806		CHAMBOLLE-MUSIGNY LES AMOUREUSES	917 à 919		MAZOYERES-CHAMBERTIN Leroy S.A	1032
	CORTON GREVES Louis Jadot	1604		Georges Roumier			MOREY-SAINT-DENIS CLOS BAULET Dominique Laurent.....	1925
	GEVREY-CHAMBERTIN Seguin-Bonnard.....	752		CHARMES-CHAMBERTIN Dugat-Py	895		NUITS-SAINT-GEORGES 1er CRU VIEILLES VIGNES	1232
	GEVREY-CHAMBERTIN LES CAZETIERS Bouchard Père & Fils	1603		CHASSAGNE-MONTRACHET VIEILLES VIGNES Domaine Amiot	1931		Domaine Prieuré-Roch	
	NUITS-SAINT-GEORGES 1er CRU Domaine Prieuré-Roch....	1215 à 1223		CORTON CLOS ROGNET Domaine Méo-Camuzet.....	843		NUITS-SAINT-GEORGES LE CLOS DES CORVEES	1237
	RICHEBOURG Domaine Méo-Camuzet.....	1365		CORTON LES MARECHAUX Pierre Bitouzet.....	1892		Domaine Prieuré-Roch	
	ROMANEE-SAINT-VIVANT Domaine de la Romanée-Conti	1249		CORTON Rapet Père & Fils	1522		SAVIGNY-LES-BEAUNE J.P Maldant	1183
	RUCHOTTES-CHAMBERTIN Christophe Roumier.....	653		CORTON Bonneau du Martray	1604		2008	CHAMBERTIN Armand Rousseau
	VOLNAY 1er CRU Domaine Coche-Dury.....	996		FLEURIE Yvon Métras	1276-1283			857 à 860
	VOLNAY DES HOSPICES CUVÉE BLONDEAU J.L Aegerter.....	1804		MAZIS-CHAMBERTIN Dugat-Py	900		CHAMBERTIN Dugat-Py.....	893
	VOLNAY LES CHEVRETS Jean Boillot & Fils	996		MORGON VIEILLES VIGNES Jean-Paul Thévenet.....	1307		CHAMBERTIN Domaine Trapet P & F.....	988
				NUITS-SAINT-GEORGES 1er CRU VIEILLES VIGNES	1230-1231		CHAMBERTIN-CLOS DE BEZE Armand Rousseau	865 à 867
							CHARMES-CHAMBERTIN Dugat-Py	896
							CHASSAGNE-MONTRACHET MORGEOT Domaine Ramonet	1931
							CHASSAGNE-MONTRACHET Domaine Ramonet	1931
							ECHZEAX Christian Clerget	1000

2008	GEVREY-CHAMBERTIN CLOS SAINT-JACQUES Armand Rousseau	875	2009	POMMARD NOIZONS Verget	992	2010	VOLNAY-SANTENOTS DU MILIEU Comtes Lafon	735
	GEVREY-CHAMBERTIN LES CHAMPEAUX Denis Mortet	738		RICHEBOURG Domaine de la Romanée-Conti	457		VOSNE-ROMANEE LES VIOLETTES Christian Clerget	1013
	MORGON VIEILLES VIGNES Jean-Paul Thévenet	1307		ROMANEE-SAINT-VIVANT Domaine Arnoux-Lachaux	1521	2011	AUXEY-DURESSES Domaine Coche-Dury	1364
	NUITS-SAINT-GEORGES 1er CRU Domaine Prieuré-Roch	584		ROMANEE-SAINT-VIVANT Domaine de la Romanée-Conti	458		BONNES-MARES La Vougeraie	521-522
	NUITS-SAINT-GEORGES 1er CRU VIEILLES VIGNES	603		RUCHOTTES-CHAMBERTIN Christophe Roumier	748		BOURGOGNE PINOT NOIR Domaine Coche-Dury	883
	Domaine Prieuré-Roch			VOLNAY Leroy S.A	1347		CHAMBERTIN Armand Rousseau	863
	NUITS-SAINT-GEORGES LE CLOS DES CORVEES	1238		VOLNAY FREMIET Marquis d'Angerville	503-543		CHAMBERTIN-CLOS DE BEZE Armand Rousseau	872
	Domaine Prieuré-Roch			VOLNAY LES CAILLERETS Henri Boillot	546-547		CHAMBERTIN-CLOS DE BEZE Bruno Clair	983
	VOLNAY Frédéric Cossard	1311		VOLNAY LES FREMIETS Henri Boillot	519-998		CHAMBOLLE-MUSIGNY LES AMOUREUSES Georges Roumier	921
	VOLNAY CLOS DES CHÊNES Antonin Guyon	998		VOLNAY PREMIER CRU Marquis d'Angerville	544		CHAMBOLLE-MUSIGNY LES VEROILLES Bruno Clair	991
	VOSNE-ROMANEE AUX BRULEES Yves Chevallier	1197		VOSNE-ROMANEE Domaine François Lamarche	1013		CHARMES-CHAMBERTIN Geantet-Pansiot	538
2009	BONNES-MARES La Vougeraie	520		VOSNE-ROMANEE AUX BRULEES Domaine Méo-Camuzet	770		CHARMES-CHAMBERTIN LES MAZOYERES La Vougeraie	523-524
	BONNES-MARES Georges Roumier	916	2010	BOURGOGNE HAUTES CÔTES DE NUITS LE CORTON	579-580		CLOS DE VOUGEOT La Vougeraie	502-525
	BOURGOGNE Leroy S.A	1244		Domaine Vincent Legou			CORTON PERRIERES Vincent Girardin	1934
	CHAMBERTIN Armand Rousseau	861		CHAMBERTIN Armand Rousseau	862		ECHÉZEUX Domaine de la Romanée-Conti	466
	CHAMBERTIN Dugat-Py	894		CHAMBERTIN-CLOS DE BEZE Armand Rousseau	871		FLEURIE L'ULTIME Yvon Métras	1295
	CHAMBERTIN-CLOS DE BEZE Armand Rousseau	868 à 870		«CHAMBOLLE-MUSIGNY «CŒUR DE PIERRES» Frédéric Magnien»	1925		GEVREY-CHAMBERTIN CLOS DU FONTENY Bruno Clair	991
	CHAMBOLLE-MUSIGNY LES COMBOTTES Georges Roumier	747		CHAMBOLLE-MUSIGNY AUX BEAUX BRUNS Denis Mortet	736		GEVREY-CHAMBERTIN CLOS SAINT-JACQUES	842-878
	CHAMBOLLE-MUSIGNY LES FUEES Louis Jadot	750		CHAMBOLLE-MUSIGNY LES AMOUREUSES Georges Roumier	920		Armand Rousseau	
	CHAMBOLLE-MUSIGNY LES VEROILLES Bruno Clair	1531		CHAMBOLLE-MUSIGNY LES COMBOTTES Georges Roumier	747		GEVREY-CHAMBERTIN CLOS SAINT-JACQUES Bruno Clair	985
	CLOS DE VOUGEOT Denis Mortet	737		CHARMES-CHAMBERTIN Geantet-Pansiot	537		GEVREY-CHAMBERTIN LE POISSENOT Geantet-Pansiot	537
	CLOS DE VOUGEOT PRES LE CELLIER Domaine Méo-Camuzet	769		CLOS DES LAMBREYS Domaine des Lambrays	499-500		GEVREY-CHAMBERTIN LES CAZETIERS	501-516-517
	CLOS DES LAMBREYS Domaine des Lambrays	496 à 498		ECHÉZEUX Domaine de la Romanée-Conti	465		Dupont-Tisserandot	
	FLEURIE Yvon Métras	1276-1278		FLEURIE Yvon Métras	1279		GEVREY-CHAMBERTIN LES CAZETIERS Bruno Clair	985
	FLEURIE CUVÉE VIEILLES VIGNES Jean-Louis Dutraive	1282		FLEURIE L'ULTIME Yvon Métras	1294		GEVREY-CHAMBERTIN LES CAZETIERS Philippe Naddef	1005
	FLEURIE L'ULTIME Yvon Métras	1284 à 1293		FLEURIE TERROIR CHAMPAGNE VIEILLES VIGNES	1310		LA TÂCHE	454
	GEVREY-CHAMBERTIN BELAIR Philippe Charlopin-Parizot	1005		Jean-Louis Dutraive			MARSANNAY Méo-Camuzet Frère & Sœurs	1008
	GEVREY-CHAMBERTIN CLOS SAINT-JACQUES Armand Rousseau	876		«GEVREY-CHAMBERTIN «CŒUR DE FER» Frédéric Magnien»	1925		MOREY-SAINT-DENIS EN LA RUE DE VERGY Bruno Clair	991
	GEVREY-CHAMBERTIN FONTENY Dugat-Py	897		GEVREY-CHAMBERTIN CLOS SAINT-JACQUES	842-877		MORGON VIEILLES VIGNES Jean-Paul Thévenet	1307
	GEVREY-CHAMBERTIN LES CAZETIERS Louis Jadot	751		Armand Rousseau			NUITS-SAINT-GEORGES 1er CRU Domaine Prieuré-Roch	1727
	GEVREY-CHAMBERTIN LES CHAMPEAUX Denis Mortet	739		GEVREY-CHAMBERTIN LAVAUX SAINT-JACQUES	515-1005		POMMARD CLOS BLANC Albert Grivault	1988
	GEVREY-CHAMBERTIN LES EVOCELLES Dugat-Py	898		Dupont-Tisserandot			POMMARD CLOS DES EPENEUX Comte Armand	982
	GRANDS-ECHÉZEUX Domaine de la Romanée-Conti	463		LA TÂCHE	453		POMMARD LES CRAS VIEILLES VIGNES Lucien Muzard	992
	LA TÂCHE	452		MEURSAULT CLOS DES MOUCHES Henri Germain et Fils	993		POMMARD LES RUGIENS Henri Boillot	518
	MARANGES Leroy S.A	1246		MOREY-SAINT-DENIS CLOS DE LA BUSSIÈRE Georges Roumier ...	1520		POMMARD PEZEROLLES Domaine Ballot-Millot	1010
	MAZIS-CHAMBERTIN Faiveley	744		«MORGON «CÔTE DU PY» Jean Foillard»	1300		ROMANEE-SAINT-VIVANT Domaine de la Romanée-Conti	460
	«MORGON «CÔTE DU PY» Jean Foillard»	1300		NUITS-SAINT-GEORGES CLOS DE LA MARECHALE	718-1329		VOLNAY LES CAILLERETS Henri Boillot	550-551
	MORGON CUVÉE 3, 14 Jean Foillard	1305		J.F Mugnier		2012	CHAMBERTIN-CLOS DE BEZE Armand Rousseau	873
	MORGON VIEILLES VIGNES Jean-Paul Thévenet	1299		NUITS-SAINT-GEORGES LE CLOS DES CORVEES	1240		CHAMBOLLE-MUSIGNY LES VEROILLES Bruno Clair	1532
	MOULIN A VENT Yvon Métras	1296		Domaine Prieuré-Roch			CHARMES-CHAMBERTIN Domaine Arlaud	1519
	NUITS-SAINT-GEORGES Chanson	2004		RICHEBOURG Domaine Méo-Camuzet	772		CLOS DE VOUGEOT Domaine Prieuré-Roch	614
	NUITS-SAINT-GEORGES 1er CRU	585 à 588-1225-1721 à 1726		ROMANEE-SAINT-VIVANT Domaine de la Romanée-Conti	459		ECHÉZEUX Domaine de la Romanée-Conti	467
	Domaine Prieuré-Roch			VOLNAY CHAMPANS R. & P. Bouley	1804		GEVREY-CHAMBERTIN AUX COMBOTTES	740
	NUITS-SAINT-GEORGES AUX MURGERS Domaine Méo-Camuzet	773		VOLNAY FREMIET Marquis d'Angerville	504-543		Domaine Dujac	
	NUITS-SAINT-GEORGES CLOS DE LA MARECHALE J.F Mugnier	717		VOLNAY LES CAILLERETS Henri Boillot	548-549		LA TÂCHE	455
	NUITS-SAINT-GEORGES LE CLOS DES CORVEES	1239		VOLNAY LES SANTENOTS Henri Boillot	552-553		NUITS-SAINT-GEORGES 1er CRU VIEILLES VIGNES	604 à 607
	Domaine Prieuré-Roch			VOLNAY PREMIER CRU Marquis d'Angerville	544		Domaine Prieuré-Roch	
	POMMARD GRANDS EPENOTS Pierre Morey	1006		VOLNAY-SANTENOTS Faiveley	745		ROMANEE-SAINT-VIVANT Domaine de la Romanée-Conti	461

2012	VOSNE-ROMANEE AUX BRULEES Domaine Méo-Camuzet.....	771
	VOSNE-ROMANEE AUX GENAIVRIERES Domaine Leroy.....	741
	VOSNE-ROMANEE LES BEAUX MONTS Domaine Dujac.....	740
	VOSNE-ROMANEE LES BEAUX MONTS Domaine Leroy.....	742
2013	BONNES-MARES Fougeray de Beauclair.....	2008
	CLOS DE VOUGEOT Domaine Prieuré-Roch.....	615
	GEVREY-CHAMBERTIN Chanson Père & Fils.....	1854
	GEVREY-CHAMBERTIN CLOS SAINT-JACQUES Armand Rousseau... 842	
	GRANDS-ECHEZEAUX Domaine de la Romanée-Conti.....	464
	LA TÂCHE.....	456
	NUITS-SAINT-GEORGES 1er CRU VIEILLES VIGNES 608 à 612-1740	
	Domaine Prieuré-Roch	
	ROMANEE-SAINT-VIVANT Domaine de la Romanée-Conti.....	462
	RULLY RABOURCE Paul Michel.....	1913
	VOLNAY TAILLEPIEDS Domaine Ballot-Millot.....	1009
2014	CLOS DE VOUGEOT Domaine Prieuré-Roch.....	616
	FLEURIE Yvon Métras.....	1276-1299
	FLEURIE L'ULTIME Yvon Métras.....	1295-1299
	GEVREY-CHAMBERTIN CLOS SAINT-JACQUES Armand Rousseau... 842	
	MAZIS-CHAMBERTIN Harmand-Geoffroy.....	1519
	MORGON CUVÉE 3,14 Jean Foillard.....	1300
	MOULIN A VENT Yvon Métras.....	1298
	NUITS-SAINT-GEORGES 1er CRU.....	589 à 595-1728 à 1733
	Domaine Prieuré-Roch	
	NUITS-SAINT-GEORGES 1er CRU VIEILLES VIGNES ... 613-1741 à 1744	
	Domaine Prieuré-Roch	
	NUITS-SAINT-GEORGES CLOS DE LA MARECHALE J.F Mugnier.....	749
	REGNIE Claire Rivier.....	1167
	SAVIGNY-LES-BEAUNE AUX GUETTES Domaine Pavelot.....	1008
2015	«BOURGOGNE «LES GRANDS CHAILLOTS» Thibault Liger-Belair»... 1331	
	CHAMBOLLE-MUSIGNY LES GRUENCHERS Thibault Liger-Belair .. 1328	
	«CHARMES-CHAMBERTIN «AUX CHARMES» Thibault Liger-Belair» 1325	
	CLOS DE VOUGEOT Domaine Prieuré-Roch.....	617
	CLOS DE VOUGEOT Thibault Liger-Belair.....	1327
	CÔTE DE NUITS-VILLAGES Sylvie Esmonin.....	1331
	CÔTE DE NUITS-VILLAGES Leroy S.A.....	1344
	FLEURIE Yvon Métras.....	1277-1280-1304
	GEVREY-CHAMBERTIN Sylvie Esmonin.....	1332
	GEVREY-CHAMBERTIN CLOS SAINT-JACQUES Sylvie Esmonin.....	1332
	MERCUREY Château de Chamirey.....	1167
	MONTHELIE Leroy S.A.....	1345
	«MORGON «CÔTE DU PY» Jean Foillard».....	1301 à 1304
	MORGON VIEILLES VIGNES Jean-Paul Thévenet.....	1308
	MOULIN A VENT Yvon Métras.....	1297
	«NUITS-SAINT-GEORGES «CHÂTEAU GRIS» Bichot».....	1362-1363
	NUITS-SAINT-GEORGES 1er CRU.....	596 à 601-1734 à 1739
	Domaine Prieuré-Roch	

2015	NUITS-SAINT-GEORGES LA CHARMOTTE Thibault Liger-Belair.....	1329
	RICHEBOURG Thibault Liger-Belair.....	1326
	VOSNE-ROMANEE Sylvain Cathiard.....	1332
	VOSNE-ROMANEE AUX REAS Thibault Liger-Belair.....	1328
2016	BOURGOGNE HAUTES CÔTES DE NUITS LE CORTON.....	576 à 578
	Domaine Vincent Legou	
	BOURGOGNE HAUTES CÔTES DE NUITS.....	568 à 575
	LES BEAUX MONTS LUSSOTS Domaine Vincent Legou	
	CLOS DE VOUGEOT Domaine Prieuré-Roch.....	618
	FLEURIE Yvon Métras.....	1277
	«MORGON «CÔTE DU PY» Jean Foillard».....	1306
	MORGON VIEILLES VIGNES Jean-Paul Thévenet.....	1306-1309
	MOULIN A VENT Yvon Métras.....	1298
2017	AUXEY-DURESSES Domaine Coche-Dury.....	630-631
	BONNES-MARES Georges Roumier.....	632
	FLEURIE Yvon Métras.....	1281
	MOULIN A VENT Yvon Métras.....	1298

VALLÉE DU RHÔNE BLANC

1986	HERMITAGE Guigal.....	1393
1989	CHÂTEAUNEUF-DU-PAPE Château Rayas.....	1582
1997	ERMITAGE DE L'OREE Chapoutier.....	1597
1998	ERMITAGE DE L'OREE Chapoutier.....	1993-1994
2001	ERMITAGE EX-VOTO Guigal.....	675
2003	CHÂTEAUNEUF-DU-PAPE Clos des Papes.....	1682
	HERMITAGE CHANTE-ALOUETTE Chapoutier.....	1682
2004	CHÂTEAU-GRILLET Neyret-Gachet.....	1554
	HERMITAGE Jean-Louis Chave.....	922-1584
2005	CHÂTEAUNEUF-DU-PAPE Clos des Papes.....	2011
2006	CHÂTEAUNEUF-DU-PAPE Château Rayas.....	1316
	ERMITAGE EX-VOTO Guigal.....	649
	HERMITAGE Jean-Louis Chave.....	923
2007	SAINT-JOSEPH Bernard Gripa.....	1682
2010	HERMITAGE Tardieu-Laurent.....	526
2011	CHÂTEAUNEUF-DU-PAPE Clos des Papes.....	2017
2012	CONDRIEU CHERY Rémi Niéro.....	1989
	CONDRIEU LA GALOPINE Delas.....	1170
	CONDRIEU LA LOYE J.M Gérin.....	1991
	CONDRIEU LES TERRASSES DU PALAT François Villard.....	1992
	CÔTES-DU-RHÔNE VILLAGES LAUDUN Luc Pélaquié.....	2012
2014	CONDRIEU LA COMBE DE MALLEVAL M. & S. Ogier.....	1990
2015	ERMITAGE DE L'OREE Chapoutier.....	1316

VALLÉE DU RHÔNE ROUGE

1971	CHÂTEAUNEUF-DU-PAPE Château de la Gardine.....	1392
1974	CHÂTEAUNEUF-DU-PAPE Château de la Gardine.....	1175
1978	CHÂTEAUNEUF-DU-PAPE Château Rayas.....	1583
1983	CÔTEAUX DES BAUX EN PROVENCE Domaine de Trévallon.....	491
	HERMITAGE LA CHAPELLE Paul Jaboulet-Aîné.....	532
1985	CHÂTEAUNEUF-DU-PAPE LES SILEX Domaine de Cabrières.....	1682
	CHÂTEAUNEUF-DU-PAPE Domaine de la Serrière.....	1682
	CÔTE-RÔTIE BRUNE ET BLONDE Guigal.....	1394
	CROZES-HERMITAGE RESERVE MAISONNAS Robert Michelas.....	623
	HERMITAGE LA CHAPELLE Paul Jaboulet-Aîné.....	533
1986	CHÂTEAUNEUF-DU-PAPE Domaine de Cabrières.....	1682
	CÔTE-RÔTIE LA MOULINE Guigal.....	1397
	CÔTE-RÔTIE LA TURQUE Guigal.....	1398
1988	CHÂTEAUNEUF-DU-PAPE Domaine de Cabrières.....	1682
	HERMITAGE Jean-Louis Chave.....	489
1989	CHÂTEAUNEUF-DU-PAPE Château de Beaucastel.....	1141-1142
	CHÂTEAUNEUF-DU-PAPE Clos Bimard.....	1682
	CÔTE-RÔTIE LA LANDONNE Guigal.....	1396
	HERMITAGE LA CHAPELLE Paul Jaboulet-Aîné.....	490-534
	HERMITAGE Jean-Louis Chave.....	489
1990	CHÂTEAUNEUF-DU-PAPE Château de Beaucastel.....	1139-1140
	CÔTEAUX D'AIX-EN-PROVENCE LES BAUX Domaine de Trévallon.....	491
	CÔTE-RÔTIE Bernard Burgaud.....	2001
	CÔTE-RÔTIE BRUNE ET BLONDE Guigal.....	1761
	HERMITAGE LES BESSARDS Delas.....	2001
	HERMITAGE Jean-Louis Chave.....	489
1991	CHÂTEAUNEUF-DU-PAPE Domaine de Cabrières.....	1682
	CÔTE-RÔTIE BRUNE ET BLONDE Guigal.....	1553
	HERMITAGE CUVÉE MARQUISE DE LA TOURETTE Delas.....	2001
	HERMITAGE LA SIZERANNE Chapoutier.....	1564
	HERMITAGE Jean-Louis Chave.....	489
1995	CHÂTEAUNEUF-DU-PAPE CUVÉE LAURENCE Domaine Pegau.....	1563
	CHÂTEAUNEUF-DU-PAPE LA GRAPPE DES PAPES.....	1598
	Paul Jaboulet-Aîné	
	CHÂTEAUNEUF-DU-PAPE Château Rayas.....	927
	CHÂTEAUNEUF-DU-PAPE Laurent Charles Brotte.....	1682
	HERMITAGE LA CHAPELLE Paul Jaboulet-Aîné.....	936
	HERMITAGE LE GREAL M. Sorrel.....	994
	VIN DE PAYS DES BOUCHES-DU-RHÔNE Domaine de Trévallon.....	1360
1998	CHÂTEAUNEUF-DU-PAPE CUVÉE CENTENAIRE.....	2017
	Domaine les Cailloux	
	CHÂTEAUNEUF-DU-PAPE HOMMAGE A JACQUES PERRIN.....	676
	Château de Beaucastel	
	CHÂTEAUNEUF-DU-PAPE Château Rayas.....	928-929-1241

1998	CHÂTEAUNEUF-DU-PAPE Domaine du Vieux Télégraphe	1001
	CHÂTEAUNEUF-DU-PAPE Château de Beaucastel	1563
	CÔTE-RÔTIE LA MOULINE Guigal	530
	HERMITAGE Domaine du Colombier	2001
1999	CÔTE-RÔTIE LA TURQUE Guigal	531
2000	CHÂTEAUNEUF-DU-PAPE Le Clos du Caillou	1019
	CÔTE-RÔTIE BRUNE ET BLONDE Guigal	1395
	CÔTE-RÔTIE LA LANDONNE Guigal	1413
	CÔTE-RÔTIE LA TURQUE Guigal	1414
	HERMITAGE LA CHAPELLE Paul Jaboulet-Aîné	1564
	HERMITAGE Jean-Louis Chave	924
2001	CHÂTEAUNEUF-DU-PAPE LES QUARTZ Domaine du Caillou	1019
	CHÂTEAUNEUF-DU-PAPE Château Rayas	930-931
	CHÂTEAUNEUF-DU-PAPE Le Clos du Caillou	1019
	CHÂTEAUNEUF-DU-PAPE Château de Beaucastel	2000
	CÔTES-DU-RHÔNE Château de Fonsalette	1356
	SAINT-JOSEPH VIGNES DE L'HOSPICE Guigal	1355
2003	CHÂTEAUNEUF-DU-PAPE Château de Beaucastel	2000
	CÔTES-DU-RHÔNE Château de Fonsalette	1357
	GIGONDAS NOUVELLE CUVÉE Domaine de la Tuilière	1683
	SAINT-JOSEPH LIEU-DIT SAINT-JOSEPH Guigal	2014
2004	CHÂTEAUNEUF-DU-PAPE Château Rayas	1312
	CHÂTEAUNEUF-DU-PAPE Clos des Papes	647
	CHÂTEAUNEUF-DU-PAPE VIEILLES VIGNES Domaine de la Janasse	1001
	CÔTES-DU-RHÔNE Château de Fonsalette	1358
	HERMITAGE Jean-Louis Chave	925
2005	CHÂTEAUNEUF-DU-PAPE CHAUPIN Domaine de la Janasse	1001
	CHÂTEAUNEUF-DU-PAPE CUVÉE DES CADETTES	2001
	Château la Nerthe	
	CHÂTEAUNEUF-DU-PAPE HOMMAGE A JACQUES PERRIN	981
	Château de Beaucastel	
	CHÂTEAUNEUF-DU-PAPE Château Rayas	932-933-1313
	CHÂTEAUNEUF-DU-PAPE Domaine du Vieux Télégraphe	1060
	CHÂTEAUNEUF-DU-PAPE Château de Beaucastel	2000
	CHÂTEAUNEUF-DU-PAPE Clos des Papes	2017
	CÔTE-RÔTIE CHÂTEAU D'AMPUIS	563-564
	CÔTES-DU-RHÔNE Château de Fonsalette	1315-1359
	GIGONDAS CUVÉE HILARION Domaine de la Tuilière	1683
	GIGONDAS CUVÉE VIEILLES VIGNES Domaine de la Tuilière	1683
	HERMITAGE CUVÉE EMILIE Domaine des Remizières	1004
	VACQUEYRAS Château des Tours	565-567
2006	CAIRANNE CUVÉE PRESTIGE Oratoire Saint-Martin	1683
	CAIRANNE HAUT COUSTIAS Oratoire Saint-Martin	1683
	CHÂTEAUNEUF-DU-PAPE Château Rayas	1448
	CROZES-HERMITAGE LA GUIRAUDE Alain Graillet	1011
	HERMITAGE CUVÉE EMILIE Domaine des Remizières	1004
	HERMITAGE Jean-Louis Chave	926

2007	CHÂTEAUNEUF-DU-PAPE Château Rayas	934
	CHÂTEAUNEUF-DU-PAPE Domaine du Vieux Télégraphe	1001
	CORNAS A. Clape	559
	CÔTE-RÔTIE Remillier	1182
	RASTEAU CÔTES-DU-RHÔNE VILLAGES Gourt de Mautens ..	509 à 511
	VACQUEYRAS LES RESTANQUES DE CABASSOLE	1683
	Roucas Toumba	
2009	CHÂTEAUNEUF-DU-PAPE CUVÉE PURE Domaine la Barroche	527
	CHÂTEAUNEUF-DU-PAPE LES QUARTZ Domaine du Caillou	555-556
	CHÂTEAUNEUF-DU-PAPE RESERVE DES CELESTINS	1314
	Henri Bonneau	
	CHÂTEAUNEUF-DU-PAPE Clos des Papes	647
	CHÂTEAUNEUF-DU-PAPE Château Rayas	677
	CHÂTEAUNEUF-DU-PAPE Château de Beaucastel	978
	CHÂTEAUNEUF-DU-PAPE Clos des Papes	2017
	CÔTE-RÔTIE Corinne, Jean-Paul et Jean-Luc Jamet	505-506
	«CÔTE-RÔTIE CÔTE ROZIER «LA BELLE HELENE»	468-469
	Michel & Stéphane Ogier	
	CÔTES-DU-RHÔNE Château des Tours	566-567
	VACQUEYRAS Château des Tours	566-567
2010	CHÂTEAUNEUF-DU-PAPE CUVÉE ANONYME Xavier Vins	1172
	CHÂTEAUNEUF-DU-PAPE LES QUARTZ Domaine du Caillou	557-558
	CHÂTEAUNEUF-DU-PAPE Château Rayas	678-935
	CHÂTEAUNEUF-DU-PAPE Domaine la Barroche	528
	CHÂTEAUNEUF-DU-PAPE Domaine du Vieux Télégraphe	2016
	CHÂTEAUNEUF-DU-PAPE Domaine du Vieux Donjon	2016
	CORNAS RENAISSANCE A. Clape	562
	CÔTE-RÔTIE Corinne et Jean-Paul Jamet	507-508
	CROZES-HERMITAGE LA GUIRAUDE Alain Graillet	1011
	«SAINT-JOSEPH «LE BERCEAU» Bernard Gripa»	1011
	SAINT-JOSEPH Pierre Gonon	994
2011	CHÂTEAUNEUF-DU-PAPE COLLECTION CHARLES GIRAUD	633-634
	Domaine Saint Préfert	
	CHÂTEAUNEUF-DU-PAPE Domaine la Barroche	529
	CORNAS A. Clape	560-561
	CORNAS VIEILLES VIGNES Tardieu-Laurent	512-513
	CÔTES-DU-RHÔNE ROSSINANT Jean-Luc Colombo	1930
	SAINT-JOSEPH LES SERINES Yves Cuilleron	1127
2013	CHÂTEAUNEUF-DU-PAPE Domaine du Vieux Donjon	2015
2014	CHÂTEAUNEUF-DU-PAPE HERITAGES Ogier	1930
	CROZES-HERMITAGE Guigal	1172

ALSACE

1983	TOKAY-PINOT GRIS Trimbach	1132
1988	GEWURZTRAMINER SELECTION DE GRAINS NOBLES	650
	Cuvée ANNE Schlumberger	
1992	PINOT GRIS CLOS JESBAL VENDANGES TARDIVES	1379
	Zind-Humbrecht	
1993	PINOT GRIS HEIMBOURG Zind-Humbrecht	1379
1994	GEWURZTRAMINER KITTERLE Schlumberger	650
1997	GEWURZTRAMINER KESSLER Schlumberger	650
2001	GEWURZTRAMINER VENDANGES TARDIVES Trimbach	1263
2002	GEWURZTRAMINER VENDANGES TARDIVES Trimbach	1263
	RIESLING GEISBERG Kientzler	1132
2004	RIESLING CUVÉE FRANCOIS ALPHONSE Kientzler	1132
2005	GEWURZTRAMINER VENDANGES TARDIVES Trimbach	1263

LOIRE

1969	CÔTEAUX DU LAYON Langlois-Château	1334
1973	VOUVRAY LE MONT Huet	1128
1976	VOUVRAY LE MONT Huet	1128
	VOUVRAY RESERVE Domaine Foreau	492
1990	VOUVRAY GOUTTE D'OR Domaine Foreau	492
1995	POUILLY-FUME EN CHAILLOUX Didier Dagueneau	1554
1997	CÔTEAUX DU LAYON FAYE D'ANJOU SGN	1274
	Sophie et Richard Leroy	
1999	SAVENNIERES CLOS DE LA COULEE DE SERRANT Nicolas Joly ...	1096
2000	BLANC FUME DE POUILLY Didier Dagueneau	1311
2003	BONNEZEUX Domaine Renou	1399
	CHINON CLOS DE LA DIOTERIE Charles Joguet	2005
2004	ANJOU LES NOELS DE MONTBENAUT Richard Leroy	1275
	CÔTEAUX DU LAYON FAYE D'ANJOU	1275
	LES NOELS DE MONTBENAUT Richard Leroy	
2006	SAVENNIERES ROCHE AUX MOINES Jo Pithon	1169
2007	CHINON LES VARENNES DU GRAND CLOS Charles Joguet	2005
2009	«BLANC FUME DE POUILLY «SILEX» Didier Dagueneau»	535
2010	«BLANC FUME DE POUILLY «SILEX» Didier Dagueneau»	536
	SAVENNIERES CLOS DE LA ROYAUTE Vignobles Laffourcade	1169
2011	QUARTS DE CHAUME Château de l'Echarderie	1170
2012	SAVENNIERES CLOS DE LA COULEE DE SERRANT Nicolas Joly ...	1987
2013	SAVENNIERES CLOS DE LA COULEE DE SERRANT Nicolas Joly ...	1317
2014	SAVENNIERES CLOS DE LA COULEE DE SERRANT Nicolas Joly ...	1318
2016	SAVENNIERES CLOS DE LA ROYAUTE	1168-1169
	Vignobles Laffourcade	

AUTRES REGIONS FRANCAISES

1947	MONBAZILLAC Château de la Fonvielle.....	1061
1949	RIVESALTES Château Saint-Michel.....	1380
1964	CHÂTEAU-CHALON Jean Bourdy.....	1879
	CHÂTEAU-CHALON F.V Voiteur.....	1381
1966	ARBOIS VIN JAUNE F.V Arbois.....	1890
1967	ARBOIS VIN JAUNE F.V Arbois.....	1890
1969	ARBOIS VIN JAUNE F.V Arbois.....	1861
1970	CHÂTEAU-CHALON Jean Bourdy.....	1865-1879
1971	ARBOIS VIN JAUNE F.V Arbois.....	1890
1972	ARBOIS VIN JAUNE F.V Arbois.....	1939
1976	CHÂTEAU-CHALON VIGNE AUX DAMES M. Perron.....	1460 à 1462
1977	ARBOIS VIN JAUNE F.V Arbois.....	1939
	CHÂTEAU-CHALON F.V Voiteur.....	1381
1978	ARBOIS VIN JAUNE Rolet Père & Fils.....	1893
1979	ARBOIS VIN JAUNE Rolet Père & Fils.....	1893
	ARBOIS VIN JAUNE Henri Maire.....	1918
	CHÂTEAU-CHALON VIGNE AUX DAMES M. Perron.....	1463
1981	CÔTES DU JURA VIN JAUNE LA COCARDE J.P Bailly.....	1938
1982	ARBOIS VIN JAUNE Rolet Père & Fils.....	1893
	CHÂTEAU-CHALON Courbet J.M.....	1920
	CÔTES DU JURA VIN JAUNE J.M Butin.....	1917
	CÔTES DU JURA VIN JAUNE LA COCARDE J.P Bailly.....	1938
1983	ARBOIS VIN JAUNE F.V Arbois.....	1939
	ARBOIS VIN JAUNE Rolet Père & Fils.....	1917
1985	ARBOIS VIN JAUNE F.V Arbois.....	1939
	ARBOIS VIN JAUNE Roger Lornet.....	1862
	CHÂTEAU-CHALON D. & P. Chalandard.....	1920
	CÔTES DU JURA VIN JAUNE Caveau des Jacobins.....	1938
1986	CHÂTEAU-CHALON Berthet-Bondet.....	1863
	CÔTES DU JURA VIN JAUNE Caveau des Jacobins.....	1938
1987	ARBOIS VIN JAUNE Auguste Pirou.....	1918
	ARBOIS VIN JAUNE F.V Arbois.....	1921
	CHÂTEAU-CHALON Hervé Guinand.....	1066
	CÔTES DU JURA VIN JAUNE Bernard Badoz.....	1939
1988	ARBOIS VIN JAUNE Frédéric Lornet.....	1919
	ARBOIS VIN JAUNE André & Mireille Tissot.....	1919
	CHÂTEAU-CHALON Hervé Guinand.....	1066
	CÔTES DE PROVENCE CUVÉE DES COMTES DE PROVENCE Ott.....	1181
1989	CHÂTEAU-CHALON Jean Bourdy.....	1864
	CHÂTEAU-CHALON Berthet-Bondet.....	1034
1990	ARBOIS VIN JAUNE Rolet Père & Fils.....	1917
	ARBOIS VIN JAUNE Auguste Pirou.....	1918
	ARBOIS VIN JAUNE Jacques Puffeney.....	1919
	ARBOIS VIN JAUNE CUVÉE DE LA CONFRENERIE Lucien Aviet.....	1919
	CHÂTEAU-CHALON Auguste Pirou.....	1184
	CHÂTEAU-CHALON Courbet J.M.....	1920

1990	CÔTES DU JURA VIN JAUNE Claude Rousset-Pailley.....	1883
	L'ETOILE VIN JAUNE Château l'Etoile.....	1938
1993	ARBOIS VIN JAUNE F.V Arbois.....	1921
	CÔTES DU JURA VIN JAUNE Trésy.....	1918
1994	ARBOIS VIN JAUNE Frédéric Lornet.....	1921
	SAINT-CHINIAN Canet-Valette.....	1137
	VIN DE PAYS DES BOUCHES-DU-RHÔNE Domaine de Trévallon.....	1785
1995	«CÔTEAUX DU LANGUEDOC «ORO» Domaine Peyre Rose».....	768
1996	«CÔTEAUX DU LANGUEDOC «ORO» Domaine Peyre Rose».....	768
1997	«CÔTEAUX DU LANGUEDOC «ORO» Domaine Peyre Rose».....	768
1999	BANDOL CUVÉE SPECIALE Domaine Tempier.....	1273
	CÔTES DU JURA VIN JAUNE Grand Frères.....	1919
2000	BANDOL Château de Pibarnon.....	1315
	CHÂTEAU-CHALON Désiré Petit.....	1922
	CHÂTEAU-CHALON Caves de la Muyre.....	1922
	CHÂTEAU-CHALON CAVES DES NIECES Berthet-Bondet.....	1920
	SAINT-CHINIAN LE VIN MAGHANI Canet-Valette.....	1137
2001	VIN DE PAYS DE L'HERAULT Mas de Daumas Gassac.....	1415
2002	CLOS MONTMARTRE LE TEMPS DES CERISES Rouge.....	1518
2003	COTES DU ROUSSILLON VILLAGES LA MUNTADA Gauby.....	2003
2004	ARBOIS PUPILLIN VIN JAUNE Désiré Petit.....	1922
	CHÂTEAU-CHALON Désiré Petit.....	1922
	CÔTES DU JURA VIN JAUNE Cabelier.....	1121
2005	ARBOIS PUPILLIN SAVAGNIN-CHARDONNAY Houillon-Overnoy.....	1565
	COTES DU ROUSSILLON VILLAGES LA MUNTADA Gauby.....	2003
	PALETTE Château Simone.....	1121
	VIN JAUNE J.F Ganevat.....	1272
2006	CHÂTEAU-CHALON CUVÉE DE L'AVALEUR DE VENT Salvadori.....	1920
	CÔTES DU JURA VIN JAUNE Badoz.....	1918
	COTES DU ROUSSILLON VILLAGES LA MUNTADA Gauby.....	2003
	VIN JAUNE Domaine Boilley.....	1173
2007	BANDOL Domaine Tempier.....	1273
	CHÂTEAU-CHALON F.V Voiteur.....	1921
	«CÔTES DU JURA «LES VIGNES DE MON PÈRE» J.F Ganevat».....	1268
2008	BANDOL LA TOURTINE Domaine Tempier.....	1273
2009	I.G.P PAYS D'HERAULT Mas Jullien.....	635
2010	ARBOIS PUPILLIN SAVAGNIN Houillon-Overnoy.....	1266
2011	CÔTES DU JURA GRUSSE EN BILLAT J.F Ganevat.....	1271
	COTES DU ROUSSILLON VILLAGES LA MUNTADA Gauby.....	2003
	I.G.P PAYS D'HERAULT Mas Jullien.....	635
2012	CÔTES DU JURA CUVÉE MARGUERITE J.F Ganevat.....	1269
	CÔTES DU JURA GRUSSE EN BILLAT J.F Ganevat.....	1270
2014	CÔTES DU JURA LES GRANDES TEPPEES VIEILLES VIGNES.....	1271
	J.F Ganevat	
2015	ARBOIS PUPILLIN POULSARD Houillon-Overnoy.....	1265
2016	ARBOIS PUPILLIN SAVAGNIN Houillon-Overnoy.....	1267
NM	CHÂTEAU-CHALON VOILE N° 6 François Rousset-Martin.....	1883

VINS ETRANGERS

1935	RIOJA RESERVA ESPECIAL Bodegas Palacios.....	1113
1947	RIOJA Vina Tondonia.....	1114
1948	RIOJA VINA REAL C.V.N.E.....	1113
1952	RIOJA VINA REAL C.V.N.E.....	1113
1954	RIOJA VINA REAL C.V.N.E.....	1107
1956	RIOJA GRAN RESERVA VINA ALBINA Bodegas Riojanas.....	1111
1959	RIOJA GLORIOSO RESERVA ESPECIAL Bodegas Palacios.....	1112
	RIOJA RESERVA 890 La Rioja Alta.....	1112
1961	RIOJA Vina Tondonia.....	1114
1965	«VINO FINO DE MESA «UNICO» Vega Sicilia».....	1098 à 1100
1966	«VINO FINO DE MESA «UNICO» Vega Sicilia».....	1101
1967	«VINO FINO DE MESA «UNICO» Vega Sicilia».....	1102
1968	RIOJA CAMPEADOR Martinez Lacuesta.....	1109
	RIOJA CARTA DE ORO Berberana.....	1110
1970	ANEJO SECO Salvador Poveda.....	1126
	RIOJA GRAN RESERVA Berberana.....	1110
	RIOJA RESERVA Berberana.....	1110
	RIOJA RESERVA 890 La Rioja Alta.....	1109
1972	«VINO FINO DE MESA «UNICO» Vega Sicilia».....	1103
1975	RIOJA Marques de Riscal.....	1109
	RIOJA IMPERIAL GRAN RESERVA C.V.N.E.....	1109
	RIOJA RESERVA 904 La Rioja Alta.....	1109
	RIOJA RESERVA VINA ALBINA Bodegas Riojanas.....	1111
1981	RIOJA RESERVA VINA ALBINA Bodegas Riojanas.....	1111
1983	VINO DA TAVOLA Capannelle.....	1133
	VINO DA TAVOLA DEI COLLI DELLA TOSCANA CENTRALE.....	1131
	ANIA Castello di Gabbiano.....	
1985	CHIANTI CLASSICO RISERVA Castello di Gabbiano.....	1131
	CHIANTI CLASSICO VIGNETO SAN LORENZO Castello di Ama.....	1146
1988	VINO DA TAVOLA DI TOSCANA CEPPARELLO Isole e Olena.....	1143
	VINO DA TAVOLA DI TOSCANA SAMMARCO Castello di Rampolla.....	1146
1989	CHÂTEAU MUSAR Gaston Hochar.....	1553
	«RIBERA DEL DUERO «UNICO» Vega Sicilia».....	1104
1990	CHIANTI CLASSICO PEPPOLI Antinori.....	1144
	VINO DA TAVOLA DI PANZANO FLACCIANELLO.....	1130-1145
	DELLA PIEVE Azienda Fontodi.....	
1995	BARBERA D'ASTI BRICCO DELL'UCCELLONE Giacomo Bologna.....	1131
	CHIANTI CLASSICO PEPPOLI Antinori.....	1144
	LANGHE ARTE Clerico Domenico.....	1133
	VINO DA TOSCANA ROSSO PERCARLO Martini di Cigala.....	1133
1996	VINO DE MESA DE CASTILLA Y LEON.....	1108
	CUVÉE EL CAMPANARIO Abadia Retuerta.....	
1997	I.G.T ROSSO DI TOSCANA CANPERLAIA Giorgio Pinchiorri.....	1129
1998	«RIBERA DEL DUERO «UNICO» Vega Sicilia».....	1105
2004	RIOJA RESERVA Vina Tondonia.....	1106
2005	NAPA VALLEY OPUS ONE Mondavi-Rothschild.....	1845
2006	PRIORAT GINEGINE Buil & Giné.....	1108

2009	TOKAJI 5 PUTTONYOS Château Sarga Borhez	1173
2010	BAROLO TETTIMORA Scarpa	1195
	«I.G.T TOSCANA «MASSETO» Tenuta dell'Ornellaia»	1719
2013	I.G.T TOSCANA GUIDALBERTO Tenuta San Guido	1776
2014	ASSYRTIKO WILD FERMENT Gaia	1983
2015	PRIORAT CLOS MOGADOR René Barbier	1108

ALCOOL, CHARTREUSE, WHISKY, XERES ET PORTO

1809	COGNAC GRANDE CHAMPAGNE PREMIER EMPIRE	310
	Marquis C. de Genet	
1858	COGNAC RESERVE Boulestin	220
1870	GRANDE EAU DE VIE NORMANDE Caves du Restaurant Maxim's	249
1878	COGNAC FINE CHAMPAGNE RESERVE Château Paulet	123
1881	PORTO Martinho	314
1887	PORTO VINTAGE Royal Oporto	315
1896	COGNAC GRANDE CHAMPAGNE Vinicole Charentaise	124
	COGNAC GRANDE CHAMPAGNE RESERVE PAILLARD	125
	Clos de l'Aumônerie	
1900	COGNAC GRANDE FINE CHAMPAGNE 1er CRU Logis de la Mothe	126
	PORTO RESERVA Krohn	316
1902	COGNAC GRANDE CHAMPAGNE	127
1904	COGNAC FINE CHAMPAGNE Barrière	378
1906	COGNAC FINE CHAMPAGNE De Laage Fils & Cie	128
1910	PORTO COLHEITA Andresen	317
1914	ARMAGNAC Castarède	414
	COGNAC GRANDE FINE CHAMPAGNE Pinet Castillon & Co	251
	GRAND VIEIL ARMAGNAC Sempé	255
	TRES VIEILLE FINE COGNAC Château Paulet	129
1918	GRAND VIEIL ARMAGNAC Sempé	256
1923	PORTO VINTAGE Adriano Ramos Pinto	318
1924	ARMAGNAC EXTRA VIEUX Croix de Salles	257-258
1925	«ARMAGNAC «SELECTION» Lafontan»	121
1926	CRUSTED PORT	319
1927	VIEIL ARMAGNAC Sempé	259
1930	ARMAGNAC Château de Laubade	415
1931	ARMAGNAC Castarède	416
1932	BAS-ARMAGNAC Clotte de Manon	417
1934	PORTO COLHEITA Niepoort	320
	VIEIL ARMAGNAC Gelas	418
1935	PORTO CINTRA RESERVE Warre	321
	VIEUX RHUM DE LA MARTINIQUE Lapalun	68
1937	PORTO Ryst	354
	PORTO COLHEITA Quinta de S. Pedro das aguias	322
1938	ARMAGNAC Château de Laubade	222
	PORTO SPECIAL TAWNY Barros	410
1939	BAS-ARMAGNAC Château de Laubade	419

1940	ARMAGNAC Nismes Delclou	420
	CHARTREUSE JAUNE VIEILLISSEMENT EXCEPTIONNEL	115-214
	PORTO Ryst	354
	PORTO COLHEITA W.J Hart	357
1942	VIEIL ARMAGNAC Sempé	260
1943	PINEAU DES CHARENTES Ménard & Fils	439
1944	BAS-ARMAGNAC Domaine du Guechat	421
	CHARTREUSE JAUNE VIEILLISSEMENT EXCEPTIONNEL	116
	PORTO COLHEITA J.W Hart	357
	PORTO SPECIAL TAWNY Barros	409
1947	BAS-ARMAGNAC Clotte de Manon	422
	PORTO Coreira	323
1948	PORTO VINTAGE Niepoort	324
1951	PORTO ULTRA Diez	354
1952	PORTO CINTRA RESERVE Warre	325
1953	PORTO Pitters	364
1955	ARMAGNAC Sélection Etchart	313
	PORTO VINTAGE Taylor	326
1960	ARMAGNAC De Montal	435
	GRAND ARMAGNAC Ducastaing	402
	PORTO VINTAGE Krohn	358
1961	ARMAGNAC Vaghi	423
	PORTO VINTAGE Krohn	358
1962	TRES VIEUX PINEAU Guy Lhéraud	396
1964	BAS-ARMAGNAC DOMAINE DU PILLON Laberdolive	424
	PORTO Messias	327
1965	BAS-ARMAGNAC DOMAINE DE JAUREY Laberdolive	425
	PORTO Fauchon	362
1966	BAS-ARMAGNAC Clotte de Manon	426
	PORTO Dalva	364
	RHUM DES PLANTATIONS LAJUS DU CARBET J. Bally	66
1968	PORTO COLHEITA Andresen	359
	TRES VIEUX RHUM OLD NICK Dillon	67
	VIEUX BAS-ARMAGNAC Veuve Goudoulin	427
1969	PORTO W.J Hart	365
1970	BAS-ARMAGNAC DOMAINE DU PILLON Laberdolive	428
	CHARTREUSE VERTE V.E.P	76
	PORTO VINTAGE Borges	364
	VIEUX CALVADOS DU DOMFRONTAIS Lemorton	94
1971	ISLAY SINGLE MALT SCOTCH WHISKY Port Ellen	245
	SHERRY WOOD MALT SCOTCH WHISKY SELECTION SAMAROLI	311
	The Glenlivet	
1972	CHARTREUSE JAUNE V.E.P	75
	PORTO COLHEITA W.J Hart	362
1974	BAS-ARMAGNAC Château de Laubade	86-87
	SINGLE HIGHLAND MALT CASK STRENGTH	78
	SCOTCH WHISKY 33 YEARS Banff	

1975	CHARTREUSE JAUNE V.E.P	95
	PORTO COLHEITA Andresen	359
	PORTO VINTAGE Graham	366
	SINGLE MALT SCOTCH WHISKY 24 YEARS Ardbeg	145
1976	PORTO VINTAGE Fonseca	360
1977	HIGHLAND MALT SCOTCH WHISKY 21 YEARS Speyburn	134
	PORTO VINTAGE Graham	366
	PORTO VINTAGE Rozès	363
1978	PORTO VINTAGE QUINTA DE VARGELLAS Taylor	329-330
1979	PORTO W.J Hart	365
1980	SINGLE ISLAY MALT SCOTCH WHISKY DOUBLE MATURED	81
	Lagavulin	
1981	PORTO COLHEITA Barros	355
1982	PORTO VINTAGE Dalva	331
	PORTO VINTAGE QUINTA DE VARGELLAS Taylor	360
1983	PORTO COLHEITA W.J Hart	332
	PORTO LATE BOTTLED VINTAGE Rozès	352
	PORTO VINTAGE Kopke	113
1984	PORTO VINTAGE Real Cia Velha	333
1985	SINGLE HIGHLAND MALT SCOTCH WHISKY Ardmore	146
1986	PORTO VINTAGE QUINTA DE VARGELLAS Taylor	334
1987	PORTO COLHEITA Kopke	355
	PORTO VINTAGE Niepoort	360
	PORTO VINTAGE Ferreira	361
	PORTO VINTAGE QUINTA DE VARGELLAS Taylor	335
1990	PORTO COLHEITA J.W Hart	336
	PORTO COLHEITA Kopke	355
1991	PORTO LATE BOTTLED VINTAGE Taylor	351
	PORTO VINTAGE Dalva	337
	PORTO VINTAGE Barros	363
	PORTO VINTAGE Cockburn	363
1992	PORTO TRADITIONAL LATE BOTTLED VINTAGE Ramos Pinto	338
	PORTO VINTAGE QUINTA DO PASSADOURO Niepoort	356
1994	PORTO LATE BOTTLED VINTAGE Calem	352
	PORTO VINTAGE Dalva	339
	PORTO VINTAGE Graham	356
1995	PORTO LATE BOTTLED VINTAGE Royal Oporto	351
	PORTO TRADITIONAL LATE BOTTLED VINTAGE	351-367-368
	Ramos Pinto	
	PORTO VINTAGE Dalva	340-341
	PORTO VINTAGE Ramos Pinto	342
1996	PORTO LATE BOTTLED VINTAGE Graham	353
1997	CHARTREUSE JAUNE V.E.P	429
	PORTO LATE BOTTLED VINTAGE Quinta do Tedo	344 à 346
	PORTO LATE BOTTLED VINTAGE Fonseca	353
	PORTO VINTAGE QUINTA DO RETIRO NOVO Wiese & Krohn	343
1998	PORTO LATE BOTTLED VINTAGE Burmester	352
1999	PORTO LATE BOTTLED VINTAGE Taylor	347-348-351

2000	PORTO LATE BOTTLED VINTAGE Fonseca.....	349	NM	CHARTREUSE JAUNE SANTA TECLA	298-299-301 à 307-392-395	NM	PORTO BIN 27 Fonseca.....	131
2001	PORTO LATE BOTTLED VINTAGE Ramos Pinto	113	NM	CHARTREUSE JAUNE V.E.P	215	NM	PORTO TAWNY Ferreira	113
	PORTO LATE BOTTLED VINTAGE Krohn	352	NM	CHARTREUSE JAUNE XVIII JEUX MEDITERRANEENS	211	NM	PUR MALT SCOTCH WHISKY Lindrum	440
2003	PORTO VINTAGE Burmester	361	NM	CHARTREUSE LIQUEUR DU Foudre 147	209	NM	PURE HIGHLAND MALT SCOTCH WHISKY 12 YEARS Strathisla.....	136
2005	PORTO LATE BOTTLED VINTAGE Andresen.....	350	NM	«CHARTREUSE VERTE «UNE TARRAGONE» Période 1936-1941 «	114	NM	PURE SINGLE MALT SCOTCH WHISKY 15 YEARS	151
	PORTO LATE BOTTLED VINTAGE Taylor	351	NM	CHARTREUSE VERTE GRAND AVENIR VOIRON & AIGUENOIRE.....	309		The Glenlivet Archive	
	PORTO LATE BOTTLED VINTAGE Hooper	352	NM	CHARTREUSE VERTE HABILLAGE CARBONE	390	NM	RHUM Maroni.....	72
	PORTO LATE BOTTLED VINTAGE UNFILTERED Fonseca	352	NM	CHARTREUSE VERTE Période 1941-1951 Voiron	117 à 119-217	NM	RHUM 10 ANS D'AGE Duquesne.....	71
	PORTO VINTAGE Kopke.....	342	NM	CHARTREUSE VERTE Période 1973-1985 Tarragone	218-389	NM	RHUM 8 ANS MILLENIUM Bacardi	248
2007	PORTO LATE BOTTLED VINTAGE Royal Oporto.....	351	NM	CHARTREUSE VERTE VIEILLISSEMENT LA GRAVE.....	210	NM	RHUM AGRICOLE TONTON MARCEL Dogue.....	69
	PORTO VINTAGE QUINTA DO RETIRO NOVO Wiese & Krohn.....	343	NM	«COGNAC «PARADIS» Hennessy»	157-433	NM	RHUM BLANC AGRICOLE Dillon	72
?	CHARTREUSE VERTE V.E.P	430	NM	COGNAC FINE CHAMPAGNE Courvoisier	443	NM	RHUM BLANC AGRICOLE Saint-James.....	72
NM	ARMAGNAC Peuchet.....	435	NM	COGNAC FINE CHAMPAGNE V.S.O.P Hardy.....	432	NM	RHUM GRAPPE BLANCHE DES PLANTATIONS	72
NM	«ARMAGNAC «NAPOLEON» Maison Damblat».....	404	NM	COGNAC FINE CHAMPAGNE V.S.O.P Tiffon.....	437		LAJUS DU CARBET J. Bally	
NM	ARMAGNAC AUTHENTIQUE 10 ANS D'AGE Jean Dellas	404	NM	COGNAC FINE CHAMPAGNE VESPER Delamain	438	NM	RHUM LA CAYENNAISE Prevot.....	73
NM	ARMAGNAC DOYEN D'AGE Sélection Lafontan.....	431	NM	COGNAC FINE CHAMPAGNE X.O SPECIAL Rémy-Martin	156	NM	RHUM MASCARIN 3 ANS Grande Rivière Saint-Jean	72
NM	ARMAGNAC HORS D'AGE CUVÉE BERNARD VII Ducastaing	442	NM	COGNAC GRANDE CHAMPAGNE EXTRA Delamain.....	261-262	NM	RHUM PREMIER GRAND CRU EXTRA VIEUX Dillon.....	71
NM	ARMAGNAC V.S.O.P GRANDE RESERVE	131	NM	COGNAC GRANDE FINE CHAMPAGNE	130	NM	RHUM PRIVILEGE 6 ANS D'AGE Neisson.....	71
	Marquis de Montesquiou		NM	RESERVE EXTRA VIEILLE 100 ANS Renault & C°		NM	RHUM QUINZE ANS D'AGE DOMAINE DE L'ACAJOU Clément.....	69
NM	ARMAGNAC X.O Larressingle	435	NM	COGNAC MEDAILLON V.S.O.P Martell	438	NM	SINGLE HIGHLAND MALT SCOTCH WHISKY 12 YEARS The Macallan.....	79
NM	BAS-ARMAGNAC HORS D'AGE Comte de Guyon	436	NM	COGNAC TRES RARE GRANDE CHAMPAGNE 1er CRU Exshaw.....	437	NM	SINGLE HIGHLAND MALT SCOTCH WHISKY 12 YEARS The Dalmore.....	137
NM	BAS-ARMAGNAC V.S.O.P Château de Laubade	436	NM	COGNAC TRES RARE GRANDE CHAMPAGNE PREMIER CRU	89-90	NM	SINGLE HIGHLAND MALT SCOTCH WHISKY 15 YEARS Dalwhinnie.....	150
NM	CALVADOS HORS D'AGE Boulard	379	NM	Paul Giraud		NM	SINGLE HIGHLAND MALT SCOTCH WHISKY 15 YEARS Glenfarclas ..	440
NM	CHARTREUSE CUVÉE DES MEILLEURS	293 à 296	NM	COGNAC TRES VIEILLE GRANDE CHAMPAGNE François Peyrot.....	443	NM	SINGLE HIGHLAND MALT SCOTCH WHISKY	440
	OUVRIERS DE FRANCE		NM	COGNAC TRES VIEILLE GRANDE CHAMPAGNE Martell.....	441		150ème ANNIVERSAIRE 1836-1986 Glenfarclas	
NM	«CHARTREUSE EPISCOPALE «LA TAU»»	308-393-394	NM	COGNAC VERY OLD PALE J. & F. Martell.....	442	NM	SINGLE HIGHLAND MALT SCOTCH WHISKY 17 YEARS Glenfarclas ..	143
NM	CHARTREUSE EPISCOPALE CHROMÉE	297	NM	COGNAC VERY SPECIAL Hennessy	405	NM	SINGLE HIGHLAND MALT SCOTCH WHISKY 21 YEARS Glenfarclas ..	247
NM	CHARTREUSE EPISCOPALE FOUS DE CHARTREUSE.....	292	NM	COGNAC VIEILLE FINE CHAMPAGNE	405	NM	SINGLE HIGHLAND RARE MALT SCOTCH WHISKY 18 YEARS	138
NM	CHARTREUSE EPISCOPALE	288 à 291		RESERVE DE MESSIEURS Castillon & Co		NM	Glenmorangie	
	CUVÉE 10 ANS DES FOUS DE CHARTREUSE		NM	COGNAC X.O Otard	438	NM	SINGLE ISLAY MALT SCOTCH WHISKY	246
NM	CHARTREUSE EPISCOPALE	212-283 à 287	NM	GRAND ARMAGNAC DU FONDATEUR V.S.O.P Jeanneau.....	436		17 YEARS THE ULTIMATE Ardbeg	
	LIQUEUR DU 9e CENTENAIRE		NM	GRAND VIEUX RHUM DES PLANTATIONS Delisle	73	NM	SINGLE ISLAY MALT SCOTCH WHISKY 12 YEARS Bunnahabhain.....	154
NM	«CHARTREUSE JAUNE «LA REINE DES LIQUEURS» mise 2010»	216	NM	GRANDE FINE CALVADOS HORS D'AGE Marquis d'Aguesseau.....	434	NM	SINGLE ISLAY MALT SCOTCH WHISKY 16 YEARS Lagavulin	142
NM	«CHARTREUSE JAUNE «LA REINE DES LIQUEURS» mise 2011»	216	NM	HIGHLAND SINGLE MALT SCOTCH WHISKY 15 YEARS Glenfiddich... ..	147	NM	SINGLE MALT 21 YEARS PORT WOOD The Balvenie.....	153
NM	«CHARTREUSE JAUNE «LA REINE DES LIQUEURS» mise 2012»	216	NM	IRISH WHISKEY VERY RARE Midleton.....	155	NM	SINGLE MALT SCOTCH WHISKY 21 YEARS CASK STRENGTH	139
NM	«CHARTREUSE JAUNE «LA REINE DES LIQUEURS» mise 2013»	216	NM	JAPANESE BLENDED WHISKY HIBIKI 17 YEARS	80		Knockdhu	
NM	«CHARTREUSE JAUNE «LA REINE DES LIQUEURS» mise 2014»	216	NM	KENTUCKY STRAIGHT BOURBON WHISKEY 12 YEARS	140	NM	SINGLE MALT SCOTCH WHISKY 30 YEARS	312
NM	«CHARTREUSE JAUNE «LA REINE DES LIQUEURS» mise 2015»	216	NM	Wild Turkey			NATURAL CASK STRENGTH Brora	
NM	«CHARTREUSE JAUNE «LA REINE DES LIQUEURS» mise 2016»	216	NM	KENTUCKY STRAIGHT BOURBON WHISKEY	135	NM	SINGLE MALT SCOTCH WHISKY C.V Springbank	141
NM	«CHARTREUSE JAUNE «LA REINE DES LIQUEURS» mise 2017»	216	NM	PRESIDENT'S RESERVE I.W Harper		NM	SINGLE SPEYSIDE MALT SCOTCH WHISKY 15 YEARS Benromach... ..	144
NM	«CHARTREUSE JAUNE «LA REINE DES LIQUEURS» mise 2018»	216	NM	KENTUCKY STRIGHT BOURBON WHISKEY Blanton	149	NM	SPEYSIDE SINGLE MALT WHISKY A'BUNADH Aberlour	148
NM	«CHARTREUSE JAUNE «LA REINE DES LIQUEURS» mise 2019»	216	NM	LIQUEUR JAMAICA RUM 17 YEARS Lemon Hart.....	434	NM	TENNESSEE WHISKEY SILVER SELECT Jack Daniel	152
NM	CHARTREUSE JAUNE Période 1878-1903 Fourvoirie supposée	254	NM	MALAGA AMONTILLADO 10 ANS TRAJINERO Lopez Hermanos.....	399	NM	TRES GRAND COGNAC V.S.O.P A.E Dor.....	221
NM	CHARTREUSE JAUNE Période 1936-1941 Voiron	219	NM	MALAGA OLD SELECTED Cintra.....	400	NM	VIEIL ARMAGNAC HORS D'AGE Delord.....	403
NM	CHARTREUSE JAUNE Période 1941-1951 Voiron	120-252	NM	MONTILLA MORILES AMONTILLADO SOLERA	399		VIEILLE RESERVE DU TEMPLIER Lhéraud.....	437
NM	CHARTREUSE JAUNE Période 1973-1985 Tarragone	387-388		FUNDACION 1830 25 ANS Bodegas Navarro		NM	VIEUX MARC DE BOURGOGNE Naudin-Varrault	434
NM	CHARTREUSE JAUNE Période 1975-1982 Voiron	70-83	NM	MONTILLA MORILES OLOROSO ASUNCION Alvear	397	NM	VIEUX MARC DE CHAMPAGNE DERRIERE LES MURS	1334
NM	«CHARTREUSE JAUNE SANTA TECLA «1605» Edition limitée ...	213-300	NM	MOSCATEL PRINCESA Valdespino	400		Moutard-Diligent	
			NM	PORTO + 40 ANS D'AGE Noval.....	77			

BESCH

CANNES AUCTION
MAISON DE VENTES AUX ENCHERES

1^{ÈRE} MAISON DE VENTES FRANÇAISE INDÉPENDANTE DE VINS
11^{ÈME} MAISON DE VENTES FRANÇAISE DE BIJOUX & MONTRES



AUDEMARS
PIGUET
COLLECTION
«JULES AUDEMARS»
TOURBILLON



BERNARD BUFFET



Boucles
d'oreilles
Art Deco
(Emeraude
20 cts chacune)
Circa: 1930
Certificat GEMPARIS



Maison MARNYHAC, Paris
Guéridon Japonisant - Fin XIX^e



ESTIMATIONS GRATUITES
DE VOS CAVES ET BOUTEILLES
sur liste et à votre domicile,
déplacement en France et à l'Étranger

Pascal KUZNIEWSKI EXPERT

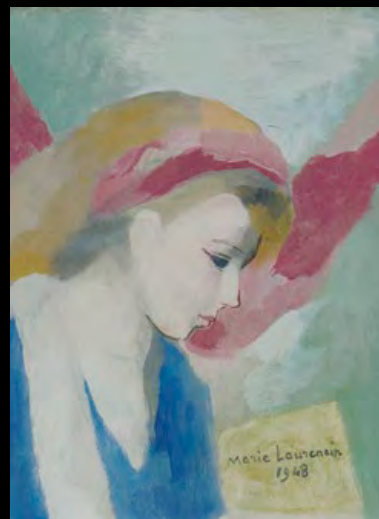

MARIE LAURENCIN

DU 27 AU 31 DÉCEMBRE 2019
VENTES DE PRESTIGE
CANNES HÔTEL MARTINEZ

VENDREDI 27 DÉCEMBRE À 14H

100% CHAMPAGNES
CHARTREUSES & ALCOOLS

SAMEDI 28

ET DIMANCHE 29 DÉCEMBRE
À 10H30 PUIS 14H

VINS RARES & PRESTIGIEUX

LUNDI 30 DÉCEMBRE À 14H30

TABLEAUX & SCULPTURES
MODERNES & CONTEMPORAINS

LUNDI 30 DÉCEMBRE À 18H

MONTRES MODERNES & DE COLLECTION
STYLOS & BRIQUETS
SWATCH COLLECTOR

MARDI 31 DÉCEMBRE À 13H30

IMPORTANTS DIAMANTS
HAUTE JOAILLERIE & BIJOUX SIGNÉS,
PIERRES DE COULEUR, PIÈCES D'OR

CATALOGUES

VISIBLES SUR WWW.CANNESAUCION.COM

SUR DEMANDE : 04 93 99 22 60

DROUOT
DIGITAL
Live

drouotlive.com

VENTE AUX ENCHÈRES EN SIMULTANÉ EN SALLE ET SUR INTERNET

INTERENCHERES
LE SITE N°1 DES VENTES
AUX ENCHÈRES EN FRANCE

interencheres-live.com

45, La Croisette - 06400 CANNES - besch@cannesauction.com - 04 93 99 33 49





**ESTIMATIONS GRATUITES
DE VOS CAVES ET BOUTEILLES**
sur liste et à votre domicile,
déplacement en France et à l'Étranger

— **Pascal KUZNIEWSKI** —
EXPERT

**POUR INCLURE VOS BOUTEILLES
DANS NOS VENTES**
Maître Jean-Pierre BESCH 04 93 99 33 49
Pascal KUZNIEWSKI 06 07 79 72 06