

BESCH

CANNES AUCTION
MAISON DE VENTES AUX ENCHERES

SAMEDI 2 NOVEMBRE 2019

À 11H00 & 14H00

HÔTEL MARTINEZ CANNES
GRANDS VINS & ALCOOLS



Pascal KUZNIEWSKI
EXPERT CVV

BESCH

CANNES AUCTION
MAISON DE VENTES AUX ENCHERES



GRANDS VINS & ALCOOLS

SAMEDI 2 NOVEMBRE 2019 à **11H00** (lots 1 à 200) puis à **14H00** (lots 201 à 820)

DANS LES SALONS DE L'HÔTEL MARTINEZ - 73 Boulevard de la Croisette - 06400 Cannes (Entrée libre)

Maître Jean-Pierre Besch, commissaire-priseur judiciaire et habilité

SVV Besch Cannes Auction n° 2002-034

45, Boulevard de la Croisette, 06400 Cannes

Tél : 33 (0)4 93 99 22 60 - 33 (0)4 93 99 33 49

Fax : 33 (0)4 93 99 30 03

besch@cannesauktion.com - www.cannesauktion.com



Pascal Kuzniewski, expert agréé près le CVV, n° 2002-247

Tél : +33 (0)4 92 28 51 27 • Port : +33 (0)6 07 79 72 06 • Fax : +33 (0)4 89 73 22 71 - contact@vinvinoveritas.com

EXPOSITION PARTIELLE DES LOTS

Le 2 Novembre de 10h30 à 11h00

TÉLÉPHONES DURANT L'EXPOSITION ET LA VENTE : +33 (0)4 93 99 22 60 • +33 (0)4 93 99 33 49

RETRAIT DES LOTS

En nos entrepôts, les Lundi 4 et Mardi 5 Novembre de 9h00 à 12h00 et de 14h00 à 17h00 ou sur rendez-vous.

Pour tout contact : Laurent Marro au +33 (0)6 13 29 15 23.

Les lots précédés d'un astérisque () seront adjugés TVA comprise et récupérable pour les personnes assujetties*

VENTE AUX ENCHÈRES EN SIMULTANÉ EN SALLE ET SUR INTERNET (LIVE AUCTIONS)

DROUOT
DIGITAL
Live **drouotlive.com**

10 INTERENCHERES
LE SITE N°1 DES VENTES
AUX ENCHÈRES EN FRANCE

interencheres-live.com

CLÔTURE DES INSCRIPTIONS LIVE LE 1^{ER} NOVEMBRE À 11H00

Pascal KUZNIEWSKI

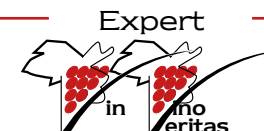

CONDITIONS DE VENTE / CONDITIONS OF PURCHASE

La vente est faite expressément au comptant.

Frais : Les acquéreurs paieront en sus des enchères par lot, les frais suivants : 20 % HT soit 24 % TTC.

Un supplément de 3 % H.T soit 3,60 % T.T.C. sera appliqué pour les ventes "live interenchères".

Payment is to be made without delay and the buyers shall pay a premium on the hammer price of 24 %

(Included V.A.T). Interenchères auction live : 27,60 % (Included V.A.T).

Déroulement de la vente : L'adjudicataire sera le plus offrant et dernier enchérisseur, il aura pour obligation de remettre son nom et son adresse. En cas de contestation entre deux ou plusieurs enchérisseurs qui ont simultanément porté une enchère équivalente et qui réclament en même temps l'objet après le prononcé du mot adjudgé, ledit lot sera immédiatement remis en vente au dernier prix proposé par les enchérisseurs.

The buyer shall be the highest bidder, he will then be requested to give his full name and address.

Should a dispute arise, if two or more buyers simultaneously bid and claim possession of a lot after the fall of the hammer, the lot will be offered anew at the price previously reached.

Possibilité de vente avec faculté de réunion.

Conditions de paiement : l'adjudicataire pourra s'acquitter par les moyens suivants :

- Par chèque ou virement bancaire en €

- Par carte bancaire Visa ou MasterCard sur présentation d'un justificatif d'identité. L'identité du porteur de la carte devra être celle de l'acheteur.

- en espèces : jusqu'à 1 000 euros frais et taxes compris pour les ressortissants français,

- jusqu'à 15 000 euros frais et taxes compris pour les ressortissants étrangers sur présentation de leur papier d'identité.

Payments may be made by one of the following methods:

- Bank transfer in euros,

- Visa card or Master Card (subject to the presentation of valid proof of identity).

- In cash in euros: for french resident, to an equal or lower amount of €1 000.

- In cash in euros: for foreign resident, to an equal or lower amount of €15 000.

- Certified banker's draft in euros subject to the presentation of valid proof of identity.

En cas de défaut de paiement par l'acquéreur, Besch Cannes Auction a la possibilité :

- de remettre en vente le bien sur folle enchère (« sur réitération des enchères »), ou

- de notifier la résolution de plein droit de la vente à l'adjudicataire défaillant, ou

- d'agir contre l'adjudicataire défaillant pour l'exécution forcée de la vente et le paiement du prix d'adjudication (et de tous les frais annexes). Dans tous les cas, Besch Cannes Auction, et/ou le vendeur, pourra demander tous dommages et intérêts contre l'adjudicataire défaillant.

In the event of default of payment by the buyer, Besch Cannes Auction has the possibility :

- to put the property back to sale ("folle enchère"), or

- to notify the cancellation of the sale, or

- to take action against the buyer to enforce the sale and to recover the payment of the price

(and all related costs). In any case, Besch Cannes Auction, and /or the vendor, may claim any damage against the defaulting buyer.

Exposition publique : Une exposition préalable permettant aux acquéreurs de se rendre compte de l'état des objets mis en vente, il ne sera admise aucune réclamation une fois l'adjudication prononcée.

An exhibition prior to the sale enables prospective buyers to see the lots, no complaint will be accepted after the fall of the hammer.

Enlèvement des lots : Il est conseillé aux adjudicataires de procéder à un enlèvement de leurs lots dans les meilleurs délais afin d'éviter les frais de manutention et de gardiennage qui sont à leur charge. Le magasinage n'engage pas la responsabilité de la société de vente volontaire à quelque titre que ce soit.

We advise our clients to pick up their purchases rapidly in order to avoid extra costs for handling and stockage. Stockage is not the auctioneers responsibility.

Responsabilités : Les indications portées au catalogue engagent la responsabilité de la société de vente volontaire compte-tenu des rectifications annoncées au moment de la vente et portées au procès-verbal de la vente.

The auctioneer is responsible for all details in the catalogue taking into account the corrections announced during the auction which are recorded.

Les attributions concernant les bouteilles (niveaux, étiquettes, bouchons et capsules) ont été établies compte-tenu des connaissances à la date de la vente et ne sont données qu'à titre indicatif. Aucune réclamation ne sera possible, l'exposition ayant permis l'examen des bouteilles.

Les informations portées sur les étiquettes, contre-étiquettes, collerettes et bouchons des bouteilles constituent l'identification des boissons et ne peuvent en aucun cas engager notre responsabilité. Les droits de circulation, de consommation et la vignette de Sécurité sociale ont été payés par le vendeur.

Détails re the state and appearance of the bottles (wine levels, labels, corks and capsules) given in the catalogue are for information purpose only, and are recorded at the date of the auction. No complaint will be accepted as the preview exhibition allows prospective buyers to see the bottles.

The information on the labels, capsules and corks is means of identifying the product, we are not responsible in these matters. The french legal circulation fees have been paid by the seller.

Le Commissaire Priseur décline toute responsabilité sur les conséquences juridiques et fiscales d'une fausse déclaration de l'acheteur.

The auctioneer declines any responsibility as to any false legal or financial information declared by the buyer.

Droit de préemption de l'Etat Français et de l'Etat Monégasque : l'Etat Français et de l'Etat Monégasque disposent d'un droit de préemption sur certaines œuvres d'art mises en vente publique. L'exercice de ce droit au cours de la vente est confirmé dans un délai de quinze jours à compter de la vente. Dans ce cas, l'Etat se substitue au dernier enchérisseur.

French and Monaco States'right of pre-emption : the French and Monaco States have a right of pre-emption in respect of certain works of art offered at auction. If the State wishes to exercise this right in respect of a sale. It must express its intention to do so within 15 days of the sale. In this case, the State shall be substituted for the last highest bidder.

Photographies non contractuelles.

Photograph not contractual

ORDRES D'ACHAT / ABSENTEE BIDS

Jean-Pierre BESCH et les experts se chargent d'exécuter gratuitement les ordres d'achat qui leur seront confiés, en particulier par les amateurs ne pouvant assister à la vente. Vous trouverez en fin de ce catalogue, le formulaire à remplir et à nous renvoyer par courrier ou fax, la veille de la vente. Les enchères par téléphone sont possibles lors de la vente, nous vous remercions de faire votre demande par écrit en utilisant le même formulaire que pour l'ordre d'achat (les mêmes conditions s'appliquent ici).

For buyers unable to attend personally the auction the auctioneer or the expert will execute bids for prospective buyers (the service is cost free). Enclosed you will find the form to fill in and send back by mail or fax 1 working day prior to the auction. Phone bids are accepted during the auction, for this please send us the same form as for absentee bids under the same conditions.

■ DOMICILIATION BANCAIRE ■

CAISSE D'EPARGNE CÔTE D'AZUR NICE

Code Banque	Code Guichet	Numéro de Compte	Clé RIB
18315	10000	08002808174	94

Identifiant Norme Internationale (IBAN)

FR76 1831 5100 0008 0028 0817 494

ADRESSE SWIFT DE LA CE : CEPAPFRPP831

Index détaillé pages 107 à 115

Lots 1 à 42 : Caves climatisées (Nouvelle Aquitaine et Monaco)

Lots 43 à 48 : Provenance d'une excellente cave grenobloise très humide

Lots 49 à 67 : Caves climatisées (Cannes et Bordeaux)

Lots 68 à 119 : Provenance de professionnels du vin (T.V.A récupérable pour les acquéreurs professionnels assujettis). Conservation en entrepôt et cave climatisés avec contrôle de l'hygrométrie

Lots 120 à 159 : Caves climatisées essentiellement régionales

Lots 160 à 168 : Cave du Luberon (conditions de conservation non contrôlées)

Lots 169 à 200 : Plusieurs très belles caves naturelles françaises. Excellentes conditions de conservation

Lots 201 à 230 : Caves climatisées majoritairement des régions Grand-Est, Provence-Alpes-Côte d'Azur et Monaco

Lots 231 à 294 : Caves climatisées (Côte d'Azur et Dauphiné)

Lots 295 à 436 : Caves climatisées de Provence-Alpes-Côte d'Azur (nombreux lots de bourgognes acquis directement auprès des Domaines)

Lots 437 à 439 : Provenance d'un professionnel du vin (T.V.A récupérable pour les acquéreurs professionnels assujettis)

Lots 440 à 493 : Excellentes provenances dont caves du Grand-Est

Lots 494 à 657 : Belles caves naturelles parfois très humides et climatisées d'amateurs de vins de Bourgogne. Achats directement auprès des Domaines.

Lots 658 à 694 : Conservation en armoire de cave de la région grassoise

Lot 695 : Armoire de cave ayant conservé les lots 658 à 694. Très bel état.

Lots 696 à 698 : Conditions de conservation non contrôlées

Lots 699 à 717 : Cave climatisée du Grand-Est

Lots 718 à 732 : Cave d'un amateur de vins de Porto ayant longtemps vécu au Danemark

Lots 733 à 752 : Cave naturelle de la région de Monaco appartenant à un professionnel du vin décédé. Conditions de conservation très moyennes pour ces prestigieux flacons pouvant toutefois réserver quelques bonnes surprises.

Lots 753 à 820 : Diverses caves aux conditions de conservation majoritairement correctes.

Photos visibles sur notre site | *Pictures available on our website*
Photos HD sur demande | *Pictures HD available on request*

www.cannesauktion.com

**PROCHAINES VENTES
EN PRÉPARATION
CANNES HÔTEL MARTINEZ**

**Vendredi 27 Décembre (100% Champagnes & Alcools)
Samedi 28 et Dimanche 29 Décembre : Vins rares et prestigieux**

© Photos Hervé Lefebvre | www.twinphotographie.com

DESCRIPTION DES BOUTEILLES (BOTTLES DESCRIPTION)

- Pour les bordelaises
(Bordeaux shaped)

Pour les photographies du catalogue les numéros de lots sont en **Noir** pour les bouteilles **Rouge** pour les magnums et grands formats
(Viewing of the pictures on the catalogue, lots in **Black** for bottles **Red** for magnums and big formats)

NIVEAUX (LEVELS)

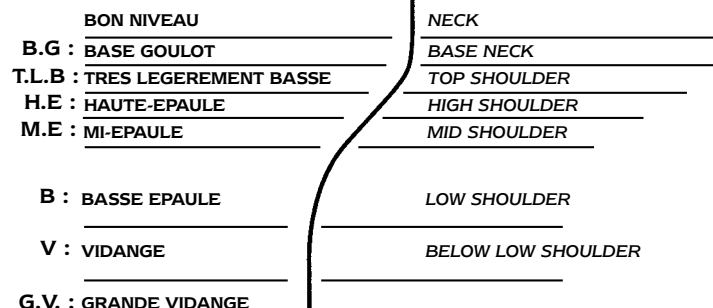

- Pour les bouteilles de forme bourguignonne ou d'autres types, les niveaux sont exprimés en cm à partir du bas du bouchon. Exemple : 1 à 5 cm signifie qu'une bouteille à un niveau à 5 cm sous le bouchon.

- (As the shape of Burgundy, Rhône valley and others does not allow for a level rating system based on the shoulder of the bottle, levels are measured in centimeters below bottom of the cork or capsule.)

ABREVIATIONS

ÉTIQUETTES (LABELS)

e.l.a : Légèrement Abîmée (Lightly damaged)
e.a : Abîmée (Damaged or torn)
e.t.a : Très Abîmée (Heavily damaged)
e.l.s : Légèrement Sale (Lightly dirty)
e.f.s : Fanée ou Sale (Faded or dirty)
e.t : Tâchée (Stained)
e.t.h : Traces d'Humidité (Nicked or trace moisture)
e.q.i : Quasi inexistante ou en lambeaux (Tattered)
s.e : Sans Étiquette (No label)
Légèrement marquée (Lightly marked)
Accroc (Snag)
Contre-étiquette (Back label)

CAPSULES ou COIFFES

c.l.a : Légèrement Abîmée (Lightly damaged)
c.a : Abîmée (Damaged or cut)
c.l.s : Légèrement Sale (Lightly dirty)
c.c : Corrodée (Corroded)
c.s : Sale (Dirty)
s.c : Sans Capsule (No capsule)
s.c.a : Signe de coulure ancienne (Sign of seepage)

COLLERETTES (NECK LABELS)

clm.a : Abîmée (Damaged or torn)
clm.s : Sale (Dirty)
s.c.m : Sans Colletterte Millésime (No Vintage neck label)

IMP	: Impériale	6 litres
MAT	: Mathusalem	6 litres
JERO	: Jéroboam	5 litres*
JERO	: Jéroboam	3 litres**
DMg	: Double Magnum	3 litres
Mag	: Magnum	1,5 litre

* Bordeaux (4,5 litres jusqu'en 1985).

**en Bourgogne et Champagne.

N.I. : Non inspecté (Not appraised)
N.M. : Non millésimé (No Vintage)

Pascal KUZNIEWSKI

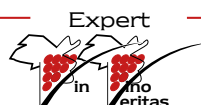

Lot 1

CHAMPAGNE GRANDE CUVÉE NM

Krug
(Coffret)

1 Bouteille | 120 / 140 €

Lot 2

PETRUS 1992

Pomerol

1 Bouteille | 1300 / 1400 €

Lot 3 Lot Panaché (Mixed Lot)

SANCERRE CLOS LA NEORE 2006

1 Bouteille
Edmond Vatan
(e.l.s)

SANCERRE CLOS LA NEORE 2007

1 Bouteille
Edmond Vatan

SANCERRE CLOS LA NEORE 2008

1 Bouteille
Edmond Vatan

3 Bouteilles | 420 / 480 €



Lot 2

Lot 3



Lot 4

BLANC DE POUILLY-FUME «SILEX» 2009

Domaine Didier Dagueneau

3 Bouteilles | 280 / 320 €

Lot 5

MORGON CUVÉE 3, 14 2009

Jean Foillard

3 Bouteilles | 150 / 180 €

Lot 6 Lot Panaché (Mixed Lot)

MOULIN A VENT 2009

1 Bouteille
Jules Desjournays

MOULIN A VENT 2011

2 Bouteilles
Jules Desjournays

3 Bouteilles | 80 / 90 €

Lot 7 Lot Panaché (Mixed Lot)

FLEURIE 2009

1 Bouteille
Jules Desjournays
(accroc étiquette)

FLEURIE LA CHAPELLE DES BOIS 2010

1 Bouteille
Jules Desjournays

VIN DE FRANCE L'INTERDIT NM

1 Bouteille
Jules Desjournays

3 Bouteilles | 90 / 100 €

Lot 8

ECHEZEAUX (Grand Cru) 2002

Domaine Bizot
(e.t.h à e.t)

1 Bouteille | 700 / 800 €



Lot 5

Lot 8



CÔTEAUX BOURGUIGNONS GAMAY 2015

1 Bouteille
Prieuré-Roch
(2225 bouteilles produites)

BOURGOGNE LES VIOLETTES Blanc 2008

1 Bouteille
Domaine Bizot
(étiquette très légèrement marquée sinon parfaite;
502 bouteilles produites)

3 Bouteilles | 210 / 240 €

Lot 12 Lot Panaché (Mixed Lot)

BOURGOGNE CHARDONNAY 2009

1 Bouteille
Coche-Dury

BOURGOGNE ALIGOTE 2011

1 Bouteille
Coche-Dury

2 Bouteilles | 225 / 250 €

Lot 13

MEURSAULT 2009

Coche-Dury

1 Bouteille | 330 / 360 €



Lot 15

Lot 14 Lot Panaché (Mixed Lot)

CHÂTEAUNEUF-DU-PAPE Rouge 2004

2 Bouteilles
Clos des Papes

CHÂTEAUNEUF-DU-PAPE Rouge 2009

1 Bouteille
Clos des Papes

3 Bouteilles | 165 / 180 €

Lot 15 Lot Panaché (Mixed Lot)

**CHÂTEAUNEUF-DU-PAPE RESERVE
Rouge 2006**

1 Bouteille
Le Clos du Caillou
(étiquette très légèrement marquée sinon parfaite)

**CHÂTEAUNEUF-DU-PAPE RESERVE
Rouge 2007**

1 Bouteille
Le Clos du Caillou
(étiquette très légèrement marquée sinon parfaite)

CHÂTEAUNEUF-DU-PAPE Rouge 2004

1 Bouteille
Domaine Charvin

3 Bouteilles | 150 / 180 €

Lot 16

**CHÂTEAUNEUF-DU-PAPE CHAUPIN
Rouge 2007**

Domaine de la Janasse
(contre-étiquettes légèrement marquées)

3 Bouteilles | 150 / 180 €

Lot 17 Lot Panaché (Mixed Lot)

CONDRIEU «CHERY» 2006

1 Bouteille
André Perret

CONDRIEU «CHERY» 2009

1 Bouteille
André Perret
(e.t.h)

Lot 9

**CHAMBOLLE-MUSIGNY VIEILLES VIGNES
2008**

Domaine Fourrier
(1 étiquette très légèrement marquée sinon
parfaite)

2 Bouteilles | 160 / 180 €

Lot 10 Lot Panaché (Mixed Lot)

AUXEY-DURESSES Rouge 2007

2 Bouteilles
Coche-Dury

**MEURSAULT CÔTE DE BEAUNE Rouge
2007**

1 Bouteille
Coche-Dury

3 Bouteilles | 330 / 360 €

Lot 11 Lot Panaché (Mixed Lot)

CÔTEAUX BOURGUIGNONS ROUGE 2015

1 Bouteille
Prieuré-Roch
(2640 bouteilles produites)

CONDRIEU «CHERY» 2010

1 Bouteille
André Perret

3 Bouteilles | 100 / 110 €

Lot 18 Lot Panaché (Mixed Lot)

CÔTES DU JURA CUVÉE JULIEN Rouge 2009

2 Bouteilles
J.F. Ganévat
(quelques marques contre-étiquettes)

CÔTES DU JURA LES GRANDES TEPPEES VIEILLES VIGNES Blanc 2007

1 Bouteille
J.F. Ganévat
(quelques marques contre-étiquette)

3 Bouteilles | 180 / 200 €

Lot 19 Lot Panaché (Mixed Lot)

COTEAUX DU LANGUEDOC CLOS SYRAH LEONE 1998

1 Bouteille
Domaine Peyre Rose
(étiquette très légèrement marquée sinon belle)

COTEAUX DU LANGUEDOC CLOS DES CISTES 2002

2 Bouteilles
Domaine Peyre Rose
(étiquettes très légèrement marquées sinon belles)

3 Bouteilles | 200 / 220 €

Lot 20

CHÂTEAU HAUT-BRION 2004

GCC1 Graves
(étiquette très légèrement marquée à e.l.s.; quelques marques contre-étiquette)

1 Bouteille | 250 / 275 €

Lot 21 Lot Panaché (Mixed Lot)

CHÂTEAU PICHON LONGUEVILLE BARON 2004

1 Bouteille
GCC2 Pauillac
(1 légère marque étiquette)

Lot 23



CHÂTEAU PICHON LONGUEVILLE COMTESSE LALANDE 2004

1 Bouteille
GCC2 Pauillac
(étiquette très légèrement marquée sinon belle)

2 Bouteilles | 140 / 155 €

Lot 22 Lot Panaché (Mixed Lot)

CHÂTEAU TROPLONG MONDOT 2000

1 Bouteille
GCC Saint-Emilion
(étiquette légèrement marquée)

CLOS DU JAUGUEYRON 2000

1 Bouteille
Margaux
(étiquette légèrement marquée)

PENSEES DE LAFLEUR 2004

1 Bouteille
Pomerol
(étiquette très légèrement marquée sinon belle; accroc contre-étiquette)

3 Bouteilles | 180 / 210 €

Lot 23

CHÂTEAU LYNCH BAGES 1986

GCC5 Pauillac
(2 T.L.B+, 1 T.L.B, 1 T.L.B- et 2 H.E à H.E+;
1 étiquette très légèrement marquée; 4 c.l.s dont
1 légèrement bombée)

6 Bouteilles | 450 / 500 €

Lot 24

CHÂTEAU LYNCH BAGES 1989

GCC5 Pauillac (e.t)

1 Bouteille | 180 / 200 €

Lot 25

CHÂTEAU LYNCH BAGES 1990

GCC5 Pauillac
(1 e.l.s et 4 e.t dont 1 e.l.a)

5 Bouteilles | 850 / 900 €

Lot 26

CLOS DES LAMBRAYS (Grand Cru) 2014
Domaine des Lambrays

6 Bouteilles | 810 / 900 €

Lot 27

MAZIS-CHAMBERTIN DES HOSPICES
(Grand Cru) 1986
Protheau
(1 e.l.s à e.l.a; 1 cm.tâchée)

2 Bouteilles | 80 / 90 €

Lot 28

VOLNAY 1966
Begin-Colnet
(2 e.l.s, 1 e.l.a et 1 e.t.a; 1 c.s)

4 Bouteilles | 70 / 80 €

Lot 29

PULIGNY-MONTRACHET
CLOS DU CAILLERET (1° Cru) 2014
Domaine des Lambrays
(2 étiquettes très légèrement marquées)

6 Bouteilles | 450 / 500 €

Lot 30

PULIGNY-MONTRACHET
CLOS DU CAILLERET (1° Cru) 2014
Domaine des Lambrays
(2 étiquettes avec 1 accroc)

3 Bouteilles | 225 / 250 €

Lot 31

BAROLO BRIC DEL FIASC 2006
Paolo Scavino

4 Bouteilles | 270 / 300 €

Lot 32

BAROLO RISERVA 2010
Renato Corino

6 Bouteilles | 160 / 180 €

Lot 33

BAROLO RISERVA 2010
Renato Corino

6 Bouteilles | 160 / 180 €

Lot 34 Lot Panaché (Mixed Lot)

BAROLO RISERVA 1961
1 Bouteille
Giacomo Borgogno
(étiquette très légèrement marquée)

BAROLO RISERVA 1967
1 Bouteille
Giacomo Borgogno
(étiquette légèrement marquée)

BAROLO CANNUBI 2010
1 Bouteille
Damilano
(étiquette très légèrement marquée sinon belle)

3 Bouteilles | 120 / 150 €

Lot 35 Lot Panaché (Mixed Lot)

BAROLO MONPRIVATO CA D'MORISSIO
RISERVA 2003
2 Bouteilles
Giuseppe Mascarello
(étiquettes légèrement marquées)

BAROLO BRICCO BOSCHIS VIGNA
SAN GIUSEPPE 2008
2 Bouteilles
Cavallotto
(1 étiquette légèrement marquée)

BAROLO BRICCO ROCHE 2004
1 Bouteille
Ceretto (e.a)

BAROLO BRICCO ROCHE 2006
1 Bouteille
Ceretto

6 Bouteilles | 600 / 700 €



Lot 29

Lot 35



Lot 44



Lot 36

BRUNELLO DI MONTALCINO 1990
Argiano
(1 H.E, 2 H.E- et 2 M.E+; e.t.h à e.a; c.l.s à c.s dont
3 s.c.a; 1 bouchon émergent 3 mm)

6 Bouteilles | 180 / 210 €

Lot 37

BRUNELLO DI MONTALCINO RISERVA 1990
Col d'Orcia
(e.l.s à e.l.a sinon belles)

2 Bouteilles | 100 / 110 €

Lot 38 Lot Panaché (Mixed Lot)

BRUNELLO DI MONTALCINO RISERVA 1988
2 Bouteilles
Poggio All Oro
(1 T.L.B+ et 1 T.L.B-; étiquettes légèrement marquées)

BRUNELLO DI MONTALCINO RISERVA 1990
3 Bouteilles
Poggio All Oro
(2 B.G- et 1 H.E; étiquettes très légèrement
marquées sinon belles)

5 Bouteilles | 200 / 250 €

Lot 39 Lot Panaché (Mixed Lot)

BRUNELLO DI MONTALCINO «GREPPO»
2005
2 Bouteilles
Biondi Santi

BRUNELLO DI MONTALCINO «GREPPO»
2010
1 Bouteille
Biondi Santi
(accrocs collerette et contre-étiquette)

3 Bouteilles | 210 / 240 €

Lot 40

VINO DA TAVOLA DI TOSCANA
ORNELLAIA 1990
Tenuta dell' Ornellaia
(étiquette très légèrement marquée)

1 Bouteille | 120 / 130 €

Lot 41

VINO DA TAVOLA DI TOSCANA SOLAIA 1987
Antinori
(e.l.s à e.l.a sinon belles)

2 Bouteilles | 220 / 240 €

Lot 42

RIOJA IMPERIAL RESERVA 1991
C.V.N.E

4 Bouteilles | 130 / 140 €

Lot 43

CHÂTEAU HAUT-BAILLY 1975
CC Graves
(e.t.h à e.l.a)

7 Bouteilles | 260 / 300 €

Lot 44

CHÂTEAU PICHON LONGUEVILLE
COMTESSE LALANDE 1975
GCC2 Pauillac
(B.G ou mieux; e.t.h à e.a dont 2 e.t.a lisibles)

5 Bouteilles | 380 / 420 €

Lot 45

CHÂTEAU CAILLOU 1981
C2 Sauternes
(1 B.G; étiquettes très légèrement marquées à e.t.h
légères; clm.s)

6 Bouteilles | 135 / 150 €

Lot 46**CHÂTEAU COUTET 1982**

C1 Sauternes
(T.L.B+ ou mieux; e.t.h à e.a; c.s à c.l.a)

5 Bouteilles | 135 / 150 €

Lot 47**CHÂTEAU D'YQUEM 1989**

C1 Supérieur Sauternes
(e.t.h fortes à e.a; c.l.s)

1 Bouteille | 200 / 220 €

Lot 48**CLOS LABERE 1990**

Sauternes (e.t.h)

3 Bouteilles | 45 / 50 €

Lot 49**CHÂTEAU GLORIA 2010**

Saint-Julien
(Caisse Bois d'origine)

6 Bouteilles | 225 / 250 €

**Lot 53****Lot 56****Lot 50****CHÂTEAU RAUZAN-GASSIES 2010**

GCC2 Margaux
(Caisse Bois d'origine)

6 Bouteilles | 240 / 270 €

Lot 51**CHÂTEAU CAILLOU 1997 C2 Sauternes**

(Caisse Bois d'origine)

1 Magnum | 40 / 50 €

Lot 52**CHÂTEAU CAILLOU 2003**

C2 Sauternes
(2 étiquettes très légèrement marquées sinon belles)

3 Magnums | 120 / 150 €

Lot 53 Lot Panaché (Mixed Lot)**LATRICIERES-CHAMBERTIN (Grand Cru) 2001**

1 Bouteille
Nicolas Potel
(e.l.s + accros sinon belle)

CAHORS LE PIGEONNIER 2002

1 Bouteille
Château Lagrezette
(e.l.s sinon belle)

2 Bouteilles | 140 / 160 €

Lot 54**CHARMES-CHAMBERTIN (Grand Cru) 2013 Domaine Castagnier**

1 Magnum | 120 / 130 €

Lot 55 Lot Panaché (Mixed Lot)**CHÂTEAU SOCIANDO MALLET 2002**

3 Bouteilles
Haut-Médoc
(2 e.t.h et 1 e.t)

CHÂTEAU SOCIANDO MALLET 2004

3 Bouteilles
Haut-Médoc
(étiquettes très légèrement marquées dont 1 avec accroc)

6 Bouteilles | 140 / 160 €

Lot 56 Lot Panaché (Mixed Lot)

CHÂTEAU SMITH HAUT LAFITTE
Rouge 2000
2 Bouteilles
CC Graves

CHÂTEAU SMITH HAUT LAFITTE
Rouge 2003
2 Bouteilles
CC Graves

CHÂTEAU SMITH HAUT LAFITTE
Rouge 2004
2 Bouteilles
CC Graves

6 Bouteilles | 360 / 400 €

Lot 57 Lot Panaché (Mixed Lot)

CHÂTEAU D'ARSAC 2014
1 Bouteille
Margaux
(étiquette très légèrement marquée)

CHÂTEAU GISCOURS 2003
2 Bouteilles
GCC3 Margaux

3 Bouteilles | 90 / 100 €

Lot 58 Lot Panaché (Mixed Lot)

LA MONDOTTE 1997
1 Bouteille
Saint-Emilion Grand Cru

CHÂTEAU QUINAULT L'ENCLOS 2003
2 Bouteilles
Saint-Emilion Grand Cru

3 Bouteilles | 130 / 145 €

Lot 59

CHÂTEAU LEOVILLE POYFERRE 1996
GCC2 Saint-Julien
(1 étiquette légèrement marquée et 1 e.t)

3 Bouteilles | 200 / 220 €

Lot 62



Lot 60

CHÂTEAU GRAND-PUY-LACOSTE 1995
GCC5 Pauillac
(étiquettes légèrement marquées sinon belles)

3 Bouteilles | 230 / 260 €

Lot 61

HERMITAGE Blanc 2001
J.L Chave

2 Bouteilles | 240 / 260 €

Lot 62

CHAMPAGNE CRISTAL 1999
Louis Roederer

3 Bouteilles | 550 / 600 €

Lot 63

VOSNE-ROMANEE
CUEVE DUVAULT-BLOCHET (1° Cru) 2004
Domaine de la Romanée-Conti
(étiquette et contre-étiquette légèrement marquées;
4409 bouteilles récoltées)

1 Bouteille | 800 / 900 €

Lot 64

CHARMES-CHAMBERTIN (Grand Cru)
2006
Leroy S.A
(2,9 cm ou mieux; 1 clm.accroc et 1 clm.tâchée;
c.s dont 1 s.c.a?)

2 Bouteilles | 600 / 700 €

Lot 65

MEURSAULT LES PERRIERES (1° Cru)
2004
Leroy S.A
(1 à 2,4 cm; 1 étiquette très légèrement marquée;
quelques marques sur 1 collerette; 1 c.a côté)

3 Bouteilles | 600 / 700 €

Lot 66

MEURSAULT LES PERRIERES (1° Cru)
2007
Leroy S.A
(2,9 cm; clm.tâchée)

1 Bouteille | 250 / 300 €



Lot 63

Lot 67 Lot Panaché (Mixed Lot)

BOURGOGNE Blanc 2008

3 Bouteilles
Leroy S.A
(1,8 cm ou mieux; clm.s dont 2 avec accrocs; 1 c.l.s)

BOURGOGNE Blanc 2010

3 Bouteilles
Leroy S.A
(2,4 cm ou mieux; 1 e.l.s sinon belle; clm.s; c.s + s.c.a?)

6 Bouteilles | 210 / 240 €

***Lot 68** Lot Panaché (Mixed Lot)

CHÂTEAU LA COUSPAUDE 2000

5 Bouteilles
GCC Saint-Emilion

CHÂTEAU LA COUSPAUDE 2003

1 Bouteille
GCC Saint-Emilion

6 Bouteilles | 200 / 230 €

***Lot 69**

GEVREY-CHAMBERTIN 2013

Joseph Drouhin

6 Bouteilles | 165 / 180 €

***Lot 70**

CHABLIS LES CLOS (Grand Cru) 2011

Drouhin-Vaudon
(2 étiquettes très légèrement marquées et 1 e.l.s)

5 Bouteilles | 200 / 225 €

***Lot 71**

CHASSAGNE-MONTRACHET Blanc 2013

Louis Jadot

6 Bouteilles | 200 / 220 €

***Lot 72**

MEURSAULT 2013

Bouchard Père & Fils

12 Bouteilles | 260 / 280 €

***Lot 73**

MEURSAULT 2013

Bouchard Père & Fils

6 Bouteilles | 130 / 140 €

***Lot 74**

MEURSAULT-GENEVRIERES (1° Cru) 2013

Bouchard Père & Fils

6 Bouteilles | 240 / 270 €

***Lot 75**

MEURSAULT-GENEVRIERES (1° Cru) 2013

Bouchard Père & Fils

6 Bouteilles | 240 / 270 €

***Lot 76** Lot Panaché (Mixed Lot)

CHÂTEAU RIEUSSEC 2001

1 Bouteille
C1 Supérieur Sauternes

CHÂTEAU RIEUSSEC 2009

5 Bouteilles
C1 Supérieur Sauternes

6 Bouteilles | 260 / 280 €

***Lot 77**

MEURSAULT PORUZOTS (1° Cru) 2013

Antoine Jobard

6 Bouteilles | 270 / 300 €

***Lot 78** Lot Panaché (Mixed Lot)

MEURSAULT LES TILLETTS 2011

4 Bouteilles
Antoine Jobard
(1 étiquette très légèrement marquée)

MEURSAULT PORUZOTS (1° Cru) 2012

2 Bouteilles
Antoine Jobard

6 Bouteilles | 230 / 260 €



Lot 74

***Lot 79**

MEURSAULT LES TESSONS 2013

Michel Bouzereau

6 Bouteilles | 210 / 240 €

***Lot 80** Lot Panaché (Mixed Lot)

MEURSAULT LES GRANDS CHARRONS
2012

3 Bouteilles

Michel Bouzereau

MEURSAULT LES GRANDS CHARRONS
2013

3 Bouteilles

Michel Bouzereau

6 Bouteilles | 150 / 180 €

***Lot 81** Lot Panaché (Mixed Lot)

MEURSAULT LES TESSONS 2010

3 Bouteilles

Michel Bouzereau

MEURSAULT LES TILLETTS 2012

3 Bouteilles

Antoine Jobard

6 Bouteilles | 225 / 250 €

***Lot 82** Lot Panaché (Mixed Lot)

MEURSAULT LES NARVAUX 2015

2 Bouteilles

Vincent Latour

MEURSAULT-CHARMES (1° Cru) 2015

4 Bouteilles

Vincent Latour

6 Bouteilles | 210 / 230 €

***Lot 83** Lot Panaché (Mixed Lot)

PULIGNY-MONTRACHET LES LOUVES
(1° Cru) 2012

2 Bouteilles

Domaine des Lambrays(étiquettes très légèrement
marquées)

Lot 81



CHASSAGNE-MONTRACHET CLOS
DE LA MALTROIE Blanc (1° Cru) 2010

4 Bouteilles

Michel Niellon

6 Bouteilles | 280 / 320 €

***Lot 84** Lot Panaché (Mixed Lot)

PULIGNY-MONTRACHET LES PERRIERES
(1° Cru) 2007

1 Bouteille

Louis Carillon(étiquette très légèrement marquée)

PULIGNY-MONTRACHET LES PERRIERES
(1° Cru) 2008

2 Bouteilles

Louis Carillon

PULIGNY-MONTRACHET LES PERRIERES
(1° Cru) 2009

3 Bouteilles

Louis Carillon

6 Bouteilles | 420 / 480 €

***Lot 85** Lot Panaché (Mixed Lot)

MOREY-SAINT-DENIS LA BIDAUDE
Blanc 2014

2 Bouteilles

Jean-Pierre Guyon

MOREY-SAINT-DENIS LA BIDAUDE
Blanc 2015

4 Bouteilles

Jean-Pierre Guyon

6 Bouteilles | 165 / 180 €

***Lot 86** Lot Panaché (Mixed Lot)

MEURSAULT CHEVALIERES 2010

4 Bouteilles

Henri Germain

MEURSAULT LES TESSONS 2010

2 Bouteilles

Pierre Morey

6 Bouteilles | 225 / 250 €

Lot 86



***Lot 87** Lot Panaché (Mixed Lot)

CHASSAGNE-MONTRACHET
LES VERGERS Blanc (1° Cru) 2012

4 Bouteilles
Michel Niellon

CHASSAGNE-MONTRACHET LES
BLANCHOS DESSUS Blanc (1° Cru) 2012

2 Bouteilles
Coffinet-Duvernay

6 Bouteilles | 250 / 280 €

***Lot 88** Lot Panaché (Mixed Lot)

SAINT-AUBIN LE CHARMOIS Blanc
(1° Cru) 2015

4 Bouteilles
Jean-Claude Bachelet

CHASSAGNE-MONTRACHET CLOS
SAINT-JEAN Rouge (1° Cru) 2010

2 Bouteilles
Château de la Maltroye

6 Bouteilles | 165 / 180 €

***Lot 89** Lot Panaché (Mixed Lot)

SAINT-AUBIN LE CHARMOIS Blanc
(1° Cru) 2012

4 Bouteilles
Jean-Claude Bachelet

SAINT-AUBIN LES FRIONNES Blanc
(1° Cru) 2009

2 Bouteilles
Hubert Lamy
(étiquettes très légèrement marquées sinon belles)

6 Bouteilles | 165 / 180 €

***Lot 90** Lot Panaché (Mixed Lot)

CORTON-CHARLEMAGNE (Grand Cru)
2010

2 Bouteilles
Domaine Follin-Arbelet

CORTON-CHARLEMAGNE (Grand Cru)
2007

1 Bouteille
Domaine Bertagna

3 Bouteilles | 210 / 240 €

***Lot 91** Lot Panaché (Mixed Lot)

PULIGNY-MONTRACHET 2010

4 Bouteilles
François Carillon
(3 étiquettes très légèrement marquées)

PULIGNY-MONTRACHET 2009

2 Bouteilles
Louis Carillon(e.l.a)

6 Bouteilles | 210 / 240 €

***Lot 92** Lot Panaché (Mixed Lot)

CHASSAGNE-MONTRACHET
LES ENCEGNIERES Blanc 2015

2 Bouteilles
Jean-Claude Bachelet

CHASSAGNE-MONTRACHET
LES VERGERS Blanc (1° Cru) 2010

4 Bouteilles
Michel Niellon

6 Bouteilles | 270 / 300 €

***Lot 93** Lot Panaché (Mixed Lot)

MEURSAULT LES MEIX CHAUAUX 2012

3 Bouteilles
Sébastien Magnien
(1 e.l.a)

MEURSAULT BLAGNY (1° Cru) 2013

3 Bouteilles
Antoine Jobard

6 Bouteilles | 210 / 240 €

***Lot 94** Lot Panaché (Mixed Lot)

CORTON-CHARLEMAGNE (Grand Cru)
2007

2 Bouteilles
Jobard-Chabloz
(1 étiquette avec accrocs)

VACQUEYRAS CUVÉE 1717 2009

1 Magnum
Amoux & Fils

3 Flacons | 110 / 125 €

***Lot 95** Lot Panaché (Mixed Lot)

CHÂTEAUNEUF-DU-PAPE Rouge 2005
4 Bouteilles
Château de Beaucastel
(2 étiquettes très légèrement marquées sinon belles)

GIGONDAS CONFIDENTIEL 2007
2 Bouteilles
Montirius
(e.t.h)

6 Bouteilles | 240 / 260 €

***Lot 96** Lot Panaché (Mixed Lot)

CHÂTEAUNEUF-DU-PAPE Rouge 2007
4 Bouteilles
Château de Beaucastel
(1 e.l.a et 2 e.t)

GIGONDAS CONFIDENTIEL 2007
2 Bouteilles
Montirius

6 Bouteilles | 240 / 270 €

***Lot 97**

CHÂTEAUNEUF-DU-PAPE CHAUPIN
Rouge 2005
Domaine de la Janasse
(étiquettes très légèrement marquées)
3 Bouteilles | 125 / 135 €

***Lot 98** Lot Panaché (Mixed Lot)

CHÂTEAUNEUF-DU-PAPE LES QUARTZ
Rouge 2001
1 Bouteille
Domaine du Caillou
(étiquette très légèrement marquée sinon belle)

CHÂTEAUNEUF-DU-PAPE Rouge 2000
1 Bouteille
Le Clos du Caillou

CHÂTEAUNEUF-DU-PAPE Rouge 2001
1 Bouteille
Le Clos du Caillou
(e.l.a sinon belle)

3 Bouteilles | 225 / 250 €

***Lot 99** Lot Panaché (Mixed Lot)

CHÂTEAUNEUF-DU-PAPE CHAUPIN
Rouge 2007
4 Bouteilles
Domaine de la Janasse

CHÂTEAUNEUF-DU-PAPE VIEILLES
VIGNES Rouge 1998
1 Bouteille
Domaine de la Janasse
(e.a)

CHÂTEAUNEUF-DU-PAPE Rouge 2003
1 Bouteille
Domaine Pegau

6 Bouteilles | 270 / 300 €

***Lot 100** Lot Panaché (Mixed Lot)

CHÂTEAUNEUF-DU-PAPE Rouge 2006
2 Bouteilles
Clos des Papes



Lot 92



Lot 100

CHÂTEAUNEUF-DU-PAPE Rouge 2007

4 Bouteilles
Clos des Papes
(1 cm.a)

6 Bouteilles | 450 / 500 €

***Lot 101** Lot Panaché (Mixed Lot)

CÔTE-RÔTIE CUVÉE CLASSIQUE 2006

4 Bouteilles
Clusel-Roch

HERMITAGE CUVÉE EMILIE 2006

2 Bouteilles
Domaine des Remizières

6 Bouteilles | 180 / 200 €

***Lot 102** Lot Panaché (Mixed Lot)

HERMITAGE LA CHAPELLE Rouge 2005

2 Bouteilles
Paul Jaboulet-Aîné
(1 accroc capsule)

HERMITAGE Rouge 1996

1 Bouteille
Jean-Louis Chave

3 Bouteilles | 300 / 330 €

***Lot 103** Lot Panaché (Mixed Lot)

HERMITAGE Rouge 2007

2 Bouteilles
Domaine du Colombier
(1 étiquette très légèrement marquée sinon belle)

HERMITAGE Rouge 1999

4 Bouteilles
Belle
(e.t.h dont 1 avec accroc)

6 Bouteilles | 225 / 250 €

***Lot 104**

VOLNAY-SANTENOTS (1° Cru) 2013

Bal Lot-Millot

6 Bouteilles | 225 / 250 €

***Lot 105**

FIXIN LES ARVELETS (1° Cru) 2013

Lignier-Michelot

6 Bouteilles | 120 / 135 €

***Lot 106**

VOLNAY 2008

Maréchal

6 Bouteilles | 160 / 180 €

***Lot 107** Lot Panaché (Mixed Lot)

VOLNAY 2006

2 Bouteilles
Comte Armand

VOLNAY-SANTENOTS (1° Cru) 2005

2 Bouteilles
Pierre Morey

VOLNAY LES FREMIETS (1° Cru) 2005

2 Bouteilles
Joseph Voillot

6 Bouteilles | 240 / 270 €

***Lot 108** Lot Panaché (Mixed Lot)

BONNES-MARES (Grand Cru) 2008

1 Bouteille
Domaine Charlopin

MOREY-SAINT-DENIS VIEILLES VIGNES
2009

2 Bouteilles
Alain Jeanniard

GEVREY-CHAMBERTIN VIEILLES VIGNES
2009

3 Bouteilles
Domaine Charlopin

6 Bouteilles | 270 / 300 €



Lot 108

Lot 113



***Lot 109** Lot Panaché (Mixed Lot)

GEVREY-CHAMBERTIN 2011

4 Bouteilles
Domaine Castagnier

GEVREY-CHAMBERTIN PETITE
CHAPELLE (1° Cru) 2011

2 Bouteilles
Jean & Jean-Louis Trapet

6 Bouteilles | 165 / 180 €

***Lot 110** Lot Panaché (Mixed Lot)

POMMARD GRANDS EPENOTS (1° Cru)
2013

3 Bouteilles
Pierre Morey

POMMARD LES ARGILLIERES (1° Cru)
2010

3 Bouteilles
Domaine Lejeune

6 Bouteilles | 225 / 250 €

***Lot 111** Lot Panaché (Mixed Lot)

SAVIGNY-LES-BEAUNE VIEILLES VIGNES
Rouge 2009

3 Bouteilles
Maréchal

ALOXE-CORTON Rouge 2005

3 Bouteilles
Tollot-Beaut

6 Bouteilles | 150 / 165 €

***Lot 112** Lot Panaché (Mixed Lot)

GIVRY CLOS DE LA SERVOISINE (1° Cru)
2009

3 Bouteilles
Domaine Joblot

AUXEY-DURESSSES PREMIER CRU 2008

3 Bouteilles
Pierre Boisson
(1 étiquette très légèrement marquée sinon belle)

6 Bouteilles | 135 / 150 €

***Lot 113** Lot Panaché (Mixed Lot)

BEAUNE CLOS DU ROI Rouge (1° Cru)
2009

3 Bouteilles
Rapet

BEAUNE CLOS DU ROI Rouge (1° Cru)
2010

3 Bouteilles
Rapet

6 Bouteilles | 160 / 180 €

***Lot 114** Lot Panaché (Mixed Lot)

VOLNAY RONCERET (1° Cru) 2009

1 Bouteille
Nicolas Rossignol

VOLNAY CLOS DES ANGLES (1° Cru) 2011

2 Bouteilles
Nicolas Rossignol

VOLNAY 2008

3 Bouteilles
Comte Armand
(2 étiquettes très légèrement marquées)

6 Bouteilles | 200 / 220 €

***Lot 115** Lot Panaché (Mixed Lot)

GEVREY-CHAMBERTIN 2008

2 Bouteilles
Sylvie Esmonin

GEVREY-CHAMBERTIN 2011

4 Bouteilles
Jean & Jean-Louis Trapet

6 Bouteilles | 160 / 180 €

***Lot 116** Lot Panaché (Mixed Lot)

VOLNAY CLOS DES CHÊNES (1° Cru) 2005

1 Bouteille
Antonin Guyon

VOLNAY-SANTENOTS (1° Cru) 2009

2 Bouteilles
Pierre Morey

VOLNAY-SANTENOTS (1° Cru) 2013

3 Bouteilles
Pierre Morey

6 Bouteilles | 220 / 240 €

Lot 119



Lot 121

I.G.P PAYS D'HERAULT Blanc 2012
 La Grange des Pères
 (étiquette très légèrement marquée sinon parfaite)

1 Bouteille | 150 / 165 €

Lot 122

CHÂTEAU LAFITE ROTHSCHILD 2014
 GCC1 Pauillac
 (Caisse Bois d'origine cerclée)

1 Bouteille | 400 / 450 €

Lot 123

CHÂTEAU MOUTON ROTHSCHILD 1973
 GCC1 Pauillac
 (T.L.B; étiquette très légèrement marquée sinon belle; accroc côté capsule)

1 Bouteille | 200 / 220 €

*Lot 117 Lot Panaché (Mixed Lot)

SAVIGNY-LES-BEAUNE AUX GUETTES
 Rouge (1° Cru) 2005
 3 Bouteilles
 Domaine Pavelot

CORTON Rouge (Grand Cru) 2008
 3 Bouteilles
 Rapet

6 Bouteilles | 160 / 180 €

*Lot 118 Lot Panaché (Mixed Lot)

GEVREY-CHAMBERTIN
 LES CHERBAUDES (1° Cru) 2008
 3 Bouteilles
 Lucien Boillot
 (1 accroc étiquette)

GEVREY-CHAMBERTIN LES CAZETIERS
 (1° Cru) 2013
 3 Bouteilles
 Philippe Naddef

6 Bouteilles | 220 / 240 €

*Lot 119 Lot Panaché (Mixed Lot)

VOUGEOT LES PETITS VOUGEOTS Rouge
 (1° Cru) 2006
 2 Bouteilles
 Christian Clerget

MARSANNAY CHAMPS PERDRIX 2014
 2 Bouteilles
 Philippe Naddef

GEVREY-CHAMBERTIN
 LES CHAMPEAUX (1° Cru) 2013
 2 Bouteilles
 Philippe Naddef

6 Bouteilles | 140 / 160 €

Lot 120

MONTRACHET (Grand Cru) 1998
 Comtes Lafon
 (étiquette très légèrement marquée; quelques
 marques capsule sinon belle)

1 Bouteille | 900 / 1000 €



Lot 120

Lot 129



Lot 124

CHÂTEAUNEUF-DU-PAPE Rouge 2008
Château Rayas

1 Bouteille | 350 / 400 €

Lot 125

CÔTE-RÔTIE 2013
Corinne, Jean-Paul et Loïc Jamet

2 Bouteilles | 160 / 180 €

Lot 126

SAINT-JOSEPH Rouge 2014
Gonon

2 Bouteilles | 100 / 120 €

Lot 127 Lot Panaché (Mixed Lot)

CÔTE-RÔTIE LA LANDONNE 2012
1 Bouteille
Guigal

CÔTE-RÔTIE LA TURQUE 2011
1 Bouteille
Guigal

2 Bouteilles | 340 / 380 €

Lot 128

BOLGHERI SASSICAIA 2008
Tenuta San Guido

1 Bouteille | 125 / 135 €

Lot 129

RIBERA DEL DUERO VEGA SICILIA
UNICO 2005
Bodegas Vega Sicilia

1 Bouteille | 230 / 250 €

Lot 130

COGNAC GRANDE CHAMPAGNE
HORS D'AGE «ROI DES ROIS» NM
Unicognac Jonzac
(6,2 cm sur col fin)

1 Bouteille | 120 / 150 €

Lot 131

BAS-ARMAGNAC 1941
Château de Laubade
(Caisse Bois d'origine)
(4 cm; mise de Mars 2001)

1 Bouteille | 200 / 250 €

Lot 132 Lot Panaché (Mixed Lot)

CHÂTEAU LEOVILLE LAS CASES 1974
1 Bouteille
GCC2 Saint-Julien
(H.E.; e.t.h à e.l.a; c.l.s)

PAUILLAC DE LATOUR 2005
1 Bouteille
Pauillac
(e.l.s; contre-étiquette marquée)

2 Bouteilles | 100 / 120 €

Lot 133

CHÂTEAU LA LAGUNE 1994
GCC3 Haut-Médoc
(Caisse Bois d'origine)
(7 B.G ou mieux, 4 B.G- et 1 T.L.B+)

12 Bouteilles | 420 / 480 €

Lot 134

CHÂTEAUNEUF-DU-PAPE Rouge 2006
Charvin

5 Bouteilles | 160 / 180 €

Lot 135

CHÂTEAUNEUF-DU-PAPE Rouge 2014
Charvin

6 Bouteilles | 160 / 180 €



Lot 131

Lot 138



Lot 138

CÔTE-RÔTIE LA LANDONNE 2005

J.M Gérin
(étiquettes très légèrement marquées dont 1 avec accroc)

2 Bouteilles | 240 / 260 €

Lot 139

CÔTE-RÔTIE LA TURQUE 2006

Guigal
(étiquette très légèrement marquée)

1 Bouteille | 165 / 180 €

Lot 140 Lot Panaché (Mixed Lot)

CÔTE-RÔTIE LA BARBARINE 2004

1 Bouteille
Gangloff

CÔTE-RÔTIE 2009

2 Bouteilles
Jasmin
(e.t.h légères sinon belles)

3 Bouteilles | 135 / 150 €

Lot 141 Lot Panaché (Mixed Lot)

CÔTE-RÔTIE LES ROCHAINS 2005

2 Bouteilles
Bonfond
(1 étiquette très légèrement marquée sinon belle)

CÔTE-RÔTIE LES ROCHAINS 2006

1 Bouteille
Bonfond
(étiquette très légèrement marquée sinon parfaite)

3 Bouteilles | 125 / 140 €

Lot 142

CHÂTEAU HAUT-BAILLY 2004

CC Graves
(Caisse Bois d'origine sans pavillon supérieur)

12 Bouteilles | 640 / 700 €

Lot 143

CHÂTEAU D'YQUEM 1970

C1 Supérieur Sauternes
(T.L.B; étiquette très légèrement marquée sinon parfaite; quelques marques capsule sinon belle)

1 Bouteille | 300 / 330 €

Lot 144

CHÂTEAU D'YQUEM 1970

C1 Supérieur Sauternes
(H.E-; e.t.h dont 1 e.l.a; 1 c.l.s légèrement bombée et 1 c.a + s.c.a?)

2 Bouteilles | 360 / 400 €

Lot 145

LATRICIERES-CHAMBERTIN

(Grand Cru) 2005

Louis Rémy

6 Bouteilles | 600 / 660 €

Lot 146

LATRICIERES-CHAMBERTIN

(Grand Cru) 2005

Louis Rémy

4 Bouteilles | 400 / 440 €

Lot 147 Lot Panaché (Mixed Lot)

CORTON DES HOSPICES CUVÉE

DOCTEUR PESTE (Grand Cru) 2012

1 Bouteille
Faiveley
(e.t.h fortes à e.l.a)

CHÂTEAUNEUF-DU-PAPE Rouge 1999

2 Magnums
Domaine du Vieux Télégraphe
(cire abîmée capsules)

3 Flacons | 270 / 300 €

Lot 136 Lot Panaché (Mixed Lot)

CHÂTEAUNEUF-DU-PAPE Rouge 2015

2 Bouteilles
Charvin

CHÂTEAUNEUF-DU-PAPE Rouge 2013

3 Bouteilles
Charvin

5 Bouteilles | 140 / 160 €

Lot 137 Lot Panaché (Mixed Lot)

CHÂTEAUNEUF-DU-PAPE XXL Rouge 2007

1 Bouteille
La Janasse

CHÂTEAUNEUF-DU-PAPE Rouge 2012

1 Bouteille
Château de Beaucastel

2 Bouteilles | 240 / 270 €

Lot 145



Lot 148 Lot Panaché (Mixed Lot)

CÔTE-RÔTIE COTE BLONDE 2001

1 Bouteille
René Rostaing
(e.l.a; c.m.s)

CÔTE-RÔTIE LA LANDONNE 2004

1 Bouteille
René Rostaing
(e.l.s sinon belle)

2 Bouteilles | 180 / 200 €

Lot 149

CHABLIS MONTEE DE TONNERRE

(1° Cru) 2009
Domaine Raveneau
(1 étiquette avec accros)

3 Bouteilles | 450 / 480 €

Lot 150 Lot Panaché (Mixed Lot)

**BOURGOGNE CUVÉE ST VINCENT
Blanc 2014**

3 Bouteilles
Vincent Girardin
(e.l.s sinon belles)

SANCERRE LA MOUSSIERE Blanc 2017

2 Bouteilles
Melot
(e.l.s dont 1 e.l.a)

**RIESLING AUSLESE WEHLENER
SONNENHUR GOLD KAPSEL 2007**

1 Bouteille
Jos Prum
(étiquette très légèrement marquée sinon belle)

6 Bouteilles | 120 / 140 €

Lot 151 Lot Panaché (Mixed Lot)

D.O.C FARO SICILIA 2004

1 Magnum
Azienda Palari
(e.a; s.c)

**VINO DA TAVOLA ROSSE DEL CONTE
1995**

1 Double-Magnum
Tasca d'Almerita
(e.a; contre-étiquette sale; cire capsule abîmée;
bouchon non protégé)

BRACHETTO D'ACQUI BRAIDA 2016

1 Bouteille
Giacomo Bologna

3 Flacons | 160 / 180 €



Lot 149

Lot 152 Lot Panaché (Mixed Lot)

CHÂTEAU PAPE CLEMENT Rouge 1998

2 Bouteilles
CC Graves
(1 e.l.s + accroc)

CHÂTEAU CHASSE SPLEEN 2005

2 Bouteilles
Moulis

CHÂTEAU HAUT-BAGES AVEROUS 1989

2 Bouteilles
Pauillac

6 Bouteilles | **240 / 270 €**

Lot 153

**PULIGNY-MONTRACHET
LES FOLATIERES (1° Cru) 2014**

Domaine Dujac
(1 étiquette très légèrement marquée sinon parfaite)

3 Bouteilles | **380 / 420 €**

Lot 154 Lot Panaché (Mixed Lot)

**CHÂTEAUNEUF-DU-PAPE CHAUPIN
Rouge 2003**

2 Bouteilles
La Janasse
(1 e.t.h légères sinon belle)

**CHÂTEAUNEUF-DU-PAPE VIEILLES
VIGNES Rouge 2003**

1 Bouteille
La Janasse

3 Bouteilles | **145 / 160 €**

Lot 155

CÔTE-RÔTIE BRUNE ET BLONDE 2010

Guigal

2 Magnums | **130 / 150 €**

Lot 156

CÔTE-RÔTIE 2006

Patrick Jasmin

6 Bouteilles | **200 / 225 €**

Lot 157 Lot Panaché (Mixed Lot)

**POUILLY-FUISSE VIGNES BLANCHES
2015**

3 Bouteilles
Domaine Cordier
(2 étiquettes très légèrement marquées sinon parfaites)

**V.D.P DES COTEaux FLAVIENS
GRANDE RESERVE Rouge 2006**

1 Bouteille
Scamandre

4 Bouteilles | **60 / 70 €**

Lot 158

CÔTE-RÔTIE CHÂTEAU D'AMPUIS 2005

Guigal
(e.f.s dont 1 e.a; quelques marques collerettes)

3 Bouteilles | **210 / 240 €**



Lot 158

Lot 159

CHÂTEAU LASCOMBES 2005

GCC2 Margaux

6 Bouteilles | **360 / 400 €**

Lot 160

**POMMARD CLOS DES EPENEUX (1° Cru)
1996**

Comte Armand
(étiquettes légèrement marquées dont 1 e.l.a;
quelques marques collerettes et capsules)

4 Bouteilles | **300 / 340 €**

Lot 161

RICHEBOURG (Grand Cru) 1996

Alain Hudelot-Noellat
(étiquettes très légèrement marquées dont 1 e.l.a)

2 Bouteilles | **700 / 800 €**

Lot 162

PALETTE Rosé 2015

Château Simone
(étiquettes très légèrement marquées sinon parfaites)

6 Bouteilles | **135 / 150 €**

Lot 163 Lot Panaché (Mixed Lot)

MADERE NM

4 Bouteilles
Divers
(voir photo sur le site pour détail et états)

MUSCAT NM

1 Bouteille
Viticulteurs Réunis
(e.t.a; c.s)

BANYULS NM

1 Bouteille
Viticulteurs Réunis
(e.t.h; c.s)

6 Bouteilles | **100 / 120 €**

Lot 161



Lot 164 Lot Panaché (Mixed Lot)

CHÂTEAU HAUT-MARBUZET 1959

4 Bouteilles
Saint-Estèphe
(H.E ou mieux; e.t.h dont 2 e.l.a; c.l.s à c.l.a)

CHÂTEAU CLERC MILON MONDON 1950

1 Bouteille
Pauillac
(H.E; e.t.h à e.a; c.l.s)

5 Bouteilles | 200 / 220 €

Lot 165 Lot Panaché (Mixed Lot)

CHAMPAGNE SPECIAL CLUB 1971

3 Bouteilles
Gaston Chiquet
(e.t.a partiellement lisibles; c.a + s.c.a?; aspect assez évolué)

CHAMPAGNE CORDON VERT NM

1 Bouteille
Mumm
(e.t.h à e.a; c.s + s.c.a)

4 Bouteilles | 100 / 120 €

Lot 166 Lot Panaché (Mixed Lot)

JURANCON NM

1 Bouteille
Bousquet
(H.E°; e.t.h à e.l.a; c.s)

DOMAINE DU ROY 1952

2 Bouteilles
Haut-Sauternes
(H.E- à M.E+; e.t.h peu lisibles; c.s)

CÔTEAUX DU LAYON CLOS DE CHAUME 1951

1 Bouteille
G. Lalanne
(7,7 cm; e.t.h à e.a; c.l.m.s; c.a + s.c.a)

CÔTEAUX DU LAYON CLOS DE CHAUME 1952

1 Bouteille
G. Lalanne
(e.t.h à e.l.a; c.l.m.s; c.a)

QUARTS DE CHAUME 1953

2 Bouteilles
G. Lalanne
(1 à 7,5 cm; e.t.h à e.a; c.l.m.a; c.a)

7 Bouteilles | 80 / 100 €

Lot 167 Lot Panaché (Mixed Lot)

MEURSAULT-CHARMES (1° Cru) 1959

2 Bouteilles
Matrot
(1 à 3,8 cm et 1 à 5 cm; e.t.h à e.t.a; c.l.m.s à c.l.m.a; c.s)

PULIGNY-MONTRACHET LES CHALUMEAUX (1° Cru) 1959

2 Bouteilles
Matrot
(5,5 cm ou mieux; e.t.h à e.t.a; c.l.m.a; c.s; 1 bouchon engagé 1 cm)

CHÂTEAUNEUF-DU-PAPE Blanc 1955

2 Bouteilles
Mont-Redon
(e.t.h à e.t.a dont 1 illisible; c.l.m.s; c.l.s)

6 Bouteilles | 100 / 120 €

Lot 168 Lot Panaché (Mixed Lot)

BLAGNY LA PIECE SOUS LE BOIS

(1° Cru) 1959
1 Bouteille
Matrot
(4 cm; e.t.h à e.a; c.l.m.s; c.s)

VOLNAY-SANTENOTS (1° Cru) 1959

2 Bouteilles
Matrot
(3,8 cm ou mieux; e.t.h à e.t.a; 1 c.l.m.s et 1 c.s supposée identique; c.s)

AUXEY-DURESSES Rouge 1959

1 Bouteille
Matrot
(3,8 cm; e.t.h; c.l.m.s; c.l.s)

CHÂTEAUNEUF-DU-PAPE

Rouge 1952
2 Bouteilles
Mont-Redon
(1 à 6 cm; e.t.h à e.t.a; c.l.m.s dont 1 c.l.m.a; c.s dont 1 s.c.a)

6 Bouteilles | 120 / 140 €

Lot 169 Lot Panaché (Mixed Lot)

CHAMPAGNE BRUT NATURE

GRAND CRU NM
2 Bouteilles
Lombard
(dégorgement Janvier 2019)

CHAMPAGNE EXTRA BRUT BLANC DE NOIRS PREMIER CRU NM

2 Bouteilles
Lombard
(dégorgement Novembre 2018)

CHAMPAGNE BRUT ROSE

PREMIER CRU NM
2 Bouteilles
Lombard
(dégorgement Novembre 2018)

6 Bouteilles | 150 / 180 €

Lot 169



Lot 179



Lot 170

**CHAMPAGNE BRUT NATURE
GRAND CRU 2009**
Lombard
(dégorgement Juillet 2018)

6 Bouteilles | 180 / 210 €

Lot 172

**CHÂTEAU PICHON LONGUEVILLE BARON
2014**
GCC2 Pauillac
(Caisse Bois d'origine)

12 Bouteilles | 810 / 900 €

Lot 175

CHÂTEAU D'YQUEM 1981
C1 Supérieur Sauternes
(B.G-; e.l.s à e.l.a sinon belle; quelques marques
capsule)

1 Bouteille | 190 / 210 €

Lot 171 Lot Panaché (Mixed Lot)

**CHAMPAGNE EXTRA BRUT
BLANC DE NOIRS PREMIER CRU NM**
2 Bouteilles
Lombard
(dégorgement Novembre 2018)

CHAMPAGNE BRUT REFERENCE NM
4 Bouteilles
Lombard
(dégorgement Octobre 2018)

6 Bouteilles | 130 / 150 €

Lot 173

CHÂTEAU D'YQUEM 1996
C1 Supérieur Sauternes
(2 e.t.h légères par papier de soie; 1 bouchon
émergent 2 mm)

3 Bouteilles | 480 / 540 €

Lot 176

CHÂTEAU GUIRAUD 1986
C1 Sauternes
(1 B.G et 1 B.G-; quelques marques étiquettes
à e.l.a)

3 Bouteilles | 120 / 135 €

Lot 174

CHÂTEAU D'YQUEM 1996
C1 Supérieur Sauternes
(e.t.h à e.t.h fortes avec papier de soie collé
sur les étiquettes)

2 Bouteilles | 320 / 360 €

Lot 177 Lot Panaché (Mixed Lot)

CHÂTEAU D'ARCHE 1993
4 Bouteilles
Saint-Emilion Grand Cru
(1 T.L.B+; e.t.h dont 1 e.l.a)

CHÂTEAU HAUT-MARBUZET ?

4 Bouteilles
Saint-Estèphe
(T.L.B ou mieux; e.t.a avec millésime illisible; c.s à c.l.a)

CHÂTEAU LAROQUE 1970

3 Bouteilles
GCC Saint-Emilion
(T.L.B+)

CHÂTEAU GRESSIER GRAND POUJEAUX 1970

1 Bouteille
Moulis
(H.E+; e.t.h à e.l.a; c.s)

12 Bouteilles | 150 / 165 €

Lot 178

CHÂTEAU DE VALANDRAUD 1999

Saint-Emilion Grand Cru
(Caisse Bois d'origine sans pavillon supérieur
de 6 remise à l'acquéreur)
(1 e.t.h légères)

5 Bouteilles | 400 / 450 €

Lot 179

CHÂTEAU TROTANOY 1988

Pomerol
(B.G- ou mieux; 1 e.l.s, 1 e.l.a et 1 e.a; 2 c.a bas de jupes)

5 Bouteilles | 450 / 500 €

Lot 180 Lot Panaché (Mixed Lot)

CHÂTEAU CLIMENS 1982

3 Bouteilles
C1 Sauternes
(B.G ou mieux; e.t.h à e.a; 1 c.a)

CHÂTEAU DE FIEUZAL Blanc 1995

1 Bouteille
CC Graves
(étiquette très légèrement marquée sinon belle)

Y D'YQUEM 2008

2 Bouteilles
Bordeaux blanc
(étiquettes très légèrement marquées sinon
parfaites)

6 Bouteilles | 360 / 400 €

Lot 183



Lot 181

CHAPELLE-CHAMBERTIN (Grand Cru) 2014

Jean & Jean-Louis Trapet
(2 e.l.s et 1 e.f.s)

3 Bouteilles | 280 / 320 €

Lot 182

LATRICIERES-CHAMBERTIN (Grand Cru) 2014

Jean & Jean-Louis Trapet
(1 e.l.s sinon belle)

6 Bouteilles | 650 / 700 €

Lot 183

MONTRACHET (Grand Cru) 2003

Louis Jadot
(1 e.t.h côté)

3 Bouteilles | 630 / 690 €



Lot 182

Lot 184

ERMITAGE EX-VOTO Blanc 2003

Guigal
(Caisse Bois d'origine de 12 sans pavillon supérieur
remise à l'acquéreur)
(étiquettes légèrement marquées dont 1 e.a;
1 contre-étiquette abimée)

4 Bouteilles | 280 / 320 €

Lot 185

ERMITAGE EX-VOTO Blanc 2006

Guigal
(Caisse Bois d'origine)

6 Bouteilles | 360 / 400 €

Lot 186

ERMITAGE EX-VOTO Blanc 2006

Guigal
(Caisse Bois d'origine sans pavillon supérieur)

6 Bouteilles | 360 / 400 €

Lot 187 Lot Panaché (Mixed Lot)

HERMITAGE VELOURS 1982

2 Bouteilles
Chapoutier
(1 e.t.h et 1 e.t.h fortes à e.a: 1 clm.s et 1 s.c.m; c.s;
7120 bouteilles produites)

HERMITAGE VIN DE PAILLE 1990

1 1/2 Bouteille
Chapoutier
(e.t.h; 37,5 cl)

3 Flacons | 150 / 165 €

Lot 188 Lot Panaché (Mixed Lot)

GEWURZTRAMINER SELECTION DE GRAINS NOBLES Cuvée ANNE 1988

3 Bouteilles
Schlumberger
(e.t.h à e.l.a)

GEWURZTRAMINER KESSLER 1997

1 Bouteille
Schlumberger
(e.t.h légères)

Lot 193



GEWURZTRAMINER KITTERLE 1994

1 Bouteille
Schlumberger
(e.t.h légères)

5 Bouteilles | 160 / 180 €

Lot 189

GEWURZTRAMINER SELECTION DE GRAINS NOBLES 1999

Auther
(50 cl)

8 Bouteilles | 125 / 140 €

Lot 190

BONNEZEAUX 1996

Château de Fesles
(Caisse Bois d'origine sans pavillon supérieur)
(étiquettes très légèrement marquées; 50 cl)

6 Bouteilles | 80 / 90 €

Lot 191

CÔTEAUX D'AIX-EN-PROVENCE TERRA D'OR Rouge 1999

Domaine des Béates (Chapoutier)
(Caisse Bois d'origine)

6 Bouteilles | 130 / 150 €

Lot 192

CHÂTEAU DE VALANDRAUD 1994

Saint-Emilion Grand Cru
(8998 bouteilles produites)

6 Bouteilles | 400 / 450 €

Lot 193

CHÂTEAU DE VALANDRAUD 1994

Saint-Emilion Grand Cru
(3 étiquettes avec 1 légère marque; 8998 bouteilles
produites)

6 Bouteilles | 400 / 450 €

Lot 194

CHÂTEAU DE VALANDRAUD 1997

Saint-Emilion Grand Cru

(2 étiquettes très légèrement marquées et
2 avec accrocs légers; 4800 bouteilles produites)

6 Bouteilles | 400 / 450 €

Lot 195

CHÂTEAU VALANDRAUD 2003

Saint-Emilion Grand Cru

(15 000 bouteilles produites)

3 Bouteilles | 240 / 270 €

Lot 196

CHÂTEAU GRAND-PUY-LACOSTE 1995

GCC5 Pauillac

6 Bouteilles | 480 / 540 €

Lot 197 Lot Panaché (Mixed Lot)

CHÂTEAU GRAND-PUY-LACOSTE 1995

4 Bouteilles

GCC5 Pauillac

(2 étiquettes avec quelques marques de cave)

CHÂTEAU PONTET CANET 1994

1 Bouteille

GCC5 Pauillac

CHÂTEAU HAUT-BAGES LIBERAL 1990

1 Bouteille

GCC5 Pauillac

6 Bouteilles | 380 / 420 €

Lot 198

CHÂTEAU DE FIEUZAL Blanc 2001

CC Graves

(Caisse Bois)

12 Bouteilles | 225 / 250 €

Lot 199

CHÂTEAU FAUGERES 2001

Saint-Emilion Grand Cru

(Caisse Bois d'origine)

12 Bouteilles | 220 / 240 €

Lot 200

ROMANEE-SAINT-VIVANT (Grand Cru)

1983

Cathiard-Molinier

(e.t.a; c/m.a dont 1 partiellement lisible; 1 jupe
incisée; bouchon «Mis en bouteille à la propriété»
conforme)

6 Bouteilles | 2700 / 3000 €

Samedi 2 Novembre à 14h
(Lots de 201 à 820)

Lot 201

CHAMPAGNE BLANC DES MILLENAIRES

1985

Charles Heidsieck

(hauts de collerettes et coiffes légèrement abîmés
sinon belles)

3 Bouteilles | 720 / 780 €

Lot 201



Lot 200

Lot 204



Lot 207

CHAMBOLLE-MUSIGNY LES SENTIERS (1° Cru) 1992

Jacky Truchot
(e.t.h dont 3 e.a et 3 e.t.a certaines recollées par l'expert; 4 clm.s et 2 s.c.m; c.l.s à c.s)

6 Bouteilles | 3000 / 3600 €

Lot 208

CHAMBOLLE-MUSIGNY LES SENTIERS (1° Cru) 2005

Jacky Truchot
(léger accroc étiquette sinon parfaite; jupe de capsule incisée pour vérification)

1 Bouteille | 700 / 800 €

Lot 209

VOUVRAY LE HAUT-LIEU Moelleux 1947

Huet
(e.t.h à e.a sur les côtés; clm.accrocs)

1 Bouteille | 350 / 400 €

Lot 202

CHAMPAGNE Rosé 1985

Charles Heidsieck
(étiquettes très légèrement marquées sinon parfaites)

6 Bouteilles | 600 / 720 €

Lot 203

CHAMPAGNE Rosé 1985

Charles Heidsieck
(1 e.l.s et 2 e.l.a)

3 Bouteilles | 300 / 360 €

Lot 204

CHAMBOLLE-MUSIGNY LES SENTIERS (1° Cru) 1991

Jacky Truchot
(e.t.h dont 2 e.l.a et 1 e.a certaines recollées par l'expert; clm.s; quelques marques capsules à c.l.s)

6 Bouteilles | 3000 / 3600 €

Lot 205

CHAMBOLLE-MUSIGNY LES SENTIERS (1° Cru) 1991

Jacky Truchot
(e.t.h à e.t.a dont 5 partiellement lisibles certaines recollées par l'expert; 5 clm.s dont 2 clm.a et 1 s.c.m; quelques marques capsules à c.l.s)

6 Bouteilles | 3000 / 3600 €

Lot 206

CHAMBOLLE-MUSIGNY LES SENTIERS (1° Cru) 1992

Jacky Truchot
(e.t.h dont 3 e.l.a certaines recollées par l'expert; clm.s; c.l.s à c.s)

6 Bouteilles | 3000 / 3600 €



Lot 209

Lot 216



Lot 213

VOUVRAY LE MONT

Moelleux 1976

Huet

(1 à 2,8 cm; 1 e.l.s; clm.s dont 1 avec accroc; c.l.s)

2 Bouteilles | 120 / 140 €

Lot 214

VOUVRAY CLOS DU BOURG

Moelleux 1988

Huet

3 Bouteilles | 150 / 180 €

Lot 215

VOUVRAY LE HAUT-LIEU

Demi-Sec 1988

Huet

3 Bouteilles | 150 / 180 €

Lot 216

VOUVRAY CUVÉE CONSTANCE 1989

Huet

(1 étiquette très légèrement marquée sinon parfaite)

2 Bouteilles | 300 / 340 €

Lot 217

MEURSAULT-CHARMES (1° Cru) 2011

Comtes Lafon

4 Bouteilles | 520 / 560 €

Lot 218

MEURSAULT-CHARMES (1° Cru) 2013

Comtes Lafon

5 Bouteilles | 600 / 650 €

Lot 219

MEURSAULT-CHARMES (1° Cru) 2015

Comtes Lafon

6 Bouteilles | 900 / 1000 €

Lot 210

VOUVRAY CLOS DU BOURG Moelleux 1971

Huet

(3,6 cm ou mieux; e.t.h légères à e.l.s; clm.s)

2 Bouteilles | 160 / 180 €

Lot 211

VOUVRAY CLOS DU BOURG Moelleux 1976

Huet

(4,3 cm; 1 e.t.h à e.a et 1 e.l.s; 1 clm.s et 1 cm. accroc; 1 c.a)

2 Bouteilles | 120 / 140 €

Lot 212

VOUVRAY LE HAUT-LIEU Moelleux 1976

Huet

(1 à 2,9 cm et 1 à 4 cm; 1 e.t.h à e.l.a; 1 clm.accroc; c.l.s dont 1 avec accroc)

2 Bouteilles | 120 / 140 €



Lot 219

Lot 220

MEURSAULT-PORUSOTS (1° Cru) 2012
Comtes Lafon

3 Bouteilles | 440 / 480 €

Lot 221

MEURSAULT-BOUCHERES (1° Cru) 2013
Comtes Lafon

3 Bouteilles | 360 / 400 €

Lot 222

MEURSAULT-BOUCHERES (1° Cru) 2014
Comtes Lafon

3 Bouteilles | 420 / 450 €

Lot 223

MEURSAULT 2009
Comtes Lafon

6 Bouteilles | 480 / 540 €

Lot 224

MEURSAULT 2010
Comtes Lafon

6 Bouteilles | 510 / 570 €

Lot 225

MEURSAULT 2011
Comtes Lafon

5 Bouteilles | 375 / 425 €

Lot 226 Lot Panaché (Mixed Lot)

MEURSAULT 2016
2 Bouteilles
Comtes Lafon

MEURSAULT-CHARMES (1° Cru) 2016
1 Bouteille
Comtes Lafon

3 Bouteilles | 330 / 360 €

Lot 228**Lot 227**

CHÂTEAU LATOUR 1994
GCC1 Pauillac
(e.l.s sinon belle)

1 Bouteille | 280 / 320 €

Lot 228

CHAMBOLLE-MUSIGNY LES CHARMES
(1° Cru) 2007
Domaine Amiot-Servelle
(2 étiquettes très légèrement marquées sinon
belles et 1 e.l.a)

3 Bouteilles | 160 / 180 €

Lot 229

MONTRACHET (Grand Cru) 2005
Domaine Ramonet
(e.l.s à e.l.a côté; clm.accroc)

1 Bouteille | 1000 / 1100 €

Lot 230

MONTRACHET (Grand Cru) 2012
Domaine Ramonet

1 Bouteille | 1050 / 1150 €

Lot 231

BONNES-MARES (Grand Cru) 2006
Georges Roumier

2 Bouteilles | 1400 / 1600 €

Lot 232

CORTON-CHARLEMAGNE (Grand Cru)
2003
Coche-Dury
(étiquette très légèrement marquée avec accroc;
clm.tâchée; quelques marques capsule sinon belle)

1 Bouteille | 2000 / 2200 €

Lot 233

MEURSAULT-PERRIERES
(1° Cru) 2008
Coche-Dury
(collerette millésime légèrement tâchée sinon
parfaite)

1 Bouteille | 1600 / 1800 €

Lot 234

GEVREY-CHAMBERTIN LAVAUX
ST-JACQUES (1° Cru) 2015
Armand Rousseau

3 Bouteilles | 1300 / 1450 €

Lot 235

CLOS BEAUREGARD 2000
Pomerol

1 Impériale | 200 / 240 €

Lot 236**CHÂTEAU MALARTIC LAGRAVIÈRE****Rouge 1964**

CC Graves

(Caisse Bois d'origine)

(8 H.E ou mieux, 1 H.E-, 2 M.E et 1 V+; e.t.h légères à e.t.h dont 2 e.l.a ou accrocs)

12 Bouteilles | **300 / 350 €****Lot 237** Lot Panaché (Mixed Lot)**CHÂTEAU LYONNAT 1964**

5 Bouteilles

Lussac-Saint-Emilion

(e.t.h légères dont 1 e.l.a)

**CHÂTEAU MARQUIS D'ALESME BECKER
1966**

1 Bouteille

GCC3 Margaux

(B.G; e.t.h à e.f.s; c.l.s)

6 Bouteilles | **200 / 225 €**

Lot 234

Lot 238 Lot Panaché (Mixed Lot)**CHÂTEAU MOUTON 2001**

1 Bouteille

Bordeaux Supérieur

(e.t.h)

CHÂTEAU LARCIS DUCASSE 2000

1 Bouteille

GCC Saint-Emilion

(e.l.s)

VIRGINIE DE VALANDRAUD 2003

2 Bouteilles

Saint-Emilion Grand Cru

(quelques très légères marques étiquettes sinon belles)

4 Bouteilles | **120 / 135 €****Lot 239** Lot Panaché (Mixed Lot)**L'ESPRIT DE CHEVALIER****Blanc 2005**

2 Bouteilles

Pessac-Léognan

CLOS FLORIDENE Blanc 2000

1 Bouteille

Graves

(e.l.s à e.l.a)

CHÂTEAU DE FIEUZAL Blanc 1970

1 Bouteille

Graves

(M.E+; cuvée réservée à Monsieur Paulsen)

**CHÂTEAU BEAU-SITE-MONPRIMBLANC
SELECTION ROYALE Blanc 1949**

1 Bouteille

Premières Côtes de Bordeaux

(H.E+; bouchon engagé 1 cm)

CHÂTEAU HAUT-BERGERON 1973

1 Bouteille

Sauternes

(B.G; e.t.h)

6 Bouteilles | **90 / 100 €****Lot 240** Lot Panaché (Mixed Lot)**CHÂTEAU CURE BON LA MADELEINE
1979**

3 Bouteilles

GCC Saint-Emilion

(2 H.E et 1 B; e.a à e.t.a)

**CHÂTEAU CURE BON LA MADELEINE
1982**

3 Bouteilles

GCC Saint-Emilion

(1 T.L.B+, 1 H.E et 1 V; 1 accroc 1 étiquette)

6 Bouteilles | **100 / 120 €****Lot 241****CHÂTEAU LA TOUR DU PIN FIGEAC 1964**

GCC Saint-Emilion

(M.E+ ou mieux; e.t.h à e.t.a certaines illisibles; c.s)

6 Bouteilles | **100 / 120 €****Lot 242** Lot Panaché (Mixed Lot)**CHÂTEAU TOUR VACHON 1982**

4 Bouteilles

Saint-Emilion Grand Cru

(2 T.L.B+ et 2 T.L.B; quelques étiquettes très légèrement marquées)

**CHÂTEAU MOULIN HAUT VILLARS
1982**

2 Bouteilles

Fronsac

(1 T.L.B+; e.t.h à e.l.a)

6 Bouteilles | **100 / 120 €****Lot 243****CHÂTEAU BRANE CANTENAC 1990**

GCC2 Margaux

(e.l.s dont 2 e.l.a partiellement décollées;

quelques c.l.s)

5 Bouteilles | **250 / 300 €**

Lot 244



Lot 247

CHÂTEAU D'ISSAN 1990

GCC3 Margaux

6 Bouteilles | 270 / 300 €

Lot 248

CHÂTEAU DUCRU BEAUCAILLOU 1986

GCC2 Saint-Julien

2 Bouteilles | 180 / 200 €

Lot 249

CHÂTEAU DUCRU BEAUCAILLOU 1989

GCC2 Saint-Julien

(1 étiquette très légèrement marquée et 1 e.l.a sinon belle)

2 Bouteilles | 155 / 170 €

Lot 244

CHÂTEAU CALON SEGUR 1990

GCC3 Saint-Estephe

(2 B.G et 1 T.L.B; 3 étiquettes très légèrement marquées, 1 étiquette légèrement marquée et 2 avec accrocs; 2 capsules légèrement bombées)

6 Bouteilles | 450 / 500 €

Lot 245

CHÂTEAU CARBONNIEUX Rouge 1981

CC Graves

(3 B.G ou mieux et 3 T.L.B; étiquettes légèrement marquées avec quelques accrocs; c.c dont 1 c.a)

6 Bouteilles | 135 / 145 €

Lot 246

CHÂTEAU COS D'ESTOURNEL 1988

GCC2 Saint-Estephe

(étiquettes très légèrement marquées sinon belles)

3 Bouteilles | 270 / 300 €



Lot 250

Lot 250

CHÂTEAU DUCRU BEUCAILLOU 1990
GCC2 Saint-Julien
(étiquettes très légèrement marquées dont 3 avec accros sinon belles)

6 Bouteilles | 450 / 500 €

Lot 251

CHÂTEAU DUCRU BEUCAILLOU 1990
GCC2 Saint-Julien
(1 e.l.a sinon belle)

2 Bouteilles | 150 / 165 €

Lot 252

CHÂTEAU FIGEAC 1995
GCC1B Saint-Emilion
(2 e.l.a sinon belles et 1 avec accroc)

3 Bouteilles | 280 / 320 €

Lot 253

CHÂTEAU GRUAUD LAROSE 1986
GCC2 Saint-Julien
(1 B.G et 1 T.L.B; 3 étiquettes très légèrement marquées sinon belles)

5 Bouteilles | 350 / 400 €

Lot 254

CHÂTEAU GRUAUD LAROSE 1989
GCC2 Saint-Julien
(1 étiquette très légèrement marquée sinon parfaite)

3 Bouteilles | 210 / 240 €

Lot 255

CHÂTEAU GRUAUD LAROSE 1996
GCC2 Saint-Julien
(1 accroc minuscule sur 1 étiquette)

5 Bouteilles | 270 / 300 €

Lot 256

CHÂTEAU HAUT-BAILLY 1996
CC Graves
(2 étiquettes légèrement marquées sinon belles)

3 Bouteilles | 140 / 160 €

Lot 254



Lot 257

CHÂTEAU HAUT-BATAILLEY 1990
GCC5 Pauillac
(2 étiquettes légèrement marquées dont 1 avec accroc sinon belle)

6 Bouteilles | 280 / 320 €

Lot 258

CHÂTEAU HAUT-BRION 1990
GCC1 Graves
(étiquette très légèrement marquée avec 1 accroc)

1 Bouteille | 425 / 475 €

Lot 259

CHÂTEAU LA CONSEILLANTE 1985
Pomerol
(1 T.L.B.+; e.t.h dont 1 avec léger manque; c.c)

3 Bouteilles | 420 / 460 €

Lot 260

CHÂTEAU LA COUSPAUDE 2001
GCC Saint-Emilion

6 Bouteilles | 165 / 180 €

Lot 261

CHÂTEAU LA COUSPAUDE 2003
GCC Saint-Emilion

6 Bouteilles | 150 / 180 €

Lot 262

CHÂTEAU LA MISSION HAUT-BRION 1989
CC Graves
(1 étiquette très légèrement marquée côté sinon parfait état)

2 Bouteilles | 1400 / 1600 €



Lot 262

Lot 263

CHÂTEAU LA TOUR HAUT-BRION 1989

CC Graves

(1 étiquette très légèrement marquée et 2 étiquettes très légèrement marquées; 1 c.a pourtour sommet)

3 Bouteilles | 225 / 250 €

Lot 264

CHÂTEAU LEOVILLE LAS CASES 1988

GCC2 Saint-Julien

(5 B.G ou mieux et 1 M.E+; étiquettes très légèrement marquées dont 2 avec accrocs; c.l.s dont 1 s.c.a)

6 Bouteilles | 550 / 600 €

Lot 265

CHÂTEAU LEOVILLE LAS CASES 1995

GCC2 Saint-Julien

(e.t.h dont 2 e.l.a, 3 e.a et 1 e.t.a)

6 Bouteilles | 550 / 600 €

Lot 266

CHÂTEAU LYNCH BAGES 1989

GCC5 Pauillac

(1 étiquette très légèrement marquée, 3 e.l.s dont 1 e.l.a et 1 e.t)

5 Bouteilles | 900 / 1000 €

Lot 267

CHÂTEAU LYNCH BAGES 1990

GCC5 Pauillac

(1 B.G; e.l.s dont 3 e.l.a sinon belles)

4 Bouteilles | 720 / 800 €

Lot 268

CHÂTEAU MAUCAILLOU 1990

Moulis

(2 étiquettes légèrement marquées dont 1 e.l.a et 4 e.t.h à e.a voire e.t.a)

6 Bouteilles | 110 / 120 €

Lot 269



Lot 269

CHÂTEAU MONTROSE 1989

GCC2 Saint-Estèphe

(3 étiquettes très légèrement marquées dont 1 avec accroc et 2 étiquettes légèrement marquées)

5 Bouteilles | 1050 / 1150 €

Lot 270

CHÂTEAU MOUTON ROTHSCHILD 1989

GCC1 Pauillac

(B.G; e.t.h légères; contre-étiquette légèrement marquée)

1 Bouteille | 270 / 300 €

Lot 271

CHÂTEAU PALMER 1989

GCC3 Margaux

(étiquettes légèrement marquées)

2 Bouteilles | 440 / 480 €

Lot 272

CHÂTEAU PAVIE 1989

GCC1B Saint-Emilion

(1 B.G-, 2 H.E+ et 1 H.E; 1 étiquette légèrement marquée, 3 e.t.h dont 1 e.l.a et 1 e.t; c.l.s à c.s)

5 Bouteilles | 450 / 500 €

Lot 273

CHÂTEAU PICHON LONGUEVILLE BARON 1995

GCC2 Pauillac

(quelques marques sur quelques étiquettes sinon belles)

4 Bouteilles | 300 / 330 €

Lot 274

CHÂTEAU TROPLONG MONDOT 1996

GCC Saint-Emilion

3 Bouteilles | 120 / 140 €

Lot 275

DOMAINE DE CHEVALIER Rouge 1990
CC Graves
(quelques marques sur quelques étiquettes
et capsules sinon belles)

6 Bouteilles | 420 / 480 €

Lot 276

DOMAINE DE CHEVALIER Rouge 1990
CC Graves
(2 e.l.s avec accrocs; quelques marques capsules
sinon belles)

3 Bouteilles | 200 / 230 €

Lot 277

PAVILLON ROUGE DU CHÂTEAU
MARGAUX 1990
Margaux
(B.G- ou mieux; 4 étiquettes très légèrement
marquées et 2 étiquettes légèrement marquées
sinon belles)

6 Bouteilles | 560 / 600 €

Lot 278

PAVILLON ROUGE DU CHÂTEAU
MARGAUX 1990
Margaux
(1 T.L.B+; e.l.s à e.l.a; 1 c.l.s)

3 Bouteilles | 270 / 300 €

Lot 279 Lot Panaché (MixedLot)

CHÂTEAU MONTROSE 1996
1 Bouteille
GCC2 Saint-Estèphe
(étiquette légèrement marquée sinon belle)

CHÂTEAU TALBOT 1996
1 Bouteille
GCC4 Saint-Julien
(e.t.h à e.l.a)

CHÂTEAU LEOVILLE POYFERRE 1996
1 Bouteille
GCC2 Saint-Julien
(étiquette très légèrement marquée sinon parfaite)

Lot 277



CHÂTEAU PICHON LONGUEVILLE BARON 1996

1 Bouteille
GCC2 Pauillac
(e.t.h à e.l.a)

4 Bouteilles | 300 / 330 €

Lot 280 Lot Panaché (MixedLot)

CHÂTEAU PAVIE 1999
1 Bouteille
GCC1B Saint-Emilion

CHÂTEAU LA CONSEILLANTE 1995
1 Bouteille
Pomerol
(1 très légère marque étiquette sinon parfaite)

CHÂTEAU GISCOURS 2005
1 Bouteille
GCC3 Margaux
(1 étiquette légèrement marquée)

3 Bouteilles | 270 / 300 €

Lot 281 Lot Panaché (MixedLot)

CHÂTEAU CLERC MILON 1980
3 Bouteilles
GCC5 Pauillac
(T.L.B- ou mieux; e.t.h dont 2 e.l.a et 1 e.t.a; c.c)

CHÂTEAU LA TOUR DE MONS 1989
3 Bouteilles
Margaux
(T.L.B ou mieux; e.t.h à e.l.a; c.l.s)

6 Bouteilles | 130 / 150 €

Lot 282 Lot Panaché (MixedLot)

LES FORTS DE LATOUR 1989
1 Bouteille
Pauillac
(étiquette légèrement marquée sinon belle)

CHÂTEAU LEOVILLE POYFERRE 1989
2 Bouteilles
GCC2 Saint-Julien
(e.f.s dont 1 e.t.a)

3 Bouteilles | 225 / 250 €

Lot 283 Lot Panaché (MixedLot)

**CHÂTEAU PICHON LONGUEVILLE
COMTESSE LANDE 1985**

1 Bouteille
GCC2 Pauillac
(e.t.h légèrement; c.a bas de jupe)

CHÂTEAU BEYCHEVELLE 1990

1 Bouteille
GCC2 Saint-Julien
(e.t.h légèrement)

CHÂTEAU MONTROSE 1988

1 Bouteille
GCC2 Saint-Estèphe
(e.l.s à e.l.a)

3 Bouteilles | 210 / 240 €

Lot 284 Lot Panaché (MixedLot)

CHÂTEAU PONTET CANET 1989

2 Bouteilles
GCC5 Pauillac
(1 étiquette très légèrement marquée et 1 e.t)

CHÂTEAU PONTET CANET 1990

2 Bouteilles
GCC5 Pauillac
(e.t.h dont 1 e.l.a et 1 e.a)

4 Bouteilles | 165 / 180 €

Lot 285

CHÂTEAU PONTET CANET 2010

GCC5 Pauillac
(1 étiquette très légèrement marquée et 1 e.l.a
à e.a côté)

2 Bouteilles | 240 / 270 €

Lot 286 Lot Panaché (MixedLot)

CHÂTEAU LANGOIA BARTON 1989

3 Bouteilles
GCC3 Saint-Julien
(étiquettes légèrement marquées dont 1 e.l.a
sinon belle)

Lot 285



CHÂTEAU GISOURS 1988

2 Bouteilles
GCC3 Margaux
(B.G ou mieux; e.f.s dont 1 e.l.a)

CHÂTEAU BRANAIRE 1986

1 Bouteille
GCC4 Saint-Julien
(T.L.B-; e.t.h à e.l.a; c.s)

6 Bouteilles | 180 / 200 €

Lot 287 Lot Panaché (MixedLot)

**CHÂTEAU MALESCOT SAINT-EXUPERY
1983**

4 Bouteilles
GCC3 Margaux
(e.t.h dont 1 avec accroc; c.s)

CHÂTEAU DU TERTRE 1988

1 Bouteille
GCC5 Margaux
(H.E; e;t; c.s)

CHÂTEAU DU TERTRE 1989

1 Bouteille
GCC5 Margaux
(B.G; étiquette très légèrement marquée; c.l.s)

6 Bouteilles | 135 / 150 €

Lot 288 Lot Panaché (MixedLot)

CHÂTEAU BRANAIRE 1988

1 Bouteille
GCC4 Saint-Julien
(e.t.h à e.a)

CHÂTEAU POUJEAUX 1990

1 Bouteille
Moulis
(e.t.h à e.l.a)

CHÂTEAU D'ISSAN 1988

1 Bouteille
GCC3 Margaux
(e.l.s + accroc)

CHÂTEAU D'ISSAN 1990

1 Bouteille
GCC3 Margaux
(e.l.s à e.l.a sinon belle)

4 Bouteilles | 135 / 150 €

Lot 289 Lot Panaché (MixedLot)

CHÂTEAU LA COUSPAUDE 1990

2 Bouteilles
GCC Saint-Emilion
(e.t.h dont 1 e.a et 1 e.t.a)

CHÂTEAU SOUTARD 1989

2 Bouteilles
GCC Saint-Emilion
(1 T.L.B; e.t.h dont 1 e.l.a)

CHÂTEAU TAILLEFER 1996

1 Bouteille
Pomerol

CHÂTEAU NENIN 1999

1 Bouteille
Pomerol

6 Bouteilles | 160 / 180 €

Lot 290 Lot Panaché (MixedLot)

CHÂTEAU DE SALES 1990

3 Bouteilles

Pomerol

(étiquettes très légèrement marquées dont 1 avec accroc)

CHÂTEAU CERTAN GIRAUD 1989

3 Bouteilles

Pomerol

(étiquettes très légèrement marquées sinon belles)

6 Bouteilles | 180 / 200 €

Lot 291 Lot Panaché (MixedLot)

CHÂTEAU DE FIEUZAL Rouge 1989

1 Bouteille

CC Graves

(H.E.; els à e.a; c.l.s)

CHÂTEAU DE FIEUZAL Rouge 1990

2 Bouteilles

CC Graves

(e.l.s)

CHÂTEAU DE FIEUZAL Rouge 1996

3 Bouteilles

CC Graves

(légères marques étiquettes et capsules)

6 Bouteilles | 150 / 170 €

Lot 292 Lot Panaché (MixedLot)

CHÂTEAU DE FIEUZAL Blanc 1989

2 Bouteilles

Pessac-Léognan

(quelques marques étiquettes sinon belles)

CHÂTEAU DE FIEUZAL Blanc 1990

3 Bouteilles

Pessac-Léognan

(2 B.G ou mieux et 1 H.E.; étiquettes très légèrement marquées)

5 Bouteilles | 135 / 150 €

Lot 293



Lot 293 Lot Panaché (MixedLot)

DOMAINE DE CHEVALIER Blanc 1990

1 Bouteille

CC Graves

(étiquette très légèrement marquée)

CHÂTEAU LAVILLE HAUT-BRION Blanc 1995

1 Bouteille

CC Graves

(étiquette légèrement marquée sinon belle)

2 Bouteilles | 125 / 140 €

Lot 294 Lot Panaché (MixedLot)

PINOT GRIS CLOS JEBSAL VENDANGES TARDIVES 1992

3 Bouteilles

Zind-Humbrecht

(2 étiquettes légèrement marquées dont 1 e.l.a et 1 e.t; 1 c.s + s.c.a)

PINOT GRIS HEIMBOURG 1993

3 Bouteilles

Zind-Humbrecht

(étiquettes légèrement marquées)

6 Bouteilles | 225 / 250 €

Lot 295

CHÂTEAU GISCOURS 2008

GCC3 Margaux

(étiquette légèrement marquée sinon belle)

1 Magnum | 80 / 90 €

Lot 296

CHÂTEAU HAUT-BRION 1982

GCC1 Graves

(2,5 cm; e.t.h pâle avec accroc; c.l.s)

1 Bouteille | 450 / 500 €



Lot 296

Lot 300



Lot 300

PETRUS 1982

Pomerol
(e.t.h avec accroc léger en bas de l'étiquette; c.s mal sertie; jupe de capsule incisée pour vérification; bouchon lisible)

1 Bouteille | 2200 / 2500 €

Lot 301 Lot Panaché (MixedLot)

CHÂTEAU DUCRU BEAUCAILLOU 1975

1 Bouteille
GCC2 Saint-Julien
(e.l.s à e.l.a; c.l.s)

CHÂTEAU LEOVILLE LAS CASES 1970

1 Bouteille
GCC2 Saint-Julien
(T.L.B; e.t.h à e.t.a; c.s avec pli bas de jupe)

2 Bouteilles | 110 / 120 €

Lot 302

CHÂTEAU FIGEAC 1995

GCC1B Saint-Emilion

1 Bouteille | 100 / 110 €

Lot 303

CHÂTEAU HAUT-BRION 1990

GCC1 Graves
(quelques légères marques sinon belles)

3 Bouteilles | 1350 / 1500 €

Lot 304

CHÂTEAU LATOUR 1998

GCC1 Pauillac
(1 étiquette très légèrement marquée sinon belle)

2 Bouteilles | 600 / 650 €

Lot 297

PORTO COLHEITA 1963

Williams & Sons
(e.t.h + accroc; mise de 1987)

1 Bouteille | 90 / 100 €

Lot 298

CHÂTEAU LATOUR 1983

GCC1 Pauillac
(e.t.h à e.l.a; quelques marques capsule sinon belle)

1 Bouteille | 225 / 250 €

Lot 299

CHÂTEAU MOUTON ROTHSCHILD 1981

GCC1 Pauillac
(e.l.s; c.l.s)

1 Bouteille | 230 / 260 €



Lot 307

Lot 308



Lot 308

CLOS DE VOUGEOT (Grand Cru) 2009
Denis Mortet
(2 minuscules accrocs étiquette)

1 Magnum | 550 / 600 €

Lot 309

GEVREY-CHAMBERTIN 2016
Armand Rousseau

3 Bouteilles | 500 / 600 €

Lot 310 Lot Panaché (MixedLot)

GEVREY-CHAMBERTIN 2014
1 Bouteille
Armand Rousseau

CLOS DE LA ROCHE (Grand Cru) 2011
1 Bouteille
Armand Rousseau

2 Bouteilles | 360 / 400 €

Lot 311

CÔTE-RÔTIE CÔTE BRUNE 1983?
Marius Gentaz-Dervieux
(e.t.h recollées par l'expert dont 1 e.a et 1 avec 83
au coin d'1 étiquette; s.c.m; c.l.s sinon belles)

2 Bouteilles | 1500 / 1800 €

Lot 312

BANYULS 1929
Sivir
(Caisse Bois d'origine)

1 Bouteille | 100 / 110 €

Lot 313

RIVESALTES 1949
Château Saint-Michel
(Caisse Bois d'origine)

1 Bouteille | 80 / 90 €

Lot 314

CHÂTEAU LAFITE ROTHSCHILD 1981
GCC1 Pauillac
(e.t.h à e.t.a lisible)

1 Bouteille | 350 / 400 €

Lot 315

PETRUS 2006
Pomerol
(étiquette très légèrement marquée sinon parfaite)

1 Bouteille | 1600 / 1750 €

Lot 305

CHÂTEAU MOUTON ROTHSCHILD 1995
GCC1 Pauillac
(étiquette légèrement marquée sinon belle)

1 Bouteille | 300 / 330 €

Lot 306

CHAMBERTIN (Grand Cru) 1990
Jean & Jean-Louis Trapet
(étiquette très légèrement marquée sinon parfaite)

1 Bouteille | 220 / 240 €

Lot 307

GEVREY-CHAMBERTIN 1991
Armand Rousseau
(excellents niveaux; e.t.h à e.t.a lisibles ou
partiellement lisibles; clm.s; capsules estampées;
bel aspect)

6 Bouteilles | 1600 / 1800 €



Lot 311

Lot 316

CHÂTEAUNEUF-DU-PAPE
RESERVE DES CELESTINS Rouge 2004
Henri Bonneau
(étiquette très légèrement marquée sinon belle)

1 Bouteille | 250 / 275 €

Lot 317

CHÂTEAUNEUF-DU-PAPE
RESERVE DES CELESTINS Rouge 1975
Henri Bonneau
(3,7 cm; e.t.h + quelques accrocs minimes; c.m.
accroc sinon belle; c.a incurvée au sommet)

1 Bouteille | 400 / 500 €



Lot 317

Lot 319



Lot 318

CHAMBOLLE-MUSIGNY LES CRAS
(1° Cru) 2017
Georges Roumier
(étiquette et capsule légèrement marquées)

1 Bouteille | 300 / 330 €

Lot 319

CHAMBOLLE-MUSIGNY
LES AMOUREUSES (1° Cru) 2017
Georges Roumier

1 Bouteille | 2200 / 2400 €

Lot 320

BONNES-MARES (Grand Cru) 2017
Georges Roumier
(étiquettes très légèrement marquées dont 1 avec
accroc)

2 Bouteilles | 1400 / 1600 €

Lot 321

BOURGOGNE CHARDONNAY 2016
Coche-Dury

3 Bouteilles | 420 / 450 €

Lot 322

MEURSAULT 2017
Coche-Dury

6 Bouteilles | 1800 / 2000 €

Lot 323

MEURSAULT LES ROUGEOTS 2017
Coche-Dury

3 Bouteilles | 1800 / 2100 €

Lot 324

CHÂTEAU LATOUR 1970
GCC1 Pauillac
(1 M.E+ et 1 B; e.t.h; c.s à c.a)

2 Magnums | 500 / 600 €



Lot 323

Lot 325



Lot 325

CHÂTEAU PICHON LONGUEVILLE
COMTESSE LALANDE 1982
GCC2 Pauillac
(5 B.G- ou mieux et 1 T.L.B; e.t.h à e.t.a; c.l.s à c.s)

6 Bouteilles | 1800 / 2100 €

Lot 326

CHÂTEAU PICHON LONGUEVILLE
COMTESSE LALANDE 1986
GCC2 Pauillac
(e.t.h dont 2 e.l.a et 2 e.a)

6 Bouteilles | 720 / 780 €

Lot 327

CHÂTEAU LEVILLE BARTON 2003
GCC2 Saint-Julien
(e.t.h dont 1 e.l.a et 2 e.a)

3 Magnums | 450 / 500 €

Lot 328

CHÂTEAU LYNCH BAGES 1999
GCC5 Pauillac
(e.t.h à e.a)

3 Magnums | 420 / 480 €

Lot 329

CHÂTEAU LYNCH BAGES 1999
GCC5 Pauillac
(e.t.h à e.a)

1 Magnum | 150 / 165 €

Lot 330

CHAMBERTIN (Grand Cru) 2009
Armand Rousseau

1 Bouteille | 1600 / 1800 €

Lot 333



Lot 331

CHAMBERTIN-CLOS DE BEZE (Grand Cru)
2010
Armand Rousseau

1 Bouteille | 1500 / 1650 €

Lot 332

CHAMBERTIN-CLOS DE BEZE (Grand Cru)
2011
Armand Rousseau

1 Bouteille | 850 / 950 €

Lot 333

CHARMES-CHAMBERTIN (Grand Cru)
2009
Armand Rousseau
(1 étiquettes très légèrement marquées sinon parfaites)

6 Bouteilles | 1800 / 2000 €

Lot 338



Lot 334 Lot Panaché (MixedLot)

CHARMES-CHAMBERTIN (Grand Cru)
2008

4 Bouteilles
Armand Rousseau

CHARMES-CHAMBERTIN (Grand Cru)
2009

2 Bouteilles
Armand Rousseau

6 Bouteilles | 1400 / 1600 €

Lot 335 Lot Panaché (MixedLot)

CLOS DE LA ROCHE (Grand Cru) 2007

1 Bouteille
Armand Rousseau

GEVREY-CHAMBERTIN LAVAUX
SAINT-JACQUES (1° Cru) 2010

1 Bouteille
Armand Rousseau

MAZY-CHAMBERTIN (Grand Cru) 2009

1 Bouteille
Armand Rousseau

3 Bouteilles | 840 / 900 €

Lot 336

GEVREY-CHAMBERTIN
CLOS SAINT-JACQUES (1° Cru) 2009

Armand Rousseau

1 Bouteille | 700 / 750 €

Lot 337 Lot Panaché (MixedLot)

RUCHOTTES-CHAMBERTIN
CLOS DES RUCHOTTES (Grand Cru) 2010

2 Bouteilles

Armand Rousseau

(1 capsule mal sertie plissée au sommet)

RUCHOTTES-CHAMBERTIN
CLOS DES RUCHOTTES (Grand Cru) 2011

1 Bouteille

Armand Rousseau

3 Bouteilles | 1200 / 1500 €

Lot 338

CLOS DES LAMBRAYS (Grand Cru) 2007

Domaine des Lambrays
(e.t.h dont 1 e.l.a)

3 Magnums | 960 / 1050 €

Lot 339

CLOS DES LAMBRAYS (Grand Cru) 2007

Domaine des Lambrays
(e.t.h à e.l.a voire e.a)

3 Magnums | 960 / 1050 €

Lot 340

CLOS DES LAMBRAYS (Grand Cru) 2009

Domaine des Lambrays
(e.t.h légères à e.t.h dont 1 avec accroc et 1 e.l.a)

6 Bouteilles | 900 / 1000 €

Lot 341

CLOS DES LAMBRAYS (Grand Cru) 2009

Domaine des Lambrays
(e.t.h légères à e.t.h)

6 Bouteilles | 900 / 1000 €

Lot 343



Lot 346

CLOS DES LAMBRAYS (Grand Cru) 2011
 Domaine des Lambrays
 (e.t.h dont 2 e.l.a sinon belles)

6 Bouteilles | 720 / 780 €

Lot 347

CLOS DES LAMBRAYS (Grand Cru) 2011
 Domaine des Lambrays
 (e.t.h dont 2 e.a)

6 Bouteilles | 720 / 780 €

Lot 348

GEVREY-CHAMBERTIN LAVAUX
 SAINT-JACQUES (1° Cru) 2010

Dupont-Tisserandot
 (2 étiquettes très légèrement marquées et 1 avec
 accroc)

6 Bouteilles | 360 / 420 €

Lot 342

CLOS DES LAMBRAYS (Grand Cru) 2009
 Domaine des Lambrays
 (e.t.h légères à e.t.h sinon belles)

3 Bouteilles | 450 / 500 €

Lot 343

CLOS DES LAMBRAYS (Grand Cru) 2010
 Domaine des Lambrays
 (e.t.h légères à e.t.h)

6 Bouteilles | 1020 / 1140 €

Lot 344

CLOS DES LAMBRAYS (Grand Cru) 2010
 Domaine des Lambrays
 (e.t.h légères à e.t.h)

6 Bouteilles | 1020 / 1140 €

Lot 345

CLOS DES LAMBRAYS (Grand Cru) 2010
 Domaine des Lambrays
 (e.t.h légères à e.t.h)

3 Bouteilles | 510 / 570 €



Lot 348

Lot 349

GEVREY-CHAMBERTIN LES CAZETIERS
(1° Cru) 2011
Dupont-Tisserandot

6 Bouteilles | 300 / 360 €

Lot 350

GEVREY-CHAMBERTIN LES CAZETIERS
(1° Cru) 2011
Dupont-Tisserandot
(quelques étiquettes très légèrement marquées
sinon belles)

6 Bouteilles | 300 / 360 €

Lot 351

POMMARD LES RUGIENS (1° Cru) 2011
Henri Boillot

6 Bouteilles | 300 / 360 €

Lot 352

VOLNAY LES FREMIETS (1° Cru) 2009
Henri Boillot
(3 étiquettes très légèrement marquées sinon
parfaites)

6 Bouteilles | 360 / 420 €

Lot 353

VOLNAY LES FREMIETS (1° Cru) 2010
Henri Boillot
(5 étiquettes très légèrement marquées sinon
parfaites et 1 e.t.h légères sinon belle)

6 Bouteilles | 360 / 420 €

Lot 354

VOLNAY LES SANTENOTS (1° Cru) 2010
Henri Boillot

6 Bouteilles | 360 / 420 €



Lot 354

Lot 355



Lot 355

MUSIGNY (Grand Cru) 2010
Joseph Drouhin

3 Bouteilles | 1800 / 2000 €

Lot 356

MUSIGNY (Grand Cru) 2010
Joseph Drouhin
(quelques très légères marques étiquettes sinon
parfaites)

3 Bouteilles | 1800 / 2000 €

Lot 357

BONNES-MARES (Grand Cru) 2009
La Vougeraie
(1 étiquette très légèrement marquée et
2 étiquettes légèrement marquées;
1 contre-étiquette avec accroc)

3 Magnums | 1100 / 1200 €

Lot 358

BONNES-MARES (Grand Cru) 2009

La Vougeraie

(étiquette très légèrement marquée;
contre-étiquette abîmée)

1 Magnum | 360 / 400 €

Lot 359

BONNES-MARES (Grand Cru) 2011

La Vougeraie

(quelques étiquettes très légèrement marquées
sinon parfaites; contre-étiquettes également)

6 Bouteilles | 630 / 690 €



Lot 358

Lot 365



Lot 360

BONNES-MARES (Grand Cru) 2011

La Vougeraie

(5 étiquettes très légèrement marquées et 1 e.l.a
sinon belle; contre-étiquettes également marquées)

6 Bouteilles | 630 / 690 €

Lot 361

CHARMES-CHAMBERTIN

LES MAZOYERES Grand Cru) 2010

La Vougeraie

(e.t.h à e.l.a; contre-étiquettes abîmées)

3 Magnums | 675 / 750 €

Lot 362

CHARMES-CHAMBERTIN

LES MAZOYERES Grand Cru) 2010

La Vougeraie

(e.t.h dont 2 e.l.a et 1 e.a; contre-étiquettes
abîmées)

3 Magnums | 675 / 750 €

Lot 363

CHARMES-CHAMBERTIN

LES MAZOYERES Grand Cru) 2011

La Vougeraie

(4 étiquettes très légèrement marquées et 2 e.t.h
légères)

6 Bouteilles | 550 / 600 €

Lot 364

CHARMES-CHAMBERTIN

LES MAZOYERES Grand Cru) 2011

La Vougeraie

(e.t.h légères à e.t.h dont 1 e.l.a)

6 Bouteilles | 550 / 600 €

Lot 365

CLOS DE VOUGEOT (Grand Cru) 2011

La Vougeraie

6 Bouteilles | 420 / 480 €

Lot 367



Lot 368

VOLNAY CAILLERETS (1° Cru) 2006
Marquis d'Angerville
(3 étiquettes très légèrement marquées sinon parfaites)

4 Bouteilles | 280 / 320 €

Lot 369

VOLNAY CAILLERETS (1° Cru) 2009
Marquis d'Angerville
(e.t.h légères à e.t.h)

6 Bouteilles | 550 / 600 €

Lot 370

VOLNAY CAILLERETS (1° Cru) 2009
Marquis d'Angerville
(e.t.h à e.t.h fortes dont 1 e.l.a)

6 Bouteilles | 550 / 600 €

Lot 371

VOLNAY CAILLERETS (1° Cru) 2009
Marquis d'Angerville
(e.t.h)

3 Bouteilles | 275 / 300 €

Lot 372

VOLNAY CAILLERETS (1° Cru) 2010
Marquis d'Angerville
(e.t.h dont 1 avec accroc et 1 e.a)

6 Bouteilles | 600 / 660 €

Lot 373

VOLNAY CHAMPANS (1° Cru) 2009
Marquis d'Angerville
(2 étiquettes très légèrement marquées et 3 e.t.h légères)

6 Bouteilles | 550 / 600 €

Lot 366

CLOS DE VOUGEOT (Grand Cru) 2011
La Vougeraie
(2 étiquettes très légèrement marquées sinon parfaites)

6 Bouteilles | 420 / 480 €

Lot 367

MUSIGNY (Grand Cru) 2009
La Vougeraie
(accroc contre-étiquette)

1 Magnum | 1200 / 1400 €



Lot 372

Lot 382



Lot 374

VOLNAY CHAMPANS (1° Cru) 2009
Marquis d'Angerville
(1 étiquette avec accroc et 1 e.l.a sinon belle)

3 Bouteilles | 275 / 300 €

Lot 375

VOLNAY CHAMPANS (1° Cru) 2010
Marquis d'Angerville
(2 étiquettes très légèrement marquées sinon parfaites)

6 Bouteilles | 600 / 660 €

Lot 376

VOLNAY CHAMPANS (1° Cru) 2010
Marquis d'Angerville
(2 étiquettes avec 1 très légère marque sinon parfaites)

6 Bouteilles | 600 / 660 €

Lot 377

VOLNAY CHAMPANS (1° Cru) 2010
Marquis d'Angerville
(1 étiquette très légèrement marquée et 1 avec accroc)

3 Bouteilles | 300 / 330 €

Lot 378

VOLNAY CLOS DES DUCS (1° Cru) 2006
Marquis d'Angerville
(2 étiquettes très légèrement marquées et 3 e.t.h légères dont 1 e.l.a)

6 Bouteilles | 500 / 550 €

Lot 379

VOLNAY CLOS DES DUCS (1° Cru) 2006
Marquis d'Angerville
(2 étiquettes très légèrement marquées et 4 e.t.h légères à e.t.h)

6 Bouteilles | 500 / 550 €

Lot 380

VOLNAY CLOS DES DUCS (1° Cru) 2006
Marquis d'Angerville
(1 étiquette très légèrement marquée et 1 e.t.h)

3 Bouteilles | 250 / 275 €

Lot 381

VOLNAY CLOS DES DUCS (1° Cru) 2006
Marquis d'Angerville
(e.t.h légères à e.t.h)

3 Bouteilles | 250 / 275 €

Lot 382

VOLNAY CLOS DES DUCS (1° Cru) 2007
Marquis d'Angerville
(2 e.t.h légères dont 1 avec accroc et 1 e.t.h)

3 Magnums | 600 / 660 €

Lot 383

VOLNAY CLOS DES DUCS (1° Cru) 2007
Marquis d'Angerville
(e.t.h légères à e.l.a)

2 Magnums | 400 / 440 €

Lot 384



Lot 387

VOLNAY FREMIET (1° Cru) 2009
 Marquis d'Angerville
 (e.t.h)

6 Bouteilles | 420 / 480 €

Lot 388

VOLNAY FREMIET (1° Cru) 2009
 Marquis d'Angerville
 (e.t.h dont 1 avec accroc et 2 e.a)

6 Bouteilles | 420 / 480 €

Lot 389

VOLNAY FREMIET (1° Cru) 2009
 Marquis d'Angerville
 (e.t.h dont 1 e.l.a)

3 Bouteilles | 210 / 240 €

Lot 384

VOLNAY CLOS DES DUCS (1° Cru) 2010
 Marquis d'Angerville

6 Bouteilles | 1200 / 1320 €

Lot 385

VOLNAY CLOS DES DUCS (1° Cru) 2010
 Marquis d'Angerville
 (quelques étiquettes très légèrement marquées à e.t.h légères sinon parfaites)

6 Bouteilles | 1200 / 1320 €

Lot 386

VOLNAY CLOS DES DUCS (1° Cru) 2010
 Marquis d'Angerville
 (1 étiquette très légèrement marquée sinon parfaite)

3 Bouteilles | 600 / 660 €



Lot 390

Lot 396



Lot 392

VOLNAY FREMIET (1° Cru) 2010
Marquis d'Angerville
(e.t.h légères à e.t.h dont 1 e.l.a sinon belle)

3 Bouteilles | 225 / 250 €

Lot 395

CLOS DES LAMBRAYS (Grand Cru) 2008
Taupenot-Merme
(e.t.h à e.a; clm.a)

1 Bouteille | 250 / 300 €

Lot 393

VOLNAY PREMIER CRU 2009
Marquis d'Angerville
(e.t.h légères à e.t.h dont 1 e.l.a sinon belle)

6 Bouteilles | 360 / 420 €

Lot 396

CLOS DES LAMBRAYS (Grand Cru) 2010
Taupenot-Merme
(e.t.h à e.a; clm.a)

1 Magnum | 600 / 700 €

Lot 394

VOLNAY PREMIER CRU 2010
Marquis d'Angerville
(étiquettes très légèrement marquées dont 1 e.a)

3 Bouteilles | 200 / 220 €

Lot 397

CLOS DES LAMBRAYS (Grand Cru) 2011
Taupenot-Merme
(e.t.h à e.a; clm.a)

1 Magnum | 500 / 600 €

Lot 390

VOLNAY FREMIET (1° Cru) 2010
Marquis d'Angerville
(e.t.h légères à e.t.h)

6 Bouteilles | 450 / 500 €

Lot 391

VOLNAY FREMIET (1° Cru) 2010
Marquis d'Angerville
(e.t.h légères à e.t.h dont 1 avec accroc)

6 Bouteilles | 450 / 500 €



Lot 400

Lot 398

HERMITAGE Blanc 2010
Tardieu-Laurent
(étiquettes très légèrement marquées à e.t.h
légères)

6 Bouteilles | 180 / 210 €

Lot 399

CORNAS 2010
A. Clape

6 Bouteilles | 810 / 900 €

Lot 400

CORNAS 2010
A. Clape
(2 étiquettes très légèrement marquées sinon
parfaites)

6 Bouteilles | 810 / 900 €

Lot 401

CORNAS 2011
A. Clape

6 Bouteilles | 420 / 480 €

Lot 402

CORNAS 2011
A. Clape

6 Bouteilles | 420 / 480 €

Lot 403

VACQUEYRAS 2005
Château des Tours
(1 e.a)

2 Bouteilles | 180 / 200 €

Lot 404 Lot Panaché (MixedLot)

CÔTE-RÔTIE 2003
1 Magnum
Jean-Paul et Jean-Luc Jamet

CÔTE-RÔTIE 2005
1 Magnum
Jean-Paul et Jean-Luc Jamet
(e.t.h à e.a)

2 Magnums | 550 / 600 €

Lot 405

CÔTE-RÔTIE 2006
Jean-Paul et Jean-Luc Jamet
(1 étiquette très légèrement marquée à e.l.a et 1
e.t.h)

2 Magnums | 440 / 480 €

Lot 406

CÔTE-RÔTIE 2009
Corinne, Jean-Paul et Jean-Luc Jamet

6 Bouteilles | 650 / 700 €



Lot 408

Lot 407

CÔTE-RÔTIE 2009
Corinne, Jean-Paul et Jean-Luc Jamet

6 Bouteilles | 650 / 700 €

Lot 408

CÔTE-RÔTIE 2010
Corinne et Jean-Paul Jamet

2 Magnums | 550 / 600 €

Lot 409

CÔTE-RÔTIE 2010
Corinne et Jean-Paul Jamet

6 Bouteilles | 780 / 840 €

Lot 410

CÔTE-RÔTIE 2010
Corinne et Jean-Paul Jamet

6 Bouteilles | 780 / 840 €

Lot 411

CHÂTEAUNEUF-DU-PAPE CUVÉE PURE
Rouge 2009
Domaine la Barroche
(étiquette très légèrement marquée; accrocs
contre-étiquette)

1 Magnum | 180 / 200 €

Lot 412

CHÂTEAUNEUF-DU-PAPE CUVÉE PURE
Rouge 2010
Domaine la Barroche
(1 étiquette très légèrement marquée et 2 e.t.h
légères; 2 contre-étiquettes légèrement marquées
et 1 abîmée)

3 Magnums | 800 / 900 €

Lot 412



Lot 413

CHÂTEAUNEUF-DU-PAPE Rouge 2010

Domaine la Barroche

(1 e.l.a et 1 e;a; 4 contre-étiquettes abîmées)

6 Bouteilles | 150 / 180 €

Lot 414

CHÂTEAUNEUF-DU-PAPE Rouge 2011

Domaine la Barroche

(quelques très légères marques sur quelques étiquettes sinon parfaites)

6 Bouteilles | 150 / 180 €

Lot 415

CHÂTEAUNEUF-DU-PAPE Rouge 2011

Domaine la Barroche

(2 étiquettes très légèrement marquées et 1 avec accroc)

3 Bouteilles | 75 / 90 €

Lot 416

RASTEAU CÔTES-DU-RHÔNE VILLAGES
Rouge 2007

Gourt de Mautens

(quelques très légères marques sur quelques étiquettes sinon parfaites)

6 Bouteilles | 400 / 450 €

Lot 417

RASTEAU CÔTES-DU-RHÔNE VILLAGES
Rouge 2007

Gourt de Mautens

(étiquettes très légèrement marquées à e.t.h
légères sinon belles)

6 Bouteilles | 400 / 450 €

Lot 418

RASTEAU CÔTES-DU-RHÔNE VILLAGES
Rouge 2007

Gourt de Mautens

(étiquettes très légèrement marquées)

6 Bouteilles | 400 / 450 €

Lot 419

CÔTE-RÔTIE LA LANDONNE 2000

Guigal

(étiquette très légèrement marquée)

1 Bouteille | 160 / 175 €

Lot 420

CÔTE-RÔTIE LA MOULINE 1996

Guigal

(e.l.a côté; clm.accroc)

1 Bouteille | 160 / 180 €

Lot 421

CÔTE-RÔTIE LA MOULINE 1998

Guigal

(étiquette très légèrement marquée sinon belle)

1 Bouteille | 240 / 270 €

Lot 422

CÔTE-RÔTIE LA TURQUE 1999

Guigal

(étiquette très légèrement marquée + accrcr sinon parfaite)

1 Bouteille | 400 / 450 €

Lot 418



Lot 426

HERMITAGE LA CHAPELLE 1988
Paul Jaboulet-Aîné
(e.t.h à e.l.a; c.l.s)

1 Jéroboam | 500 / 550 €

Lot 427

HERMITAGE LA CHAPELLE 1988
Paul Jaboulet-Aîné
(e.t.h)

6 Bouteilles | 600 / 660 €

Lot 428

HERMITAGE LA CHAPELLE 1988
Paul Jaboulet-Aîné
(e.t.h dont 1 e.l.a)

3 Bouteilles | 300 / 330 €

Lot 429

HERMITAGE LA CHAPELLE 1989
Paul Jaboulet-Aîné
(e.t.h légères à e.t.h dont 1 avec accroc)

3 Bouteilles | 570 / 630 €

Lot 430

HERMITAGE LA CHAPELLE 1990
Paul Jaboulet-Aîné
(2 étiquettes très légèrement marquées sinon parfaites)

6 Bouteilles | 2000 / 2200 €

Lot 431

HERMITAGE LA CHAPELLE 1990
Paul Jaboulet-Aîné
(2 étiquettes avec 1 très légère marques sinon parfaites)

3 Bouteilles | 1000 / 1100 €

Lot 423

HERMITAGE LA CHAPELLE 1983
Paul Jaboulet-Aîné
(3,3 cm ou mieux; e.t.h dont 2 e.a)

6 Bouteilles | 660 / 720 €

Lot 424

HERMITAGE LA CHAPELLE 1985
Paul Jaboulet-Aîné
(e.t.h à e.t.h fortes)

6 Bouteilles | 720 / 780 €

Lot 425

HERMITAGE LA CHAPELLE 1985
Paul Jaboulet-Aîné
(e.t.h à e.t.h fortes; 2 collerettes Jaboulet abîmées)

3 Bouteilles | 360 / 390 €

Lot 422



Lot 432

HERMITAGE LA CHAPELLE 1990

Paul Jaboulet-Aîné

(1 à 2,8 cm; 1 e.l.s et 2 e.a)

3 Bouteilles | 1000 / 1100 €



Lot 426

Lot 430



Lot 433

HERMITAGE LA CHAPELLE 1991

Paul Jaboulet-Aîné

(quelques marques étiquettes sinon belles)

3 Bouteilles | 420 / 450 €

Lot 434

HERMITAGE LA CHAPELLE 1998

Paul Jaboulet-Aîné

(e.t.h dont 3 e.l.a)

6 Bouteilles | 550 / 600 €

Lot 435

CORNAS VIEILLES VIGNES 2011

Tardieu-Laurent

6 Bouteilles | 180 / 200 €

Lot 436

CORNAS VIEILLES VIGNES 2011

Tardieu-Laurent

6 Bouteilles | 180 / 200 €

*Lot 437

CHABLIS CLOS (Grand Cru) 2016

Domaine Raveneau

6 Bouteilles | 2700 / 3000 €

*Lot 438

CHABLIS BUTTEAUX (1° Cru) 2016

Domaine Raveneau

6 Bouteilles | 720 / 780 €

Lot 437



***Lot 439**

CHABLIS MONTS MAINS (1° Cru) 2016
Domaine Raveneau

6 Bouteilles | 780 / 800 €

Lot 440

CHÂTEAU PICHON LONGUEVILLE
COMTESSE LALANDE 1988
GCC2 Pauillac

(étiquettes légèrement marquées; 1 c.a bas de jupe; 2 capsules bombées dont 1 légèrement)

3 Bouteilles | 240 / 270 €

Lot 441

CHÂTEAU PRIEURE LICHINE 1997
GCC4 Margaux
(Caisse Bois d'origine sans pavillon supérieur)
(1 e.a lisible)

6 Magnums | 300 / 330 €

Lot 442

CHÂTEAU PRIEURE LICHINE 1997
GCC4 Margaux
(Caisse Bois d'origine sans pavillon supérieur)
(1 B.G; 1 pli étiquette sinon belle; quelques c.l.s)

12 Bouteilles | 270 / 300 €

Lot 443

CLOS DE VOUGEOT (Grand Cru) 1952
Château de la Tour
(1 à 5,5 cm; 1 à 6,6 cm et 1 à 7,4 cm; e.t.h à e.a lisibles; clm.s lisibles; 2 c.l.s et 1 c.s à c.l.a estampées Morin)

3 Bouteilles | 350 / 400 €

Lot 444

CLOS DE VOUGEOT (Grand Cru) 1955
Château de la Tour
(1 à 7,3 cm; 2 à 7,6 cm et 1 à 8 cm; e.t.h dont 2 e.l.a lisibles; clm.s lisibles; c.l.s à c.s dont 2 c.a estampées Morin)

4 Bouteilles | 350 / 400 €

Lot 445

CHAMPAGNE COMTES DE CHAMPAGNE
2006
Taittinger
(e.l.s + accrocs sinon belle)

1 Bouteille | 80 / 90 €

Lot 446

CÔTE-RÔTIE LA LANDONNE 1989
Guigal
(étiquettes très légèrement marquées avec 1 accroc sur chaque; 1 c.l.a bas de jupe)

2 Bouteilles | 950 / 1050 €



Lot443

Lot 446



Lot 447 Lot Panaché (MixedLot)

CÔTE-RÔTIE BRUNE ET BLONDE 1983

1 Bouteille
Guigal
(4,2 cm; étiquette très légèrement marquée; clm.a)

CÔTE-RÔTIE BRUNE ET BLONDE 1989

3 Bouteilles
Guigal
(2 étiquettes très légèrement marquées)

CÔTE-RÔTIE BRUNE ET BLONDE 1998

1 Bouteille
Guigal
(étiquette très légèrement marquée)

CÔTE-RÔTIE 1989

1 Bouteille
Edmond Duclaux
(étiquette très légèrement marquée; clm.accroc)

6 Bouteilles | 180 / 200 €

Lot 448 Lot Panaché (MixedLot)

HERMITAGE CHANTE-ALOUETTE Blanc 2007

2 Bouteilles
Chapoutier

SAINT-JOSEPH Blanc 2012

4 Bouteilles
Guigal

6 Bouteilles | 100 / 120 €

Lot 449

BONNEZEAUX 2003

René Renou

6 Bouteilles de 50 cl | 80 / 100 €

Lot 450

BONNEZEAUX 2003

René Renou

6 Bouteilles de 50 cl | 80 / 100 €

Lot 451 Lot Panaché (MixedLot)

MERCUREY DOMAINE LEVERT-BARAULT Rouge 1994

3 Bouteilles
Pardon & Fils
(e.t.h à e.l.a; clm.s)

ALOXE-CORTON Rouge 1983

3 Bouteilles
Paul Reitz
(e.t.h avec quelques accrocs; clm.s à clm.accrocs)

MERCUREY Rouge 1982

3 Bouteilles
Victor Bérard
(3 cm ou mieux; e.t.h légères)

9 Bouteilles | 90 / 100 €

Lot 452 Lot Panaché (MixedLot)

RIESLING BRAND VENDANGE TARDIVE 2004

1 Bouteille
Zind-Humbrecht

RIESLING BRAND VENDANGE TARDIVE 1990

1 Bouteille
Zind-Humbrecht
(étiquette très légèrement marquée)

GEWURZTRAMINER RANGEN DE THANN CLOS ST URBAIN VENDANGE TARDIVE 2006

1 Bouteille
Zind-Humbrecht
(e.l.s à e.l.a)

3 Bouteilles | 150 / 180 €

Lot 453 Lot Panaché (MixedLot)

CHÂTEAU LA DOMINIQUE 1995

1 Bouteille
GCC Saint-Emilion

CHÂTEAU LA DOMINIQUE 1996

1 Bouteille
GCC Saint-Emilion

CHÂTEAU LA DOMINIQUE 2001

2 Bouteilles
GCC Saint-Emilion
(1 accroc sur 1 étiquette)

CHÂTEAU LA DOMINIQUE 2007

2 Bouteilles
GCC Saint-Emilion

6 Bouteilles | 150 / 180 €

Lot 454 Lot Panaché (MixedLot)

CHÂTEAU FERRIERE 1975

1 Bouteille
GCC3 Margaux
(e.t.h à e.l.a; c.l.s)

CHÂTEAU PRIEURE LICHINE 1975

1 Bouteille
GCC4 Margaux
(B.G; e.t.h à e.l.a; c.s à c.a)

CHÂTEAU MOUTON BARONNE PHILIPPE 1975

2 Bouteilles
GCC5 Pauillac
(T.L.B; e.t.h dont 1 e.l.a; c.s)

CHÂTEAU GRAND-PUY-LACOSTE 1975

1 Bouteille
GCC5 Pauillac
(T.L.B+; e.q.i; c.l.s)

CHÂTEAU GRAND-PUY-LACOSTE 1981

1 Bouteille
GCC5 Pauillac
(T.L.B; e.t.h légères; c.l.s)

CHÂTEAU CLERC MILON 1990

1 Bouteille
GCC5 Pauillac
(B.G; e.t.h)

CHÂTEAU ROCHEBELLE 1996

1 Bouteille
Saint-Emilion Grand Cru

CHÂTEAU LA LOUVIERE Rouge 2000

1 Bouteille
Pessac-Léognan
(étiquette très légèrement marquée)

9 Bouteilles | 200 / 240 €

Lot 455 Lot Panaché (MixedLot)

**LATRICIERES-CHAMBERTIN (Grand Cru)
1981**

1 Bouteille
Domaine Ponsot
(3,8 cm; e.t.h abîmée; c.l.s)

**LATRICIERES-CHAMBERTIN (Grand Cru)
1983**

2 Bouteilles
Domaine Ponsot
(e.t.h à e.l.a et 1 e.a; c.l.s)

**LATRICIERES-CHAMBERTIN (Grand Cru)
1986**

1 Bouteille
Domaine Ponsot
(3,4 cm; e.t.h; c.l.s)

**LATRICIERES-CHAMBERTIN (Grand Cru)
1989**

1 Bouteille
Domaine Ponsot
(e.t.h + accrocs; c.l.s)

5 Bouteilles | 1500 / 1800 €

Lot 455



Lot 456 Lot Panaché (MixedLot)

GEVREY-CHAMBERTIN 2002

4 Bouteilles
Jean & Jean-Louis Trapet

**GEVREY-CHAMBERTIN 1^{er} CRU ALEA
2010**

2 Bouteilles
Jean & Jean-Louis Trapet
(étiquettes légèrement marquées dont 2 avec
accrocs légers)

6 Bouteilles | 240 / 280 €

Lot 457 Lot Panaché (MixedLot)

**VOLNAY-SANTENOTS-DU-MILIEU (1^o Cru)
1995**

2 Bouteilles
Comtes Lafon
(e.l.s dont 1 e.l.a)

**VOLNAY-SANTENOTS-DU MILIEU (1^o Cru)
1998**

2 Bouteilles
Comtes Lafon
(e.l.s à e.l.a)

**VOLNAY SANTENOTS-DU-MILIEU (1^o Cru)
2001**

2 Bouteilles
Comtes Lafon
(étiquettes très légèrement marquées)

6 Bouteilles | 360 / 400 €

Lot 458 Lot Panaché (MixedLot)

**GEVREY-CHAMBERTIN VIEILLES VIGNES
1993**

2 Bouteilles
Geantet-Pansiot
(étiquettes très légèrement marquées avec accrocs
sinon belles)

**GEVREY-CHAMBERTIN VIEILLES VIGNES
1999**

3 Bouteilles

Geantet-Pansiot

(étiquettes très légèrement marquées dont 1 e.l.a)

**CHAMBOLLE-MUSIGNY VIEILLES VIGNES
1999**

1 Bouteille

Geantet-Pansiot

6 Bouteilles | 270 / 300 €

Lot 459 Lot Panaché (MixedLot)

ALOXE-CORTON Rouge 1983

1 Bouteille

Dubreuil-Fontaine

(e.t.h à e.a; c.m.a; c.l.a)

POMMARD-EPENOTS (1° Cru) 1990

1 Bouteille

Dubreuil-Fontaine

(e.l.a; c.l.s)

VOLNAY 1990

1 Bouteille

Dubreuil-Fontaine

(e.t.h à e.l.a; c.m.s; c.l.s)

BEAUNE MONTREVENOTS (1° Cru) 1998

1 Bouteille

Dubreuil-Fontaine

(e.l.a sinon belle)

**PERNAND ILE DES VERGELESSES Rouge
2003**

2 Bouteilles

Dubreuil-Fontaine

6 Bouteilles | 120 / 140 €

Lot 460 Lot Panaché (MixedLot)

**GEVREY-CHAMBERTIN
LES CHERBAUDES (1° Cru) 2009**

4 Bouteilles

Domaine Louis Boillot

Lot 462



**GEVREY-CHAMBERTIN LES EVOCELLES
2009**

2 Bouteilles

Domaine Louis Boillot

6 Bouteilles | 280 / 320 €

Lot 461 Lot Panaché (MixedLot)

**CORTON-CHARLEMAGNE (Grand Cru)
2003**

1 Bouteille

Domaine Follin-Arbelet

**CORTON-CHARLEMAGNE (Grand Cru)
2005**

1 Bouteille

Domaine Follin-Arbelet

**CORTON-CHARLEMAGNE (Grand Cru)
2011**

1 Bouteille

Domaine de Montille

3 Bouteilles | 240 / 270 €

Lot 462 Lot Panaché (MixedLot)

MEURSAULT-PERRIERES (1° Cru) 2003

1 Bouteille

Comtes Lafon

**MEURSAULT-GENEVRIERES (1° Cru)
2003**

1 Bouteille

Comtes Lafon

**PULIGNY-MONTRACHET CHAMPGAIN
(1° Cru) 2004**

1 Bouteille

Comtes Lafon

(léger accroc étiquette sinon belle)

3 Bouteilles | 340 / 380 €

Lot 463 Lot Panaché (MixedLot)

**PULIGNY-MONTRACHET
LES COMBETTES (1° Cru) 1999**

1 Bouteille

Jacques Prieur

(e.a)

**PULIGNY-MONTRACHET
LES COMBETTES (1° Cru) 2005**

1 Bouteille

Jacques Prieur

**PULIGNY-MONTRACHET LE CAILLERET
(1° Cru) 2008**

1 Bouteille

Domaine de Montille

**PERNAND-VERGELESSES
CLOS BERTHET Blanc (1° Cru) 2008**

1 Bouteille

Dubreuil-Fontaine

**MEURSAULT-GENEVRIERES (1° Cru)
2012**

2 Bouteilles

Michel Bouzereau

6 Bouteilles | 240 / 270 €

Lot 464 Lot Panaché (MixedLot)

CHEVALIER-MONTRACHET (Grand Cru) 1996

1 Bouteille
Bouchard Père & Fils
(étiquette très légèrement marquée; c.l.s)

CHEVALIER-MONTRACHET (Grand Cru) 2006

1 Bouteille
Domaine Leflaive
(étiquette très légèrement marquée sinon parfaite)

2 Bouteilles | 450 / 500 €

Lot 465 Lot Panaché (MixedLot)

CHEVALIER-MONTRACHET (Grand Cru) 2001

1 Bouteille
Domaine Michel Niellon
(e.l.a sinon belle)

CHEVALIER-MONTRACHET (Grand Cru) 2006

1 Bouteille
Domaine Michel Niellon

2 Bouteilles | 400 / 450 €

Lot 466

CHÂTEAUNEUF-DU-PAPE Rouge 2010

Domaine du Vieux Télégraphe
(1 e.l.a)

3 Bouteilles | 160 / 180 €

Lot 467

CÔTE-RÔTIE LA LANDONNE 2002

Guigal
(clm.accroc sinon belle)

1 Bouteille | 135 / 150 €

Lot 468 Lot Panaché (MixedLot)

CHÂTEAUNEUF-DU-PAPE Rouge 2001

1 Bouteille
Château de Beaucastel
(étiquette très légèrement marquée; c.l.s)

CHÂTEAUNEUF-DU-PAPE Rouge 2003

4 Bouteilles
Château de Beaucastel
(e.t dont 1 e.l.a; clm.s)

CHÂTEAUNEUF-DU-PAPE Rouge 2005

1 Bouteille
Château de Beaucastel
(e.t légèrement; quelques marques collerette)

6 Bouteilles | 300 / 360 €

Lot 469 Lot Panaché (MixedLot)

CHÂTEAUNEUF-DU-PAPE

CUVEE ETIENNE GONNET Rouge 1999

2 Bouteilles
Domaine Font de Michelle
(1 accroc 1 étiquette)

CHÂTEAUNEUF-DU-PAPE Rouge 2007

2 Bouteilles
Domaine de la Vieille Julienne



Lot 464

CHÂTEAUNEUF-DU-PAPE RESERVE AUGUSTE FAVIER Rouge 2004

1 Bouteille
Domaine Saint-Préfert

CHÂTEAUNEUF-DU-PAPE COLLECTION CHARLES GIRAUD Rouge 2005

1 Bouteille
Domaine Saint-Préfert

6 Bouteilles | 225 / 250 €

Lot 470 Lot Panaché (MixedLot)

CHÂTEAUNEUF-DU-PAPE Rouge 1995

1 Bouteille
Bosquet des Papes
(c.l.a)

CHÂTEAUNEUF-DU-PAPE Rouge 1999

3 Bouteilles
Domaine la Roquette
(1 e.l.a)

CHÂTEAUNEUF-DU-PAPE Rouge 2000

1 Bouteille
Jean & Jean-Paul Versino

CHÂTEAUNEUF-DU-PAPE Rouge 2005

1 Bouteille
Jean & Jean-Paul Versino

6 Bouteilles | 180 / 210 €

Lot 471 Lot Panaché (MixedLot)

CÔTE-RÔTIE 1990

1 Bouteille
Bernard Burgaud

HERMITAGE LES BESSARDS Rouge 1990

1 Bouteille
Delas
(e.a)

HERMITAGE CUVÉE MARQUISE DE LA TOURETTE Rouge 1991

1 Bouteille
Delas

HERMITAGE Rouge 1998

2 Bouteilles
Domaine du Colombier
(1 e.l.a et 1 e.a)

CHÂTEAUNEUF-DU-PAPE
CUVEE DES CADETTES Rouge 2005

1 Bouteille
Château la Nerthe

6 Bouteilles | 240 / 280 €

Lot 472 Lot Panaché (MixedLot)

HERMITAGE Rouge 1989

4 Bouteilles
Guigal
(accroc sur 1 étiquette)

HERMITAGE Rouge 1990

2 Bouteilles
Guigal

6 Bouteilles | 240 / 280 €

Lot 473

CHÂTEAUNEUF-DU-PAPE
VIEILLES VIGNES Blanc 2009

Château de Beaucastel

6 Bouteilles | 660 / 720 €

Lot 474 Lot Panaché (MixedLot)

BONNEZEAUX 1985

3 Bouteilles
Château de Fesles
(1 à 4,5 cm; e.t.h à e.l.a; c.l.s)

BLANC DE POUILLY-FUME SILEX 1993

1 Bouteille
Didier Dagueneau
(e.l.s à e.l.a; contre-étiquette abîmée)

CÔTEAUX DU LAYON 1964

1 Bouteille
Château du Breuil
(e.t.h à e.a; c.a au sommet)

SAVENNIERES TRIE SPECIALE 2000

1 Bouteille
Domaine des Baumard
(e.l.s + accroc)

6 Bouteilles | 200 / 240 €

Lot 475 Lot Panaché (MixedLot)

BONNEZEAUX LA CHAPELLE 1988

2 Bouteilles
Château de Fesles
(e.t.h fortes; c.l.s)

BONNEZEAUX LA CHAPELLE 1989

2 Bouteilles
Château de Fesles
(e.l.s à e.l.a)

SAVENNIERES LES VIEUX CLOS 2010

2 Bouteilles
Nicolas Joly
(quelques accroc étiquettes)

6 Bouteilles | 150 / 180 €

Lot 476

CHÂTEAU GISOURS 2009

GCC3 Margaux
(1 étiquette très légèrement marquée sinon parfaite)

6 Bouteilles | 330 / 380 €

Lot 477

CHÂTEAU MONTROSE 2004

GCC2 Saint-Estèphe
(1 légère marque sur 1 étiquette sinon état parfait)

6 Bouteilles | 330 / 380 €

Lot 478

CHÂTEAU PONTET CANET 2004

GCC5 Pauillac
(étiquettes très légèrement marquées sinon parfaites)

3 Bouteilles | 135 / 165 €

Lot 479

CHÂTEAU PONTET CANET 2008

GCC5 Pauillac
(1 étiquette avec 1 légère marque)

4 Bouteilles | 240 / 270 €



Lot 473

Lot 480



Lot 480

CHÂTEAU TROPLONG MONDOT 1998
GCC Saint-Émilion

4 Bouteilles | 220 / 240 €

Lot 481 Lot Panaché (MixedLot)

COTES DU ROUSSILLON
VILLAGES LA MUNTADA 2003

1 Bouteille
Gauby
(B.G; e.t.h; s.c)

COTES DU ROUSSILLON
VILLAGES LA MUNTADA 2005

1 Bouteille
Gauby
(B.G; e.l.s)

COTES DU ROUSSILLON
VILLAGES LA MUNTADA 2006

1 Bouteille
Gauby
(e.l.s à e.l.a)

Lot 488



COTES DU ROUSSILLON
VILLAGES LA MUNTADA 2011

1 Bouteille
Gauby
(e.l.s)

4 Bouteilles | 200 / 225 €

Lot 482 Lot Panaché (MixedLot)

CÔTES DE PROVENCE "GARRUS" Rosé
2013

1 Bouteille
Château d' Esclans

GEWURZTRAMINER
VENDANGES TARDIVES 1983

1 Bouteille
Hugel
(3,5 cm; e.t.h à e.l.a; c.m.s; c.s + s.c.a)

GEWURZTRAMINER
SELECTION DE GRAINS NOBLES 1989

1 Bouteille
Hugel
(e.l.a; c.s)

3 Bouteilles | 140 / 160 €

Lot 483

CHÂTEAU D'YQUEM 1993

C1 Supérieur Sauternes
(1 B.G- et 1 T.L.B+; e.t.h; c.l.s dont 1 c.l.a bas de jupe)

2 Bouteilles | 330 / 360 €

Lot 484 Lot Panaché (MixedLot)

CÔTE-RÔTIE MAISON ROUGE 2005

1 Bouteille
Duclaux

CÔTE-RÔTIE CÔTE BRUNE 2013

1 Bouteille
Rostaing

2 Bouteilles | 150 / 165 €

Lot 485

CHÂTEAU LA TOUR HAUT-BRION 1999

CC Graves
(Caisse Bois d'origine filmée avant expertise)

12 Bouteilles | 540 / 600 €

Lot 486**CHÂTEAU RIEUSSEC 2003**

C1 Sauternes
 (quelques étiquettes très légèrement marquées
 dont 1 e.l.s)

6 Bouteilles | **240 / 270 €**

Lot 487 Lot Panaché (MixedLot)**BEAUNE CLOS DES MOUCHES Blanc
(1° Cru) 1983**

1 Bouteille
 Joseph Drouhin
 (3,5 cm; étiquette très légèrement marquée sinon
 belle)

**MONTLOUIS LES PETITS BOULAY
Grande Réserve Tris 1990**

2 Bouteilles
 Domaine Delétang
 (1 c.s)

BONNEZEAUX TRI DE VENDANGE 1996

3 Bouteilles
 Domaine Renou
 (2 étiquettes avec accroc)

6 Bouteilles | **150 / 180 €**

Lot 488 Lot Panaché (MixedLot)**CHÂTEAUNEUF-DU-PAPE BOISRENARD
Rouge 1998**

2 Bouteilles
 Paul Coulon
 (1 e.l.s; 2 contre-étiquettes abîmées)

**CHÂTEAUNEUF-DU-PAPE CHAUPIN
Rouge 1998**

1 Bouteille
 La Janasse

**CHÂTEAUNEUF-DU-PAPE
VIEILLES VIGNES Rouge 1998**

1 Bouteille
 La Janasse

4 Bouteilles | **180 / 200 €**

Lot 489 Lot Panaché (MixedLot)**GRAN CORONAS MAS LA PLANA
GRAN RESERVA 1989**

1 Bouteille
 Torres (Espagne)

**GRAN CORONAS MAS LA PLANA
GRAN RESERVA 1990**

1 Bouteille
 Torres (Espagne)

2 Bouteilles | **100 / 120 €**

Lot 490 Lot Panaché (MixedLot)**CHÂTEAU SOCIANDO MALLET 1994**

6 Bouteilles
 Haut-Médoc
 (B.G ou mieux; quelques étiquettes très légèrement
 marquées)

CHÂTEAU SOCIANDO MALLET 2005

3 Bouteilles
 Haut-Médoc
 (1 étiquette très légèrement marquée sinon belle)

9 Bouteilles | **225 / 250 €**

Lot 491**CHÂTEAU D'YQUEM 1999**

C1 Supérieur Sauternes

2 Bouteilles | **320 / 360 €**

Lot 492**NUITS-SAINT-GEORGES 2009**

Chanson

6 Bouteilles | **180 / 200 €**

Lot 493 Lot Panaché (MixedLot)**PERNAND-VERGELESSES
SOUS FRETILLE Blanc (1° Cru) 2008**

4 Bouteilles
 Domaine des Terregelesses

Lot 491**PERNAND-VERGELESSES
SOUS FRETILLE Blanc (1° Cru) 2009**

1 Bouteille
 Domaine des Terregelesses
 (e.l.a côté sinon belle)

**CORTON-CHARLEMAGNE (Grand Cru)
2010**

1 Bouteille
 Domaine Françoise André

6 Bouteilles | **180 / 200 €**

Lot 494**CHÂTEAU D'YQUEM 1987**

C1 Supérieur Sauternes
 (B.G-; e.l.s sinon belle)

1 Bouteille | **180 / 200 €**

Lot 495

CHÂTEAU DE RAYNE-VIGNEAU 1957

C1 Sauternes
(Caisse Bois d'origine sale et abîmée sans pavillon supérieur)
(4 T.L.B ou mieux, 3 H.E à H.E+ et 5 M.E à M.E+ ; c.l.s à c.s)

12 Bouteilles | 1100 / 1200 €

Lot 496

CHÂTEAU D'YQUEM 1986

C1 Supérieur Sauternes
(1 T.L.B+ et 1 H.E+ ; 1 e.t.h et 1 e.t.h fortes ; c.s à c.l.a par adhésifs)

3 Bouteilles | 560 / 600 €

Lot 497

CHÂTEAU D'YQUEM 1987

C1 Supérieur Sauternes
(1 B.G et 2 T.L.B+ ; 2 e.l.s et 1 e.t.h ; 2 c.l.s et 1 c.a + s.c.a voire suintante)

3 Bouteilles | 460 / 520 €

Lot 498

ARMAGNAC HORS D'AGE BERNARD VII NM

Ducastaing
(Etuis individuels)

3 Bouteilles | 150 / 180 €

Lot 499

PETRUS 1986

Pomerol
(B.G- ; e.t.h Import U.S.A ; c.l.a au sommet)

1 Bouteille | 1200 / 1300 €

Lot 500

PETRUS 1986

Pomerol
(T.L.B ; e.t.h + accrocs à e.l.a Import U.S.A)

1 Bouteille | 1200 / 1300 €

Lot 496



Lot 501

CHÂTEAU D'YQUEM 1975

C1 Supérieur Sauternes
(H.E+ ; e.t ; c.l.s)

1 Bouteille | 360 / 400 €

Lot 502 Lot Panaché (Mixed Lot)

COGNAC IMPERIAL NM

1 Bouteille
F. Piercel
(4,8 cm ; e.t.h ; c.s)

CALVADOS VIEILLE RELIQUE NM

1 Bouteille
(4,7 cm ; e.t.a à e.q.i illisible ; c.s)

LIQUEUR BENEDICTINE NM

1 Bouteille
(9,8 cm ; e.l.s à e.l.a ; c.l.s)

3 Bouteilles | 200 / 220 €

Lot 503 Lot Panaché (Mixed Lot)

CHÂTEAU BARET Rouge 2009

1 Bouteille
Pessac-Léognan
(étiquette avec 1 accroc)

CHÂTEAU BARET Rouge 2010

5 Bouteilles
Pessac-Léognan
(4 étiquettes très légèrement marquées et 1 e.t)

6 Bouteilles | 80 / 90 €

Lot 504 Lot Panaché (Mixed Lot)

CHÂTEAU LA TRUFFE 2003

5 Bouteilles
Pomerol
(étiquettes très légèrement marquées dont 1 avec accroc)

CÔTEAUX D'AIX Rouge 2007

1 Bouteille
Château Vignelaure

6 Bouteilles | 120 / 140 €

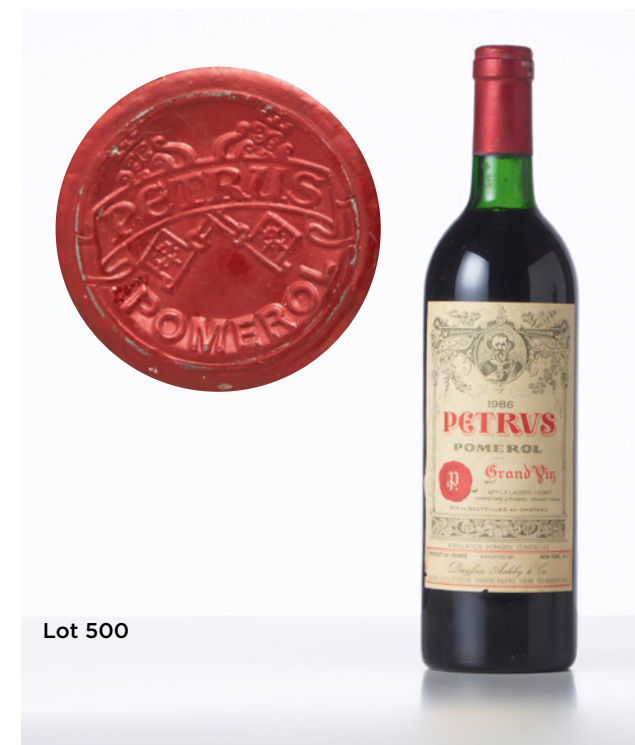

Lot 500

Lot 509**Lot 505****CHÂTEAU LA VIOLETTE 2003**

Pomerol

(2 étiquettes très légèrement marquées et 1 e.t.h)

12 Bouteilles | **330 / 360 €****Lot 506****CHÂTEAU LA VIOLETTE 2005**

Pomerol

(2 e.t.h à e.a)

6 Bouteilles | **240 / 270 €****Lot 507****CHÂTEAU LA VIOLETTE 2005**

Pomerol

(quelques marques sur quelques étiquettes sinon parfaites)

12 Bouteilles | **500 / 600 €****Lot 508** Lot Panaché (Mixed Lot)**CHÂTEAU LA VIOLETTE 2005**

4 Bouteilles

Pomerol

(2 étiquettes très légèrement marquées)

FLEUR DES ORMES CUVÉE PRESTIGE**2003**

2 Bouteilles

Lalande de Pomerol

6 Bouteilles | **180 / 210 €****Lot 509****CHÂTEAU L'EVANGILE 1985**

Pomerol

(e.t.h à e.l.a)

1 Bouteille | **140 / 150 €****Lot 510** Lot Panaché (Mixed Lot)**CHÂTEAU LYNCH BAGES 1986**

2 Bouteilles

GCC5 Pauillac

(e.t.h dont 1 e.t.a)

CHÂTEAU RAUZAN GASSIES 1983

1 Bouteille

GCC2 Margaux

(e.l.s à e.l.a)

3 Bouteilles | **225 / 250 €****Lot 511** Lot Panaché (Mixed Lot)**CHÂTEAU MILLE ROSES 2009**

3 Bouteilles

Haut-Médoc

(quelques très légères marques étiquettes sinon parfaites)

CHÂTEAU MILLE ROSES 2010

3 Bouteilles

Margaux

(quelques très légères marques étiquettes sinon parfaites)

6 Bouteilles | **80 / 100 €****Lot 512****CHÂTEAU PONTET CANET 2006**

GCC5 Pauillac

(1 étiquette très légèrement marquée et 1 e.l.s; contre-étiquettes sales)

2 Bouteilles | **110 / 120 €****Lot 513** Lot Panaché (Mixed Lot)**CHÂTEAU TAILLEFER 2003**

2 Bouteilles

Pomerol

(e.l.s à e.l.a)

CHÂTEAU TAILLEFER 2005

4 Bouteilles

Pomerol

(e.l.s à e.l.a et 2 e.a)

CHÂTEAU TAILLEFER 2008

5 Bouteilles

Pomerol

(e.l.s à e.l.a)

CLOS DES RELIGIEUSES 2000

1 Bouteille

Puisseguin-Saint-Emilion

12 Bouteilles | **180 / 200 €****Lot 514** Lot Panaché (Mixed Lot)**CHÂTEAU TOUR DESTERMES CUVÉE ALEXAURE 2004**

2 Bouteilles

Saint-Estèphe

CHÂTEAU TOUR DESTERMES CUVÉE ALEXAURE 2007

1 Bouteille

Saint-Estèphe

CHÂTEAU LA LAGUNE 1986

1 Bouteille

GCC3 Haut-Médoc

(T.L.B; e.t.h à e.a)

CHÂTEAU TALBOT 1985

1 Bouteille

GCC4 Saint-Julien

(B.G; e.t.h à e.l.a)

5 Bouteilles | **120 / 140 €**

Lot 515

CHAMPAGNE FLEUR DE PASSION 2007
Diebolt-Vallois

3 Bouteilles | 120 / 150 €

Lot 516 Lot Panaché (Mixed Lot)

CHINON CLOS DE LA DIOTERIE 2003

1 Bouteille
Charles Joguet
(e.l.s + accrocs)

CHINON LES VARENNES DU GRAND CLOS
2007

5 Bouteilles
Charles Joguet
(étiquettes très légèrement marquées à e.l.a)

6 Bouteilles | 180 / 210 €

Lot 517 Lot Panaché (Mixed Lot)

CHINON CLOS DE LA DIOTERIE 2003

4 Bouteilles
Charles Joguet
(e.l.s + accrocs)

CHINON LES VARENNES DU GRAND CLOS
1997

1 Bouteille
Charles Joguet
(e.t.h à e.l.a)

CHINON LES VARENNES DU GRAND CLOS
2002

1 Bouteille
Charles Joguet
(e.t.h à e.l.a)

6 Bouteilles | 180 / 210 €

Lot 518

CHINON CLOS DE LA DIOTERIE 2007
Charles Joguet
(e.l.s à e.l.a)

6 Bouteilles | 150 / 180 €

Lot 515



Lot 519

CHINON CLOS DU CHÊNE VERT 2006

Charles Joguet
(étiquettes légèrement marquées avec quelques
accrocs; contre-étiquettes également)

6 Bouteilles | 150 / 180 €

Lot 520

CHINON CLOS DU CHÊNE VERT 2007

Charles Joguet
(2 e.l.a, 2 e.a et 2 e.t.h dont 1 e.a et 1 e.t.a)

6 Bouteilles | 150 / 180 €

Lot 521

SANCERRE CLOS LA NEORE 2003

Edmond Vatan
(5 à 5 cm et 1 à 5,3 cm; e.t.h à e.a; c.s + s.c.a?)

6 Bouteilles | 300 / 360 €

Lot 522 Lot Panaché (Mixed Lot)

SANCERRE BELLE DAME Rouge 2009

3 Bouteilles
Domaine Vacheron
(étiquettes très légèrement marquées)

SANCERRE LES ROMAINS Blanc 2012

2 Bouteilles
Domaine Vacheron
(étiquettes très légèrement marquées)

SANCERRE CLOS LA NEORE 2003

1 Bouteille
Edmond Vatan
(4,7 cm; e.t.h à e.l.a; c.s)

6 Bouteilles | 110 / 120 €

Lot 523

BONNES-MARES (Grand Cru) 2003

Georges Lignier
(e.t.h à e.q.i; 3 clm.a et 3 s.c.m; 1 capsule raccourcie
avec flamme du Domaine)

6 Bouteilles | 250 / 300 €

Lot 524

FORME BOURGUIGNONNE Rouge 2003?

Georges Lignier
(s.e; capsules raccourcies; bouchons avec flamme
du Domaine Lignier)

6 Bouteilles | 180 / 240 €

Lot 525 Lot Panaché (Mixed Lot)

BONNES-MARES (Grand Cru) ?

2 Bouteilles
Georges Lignier
(e.t.a décollées; s.c.m ou illisibles)

CLOS DE LA ROCHE (Grand Cru) ?

1 Bouteille
Georges Lignier
(e.t.a; s.c.m; 1 jupe raccourcie pour identification
sans réussite)

CLOS SAINT-DENIS (Grand Cru) 2003

3 Bouteilles
Georges Lignier
(e.t.a à e.q.i; 1 clm.a illisible et 2 s.c.m)

6 Bouteilles | 250 / 300 €

Lot 521



Lot 526 Lot Panaché (Mixed Lot)

BONNES-MARES (Grand Cru) 1996

2 Bouteilles
Fougeray de Beauclair
(1 e.t.a; clm.a)

BONNES-MARES (Grand Cru) 2002

4 Bouteilles
Fougeray de Beauclair
(e.t.h dont 2 e.t.a; 2 clm.a)

6 Bouteilles | 450 / 500 €

Lot 527

BONNES-MARES (Grand Cru) 1999

Fougeray de Beauclair
(e.t.h; clm.s)

3 Bouteilles | 240 / 270 €

Lot 528 Lot Panaché (Mixed Lot)

BONNES-MARES (Grand Cru) 2001

2 Bouteilles
Fougeray de Beauclair
(e.t.h à e.l.a; clm.s)

BONNES-MARES (Grand Cru) 2002

2 Bouteilles
Fougeray de Beauclair
(e.t.h dont 1 e.t.h fortes; clm.s)

BONNES-MARES (Grand Cru) 2005

2 Bouteilles
Fougeray de Beauclair
(e.l.s; quelques marques collerettes)

6 Bouteilles | 420 / 480 €

Lot 529

BONNES-MARES (Grand Cru) 2005

Fougeray de Beauclair
(2 e.l.a sinon belle)

3 Bouteilles | 270 / 300 €

Lot 530

BONNES-MARES (Grand Cru) 2008

Fougeray de Beauclair

3 Bouteilles | 210 / 240 €

Lot 531

BONNES-MARES (Grand Cru) 2011

Fougeray de Beauclair

3 Bouteilles | 210 / 240 €

Lot 532

BONNES-MARES (Grand Cru) 2014

Fougeray de Beauclair

3 Bouteilles | 210 / 240 €

Lot 533

BONNES-MARES (Grand Cru) 2015

Fougeray de Beauclair

6 Bouteilles | 550 / 600 €



Lot 527

Lot 533**Lot 534** Lot Panaché (Mixed Lot)**BONNES-MARES (Grand Cru) 2001**

1 Bouteille
Fougeray de Beauclair
(e.t.a; clm.s)

BONNES-MARES (Grand Cru) 2013

2 Bouteilles
Fougeray de Beauclair

3 Bouteilles | 210 / 240 €

Lot 535 Lot Panaché (Mixed Lot)**BONNES-MARES (Grand Cru) 1999**

1 Bouteille
Fougeray de Beauclair
(clm.a; c.s)

VOSNE-ROMANEE LES BEAUMONTS (1° Cru) 2003

2 Bouteilles
Alain Hudelot-Noellat
(e.t.h à e.l.a; clm.s)

3 Bouteilles | 270 / 300 €

Lot 536**CHAMBERTIN-CLOS DE BEZE (Grand Cru) 1983**

Pierre Gelin
(2,8 cm; e.l.a)

1 Bouteille | 100 / 120 €

Lot 537**CHASSAGNE-MONTRACHET CLOS DE LA BOUDRIOTTE Rouge (1° Cru) 1988**

Domaine Ramonet
(étiquettes en lambeaux; 2 s.c.m et 1 clm.a partiellement lisible)

3 Bouteilles | 150 / 180 €

Lot 538**CLOS DES LAMBRAYS (Grand Cru) 2003**

Domaine des Lambrays
(e.t.h légères à e.t.h dont 1 e.l.a certaines décollées)

6 Bouteilles | 720 / 780 €

Lot 539**CLOS DES LAMBRAYS (Grand Cru) 2003**

Domaine des Lambrays
(e.t.h)

5 Bouteilles | 550 / 600 €

Lot 540**VOSNE-ROMANEE MALCONSORTS**

(1° Cru) 2005

Cave des Cordeliers
(e.t.h légères dont 1 e.l.a)

6 Bouteilles | 420 / 480 €

Lot 541**VOSNE-ROMANEE MALCONSORTS**

(1° Cru) 2005

Cave des Cordeliers
(e.t.h à e.a)

6 Bouteilles | 420 / 480 €



Lot 537

Lot 542

VOSNE-ROMANÉE LES MALCONSORTS

(1° Cru) 2011

Domaine du Clos Frantin (Bichot)

(Caisse Bois d'origine)

6 Bouteilles | 360 / 400 €

Lot 543

VOSNE-ROMANÉE LES MALCONSORTS

(1° Cru) 2015

Domaine du Clos Frantin (Bichot)

(quelques étiquettes légèrement marquées sinon belles)

6 Bouteilles | 450 / 500 €

Lot 544 Lot Panaché (Mixed Lot)

VOSNE-ROMANÉE LES MALCONSORTS

(1° Cru) 2001

2 Bouteilles

Domaine du Clos Frantin (Bichot)

(e.t.h à e.t.a; clm.a)

VOSNE-ROMANÉE LES MALCONSORTS

(1° Cru) 2003

2 Bouteilles

Domaine du Clos Frantin (Bichot)

(e.t.h dont 1 e.a; clm.s dont 1 clm.a)

VOSNE-ROMANÉE LES MALCONSORTS

(1° Cru) 2004

1 Bouteille

Domaine du Clos Frantin (Bichot)

(e.t.h; clm.s)

VOSNE-ROMANÉE LES MALCONSORTS

(1° Cru) 2011

1 Bouteille

Domaine du Clos Frantin (Bichot)

(étiquette très légèrement marquée)

6 Bouteilles | 300 / 360 €

Lot 542



Lot 545 Lot Panaché (Mixed Lot)

VOSNE-ROMANEE LES MALCONSORTS

(1° Cru) ?

4 Bouteilles

Domaine du Clos Frantin (Bichot)

(e.t.h à e.t.a dont 1 illisible; clm.a illisibles)

FORME BOURGUIGNONNE Rouge ?

2 Bouteilles

Georges Lignier

(sédiments d'étiquettes)

6 Bouteilles | 240 / 300 €

Lot 546 Lot Panaché (Mixed Lot)

VOSNE-ROMANEE LES MALCONSORTS

(1° Cru) 1986

1 Bouteille

Domaine du Clos Frantin (Bichot)

(3 cm; e.t.h à e.a; clm.s)

VOSNE-ROMANEE LES MALCONSORTS

(1° Cru) 1999

1 Bouteille

Domaine du Clos Frantin (Bichot)

(e.t.h à e.a; clm.s)

VOSNE-ROMANEE LES MALCONSORTS

(1° Cru) 2002

2 Bouteilles

Domaine du Clos Frantin (Bichot)

(e.t.h à e.t.a; clm.a)

VOSNE-ROMANEE LES MALCONSORTS

(1° Cru) 2003

2 Bouteilles

Domaine du Clos Frantin (Bichot)

(e.t.h à e.a; clm.a)

6 Bouteilles | 420 / 480 €

Lot 547 Lot Panaché (Mixed Lot)

VOSNE-ROMANEE LES MALCONSORTS

(1° Cru) 2004

3 Bouteilles

Domaine du Clos Frantin (Bichot)

(2 e.t.h à e.t.a; clm.s à clm.a)

VOSNE-ROMANEE LES MALCONSORTS

(1° Cru) 2005

1 Bouteille

Domaine du Clos Frantin (Bichot)

(e.t.h à e.l.a; clm.s)

VOSNE-ROMANEE LES MALCONSORTS

(1° Cru) 2006

1 Bouteille

Domaine du Clos Frantin (Bichot)

(e.t.h à e.t.a; clm.s)

VOSNE-ROMANEE LES MALCONSORTS

(1° Cru) 2007

1 Bouteille

Domaine du Clos Frantin (Bichot)

(e.t.h; clm.s)

6 Bouteilles | 380 / 420 €



Lot 548

Lot 550

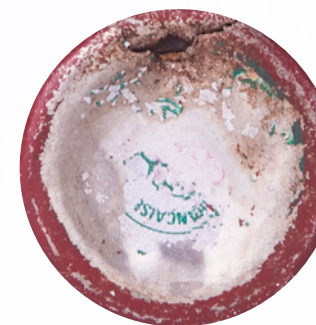

Lot 548 Lot Panaché (Mixed Lot)

VOSNE-ROMANEE MALCONSORTS

(1° Cru) 1997

2 Bouteilles

Domaine Lamarche

(e.t.h à e.a; clm.s)

VOSNE-ROMANEE LES MALCONSORTS

(1° Cru) 2007

1 Bouteille

Domaine Lamarche

(e.t; clm.s)

3 Bouteilles | 300 / 360 €

Lot 549 Lot Panaché (Mixed Lot)

CLOS DE VOUGEOT (Grand Cru) 1972

1 Bouteille

Drouhin-Laroze

(3 cm; e.t.h à e.a; clm.s)

ECHEZEAUX (Grand Cru) 1997

1 Bouteille
Denis Mugneret
(e.t.a)

GRANDS-ECHEZEAUX (Grand Cru) 1986

1 Bouteille
Coquard-Loison-Fleurot
(e.t.h; ctm.s)

3 Bouteilles | 180 / 200 €

Lot 550

**VOSNE-ROMANEE CROS-PARANTOUX
(1° Cru) 1988**

Henri Mayer
(5,7 cm; e.t.h à e.a; ctm.a partiellement lisible;
c.a + s.c.a)

1 Bouteille | 300 / 500 €



Lot 552

Lot 551 Lot Panaché (Mixed Lot)

CLOS DE VOUGEOT (Grand Cru) 1986

2 Bouteilles
André Cathiard
(e.t.h; ctm.s)

CLOS DE VOUGEOT (Grand Cru) 1987

1 Bouteille
André Cathiard
(3 cm; e.t.h à e.a; ctm.s; c.l.s)

3 Bouteilles | 250 / 300 €

Lot 552

**ROMANEE-SAINT-VIVANT (Grand Cru)
1993**

André Cathiard
(e.a; ctm.a)

1 Bouteille | 700 / 800 €

Lot 553

ROMANEE-SAINT-VIVANT (Grand Cru) ?

André Cathiard
(e.a; s.c.m)

1 Bouteille | 500 / 600 €

Lot 554 Lot Panaché (Mixed Lot)

**VOSNE-ROMANEE LES MALCONSORTS
(1° Cru) ?**

1 Bouteille
André Cathiard
(e.t.h; s.c.m)

**VOSNE-ROMANEE LES MALCONSORTS
(1° Cru) ?**

1 Bouteille
Sylvain Cathiard
(e.t à e.a; s.c.m)

2 Bouteilles | 400 / 500 €

Lot 555 Lot Panaché (Mixed Lot)

**VOSNE-ROMANEE LES REIGNOTS
(1° Cru) 1992**

1 Bouteille
Sylvain Cathiard
(e.t.h; ctm.s)

**NUITS-SAINT-GEORGES LES MURGERS
(1° Cru) 1996**

1 Bouteille
Sylvain Cathiard
(étiquette très légèrement marquée)

**VOSNE-ROMANEE LES SUCHOTS (1° Cru)
1990**

1 Bouteille
André Cathiard
(e.t.h à e.q.i; ctm.a)

**VOSNE-ROMANEE LES MALCONSORTS
(1° Cru) 1992**

1 Bouteille
André Cathiard
(e.t.h; ctm.s)

4 Bouteilles | 700 / 800 €

Lot 556

**ROMANEE-SAINT-VIVANT (Grand Cru)
1998**

Sylvain Cathiard
(e.t.h à e.t.a)

1 Bouteille | 600 / 700 €

Lot 557

**ROMANEE-SAINT-VIVANT (Grand Cru)
1998**

Sylvain Cathiard
(e.t + accrocs)

1 Bouteille | 600 / 700 €

Lot 558

ROMANEE-SAINT-VIVANT (Grand Cru) ?

Sylvain Cathiard
(e.t.h à e.l.a; s.c.m; 1996?)

2 Bouteilles | 1600 / 2000 €

Lot 559

**VOSNE-ROMANEE EN ORVEAUX (1° Cru)
1996**

Sylvain Cathiard
(e.t.h; 2 ctm.s et 2 s.c.m supposées identiques)

4 Bouteilles | 700 / 800 €

Lot 558**Lot 560****VOSNE-ROMANEE EN ORVEAUX (1° Cru) 1996**

Sylvain Cathiard
(e.t.h dont 2 e.a; clm.s dont 1 clm.a)

3 Bouteilles | **600 / 660 €**

Lot 561 Lot Panaché (Mixed Lot)**VOSNE-ROMANEE AUX MALCONSORTS (1° Cru) 1998**

2 Bouteilles
Sylvain Cathiard
(e.t.h dont 1 e.a et 1 e.t.a)

VOSNE-ROMANEE LES MALCONSORTS (1° Cru) 1994

1 Bouteille
Sylvain Cathiard
(e.t.h à e.l.a; clm.s)

3 Bouteilles | **600 / 700 €**

Lot 562 Lot Panaché (Mixed Lot)**VOSNE-ROMANEE LES SUCHOTS (1° Cru) 1996**

1 Bouteille
Sylvain Cathiard
(e.t.h à e.a; clm.s)

NUITS-SAINT-GEORGES LES MURGERS (1° Cru) ?

1 Bouteille
Sylvain Cathiard
(e.t.h à e.l.a; s.c.m; 1996?)

CHAMBOLLE-MUSIGNY CLOS DE L'ORME (1° Cru) 1998

1 Bouteille
Sylvain Cathiard
(e.l.s à e.l.a)

3 Bouteilles | **500 / 600 €**

Lot 563 Lot Panaché (Mixed Lot)**CLOS DES LAMBRAYS (Grand Cru) 2004**

1 Bouteille
Domaine des Lambrays
(quelques plis et marques étiquette sinon belle)

CLOS DES LAMBRAYS (Grand Cru) 2011

2 Bouteilles
Domaine des Lambrays
(quelques plis et marques étiquettes sinon belles)

3 Bouteilles | **330 / 360 €**

Lot 564 Lot Panaché (Mixed Lot)**MOREY-SAINT-DENIS LES BLANCHARDS (1° Cru) 2003**

3 Bouteilles
Etienne Cosson
(2 e.t.h à e.t.a)

MOREY-SAINT-DENIS CLOS BAULET (1° Cru) 2003

3 Bouteilles
Etienne Cosson
(étiquettes très légèrement marquées dont 1 e.a)

6 Bouteilles | **280 / 320 €**

Lot 565 Lot Panaché (Mixed Lot)**POMMARD-EPENOTS (1° Cru) 1988**

3 Bouteilles
R. Caillot
(e.l.s à e.a; clm.s à clm.a)

POMMARD-EPENOTS (1° Cru) 2003

8 Bouteilles
R. Caillot
(e.t.h à e.q.i illisibles; clm.a illisibles)

POMMARD CLOS ORGELOT (1° Cru) 2003

1 Bouteille
C. Violot-Guillemard
(e.t.a; clm.s)

12 Bouteilles | **120 / 150 €**

Lot 566 Lot Panaché (Mixed Lot)**BEAUNE CLOS DES MOUCHES Rouge (1° Cru) 2003**

1 Bouteille
Joseph Drouhin
(e.t.h à e.l.a; clm.s)

BEAUNE CLOS DES MOUCHES Rouge (1° Cru) 2003

1 Bouteille
C. Violot-Guillemard
(e.t.h à e.a)

BEAUNE -GREVES VIGNE DE L'ENFANT JESUS Rouge 2002

1 Bouteille
Bouchard Père & Fils
(e.a; clm.s)

BEAUNE-GREVES Rouge (1° Cru) 1985

1 Bouteille
Tollot-Beaut
(e.t.h à e.a; clm.s; c.l.s)

VOLNAY VENDANGES SELECTIONNEES 2003

1 Bouteille
Domaine Lafarge
(e.t.h à e.l.a; clm.s)

VOLNAY CLOS DES CHÊNES (1° Cru) 2003

1 Bouteille
Domaine Lafarge
(e.t.h à e.a; clm.s à clm.a)

6 Bouteilles | **225 / 250 €**

Lot 567 Lot Panaché (Mixed Lot)

CHAMBOLLE-MUSIGNY 1976

1 Bouteille
Montoy
(2,8 cm; e.t.h à e.t.a; ctm.s + accrocs)

CHAMBOLLE-MUSIGNY 1978

1 Bouteille
Coquard & Fleurot
(e.t.h à e.t; ctm.s)

GEVREY-CHAMBERTIN

CLOS SAINT-JACQUES (1° Cru) 1996

1 Bouteille
Dominique Laurent
(3 cm; e.t.a; ctm.a; c.l.s)

NUITS-SAINT-GEORGES

CLOS DE LA MARECHALE (1° Cru) 1998

1 Bouteille
Faiveley
(e.l.s à e.l.a)

MORGON 1999

1 Bouteille
Marcel Lapierre
(étiquette très légèrement marquée; c.a sommet)

GIVRY CLOS JUS (1° Cru) 1999

1 Bouteille
Ragot
(étiquette très légèrement marquée; ctm.s)

6 Bouteilles | 180 / 200 €

Lot 568 Lot Panaché (Mixed Lot)

FLEURIE 1998

2 Bouteilles
Yvon Métras
(e.t.h; 1 c.a)

FLEURIE 2003

3 Bouteilles
Yvon Métras
(étiquettes légèrement marquées)

FLEURIE L'ULTIME 2003

1 Bouteille
Yvon Métras
(c.a)

6 Bouteilles | 300 / 360 €



Lot 568

Lot 569 Lot Panaché (Mixed Lot)

**VOSNE-ROMANEE LES SUCHOTS (1° Cru)
1986**

2 Bouteilles
Confuron-Cotetidot
(4,8 cm sur bouchon ou mieux; e.t.h légères; ctm.s;
c.a + s.c.a)

**MOREY-SAINT-DENIS LES MONTS
LUISSANTS Rouge (1° Cru) 1983**

2 Bouteilles
Pernin-Rossin
(3,5 cm; e.t.h à e.a; ctm.a)

**NUITS-SAINT-GEORGES LA RICHEMONE
(1° Cru) 1986**

1 Bouteille
Pernin-Rossin
(e.t.h; ctm.a; c.l.s)

**VOSNE-ROMANEE LES REIGNIOTS
(1° Cru) 1994**

1 Bouteille
Pernin-Rossin
(e.t.h à e.a; ctm.s)

6 Bouteilles | 225 / 250 €

Lot 570 Lot Panaché (Mixed Lot)

**VOSNE-ROMANEE AUX MALCONSORTS
(1° Cru) 1998**

2 Bouteilles
Sylvain Cathiard
(e.t.h à e.a)

**VOSNE-ROMANEE LES MALCONSORTS
(1° Cru) 1994**

1 Bouteille
Sylvain Cathiard
(e.t.h à e.l.a; ctm.s)

3 Bouteilles | 600 / 700 €

Lot 571 Lot Panaché (Mixed Lot)

POMMARD 2002

1 Bouteille
Château de Pommard

FORME BOURGUIGNONNE Rouge ?

3 Bouteilles
Dominique Laurent
(e.q.i et clm.illisibles; 1 clm. 1985)

FORME BOURGUIGNONNE Rouge ?

1 Bouteille
?
(e.q.i et clm.illisibles; jupe de capsule raccourcie millésime 1985)

GEVREY-CHAMBERTIN

CLOS SAINT-JACQUES (1° Cru) 1993?

1 Bouteille
Domaine G. Bartet
(e.q.i lisible lors de l'expertise en cave mais friable)

6 Bouteilles | 180 / 220 €

Lot 572 Lot Panaché (Mixed Lot)

GEVREY-CHAMBERTIN 1986

4 Bouteilles
Confuron-Cotetidot
(1 à 3,5 cm; e.t.h à e.l.a; clm.s + quelques accrocs)

GEVREY-CHAMBERTIN 1987

2 Bouteilles
Confuron-Cotetidot
(1 e.t.h à e.l.a et 1 s.e; clm.s)

6 Bouteilles | 240 / 270 €

Lot 573 Lot Panaché (Mixed Lot)

VOSNE-ROMANEE LES ROUGES (1° Cru) 1998

1 Bouteille
Dominique Laurent
(e.t.h à e.t.a)

VOSNE-ROMANEE LES CHAUMES (1° Cru) 1998

1 Bouteille
Dominique Laurent
(e.t.h à e.t.a; clm.s)



Lot 574

VOSNE-ROMANEE LES BEAUX MONTS (1° Cru) 1998

1 Bouteille
Dominique Laurent
(e.t.h à e.a; clm.a)

VOSNE-ROMANEE LA CROIX BLANCHE 1998

1 Bouteille
Dominique Laurent
(e.t.h à e.a; clm.a)

VOSNE-ROMANEE LES BEAUX MONTS (1° Cru) 1997

1 Bouteille
Domaine Forey
(e.t.h à e.t.a; clm.a)

NUITS-SAINT-GEORGES CLOS DE LA MARECHALE (1° Cru) ?

1 Bouteille
Faiveley
(e.l.s; s.c.m; c.s)

6 Bouteilles | 280 / 320 €

Lot 574 Lot Panaché (Mixed Lot)

CLOS DES LAMBRAYS (Grand Cru) 1973

1 Bouteille
Domaine des Lambrays
(e.t.h à e.a; clm.a; c.s)

MOREY-SAINT-DENIS CLOS BAULET (1° Cru) 2003

1 Bouteille
Etienne Cosson
(e.a)

MOREY-SAINT-DENIS CLOS SORBES (1° Cru) 2003

4 Bouteilles
Etienne Cosson
(e.t.h à e.a)

6 Bouteilles | 330 / 360 €

Lot 575 Lot Panaché (Mixed Lot)

LATRICIERES-CHAMBERTIN (Grand Cru) 1980

1 Bouteille
Camus
(e.t.h à e.l.a)

CHARMES-CHAMBERTIN (Grand Cru)

1985

2 Bouteilles

Camus

(1 e.l.a et 1 e.t.a; c.a)

FORME BOURGUIGNONNE Rouge 1985

1 Bouteille

Camus

(s.e; clm.a; c.a)

FORME BOURGUIGNONNE Blanc ?

2 Bouteilles

?

(e.q.i illisibles; s.c.m)

6 Bouteilles | 140 / 160 €

Lot 576 Lot Panaché (Mixed Lot)

PULIGNY-MONTRACHET CHAMP CANET
(1° Cru) 2010

3 Bouteilles

Domaine Ramonet

(e.l.s à e.l.a; 1 clm.a et 1 s.c.m)

PULIGNY-MONTRACHET 2010

1 Bouteille

Domaine Ramonet

(e.l.s à e.l.a)

CHASSAGNE-MONTRACHET
BOUDRIOTTE Blanc (1° Cru) ?

1 Bouteille

Domaine Ramonet

(e.t.h à e.a; s.c.m)

CHASSAGNE-MONTRACHET
LES CAILLERETS (1° Cru) 1988

1 Bouteille

Marc Colin

(e.t.h à e.l.a)

6 Bouteilles | 300 / 350 €

Lot 577

CHABLIS L'HOMME MORT (1° Cru) 2010

La Chablisienne

(étiquettes très légèrement marquées dont 2 e.l.a
sinon belles; 1 c.l.s)

6 Bouteilles | 110 / 120 €

Lot 578

CHABLIS L'HOMME MORT (1° Cru) 2014

Domaine de Chantemerle

6 Bouteilles | 100 / 120 €

Lot 579

CHABLIS VAUDESIR (Grand Cru) 2011

Jean-Paul & Benoît Droin

6 Bouteilles | 180 / 210 €

Lot 580

CORTON-CHARLEMAGNE (Grand Cru)
2009

Vincent Girardin

(étiquettes légèrement marquées)

3 Bouteilles | 180 / 210 €

Lot 581 Lot Panaché (Mixed Lot)

CHABLIS MONT DE MILIEU
VIEILLES VIGNES (1° Cru) 2012

4 Bouteilles

Château de Fleys

CHABLIS MONT DE MILIEU (1° Cru) 1991

3 Bouteilles

Règnard

(3 cm ou mieux)

CHABLIS VALMUR (Grand Cru) 1991

1 Bouteille

Règnard

CONDRIEU LA DORIANE 1998

2 Bouteilles

Guigal

(1 étiquette très légèrement marquée et 1 e.t.a;

1 s.c.m)

CONDRIEU 2003

2 Bouteilles

Benetière

(e.t.h à e.l.a)

12 Bouteilles | 270 / 300 €

Lot 582 Lot Panaché (Mixed Lot)

CHABLIS FOURCHAUME (1° Cru) 2014

5 Bouteilles

Domaine de Chantemerle

CHABLIS MOUTONNE (Grand Cru) 2002

1 Bouteille

Long-Depaquit (Bichot)

(e.t.h)

6 Bouteilles | 125 / 135 €

Lot 583 Lot Panaché (Mixed Lot)

CHASSAGNE-MONTRACHET
CLOS DU CAILLERET Blanc (1° Cru) 2009

4 Bouteilles

Vincent Girardin

CHASSAGNE-MONTRACHET
EN VIRONDOT Blanc (1° Cru) 2014

2 Bouteilles

Marc Morey

6 Bouteilles | 240 / 270 €

Lot 584

CHÂTEAUNEUF-DU-PAPE Blanc 2005

Clos des Papes

(Caisse Bois d'origine)

6 Bouteilles | 360 / 420 €

Lot 585

CÔTES-DU-RHÔNE VILLAGES LAUDUN
Blanc 2012

Luc Pélaquié

12 Bouteilles | 100 / 120 €

Lot 586

MORGON 1998

Marcel Lapière

(e.l.s à e.t.h; quelques c.a)

6 Bouteilles | 240 / 300 €

Lot 586



Lot 587 Lot Panaché (Mixed Lot)

MORGON 1999

1 Bouteille
Marcel Lapierre
(e.t.h à e.l.a; c.a)

MORGON 2003

5 Bouteilles
Marcel Lapierre
(étiquettes légèrement marquées; 1 c.a)

6 Bouteilles | **240 / 300 €**

Lot 588 Lot Panaché (Mixed Lot)

MORGON 1998

2 Bouteilles
Marcel Lapierre
(e.t.h à e.a; c.a)

VIN DE TABLE DE FRANCE 2003

1 Bouteille
Marcel Lapierre
(e.t.h légères)

3 Bouteilles | **110 / 120 €**

Lot 589 Lot Panaché (Mixed Lot)

MORGON 2003

5 Bouteilles
Marcel Lapierre
(e.t.h à e.l.s)

VIN DE TABLE DE FRANCE 2003

1 Bouteille
Marcel Lapierre

6 Bouteilles | **225 / 250 €**

Lot 590

MORGON 2005

Marcel Lapierre
(e.l.s dont 2 e.l.a sinon belles: 2 c.l.a)

12 Bouteilles | **450 / 500 €**

Lot 591

MORGON 2009

Marcel Lapierre
(e.l.s à e.l.a dont 1 e.t)

6 Bouteilles | **240 / 280 €**

Lot 592

**CÔTES-DU-RHÔNE LA MEME CEPS
CENTENAIRES 2003**

Domaine Gramenon
(e.t.h + quelques accrocs sinon belles)

6 Bouteilles | **300 / 360 €**

Lot 593

**CÔTES-DU-RHÔNE LA MEME CEPS
CENTENAIRES 2006**

Domaine Gramenon
(e.t.h + quelques accrocs sinon belles)

6 Bouteilles | **240 / 270 €**

Lot 594 Lot Panaché (Mixed Lot)

**CÔTES-DU-RHÔNE LA MEME CEPS
CENTENAIRES 2000**

3 Bouteilles
Domaine Gramenon
(e.t.h à e.l.a)

**CÔTES-DU-RHÔNE LA MEME CEPS
CENTENAIRES 2003**

3 Bouteilles
Domaine Gramenon
(e.t.h légères à e.l.s)

6 Bouteilles | **280 / 320 €**

Lot 595 Lot Panaché (Mixed Lot)

**CÔTES-DU-RHÔNE LA MEME CEPS
CENTENAIRES 2003**

2 Bouteilles
Domaine Gramenon
(e.t.h)

**CÔTES-DU-RHÔNE LA MEME CEPS
CENTENAIRES 2004**

2 Bouteilles
Domaine Gramenon
(1 e.t.h)

**CÔTES-DU-RHÔNE LA MEME CEPS
CENTENAIRES 2005**

2 Bouteilles
Domaine Gramenon
(e.t.h)

6 Bouteilles | **280 / 320 €**

Lot 596 Lot Panaché (Mixed Lot)

**CÔTES-DU-RHÔNE LA MEME CEPS
CENTENAIRES 2000**

2 Bouteilles
Domaine Gramenon
(e.t.h + quelques accrocs sinon belles)

**CÔTES-DU-RHÔNE LA MEME CEPS
CENTENAIRES 2003**

2 Bouteilles
Domaine Gramenon
(e.t.h + quelques accrocs sinon belles)

**CÔTES-DU-RHÔNE LA MEME CEPS
CENTENAIRES 2006**

2 Bouteilles
Domaine Gramenon
(e.t.h + quelques accrocs sinon belles)

6 Bouteilles | **270 / 300 €**

Lot 597 Lot Panaché (Mixed Lot)

**CÔTES-DU-RHÔNE LA MEME CEPS
CENTENAIRES 1999**

2 Bouteilles
Domaine Gramenon
(e.t.h à e.l.a + accrocs)

**CÔTES-DU-RHÔNE LA MEME CEPS
CENTENAIRES 2000**

1 Bouteille
Domaine Gramenon
(e.t.h à e.l.a + accrocs)

CÔTES-DU-RHÔNE A PASCAL S 2003

4 Bouteilles
Domaine Gramenon
(e.t.h à e.l.a + accrocs)

CÔTES-DU-RHÔNE A PASCAL S 2004

4 Bouteilles
Domaine Gramenon
(e.t.h à e.l.a + accrocs)



Lot 594

**CÔTES-DU-RHÔNE VIE ON Y EST Blanc
2000**

1 Bouteille
Domaine Gramenon
(e.t.h à e.l.a + accrocs)

12 Bouteilles | **450 / 500 €**

Lot 598 Lot Panaché (Mixed Lot)

CÔTES-DU-RHÔNE A PASCAL S 2003

2 Bouteilles
Domaine Gramenon
(e.t.h)

CÔTES-DU-RHÔNE A PASCAL S 2004

3 Bouteilles
Domaine Gramenon
(e.t.h)

CÔTES-DU-RHÔNE LA SAGESSE 2004

1 Bouteille
Domaine Gramenon
(e.t.h)

6 Bouteilles | **225 / 250 €**

Lot 599 Lot Panaché (Mixed Lot)

CÔTES-DU-RHÔNE SIERRA DU SUD 2004
1 Bouteille
Domaine Gramenon

CÔTES-DU-RHÔNE SIERRA DU SUD 2006
8 Bouteilles
Domaine Gramenon
(e.t.h dont 2 e.a)

CÔTES-DU-RHÔNE SIERRA DU SUD 2007
3 Bouteilles
Domaine Gramenon
(e.l.s)

12 Bouteilles | 180 / 200 €

Lot 600 Lot Panaché (Mixed Lot)

CÔTES-DU-RHÔNE SIERRA DU SUD 2004
4 Bouteilles
Domaine Gramenon
(étiquettes très légèrement marquées)

CÔTES-DU-RHÔNE SIERRA DU SUD 2006
3 Bouteilles
Domaine Gramenon

CÔTES-DU-RHÔNE SIERRA DU SUD ?
3 Bouteilles
Domaine Gramenon
(e.t.a illisibles)

CÔTES-DU-RHÔNE LES LAURENTIDES
2007
2 Bouteilles
Domaine Gramenon
(e.t.h à e.a)

12 Bouteilles | 180 / 200 €

Lot 601

HERMITAGE Rouge 2000
Bernard Faurie
(étiquettes très légèrement marquées)

6 Bouteilles | 400 / 450 €

Lot 602

HERMITAGE Rouge 2000
Bernard Faurie
(e.t.h à e.t.a; quelques cm.a)

6 Bouteilles | 380 / 420 €

Lot 601



Lot 603

SAINT-JOSEPH LIEU-DIT SAINT-JOSEPH
Rouge 2003
Guigal
(e.t.h à e.t.a; cm.s à cm.a dont 4 s.c.m)

12 Bouteilles | 300 / 360 €

Lot 604

SAINT-JOSEPH Rouge 1999
Bernard Faurie
(e.t.h à e.t.a; cm.s à cm.a)

6 Bouteilles | 120 / 150 €

Lot 605

CHÂTEAUNEUF-DU-PAPE Rouge 2013
Domaine du Vieux Donjon

6 Bouteilles | 150 / 180 €

Lot 606

BANDOL GRANDE RESERVE 2007
Moulin de la Roque
(quelques marques étiquettes et contre-étiquettes
sinon parfaites)

6 Bouteilles | 80 / 100 €

Lot 607

BANDOL Rouge 1998
Château Vannières
(e.t.h à e.l.a; quelques marques capsules sinon
belles)

6 Bouteilles | 120 / 135 €

Lot 608

BANDOL Rouge 1999
Château Vannières
(quelques marques étiquettes et capsules)

6 Bouteilles | 115 / 125 €

Lot 609

CÔTEAUX D'AIX Rouge 2010

Château Vignelaure
(Caisse Bois d'origine)

6 Bouteilles | 100 / 120 €

Lot 610

VIEUX-MARC DES LAMBRAYS 40 ANS D'AGE NM

Héritiers Cosson
(e.t.h légères; clm.a; c.s)

1 Magnum | 300 / 350 €



Lot 610

Lot 611



Lot 611

RADICI TAURASI RISERVA 2001

Mastroberardino
(Caisse Bois d'origine)

6 Bouteilles | 180 / 210 €

Lot 612

VIN DE CONSTANCE 1996

Klein Constantia (Afrique du Sud)
(cire de capsule abîmée)

1 Bouteille de 50 cl | 80 / 90 €

Lot 613 Lot Panaché (Mixed Lot)

CHÂTEAUNEUF-DU-PAPE Rouge 2010

3 Bouteilles
Domaine du Vieux Télégraphe

CHÂTEAUNEUF-DU-PAPE Rouge 2010

3 Bouteilles
Domaine du Vieux Donjon
(1 e.l.a; 2 clm.a)

6 Bouteilles | 270 / 300 €

Lot 614 Lot Panaché (Mixed Lot)

SANCERRE LA GRANDE CHATELAINE Blanc 2010

5 Bouteilles
A. Mellot
(quelques étiquettes très légèrement marquées
sinon parfaites)

VIRE-CLESSE Blanc 1999

1 Bouteille
G. & C. Vergé
(e.a)

6 Bouteilles | 80 / 90 €

Lot 615 Lot Panaché (Mixed Lot)

GIGONDAS 2011

1 Magnum
Domaine du Cayron

GIGONDAS 2013

1 Magnum
Domaine du Cayron

2 Magnums | **60 / 70 €**

Lot 616 Lot Panaché (Mixed Lot)

MORGON VIEILLES VIGNES 1999

3 Bouteilles
Croix de Chèvre
(e.t.h à e.t.a; clm.s à clm.a)

MORGON VIEILLES VIGNES 2000

2 Bouteilles
Croix de Chèvre
(e.t.h à e.t.a; clm.s à clm.a)

MORGON VIEILLES VIGNES 2002

1 Bouteille
Croix de Chèvre
(e.t.h à e.t.a; clm.s à clm.a)

MORGON VIEILLES VIGNES 2003

2 Bouteilles
Croix de Chèvre
(e.t.h à e.t.a; clm.s à clm.a)

MORGON VIEILLES VIGNES 2005

1 Bouteille
Croix de Chèvre
(e.t.h à e.t.a; clm.s à clm.a)

MORGON VIEILLES VIGNES 2009

1 Bouteille
Croix de Chèvre
(e.t.h à e.t.a; clm.s à clm.a)

MORGON VIEILLES VIGNES ?

2 Bouteilles
Croix de Chèvre
(e.t.h à e.q.i)

12 Bouteilles | **80 / 100 €**

Lot 617 Lot Panaché (Mixed Lot)

CHÂTEAU BARET Blanc 2009

2 Bouteilles
Pessac-Léognan

CHÂTEAU BARET Blanc 2011

8 Bouteilles
Pessac-Léognan
(étiquettes très légèrement marquées sinon belles;
quelques marques contre-étiquettes)

CHÂTEAU BARET Blanc 2012

2 Bouteilles
Pessac-Léognan

12 Bouteilles | **100 / 120 €**

Lot 618 Lot Panaché (Mixed Lot)

PALETTE Rouge 1996

5 Bouteilles
Château Simone

PALETTE Rouge 1998

5 Bouteilles
Château Simone

10 Bouteilles | **225 / 250 €**

Lot 619 Lot Panaché (Mixed Lot)

MORGON VIEILLES VIGNES 1999

1 Bouteille
Croix de Chèvre
(étiquette très légèrement marquée; clm.a)

MORGON VIEILLES VIGNES 2003

2 Bouteilles
Croix de Chèvre
(étiquettes légèrement marquées)

MORGON VIEILLES VIGNES 2006

3 Bouteilles
Croix de Chèvre
(e.l.s à e.l.a)

MORGON VIEILLES VIGNES 2009

6 Bouteilles
Croix de Chèvre
(étiquettes très légèrement marquées)

12 Bouteilles | **80 / 100 €**

Lot 620 Lot Panaché (Mixed Lot)

CORSE CALVI Blanc 2010

6 Bouteilles
Clos Culombu

CORSE CALVI Blanc 2013

6 Bouteilles
Clos Culombu

12 Bouteilles | **80 / 100 €**

Lot 621 Lot Panaché (Mixed Lot)

MORGON VIEILLES VIGNES 2001

2 Bouteilles
Croix de Chèvre
(voir photo)

MORGON VIEILLES VIGNES 2003

2 Bouteilles
Croix de Chèvre
(voir photo)

MORGON VIEILLES VIGNES 2006

1 Bouteille
Croix de Chèvre
(voir photo)

MORGON VIEILLES VIGNES 2009

2 Bouteilles
Croix de Chèvre
(voir photo)

MORGON VIEILLES VIGNES ?

5 Bouteilles
Croix de Chèvre
(voir photo)

12 Bouteilles | **80 / 100 €**

Lot 622 Lot Panaché (Mixed Lot)

MOULIN A VENT 2006

1 Bouteille
Hospices civils de Romanèche

MOULIN A VENT 2010

5 Bouteilles
Hospices civils de Romanèche

CHIROUBLES VIEILLES VIGNES 2005

6 Bouteilles
Jamot
(e.t.h à e.a)

12 Bouteilles | **80 / 100 €**

Lot 624**Lot 623** Lot Panaché (Mixed Lot)**TESORO 2002**

3 Bouteilles
Esterhazy (Autriche)
(e.t.h)

**CONTESSA ENTELLINA
MILLE E UNA NOTTE 2004**

1 Bouteille
Donnafugata (Italie)

TAURASI RISERVA RADICI 2000

1 Bouteille
Mastroberardino (Italie)
(e.l.a)

TAURASI VIGNA MACCHAI DEI GOTI 2001

1 Bouteille
A. Caggiano (Italie)

6 Bouteilles | 100 / 120 €

Lot 624 Lot Panaché (Mixed Lot)**CHÂTEAUNEUF-DU-PAPE Rouge 2005**

1 Bouteille
Clos des Papes
(e.t.h; clm.s)

CHÂTEAUNEUF-DU-PAPE Rouge 2009

2 Bouteilles
Clos des Papes
(1 e.a)

CHÂTEAUNEUF-DU-PAPE Blanc 2011

2 Bouteilles
Clos des Papes
(étiquettes très légèrement marquées)

**CHÂTEAUNEUF-DU-PAPE
CUVÉE CENTENAIRE Rouge 1998**

1 Bouteille
Domaine les Cailloux
(e.t.h)

6 Bouteilles | 330 / 360 €

Lot 625 Lot Panaché (Mixed Lot)**CHINON LES VARENNES DU GRAND CLOS
1996**

1 Bouteille
Charles Joguet
(e.l.s)

**CHINON LES VARENNES DU GRAND CLOS
1990**

1 Bouteille
Charles Joguet
(e.t.h à e.l.a)

CHINON BEAUMONT 2003

2 Bouteilles
C. & P. Breton
(1 e.l.s et 1 e.a)

MORGON VIEILLES VIGNES 1997

1 Bouteille
G. Breton
(e.a)

**NUITS-SAINT-GEORGES DES HOSPICES
CUVÉE LES SAINT-GEORGES (1° Cru)
1983**

1 Bouteille
Faiveley

6 Bouteilles | 225 / 250 €

Lot 626 Lot Panaché (Mixed Lot)**CHÂTEAUNEUF-DU-PAPE Rouge 2013**

2 Bouteilles
Domaine du Vieux Donjon

CHÂTEAUNEUF-DU-PAPE Rouge 2006

2 Bouteilles
Château Mont-Redon
(e.t.h à e.a)

**CHÂTEAUNEUF-DU-PAPE
HOMMAGE A MON PÈRE Rouge 2001**

1 Bouteille
Domaine Jean Royer

**CHÂTEAUNEUF-DU-PAPE Rouge 1995
1995**

1 Bouteille
Château des Fines Roches
(e.t.h à e.t.a)

6 Bouteilles | 180 / 200 €

Lot 627



Lot 627 Lot Panaché (Mixed Lot)

SANCERRE CLOS LA NEORE 2012

1 Bouteille
Edmond & Anne Vatan

SAVENNIERES

CLOS DE LA COULÉE DE SERRANT 1989

1 Bouteille
Nicolas Joly
(e.t.h à e.t)

CHÂTEAU PUY-BOYREIN Blanc 2000

1 Bouteille
Graves
(B.G-; e.t.h à e.l.a)

**BEAUNE CLOS DES MOUCHES Blanc
(1° Cru) 2004**

1 Bouteille
Joseph Drouhin

**MEURSAULT LES GRANDS CHARRONS
2010**

1 Bouteille
B. Boisson-Vadot

MEURSAULT MEIX CHAUX 2001

1 Bouteille
Mac Mahon
(e.a)

6 Bouteilles | 225 / 250 €

Lot 628 Lot Panaché (Mixed Lot)

**CÔTES DE PROVENCE CUVÉE DU LOUP
Rouge 2004**

3 Bouteilles
Jas d'Esclans
(e.t.h)

PALETTE Rouge 2007

1 Bouteille
Château Crémade
(e.t.a)

BANDOL Rouge 1989

1 Bouteille
La Laidière
(e.t.a)

BANDOL Rouge 1999

1 Bouteille
Château Ste Anne
(e.t.h)

ARBOIS CUVÉE MARC Rouge 2005

2 Bouteilles
J.M Brignot
(e.t.h)

ARBOIS TROUSSEAU Rouge 2005

2 Bouteilles
J.M Brignot
(e.t.h)

REGNIE 2003

1 Bouteille
Croix de Chèvre
(e.t.h)

MORGON 2009

1 Bouteille
Villa Ponciago
(e.t.h)

12 Bouteilles | 120 / 140 €

Lot 629 Lot Panaché (Mixed Lot)

GIGONDAS 2012

1 Bouteille
Domaine du Cayron

GIGONDAS 2013

9 Bouteilles
Domaine du Cayron

GIGONDAS CUVÉE DES BLACHES 1998

1 Bouteille
Domaine des Espiers
(e.l.s)

GIGONDAS 2008

1 Bouteille
Moulin de la Gardette

12 Bouteilles | 120 / 140 €

Lot 630 Lot Panaché (Mixed Lot)

MORGON VIEILLES VIGNES 2000

3 Bouteilles
Croix de Chèvre
(e.t.h à e.t.a; clm.s à clm.a)

MORGON VIEILLES VIGNES 2001

3 Bouteilles
Croix de Chèvre
(e.t.h à e.t.a; clm.s à clm.a)

MORGON VIEILLES VIGNES 2002

3 Bouteilles
Croix de Chèvre
(e.t.h à e.t.a; clm.s à clm.a)

MORGON VIEILLES VIGNES 2003

3 Bouteilles
Croix de Chèvre
(e.t.h à e.t.a; clm.s à clm.a)

12 Bouteilles | 80 / 100 €

Lot 631 Lot Panaché (Mixed Lot)

MORGON VIEILLES VIGNES 2002

3 Bouteilles
Croix de Chèvre
(e.t.h à e.t.a; clm.s à clm.a)

MORGON VIEILLES VIGNES 2006

3 Bouteilles
Croix de Chèvre
(e.t.h à e.t.a; clm.s à clm.a)

MORGON VIEILLES VIGNES 2007

6 Bouteilles
Croix de Chèvre
(e.t.h à e.t.a; clm.s à clm.a)

12 Bouteilles | 80 / 100 €

Lot 632 Lot Panaché (Mixed Lot)

MORGON CUVÉE RACER 2015

9 Bouteilles
Jacky Grolet
(1 e.l.s)

MORGON VIEILLES VIGNES 2009

3 Bouteilles
Croix de Chèvre
(e.t.h dont 1 e.l.a)

12 Bouteilles | 80 / 100 €

Lot 633 Lot Panaché (Mixed Lot)

VIN DE FRANCE Rouge 2014

7 Bouteilles
Antonini

CORSE CALVI Blanc 2012

4 Bouteilles Clos Culombu

VIN DE SAVOIE RIPAILLE Blanc 2012

1 Bouteille
Château de Ripaille

12 Bouteilles | 100 / 120 €

Lot 634

Lot Panaché (Mixed Lot)

VIN DE SAVOIE RIPAILLE Blanc 2012

6 Bouteilles
Château de Ripaille

CHÂTEAU BARET Blanc 2011

3 Bouteilles
Pessac-Léognan

CÔTES-DU-RHÔNE LAUDUN Blanc 2013

2 Bouteilles
Luc Pélaquié

CÔTES-DU-RHÔNE LAUDUN Rouge 2012

1 Bouteille
Luc Pélaquié

12 Bouteilles | 130 / 140 €

Lot 635 Lot Panaché (Mixed Lot)

**CÔTES-DU-RHÔNE VILLAGES RASTEAU
Blanc 2001**

4 Bouteilles
Gourt de Mautens
(1 à 3 cm; étiquettes légèrement marquées)

**CÔTES-DU-RHÔNE VILLAGES RASTEAU
Rouge 2001**

4 Bouteilles
Gourt de Mautens
(e.l.s dont 2 e.l.a)

**SAINT-JOSEPH LA DAME BRUNE Rouge
2003**

2 Bouteilles
Georges Vernay
(1 e.l.a sinon belle)

CÔTE-RÔTIE ?

1 Bouteille
Georges Vernay
(e.t.h à e.l.a; clm.s; c.l.s)

CÔTE-RÔTIE 1999

1 Bouteille
B. Levet
(e.l.s; clm.s)

12 Bouteilles | 330 / 360 €

Lot 636 Lot Panaché (Mixed Lot)

BANDOL GRANDE RESERVE 2004

4 Bouteilles
Moulin de la Roque
(étiquettes très légèrement marquées sinon belles;
1 c.a)

BANDOL GRANDE RESERVE 2007

8 Bouteilles
Moulin de la Roque

12 Bouteilles | 160 / 200 €

Lot 637 Lot Panaché (Mixed Lot)

**SAINT-JOSEPH VIGNES DE L'HOSPICE
Rouge 2000**

8 Bouteilles
Guigal
(clm.a ou s.c.m certaines illisibles)

**SAINT-JOSEPH LIEU-DIT SAINT-JOSEPH
Rouge 2003**

2 Bouteilles
Guigal
(e.t.h à e.t.a; clm.s à clm.a)

SAINT-JOSEPH Rouge 1999

1 Bouteille
Bernard Faurie
(e.t.a; clm.a illisible)

HERMITAGE Blanc 2000

1 Bouteille
Bernard Faurie

12 Bouteilles | 300 / 360 €

Lot 638 Lot Panaché (Mixed Lot)

SANCERRE Rouge 2003

9 Bouteilles
Edmond Vatan
(e.t.h à e.q.i illisibles)

CÔTES-DU-RHÔNE LA SAGESSE 2003

1 Bouteille
Domaine Gramenon
(e.t.h légères)

CÔTES-DU-RHÔNE LA SAGESSE 2004

2 Bouteilles
Domaine Gramenon
(e.t.h légères)

12 Bouteilles | 180 / 200 €

Lot 639 Lot Panaché (Mixed Lot)

CROZES-HERMITAGE CLOS DES GRIVES

Rouge 1998

1 Bouteille
Combiér
(étiquette très légèrement marquée)

CROZES-HERMITAGE CLOS DES GRIVES

Rouge 1999

2 Bouteilles
Combiér
(e.l.s à e.l.a)

CROZES-HERMITAGE CLOS DES GRIVES

Rouge 2000

6 Bouteilles
Combiér
(5 e.t.h à e.t.a)

**GIGONDAS PRESTIGE DES HAUTES
GARRIGUES 2006**

3 Bouteilles
Santa Duc
(2 e.t.h à e.l.a)

12 Bouteilles | 220 / 240 €

Lot 638



Lot 640 Lot Panaché (Mixed Lot)

CÔTES-DU-RHÔNE 14 CHEVAUX Rouge 2007

7 Bouteilles
Maxime Laurent
(e.t.h à e.t.a)

BANDOL Rouge 1992

3 Bouteilles
Château Vannières
(e.t.h à e.a)

BANDOL Rouge 1999

2 Bouteilles
Château Vannières
(e.t.h)

12 Bouteilles | 180 / 200 €

Lot 641 Lot Panaché (Mixed Lot)

CORNAS 2003

1 Bouteille
A. Clape

CORNAS LES EYGATS 2009

2 Bouteilles
Courbis
(e.t.h dont 1 e.a illisible)

CÔTE-RÔTIE CORDELOUX 2003

2 Bouteilles
Benetière
(étiquettes très légèrement marquées)

CÔTE-RÔTIE ROSE POURPRE 2003

1 Bouteille
Pierre Gaillard
(e.l.s)

6 Bouteilles | 180 / 200 €

Lot 642 Lot Panaché (Mixed Lot)

SAINT-JOSEPH VIEILLES VIGNES Rouge 1999

3 Bouteilles
Tardieu-Laurent
(e.t.h à e.l.a dont 1 e.t)



Lot 641

SAINT-JOSEPH Rouge 2012

1 Bouteille
Colombet

SAINT-JOSEPH Rouge 2014

1 Bouteille
Colombet

SAINT-JOSEPH Rouge 2015

1 Bouteille
Colombet

6 Bouteilles | 120 / 140 €

Lot 643 Lot Panaché (Mixed Lot)

GIGONDAS LA CUVÉE VENTABREN 2010

3 Bouteilles
Moulin de la Gardette
(étiquettes très légèrement marquées)

GIGONDAS LA CUVÉE VENTABREN 2013

3 Bouteilles
Moulin de la Gardette
(étiquettes très légèrement marquées)

6 Bouteilles | 90 / 100 €

Lot 644 Lot Panaché (Mixed Lot)

CÔTEAUX D'AIX Rouge 1992

1 Bouteille
Château Vignelaure
(e.t.h légères)

CÔTEAUX D'AIX Rouge 2004

5 Bouteilles
Château Vignelaure
(e.t.h légères dont 2 e.a)

6 Bouteilles | 90 / 100 €

Lot 645 Lot Panaché (Mixed Lot)

PALETTE Blanc 1997

3 Bouteilles
Château Simone

PALETTE Blanc 1999

2 Bouteilles
Château Simone

PALETTE Rouge 1998

1 Bouteille
Château Simone

6 Bouteilles | 160 / 180 €

Lot 646

BONNES-MARES (Grand Cru) 2003

Domaine Fougeray de Beauclair
(étiquettes très légèrement marquées; quelques
marques collerettes et capsules sinon belles)

6 Bouteilles | 380 / 420 €

Lot 647

GRIOTTE-CHAMBERTIN (Grand Cru) 1988

Maurice Dugat
(2 à 2,5 cm ou mieux et à 3,2 cm; 2 étiquettes très
légèrement marquées et 1 avec accroc; 2 clm.
accrocs et 1 clm.a illisible; 1 jupe de capsule incisée
pour vérification mais bouchon illisible; c.s + s.c.a)

3 Bouteilles | 1200 / 1500 €

Lot 648 Lot Panaché (Mixed Lot)

MOREY-SAINT-DENIS LES BLANCHARDS (1° Cru) 2003

3 Bouteilles
Etienne Cosson
(1 étiquette très légèrement marquée et 1 e.a)

MOREY-SAINT-DENIS CLOS BAULET (1° Cru) 2003

1 Bouteille
Etienne Cosson
(e.l.s à e.a)

MOREY-SAINT-DENIS CLOS SORBES (1° Cru) 2003

1 Bouteille
Etienne Cosson
(e.l.s à e.l.a)

5 Bouteilles | 250 / 275 €

Lot 649 Lot Panaché (Mixed Lot)

VOLNAY CLOS DE LA BOUSSE D'OR (1° Cru) 1989

1 Bouteille
La Pousse d'Or
(e.t.h)

VOSNE-ROMANEE 2003

1 Bouteille
Domaine René Engel
(e.t.a)

VOLNAY CLOS DES CHÊNES (1° Cru) 1983

1 Bouteille
Comtes Lafon
(e.t.h)

3 Bouteilles | 500 / 600 €

Lot 650 Lot Panaché (Mixed Lot)

VOLNAY VENDANGES SELECTIONNEES 1999

1 Bouteille
Domaine Michel Lafarge
(e.t.h; clm.a)

VOLNAY VENDANGES SELECTIONNEES 2002

1 Bouteille
Domaine Michel Lafarge
(e.t.h; clm.s)



Lot 647

VOLNAY CLOS DES CHÊNES (1° Cru) 2003

3 Bouteilles
Domaine Michel Lafarge
(2 étiquettes très légèrement marquées et 1 e.t.h
plissée; 1 clm.a)

5 Bouteilles | 280 / 320 €

Lot 651

VOSNE-ROMANEE LES SUCHOTS (1° Cru) 1986

J. Confuron-Cotetidot
(1 à 3,5 cm; 1 à 4 cm et 1 à 5 cm; étiquettes et
collerettes légèrement marquées; c.s avec cire
abîmée dont 3 s.c.a)

5 Bouteilles | 300 / 350 €

Lot 652

SANCERRE CLOS LA NEORE 2012

Edmond & Anne Vatan

6 Bouteilles | 660 / 720 €

Lot 653

SANCERRE CLOS LA NEORE 2012

Edmond & Anne Vatan

6 Bouteilles | 660 / 720 €

Lot 654

CHÂTEAU CLERC MILON 1992

GCC1 Margaux
(Caisse Bois d'origine légèrement marquée par
l'humidité)
(1 bas d'étiquette abîmé par guillotine sinon état
parfait)

12 Bouteilles | 280 / 320 €

Lot 655

CHÂTEAU RAHOUL Rouge 1986

Graves
(Caisse Bois d'origine ouverte à l'envers par
le vendeur)
(B.G- ou mieux; 4 e.t.h légères à e.t.h)

12 Bouteilles | 150 / 165 €

Lot 653



Lot 658



CHÂTEAU POUJEAUX 1996

1 Bouteille
Moulis
(e.t.h légères)

CHÂTEAU POUJEAUX 2004

1 Bouteille
Moulis
(e.t.h)

6 Bouteilles | 160 / 180 €

Lot 660 Lot Panaché (Mixed Lot)

CHÂTEAU BARREYRES 2008

1 Bouteille
Haut-Médoc
(accroc étiquette)

CHÂTEAU BELGRAVE 1995

1 Bouteille
GCC5 Haut-Médoc

CHÂTEAU CAP DE HAUT 2000

6 Bouteilles
Haut-Médoc
(1 e.l.a et 1 e.a)

CHÂTEAU CASSAT 1993

1 Bouteille
Puisseguin-Saint-Emilion
(H.E-)

CHÂTEAU CORBIN 2000

1 Bouteille
Montagne-Saint-Emilion
(e.l.s)

CHÂTEAU CORBIN LA ROSE 1992

1 Bouteille
Montagne-Saint-Emilion
(B+; e.t.h; c.s découpée au sommet)

CHÂTEAU CROIX DE CHEREAU 1997

1 Bouteille
Lussac-Saint-Emilion
(T.L.B; étiquette très légèrement marquée)

12 Bouteilles | 120 / 140 €

Lot 656

CHÂTEAU D'YQUEM 1983

C1 Supérieur Sauternes
(1 B.G; 2 e.t.h à e.l.a; c.s dont 1 légèrement incurvée
et 1 suintante)

3 Bouteilles | 660 / 700 €

Lot 657

CHÂTEAU D'YQUEM 1986

C1 Supérieur Sauternes
(2 B.G; 1 c.l.s sinon belle)

3 Bouteilles | 570 / 630 €

Lot 658 Lot Panaché (Mixed Lot)

CHÂTEAU PICHON LONGUEVILLE
COMTESSE LALANDE 2005

1 Bouteille
GCC2 Pauillac
(étiquette très légèrement marquée;
contre-étiquette abîmée)

LE PETIT MOUTON
DE MOUTON ROTHSCHILD 2000

1 Bouteille
Pauillac
(quelques accroc étiquette)

2 Bouteilles | 180 / 200 €

Lot 659 Lot Panaché (Mixed Lot)

CHÂTEAU BEYCHEVELLE 1998

2 Bouteilles
GCC4 Saint-Julien
(e.l.a dont 1 Import Italie)

CHÂTEAU CHASSE SPLEEN 1990

1 Bouteille
Moulis
(B.G-; e.l.s à e.l.a)

CHÂTEAU GISCOURS 1988

1 Bouteille
GCC3 Margaux
(e.t.h; c.s)

Lot 661 Lot Panaché (Mixed Lot)

CHÂTEAU CITRAN 2003

6 Bouteilles
Haut-Médoc
(e.l.s)

**CHÂTEAU LE SOULEY SAINTE CROIX
2012**

6 Bouteilles
Haut-Médoc
(1 accroc sur 1 étiquette)

12 Bouteilles | 120 / 140 €

Lot 662 Lot Panaché (Mixed Lot)

CHÂTEAU DE L'ESPINGLET 2009

1 Bouteille
Premières Côtes de Bordeaux
(e.q.i illisible)

CHÂTEAU FOURCAS-HOSTEN 1995

1 Bouteille
Lustrac
(e.t.a)

CHÂTEAU GRAND TAYAC 2008

1 Bouteille
Margaux
(e.l.s à e.l.a)

CHÂTEAU LA FLEUR DU MAYNE 1999

1 Bouteille
Pomerol
(e.l.a)

CHÂTEAU LA FLEUR NARDON 1996

1 Bouteille
Saint-Emilion
(B.G; e.t.h à e.a)

CHÂTEAU LA ROSE PERRIERE 1999

1 Bouteille
Lussac-Saint-Emilion

CHÂTEAU LA GRAVE 1989

1 Bouteille
Haut-Médoc
(H.E+; e.t.h à e.l.a)

CHÂTEAU LESPARRE 2008

1 Bouteille
Bordeaux Supérieur

CHÂTEAU LION PERRUCHON 1993

1 Bouteille
Lussac-Saint-Emilion
(étiquette très légèrement marquée)

CHÂTEAU MOULIN 2003

1 Bouteille
Canon-Fronsac
(étiquette très légèrement marquée)

CHÂTEAU PARADIS CASSEUIL 1994

1 Bouteille
Bordeaux
(e.t.h à e.l.a)

CHÂTEAU SAINT-ROBERT 2004

1 Bouteille
Graves

12 Bouteilles | 80 / 100 €

Lot 663 Lot Panaché (Mixed Lot)

**CHÂTEAU LE SOULEY SAINTE CROIX
1993**

10 Bouteilles
Haut-Médoc
(1 T.L.B; e.t.h légères)

**CHÂTEAU LE SOULEY SAINTE CROIX
2009**

1 Bouteille
Haut-Médoc
(étiquette très légèrement marquée)

CLOS DU ROY 2005

1 Bouteille
Fronsac

12 Bouteilles | 80 / 100 €

Lot 664

**CHÂTEAU LE SOULEY SAINTE CROIX
2009**

Haut-Médoc
(e.t.h dont 1 e.l.a)

6 Magnums | 100 / 120 €

Lot 665

**CHÂTEAU LE SOULEY SAINTE CROIX
2012**

Haut-Médoc
(étiquettes très légèrement marquées dont 1 e.a)

12 Bouteilles | 90 / 110 €

Lot 666 Lot Panaché (Mixed Lot)

CHÂTEAU MACAY 1999

5 Bouteilles
Côtes de Bourg
(e.t.h à e.a)

CHÂTEAU OLIVIER Rouge 2000

1 Bouteille
CC Graves
(e.a)

CHÂTEAU TOUR BELLEVUE 1999

4 Bouteilles
Haut-Médoc
(2 e.t.h à e.l.a et 2 e.a)

**CHÂTEAU TOUR
DE LAFFITTE-CARCASSET 1990**

1 Bouteille
Saint-Estèphe
(T.L.B; e.t.h à e.l.a)

CHÂTEAU TRIMOULET 1975

1 Bouteille
Saint-Emilion Grand Cru
(M.E; e.t.h; c.s)

12 Bouteilles | 100 / 120 €

Lot 667 Lot Panaché (Mixed Lot)

MOULTON CADET 2001

6 Bouteilles
Bordeaux
(5 B.G et 1 T.L.B; étiquettes très légèrement marquées avec quelques accroc)

CHÂTEAU VIEILLE TOUR LA ROSE 2003

1 Bouteille
Saint-Emilion Grand Cru

CHÂTEAU VILLEPREUX 2006

1 Bouteille
Bordeaux Supérieur

CLOS DE LA CURE 2007

1 Bouteille
Saint-Emilion Grand Cru

GRANDE ARCHE 2006

1 Bouteille
Saint-Emilion Grand Cru

LA SALLE DE POUJEAUX 2006

1 Bouteille
Moulis
(étiquette très légèrement marquée)

LES CAROLINS 2005

1 Bouteille
Bordeaux

12 Bouteilles | 80 / 100 €

Lot 668 Lot Panaché (Mixed Lot)

MEDOC 1995

1 Bouteille
François de Lautrette
(T.L.B+)

MOUTON CADET 2002

1 Bouteille
Bordeaux
(e.l.s)

MOUTON CADET 2009

7 Bouteilles
Bordeaux
(étiquettes très légèrement marquées sinon belles)

VIN DE PAYS DU VAR S CLANS 2008

1 Bouteille
Château d'Esclans
(e.l.s; contre-étiquette abîmée)

BAROLO TETTIMORA 2010

1 Bouteille
Scarpa

11 Bouteilles | 80 / 100 €

Lot 669 Lot Panaché (Mixed Lot)

CHÂTEAU LE SOULEY SAINTE CROIX 2009

1 Magnum
Haut-Médoc
(e.t.h)

CHÂTEAU LE SOULEY SAINTE CROIX 2012

3 Magnums
Haut-Médoc
(1 T.L.B; e.t.h)

MOUTON CADET 2006

2 Magnums
Bordeaux
(e.t.h dont 1 e.l.a)

6 Magnums | 100 / 120 €

Lot 670 Lot Panaché (Mixed Lot)

CHÂTEAUNEUF-DU-PAPE Rouge 2008

1 Magnum
Clos du Mont-Olivet
(e.t.h; ctm.s)

BAROLO 2008

1 Magnum
Enrico Serafino

CHÂTEAU VIEILLE TOUR LA ROSE 2007

1 Magnum
Saint-Emilion Grand Cru
(e.t.h légères; ctm.s)

3 Magnums | 120 / 140 €

Lot 670



Lot 671 Lot Panaché (Mixed Lot)

ALOXE-CORTON 1er CRU 2007

3 Bouteilles
Chapuis
(étiquettes très légèrement marquées)

ALOXE-CORTON 1er CRU 2009

6 Bouteilles
Chapuis
(étiquettes très légèrement marquées dont 1 avec accrocs; 1 clm.accroc)

AUXEY-DURESSSES DES HOSPICES

CUVEE BOILLOT 2010

1 Bouteille
Picard
(e.l.s)

BOURGOGNE HAUTES CÔTES DE NUITS

DAMES HUGUETTE Rouge 2011

2 Bouteilles
Rougeot-Dupin
(étiquettes très légèrement marquées)

12 Bouteilles | 140 / 160 €

Lot 672

AUXEY-DURESSSES Rouge 2009

Nuiton-Beaunoy
(2 étiquettes très légèrement marquées sinon belles)

6 Bouteilles | 90 / 100 €

Lot 673

BEAUNE BELLISSAND Rouge (1° Cru) ?

Garaudet
(1 e.l.a et 1 e.a; s.c.m)

12 Bouteilles | 100 / 120 €

Lot 674

BEAUNE CLOS DU ROI (1° Cru) 2008

Cornu-Camus
(étiquettes très légèrement marquées à e.l.s)

6 Bouteilles | 110 / 120 €

Lot 675

Lot Panaché (Mixed Lot)

BEAUNE BELLISSAND Rouge (1° Cru) ?

1 Bouteille
Garaudet
(e.a; s.c.m)

BOURGOGNE HAUTES CÔTES DE NUITS

DAMES HUGUETTE Rouge 1999

3 Bouteilles
Sermet
(1 à 3 cm; e.l.s; clm.s dont 1 avec accroc)

BOURGOGNE HAUTES CÔTES DE NUITS

Rouge 2009

4 Bouteilles
Morin

CÔTE DE BEAUNE VILLAGES 1998

1 Bouteille
Louis Latour
(e.l.s)

MARANGES LES CLOS ROUSSOTS

(1° Cru) 2005
3 Bouteilles
Cyrot-Buthiau
(étiquettes très légèrement marquées à e.t.h légères)

12 Bouteilles | 120 / 140 €

Lot 676 Lot Panaché (Mixed Lot)

CHAMBOLLE-MUSIGNY LES FEUSSE-

LOTES (1° Cru) 2008

4 Bouteilles
Christian Confuron
(e.t.h légères dont 1 avec accrocs)

GIVRY LES GRANDS PRETANTS (1° Cru)

2003

1 Bouteille
Erker

LADOIX Rouge 2000

1 Bouteille
Montessuy
(étiquette très légèrement marquée)

6 Bouteilles | 100 / 120 €

Lot 677 Lot Panaché (Mixed Lot)

CLOS DE VOUGEOT (Grand Cru) 2004

3 Bouteilles
Christian Confuron
(e.t.h légères)

CLOS DE VOUGEOT (Grand Cru) 2008

2 Bouteilles
Christian Confuron
(e.t.h légères; 1 clm.tâchée)

CLOS DE VOUGEOT (Grand Cru) 2009

1 Bouteille
Christian Confuron
(e.t.h légères)

6 Bouteilles | 360 / 420 €

Lot 678 Lot Panaché (Mixed Lot)

BEAUNE CLOS DES MOUCHES Rouge
(1° Cru) 2009

1 Bouteille
Joseph Drouhin
(e.t.h légères)

CORTON-LANGUETTES (Grand Cru)
2007

3 Bouteilles
Chapuis
(étiquettes très légèrement marquées)

SAVIGNY-LES-BEAUNE Rouge ?

1 Bouteille
J.L Drout
(e.l.s; clm.a illisible)

VOLNAY LES RONCERETS (1° Cru) ?

1 Bouteille
Sermet
(3,5 cm; s.c.m; capsule plissée ôtée?)

6 Bouteilles | 130 / 150 €

Lot 677



Lot 679

CÔTE DE NUITS VILLAGES Rouge 2010
Nuiton-Beaunoy

12 Bouteilles | 120 / 140 €

Lot 680 Lot Panaché (Mixed Lot)

MONTHELIE LES CHAMPS FULLIOT
Rouge (1° Cru) 2006
1 Bouteille
G. Dubuet
(e.l.a)

MONTHELIE LES CHAMPS FULLIOT
Rouge (1° Cru) 2009
4 Bouteilles
G. & P. Germain
(2 e.a et 2 e.t.a; clm.a)

MONTHELIE LES CHAMPS FULLIOT
Rouge (1° Cru) ?

1 Bouteille
G. Dubuet
(e.t.h; s.c.m)

CHASSAGNE-MONTRACHET Rouge 2006

6 Bouteilles
Morin
(e.f.s à e.a; contre-étiquettes abîmées)

12 Bouteilles | 140 / 160 €

Lot 681 Lot Panaché (Mixed Lot)

GIVRY LA GRANDE BERGE Rouge (1° Cru)
2007
3 Bouteilles
V. Lurpp
(e.l.a)

CHASSAGNE-MONTRACHET Rouge 1998

1 Bouteille
Montessuy
(e.a)

MERCUREY LA CHARMEE 2002

5 Bouteilles
Brintet
(accros étiquettes)

RULLY RABOURCE (1° Cru) 1999

3 Bouteilles
Christian Belleville
(e.l.s)

12 Bouteilles | 160 / 180 €

Lot 682 Lot Panaché (Mixed Lot)

NUITS-SAINT-GEORGES 2009

5 Bouteilles
Nuiton-Beaunoy
(1 accroc sur 1 étiquette sinon parfait état)

POMMARD CHAPONNIERES (1° Cru)
2005

4 Bouteilles
Billard-Gonnet
(e.t.h dont 1 e.l.a; clm.s)

NUITS-SAINT-GEORGES AUX BOUDOTS
(1° Cru) 2008

3 Bouteilles
Yves Chevallier
(étiquettes très légèrement marquées avec quelques accros)

12 Bouteilles | 270 / 300 €

Lot 683 Lot Panaché (Mixed Lot)

PERNAND-VERGELESSES
CREUX DE LA NET (1° Cru) 2008

6 Bouteilles
Cornu-Camus
(e.a à e.t.a)

POMMARD EN LARGILLIERE (1° Cru)
2007

5 Bouteilles
Albert Boillot
(e.t.h à e.t.a)

11 Bouteilles | 180 / 200 €

Lot 684 Lot Panaché (Mixed Lot)

POMMARD EN LARGILLIERE (1° Cru) 2001

4 Bouteilles
Albert Boillot
(e.t.h à e.t.a; 3 clm.a et 1 s.c.m)

POMMARD LES VIGNOTS 2005

4 Bouteilles
Lahaye P & F
(e.t.h légères à e.l.s; clm.s avec accrocs)

VOSNE-ROMANEE AUX BRULEES (1° Cru) 2008

4 Bouteilles
Yves Chevallier
(2 étiquettes légèrement marquées et 2 e.t.h dont 1 e.a)

12 Bouteilles | 280 / 320 €

Lot 685 Lot Panaché (Mixed Lot)

CHÂTEAUNEUF-DU-PAPE Rouge 2009

10 Bouteilles
Clos de l'Oratoire
(étiquettes très légèrement marquées à e.l.s sinon parfaites)

CÔTE-RÔTIE 2006

2 Bouteilles
Cave de la Visitation
(1 étiquette très légèrement marquée à e.l.s et 1 e.t.h)

12 Bouteilles | 225 / 250 €

Lot 686 Lot Panaché (Mixed Lot)

MOULIN A VENT 2009

3 Magnums
Cave du Château de Chenas

MORGON CÔTE DU PY 2009

1 Magnum
Dominique Piron
(e.t.h à e.l.a)

BOURGOGNE HAUTES CÔTES DE NUITS Rouge 2010

2 Magnums
Nuiton-Beaunoy
(e.t.h)

6 Magnums | 100 / 120 €

Lot 687 Lot Panaché (Mixed Lot)

BEAUNE PREMIER CRU 2010

1 Magnum
Louis Jadot
(e.t.h; clm.s)

GEVREY-CHAMBERTIN CLOS DU CHAPITRE (1° Cru) 2010

1 Magnum
Nuiton-Beaunoy

ALOXE-CORTON Rouge 2009

1 Magnum
Chapuis
(e.t.h à e.l.a)

3 Magnums | 135 / 150 €

Lot 688 Lot Panaché (Mixed Lot)

SANTENAY-COMME Rouge (1° Cru) 2010

1 Magnum
Prieur-Brunet
(e.l.s à e.l.a)

MARANGES LA FUSSIÈRE (1° Cru) 2010

2 Magnums
J.C Regnaudot
(e.t.h)

SAVIGNY-LES-BEAUNE Rouge 2009

1 Magnum
Denis P & F
(e.t.h; clm.s)

PERNAND-VERGELESSES

LES VERGELESSES (1° Cru) 2009

1 Magnum
Denis P & F
(e.t.h; clm.s)

5 Magnums | 160 / 180 €

Lot 689 Lot Panaché (Mixed Lot)

MONTHELIE Rouge 2005

5 Bouteilles
G. Dubuet
(e.t.h)



Lot 688

MONTHELIE LES CHAMPS FULLIOT
Rouge (1° Cru) 2006

7 Bouteilles
G. Dubuet
(e.t.h dont 1 e.a)

12 Bouteilles | 120 / 130 €

Lot 690 Lot Panaché (Mixed Lot)

RULLY LES CLOUX Rouge (1° Cru) 2008

11 Bouteilles
Jacqueson
(7 étiquettes très légèrement marquées sinon
belles et 4 e.t.h)

MERCUREY LA RENARDE Rouge (1° Cru)
2009

1 Bouteille
A. Delorme
(étiquette très légèrement marquée)

12 Bouteilles | 160 / 180 €

Lot 691 Lot Panaché (Mixed Lot)

MARANGES LA FUSSIERE (1° Cru) 2010

6 Bouteilles
J.C Regnaudot
(étiquettes très légèrement marquées)

MARANGES LES CLOS ROUSSOTS
(1° Cru) 2007

1 Bouteille
J.C Regnaudot
(étiquette très légèrement marquée)

MARANGES LES CLOS ROUSSOTS
(1° Cru) 2008

5 Bouteilles
J.C Regnaudot
(étiquettes très légèrement marquées à e.l.s)

12 Bouteilles | 120 / 140 €

Lot 692 Lot Panaché (Mixed Lot)

GIVRY CLOS DU CRAS LONG Rouge
(1° Cru) 2007

11 Bouteilles
V. Lumpp
(e.l.a à e.a et 1 e.t.a)

GIVRY LA GRANDE BERGE Rouge (1° Cru)
2007

1 Bouteille
V. Lumpp
(e.a)

12 Bouteilles | 150 / 165 €

Lot 693

VINS ETRANGERS DIV

Divers
(voir photo sur le site)

12 Bouteilles | 100 / 150 €

Lot 694

VINS ETRANGERS dont Italie DIV

Divers
(voir photo sur le site)

12 Bouteilles | 180 / 220 €

Lot 695

ARMOIRE DE CAVE WKT 645 1
(couleur brune à reflets Bordeaux) NM

Liebherr
(capacité 312 bouteilles; 6 clayettes amovibles;
hauteur 192 cm; largeur 74 cm et profondeur 78 cm;
livrée sans clé)

1 Armoire | 800 / 1000 €

Lot 696

CHAMPAGNE 1973

Bollinger
(2 niveaux haut de collerettes ou mieux et
1 mi-collerette; étiquettes très légèrement
marquées; 1 c.l.a)

3 Bouteilles | 210 / 240 €

Lot 697 Lot Panaché (Mixed Lot)

HERMITAGE Blanc 1975

1 Bouteille
Jean-Louis Chave
(2,6 cm; étiquette très légèrement marquée; c.m.s;
c.s; aspect évolué)

SAINTE-CROIX-DU-MONT 1967

1 Bouteille
Eschenauer
(H.E; e.t.h; c.s)

MONBAZILLAC 1973

4 Bouteilles
Château le Barradis
(H.E ou mieux; e.t.h à e.a; c.s dont 1 c.a)

6 Bouteilles | 100 / 120 €



Lot 696



Lot 698

CHÂTEAU PETIT-FAURIE-DE-SOUTARD
1973

GCC Saint-Emilion
(B.G ou mieux; e.t.h légères dont 1 e.a)

3 Bouteilles | 60 / 80 €

Lot 699 Lot Panaché (Mixed Lot)

ALOXE-CORTON LES VALOZIERES
(1° Cru) 1995

2 Bouteilles
Faiveley
(e.l.s sinon belles)

CHASSAGNE-MONTRACHET
LES CHAUMES Rouge (1° Cru) 1992

1 Bouteille
Guy Amiot
(e.l.s)

CHASSAGNE-MONTRACHET MORGEOT

Rouge (1° Cru) 1996

3 Bouteilles
Jean-Marc Pillot
(e.t.h légères)

6 Bouteilles | 110 / 125 €

Lot 700 Lot Panaché (Mixed Lot)

POMMARD JAROLLIERES (1° Cru) 1999

5 Bouteilles
La Pousse d'Or
(étiquettes très légèrement marquées dont 1 e.a)

POMMARD LES EPENOTS (1° Cru) 2007

1 Bouteille
P. Clémencet
(étiquette très légèrement marquée)

6 Bouteilles | 270 / 300 €

Lot 701 Lot Panaché (Mixed Lot)

CHASSAGNE-MONTRACHET
CLOS SAINT-JEAN Blanc (1° Cru) 1993

4 Bouteilles
Guy Amiot
(e.t.h à e.l.s)

CHASSAGNE-MONTRACHET
LES VERGERS Blanc (1° Cru) 1993

2 Bouteilles
Guy Amiot
(e.l.a)

6 Bouteilles | 160 / 180 €

Lot 702 Lot Panaché (Mixed Lot)

CONDRIEU 1996

1 Bouteille
Chapoutier

HERMITAGE VIN DE PAILLE 1994

3 1/2 Bouteilles
Chapoutier
(37,5 cl)

4 Flacons | 180 / 200 €

Lot 703 Lot Panaché (Mixed Lot)

CROZES-HERMITAGE L'ESSENTIEL Rouge
2003

1 Bouteille
Domaine des Remizières

VIN DE PAYS DES COLLINES
RHODANIENNES SOTANUM Rouge 1999

5 Bouteilles
Vins de Vienne
(étiquettes et contre-étiquettes légèrement
marquées)

6 Bouteilles | 110 / 120 €

Lot 704

COTEAUX DU LANGUEDOC Blanc 2002

Château Puech-Haut
(1 e.l.s; aspect assez évolué)

9 Bouteilles | 80 / 90 €



Lot 708

Lot 705 Lot Panaché (Mixed Lot)

COTEAUX DU LANGUEDOC Rouge 2000

5 Bouteilles
Château Puech-Haut

MADIRAN 1995

1 Bouteille
Château Montus
(e.l.s)

6 Bouteilles | **90 / 100 €**

Lot 706 Lot Panaché (Mixed Lot)

CHÂTEAU BRANAIRE 1990

1 Bouteille
GCC4 Saint-Julien
(e.a)

CHÂTEAU BRANAIRE 1998

5 Bouteilles
GCC4 Saint-Julien
(2 étiquettes avec 1 accroc)

6 Bouteilles | **200 / 220 €**

Lot 707

CHÂTEAU BRANAIRE 1996

GCC4 Saint-Julien
(1 marque sur 1 étiquette)

9 Bouteilles | **360 / 400 €**

Lot 708

CHÂTEAU CHEVAL BLANC 1994

GCC1A Saint-Emilion

3 Bouteilles | **675 / 750 €**

Lot 709 Lot Panaché (Mixed Lot)

CHÂTEAU COS LABORY 2000

2 Magnums
GCC5 Saint-Estèphe
(B.G; 1 étiquette très légèrement marquée et
1 e.l.a)

CHÂTEAU PONTET CANET 1999

1 Magnum
GCC5 Pauillac
(B.G; étiquette très légèrement marquée)

3 Magnums | **210 / 240 €**

Lot 710 Lot Panaché (Mixed Lot)

**DOMAINE CHANTE ALOUETTE CORMEIL
2003**

1 Bouteille
Saint-Emilion Grand Cru

CLOS SAINT-JULIEN 1998

4 Bouteilles
Saint-Emilion Grand Cru

CHÂTEAU DE LESCOURS 2010

1 Bouteille
Saint-Emilion Grand Cru

CHÂTEAU LA MONDOTTE 1995

4 Bouteilles
Saint-Emilion Grand Cru
(quelques étiquettes très légèrement marquées et
1 e.l.a; 1 c.a au sommet)

CHÂTEAU GRAND BOUQUEY 1985

1 Bouteille
Saint-Emilion
(B.G-; e.l.s)

CHÂTEAU HAUT-GRAVET 2000

1 Bouteille
Saint-Emilion Grand Cru
(étiquette très légèrement marquée sinon belle)

12 Bouteilles | **220 / 250 €**

Lot 711

CHÂTEAU LA DOMINIQUE 1998

GCC Saint-Emilion
(1 e.l.a sinon belle)

12 Bouteilles | **360 / 400 €**

Lot 712

CHÂTEAU LA TOUR HAUT-BRION 1997

CC Graves
(quelques étiquettes avec de très légères marques)

6 Bouteilles | **180 / 200 €**

Lot 713 Lot Panaché (Mixed Lot)

CHÂTEAU LAGRANGE 1988

2 Bouteilles
GCC3 Saint-Julien
(e.l.s)

CHÂTEAU LEOVILLE POYFERRE 1998

2 Bouteilles
GCC2 Saint-Julien

CHÂTEAU LEOVILLE BARTON 1998

1 Bouteille
GCC2 Saint-Julien
(c.a)

5 Bouteilles | **200 / 220 €**

Lot 714 Lot Panaché (Mixed Lot)

CHÂTEAU LEOVILLE LAS CASES 1988

1 Bouteille
GCC2 Saint-Julien
(T.L.B+; e.t.h légères)

CHÂTEAU LEOVILLE LAS CASES 1992

2 Bouteilles
GCC2 Saint-Julien
(B.G- ou mieux; e.t.h légères)

3 Bouteilles | **220 / 250 €**

Lot 715

CHÂTEAU MONTROSE 1994

GCC2 Saint-Estèphe
(e.l.s sinon belles)

4 Bouteilles | **160 / 180 €**

Lot 716



Lot 716 Lot Panaché (Mixed Lot)

CHÂTEAU PICHON LONGUEVILLE BARON 1995

2 Bouteilles
GCC2 Pauillac

CHÂTEAU PICHON LONGUEVILLE COMTESSE LALANDE 1988

1 Bouteille
GCC2 Pauillac
(e.l.s)

3 Bouteilles | 225 / 250 €

Lot 717 Lot Panaché (Mixed Lot)

CHÂTEAU DE FIEUZAL Blanc 1991

1 Bouteille
CC Graves
(T.L.B; e.t.h à e.l.a)

CHÂTEAU DOISY VEDRINES 1983

5 Bouteilles
C2 Sauternes
(e.t.h avec quelques accros)

6 Bouteilles | 125 / 140 €

Lot 718

PORTO 1870'?

?
(B.G; s.e; Import Danemark; aspect clair)

1 Bouteille | 200 / 250 €

Lot 719

PORTO VINTAGE 1942

Croft
(e.t.h légères à e.l.a; mise de 1945; c.a + s.c.a voire suintante?)

1 Bouteille | 120 / 150 €

Lot 720

PORTO VINTAGE 1942

Graham
(e.t.h avec accros légers; mise de 1945; c.a sommet)

1 Bouteille | 300 / 400 €



Lot 718



Lot 718



Lot 721

PORTO VINTAGE 1947

Roncao
(B.G; e.t.h légères à e.l.a; Import Danemark)

1 Bouteille | 160 / 200 €

Lot 722

PORTO RESERVA 1950

Tofosa
(e.t.h à e.a; c.l.a)

1 Bouteille | 80 / 100 €

Lot 723

PORTO COLHEITA 1951

Feist
(e.t.h; mise de 1983; Import Danemark)

1 Bouteille | 130 / 150 €

Lot 724

PORTO VINTAGE 1963

Cockburn

(e.t.h; c.s; Import Danemark; aspect clair)

1 Bouteille | 100 / 120 €

Lot 725

PORTO VINTAGE 1964

Dow

(e.t.h à e.l.a; Import Danemark)

1 Bouteille | 120 / 140 €

Lot 726

PORTO VINTAGE 1970

Taylor

(H.E+; e.t.h à e.l.a; Import Danemark; mise de 1972; c.a + s.c.a?)

1 Bouteille | 100 / 120 €



Lot 729

Lot 727

PORTO VINTAGE 1978

Fonseca

(étiquette très légèrement marquée; c.l.s; mise de 1980)

1 Bouteille | 80 / 100 €

Lot 728PORTO VINTAGE CHARACTER CRUSTING
1979

Cockburn

(e.t.h à e.a)

1 Bouteille | 100 / 120 €

Lot 729

PORTO VINTAGE 1985

Quinta do Noval

(e.t.h; c.s; mise de 1987)

1 Bouteille | 90 / 100 €

Lot 730 Lot Panaché (Mixed Lot)

PORTO LATE BOTTLED VINTAGE NM

1 Bouteille

Smith & Woodhouse

PORTO VINTAGE 1982

1 Bouteille

Dalva

(étiquette très légèrement marquée; c.a; mise de 1985)

PORTO VINTAGE 1982

1 Bouteille

Croft

(mise de 1984; Import Danemark)

3 Bouteilles | 150 / 180 €

Lot 731 Lot Panaché (Mixed Lot)

PORTO LATE BOTTLED VINTAGE 1967

1 Bouteille

Pitters

(B.G; e.l.s; mise de 1973)

Lot 732

PORTO VINTAGE 1977

1 Bouteille

Diez

(e.t.h; c.s + s.c.a voire suintante)

PORTO VINTAGE 1987

1 Bouteille

Tuke Holdsworth

(étiquette très légèrement marquée)

3 Bouteilles | 140 / 180 €

Lot 732

ARMAGNAC 1936

Baron de Saint-Feux

(Caisse Bois d'origine)

(mise de Février 1996; cire abîmée bas de jupe de capsule)

1 Bouteille | 160 / 180 €

Lot 734



Lot 733

CHÂTEAU CHEVAL BLANC 1955

GCC1A Saint-Emilion
(1 B+ et 2 G.V; e.t.h dont 1 avec accrocs; c.s dont 1 c.l.a)

3 Bouteilles | 150 / 200 €

Lot 734

CHÂTEAU CHEVAL BLANC 1961

GCC1A Saint-Emilion
(M.E+; e.t.h; c.l.s)

1 Bouteille | 300 / 400 €

Lot 735

CHÂTEAU CHEVAL BLANC 1961

GCC1A Saint-Emilion
(1 M.E, 2 B+, 2 V et 1 G.V; e.t.h dont 2 e.t; c.s dont 2 s.c.a voire 1 suintante)

6 Bouteilles | 600 / 800 €

Lot 736

CHÂTEAU DUCRU BEAUCAILLOU 1964

GCC2 Saint-Julien
(H.E; e.t.h légères à e.a; c.s + s.c.a?)

1 Bouteille | 70 / 80 €

Lot 737

CHÂTEAU LATOUR 1945

GCC1 Pauillac
(H.E; e.t.h à e.a lisible; c.s millésimée à c.a sommet; millésime lisible à la base du bouchon)

1 Magnum | 1000 / + €



Lot 737

Lot 738

CHÂTEAU LATOUR 1945

GCC1 Pauillac
(G.V; e.t.h + accrocs partie basse; c.s à c.a estampée millésimée; millésime lisible à la base du bouchon)

1 Bouteille | 100 / + €

Lot 739

CHÂTEAU MARGAUX 1945

GCC1 Margaux
(V; e.t.h à e.l.a; c.s à c.a + s.c.a; bas du bouchon illisible mois)

1 Magnum | 100 / + €

Lot 740

CHÂTEAU MOUTON ROTHSCHILD 1945

GCC1 Pauillac
(G.V; e.t.h n° M 00729; c.s à c.a + s.c.a; millésime lisible à la base du bouchon)

1 Magnum | 300 / + €

Lot 741 Lot Panaché (Mixed Lot)

CHÂTEAU MOUTON ROTHSCHILD 1953

1 Bouteille
GCC1 Pauillac
(G.V; e.t.h + accroc côté; c.s à c;a + s.c.a voire suintante; bouchon lisible à la base)

CHÂTEAU MOUTON ROTHSCHILD 1955

2 Bouteilles
GCC1 Pauillac
(G.V; e.t.h à e.a n° 019708 et 019948; c.s dont 1 c.l.a)

CHÂTEAU MOUTON ROTHSCHILD 1959

1 Bouteille
GCC1 Pauillac
(G.V; e.t.h à e.l.a n° 051735; c.s + accroc côté sommet)

CHÂTEAU MOUTON ROTHSCHILD 1960

1 Bouteille
GCC1 Pauillac
(M.E; e.t.h avec quelques accrocs sinon belle n° 049610; c.l.s)

5 Bouteilles | 400 / + €

Lot 742 Lot Panaché (Mixed Lot)

CHÂTEAU CHEVAL BLANC 1954

1 Bouteille
GCC1A Saint-Emilion
(B+; e.t.h; c.l.s)

CHÂTEAU COS D'ESTOURNEL 1952

1 Bouteille
GCC2 Saint-Estèphe
(M.E; e.t.h; c.l.s)

CHÂTEAU LA MISSION HAUT-BRION 1957

1 Bouteille
CC Graves
(T.L.B+; e.t.h à e.a; c.l.s à c.l.a)



Lot 740

CHÂTEAU MARGAUX 1957

1 Bouteille
GCC1 Margaux
(G.V; e.t.h légères; c.l.s)

4 Bouteilles | **200 / 300 €**

Lot 743 Lot Panaché (Mixed Lot)

CHÂTEAU LATOUR 1957

1 Bouteille
GCC1 Pauillac
(B+; e.t.h lisible et complète; c.s millésimée
légèrement incurvée au sommet)

CHÂTEAU HAUT-BRION 1957

1 Bouteille
GCC1 Graves
(M.E à M.E-; e.t.h à e.a; c.s)

CHÂTEAU BEYCHEVELLE 1957

1 Bouteille
GCC4 Saint-Julien
(H.E; e.t.h légères)

3 Bouteilles | **200 / 300 €**

Lot 744 Lot Panaché (Mixed Lot)

CHÂTEAU CALON SEGUR 1964

1 Bouteille
GCC3 Saint-Estèphe
(H.E; étiquette très légèrement marquée;c.s)

CHÂTEAU MONTROSE 1964

1 Bouteille
GCC2 Saint-Estèphe
(H.E à H.E+; étiquette très légèrement marquée;
c.l.s)

CHÂTEAU LAFITE ROTHSCHILD 1964

1 Bouteille
GCC1 Pauillac
(V; e.t.h à e.a; pli bas de jupe de capsule)

3 Bouteilles | **200 / 300 €**

Lot 745 Lot Panaché (Mixed Lot)

**CHÂTEAU PICHON LONGUEVILLE
COMTESSE LANDE 1953**

1 Bouteille
GCC2 Pauillac
(H.E; e.t.h lisible et complète; c.l.s)

**CHÂTEAU PICHON LONGUEVILLE BARON
1953**

1 Bouteille
GCC2 Pauillac
(H.E- à M.E+; e.t.h à e.l.a; c.l.s)

CHÂTEAU RAUSAN SEGLA 1955

1 Bouteille
GCC2 Margaux
(H.E- à M.E+; e.t.h légères; c.l.s incurvée)

3 Bouteilles | **300 / 400 €**

Lot 746 Lot Panaché (Mixed Lot)

CHÂTEAU MARGAUX 1960

1 Bouteille
GCC1 Margaux
(G.V; e.t.h; c.l.s)

CARRUADES DE LAFITE 1960

1 Bouteille
Pauillac
(M.E+; e.t.h à e.a; c.l.s)

CHÂTEAU GRUAUD LAROSE 1966

1 Bouteille
GCC2 Saint-Julien
(e.t.h lisible et complète; c.s côté)

3 Bouteilles | **150 / 200 €**

Lot 747 Lot Panaché (Mixed Lot)

CHÂTEAU CLOS FOURTET 1952

1 Bouteille
GCC1B Saint-Emilion
(H.E; e.t.h à e.l.a; c.l.s)

CHÂTEAU CLOS FOURTET 1957

1 Bouteille
GCC1B Saint-Emilion
(M.E-; e.t.h à e.l.a; c.l.s légèrement incurvée)

CHÂTEAU CLOS FOURTET 1962

1 Bouteille
GCC1B Saint-Emilion
(H.E- à M.E+; e.t.h à e.a; c.l.s)

3 Bouteilles | **150 / 200 €**

Lot 748 Lot Panaché (Mixed Lot)

**BEAUNE DES HOSPICES
CUVÉE NICOLAS ROLIN 1969**

1 Bouteille
Alexis Lichine
(3 cm; e.t.h à e.l.a; c.l.s)

**BEAUNE DES HOSPICES CUVÉE BETAULT
1969**

1 Bouteille
Alexis Lichine
(3 cm; e.t.h à e.l.a; c.l.s)

CHÂTEAU LATOUR 1969

1 Bouteille
Bordeaux Supérieur
(G.V; e.t; c.m.s; c.s)

3 Bouteilles | 80/100 €

Lot 749 Lot Panaché (Mixed Lot)

BARSAC AGNEAU BLANC 1955

2 Bouteilles
Rothschild
(1 T.L.B et 1 M.E+; e.t.h légères)

BARSAC LA BERGERIE 1955

1 Bouteille
Rothschild
(H.E+; e.t.h légères à e.l.a)

**CORTON-CHARLEMAGNE (Grand Cru)
1966**

2 Bouteilles
Louis Latour
(4,8 cm ou mieux; e.t.h à e.l.a; c.s à c.a; aspect évolué)

CHÂTEAU FILHOT 1959

1 Bouteille
C2 Sauternes
(H.E; e.t.h à e.l.a; c.s + s.c.a)

6 Bouteilles | 80/100 €

Lot 752



Lot 750 Lot Panaché (Mixed Lot)

CHAMPAGNE DOM PERIGNON 1961

2 Bouteilles
Moët et Chandon
(3,7 cm ou mieux; e.l.s à e.a; 1 c.s à c.l.a et 1 c.a +
s.c.a; aspect évolué)

CHAMPAGNE DOM PERIGNON 1962

1 Bouteille
Moët et Chandon
(3 cm; e.t.h légères; c.a; aspect évolué)

3 Bouteilles | **200 / 300 €**

Lot 751 Lot Panaché (Mixed Lot)

WHISKY NM

3 Bouteilles
J. & B.
(voir photo sur le site)

WHISKY WHITE LABEL NM

3 Bouteilles
Dewar's
(voir photo sur le site)

6 Bouteilles | **80 / 100 €**

Lot 752 Lot Panaché (Mixed Lot)

WHISKIES NM

8 Bouteilles
Divers
(voir photo sur le site)

BOURBON NM

4 Bouteilles
Divers
(voir photo sur le site)

12 Bouteilles | **120 / 150 €**

Lot 753

CHÂTEAU BEL AIR 2004

Haut-Médoc
(2 Caisses Bois de 6 bouteilles)

12 Bouteilles | **120 / 140 €**

Lot 754

CHÂTEAU CITRAN 1995

Haut-Médoc
(Caisse Bois d'origine)
(T.L.B- ou mieux; quelques étiquettes très
légèrement marquées sinon belles)

12 Bouteilles | **120 / 140 €**

Lot 755 Lot Panaché Mixed Lot

COGNAC TRES RARE

FINE CHAMPAGNE V.S.O.P NM

1 Magnum
Rémy-Martin
(7 cm)

FINE CHAMPAGNE V.S.O.P NM

1 Magnum
Rémy-Martin
(5,8 cm)

2 Magnums | **220 / 250 €**

Lot 756

CHÂTEAU LANESSAN 1998

Haut-Médoc
(Caisse Bois d'origine)
(B.G- ou mieux)

12 Bouteilles | **180 / 200 €**

Lot 757

CHÂTEAU MALARTIC LAGRAVIERE

Rouge 2004

CC Graves
(Caisse Bois d'origine)

12 Bouteilles | **330 / 360 €**

Lot 758

CHÂTEAU SIRAN 1998

Margaux
(Caisse Bois d'origine)

12 Bouteilles | **300 / 360 €**

Lot 759

CHÂTEAU TERTRE DAUGAY 2004

GCC Saint-Emilion
(Caisse Bois d'origine)

12 Bouteilles | **240 / 270 €**

Lot 760

CHÂTEAU YON-FIGEAC 2000

GCC Saint-Emilion
(Caisse Bois d'origine)

12 Bouteilles | **270 / 300 €**



Lot 761 Lot Panaché (Mixed Lot)

MOULIN A VENT 1975
6 Bouteilles
Caveau de la Fauconnière
(e.t.h à e.t.a; clm.s à clm.a et 1 s.c.m; c.s à c.l.a)

CÔTE DE NUITS-VILLAGES 1976
6 Bouteilles
Henri Gilles
(3 cm ou mieux; e.t.h à e.a; clm.s à clm.a; c.s)

12 Bouteilles | 90 / 100 €

Lot 762 Lot Panaché (Mixed Lot)

COTEAUX DU LAYON CHAUME 1989
4 Bouteilles
Domaine de Pierre Bise
(2 e.t.a et 2 e.q.i illisibles suposées)

COTEAUX DU LAYON BEAULIEU
LES ROUANNIERES 1992
2 Bouteilles
Château Pierre Bise
(1 e.t.a et 1 e.q.i illisible; c.s)

6 Bouteilles | 100 / 120 €

Lot 763

SANCERRE LES MONTS DAMNES Blanc
2014
Pascal Cotat
(1 étiquette très légèrement marquée)

5 Bouteilles | 175 / 200 €

Lot 764

SAUMUR-CHAMPIGNY TERRES
CHAUDS 1989
Domaine des Roches Neuves
(e.l.s dont 2 avec accros et 1 e.a)

3 Bouteilles | 105 / 120 €

Lot 765

TOURAINNE M DE MARIONNET Blanc 2009
Henri Marionnet

12 Bouteilles | 120 / 135 €

Lot 766

TOURAINNE M DE MARIONNET Blanc 2009
Henri Marionnet

12 Bouteilles | 120 / 135 €

Lot 767

VOUVRAY RESERVE Moelleux 1989
Clos Naudin
(étiquettes très légèrement marquées sinon parfaites)

3 Bouteilles | 210 / 240 €

Lot 768

VOUVRAY RESERVE Moelleux 1989
Clos Naudin
(étiquettes très légèrement marquées; 1 clm.s et 2 clm.accros)

3 Bouteilles | 210 / 240 €



Lot 767

Lot 769

MERCUREY LES BOURGUIGNONS Rouge
2016
Domaine de la Monette
(1 étiquette très légèrement marquée)

6 Bouteilles | 80 / 90 €

Lot 770 Lot Panaché (Mixed Lot)

NUITS-SAINT-GEORGES
LES SAINT-GEORGES Rouge (1° Cru)
2014
1 Bouteille
Henri Gouges

CHASSAGNE-MONTRACHET CLOS
SAINT-JEAN Rouge 2014
3 Bouteilles
Jean-Marc Pillot
(étiquettes très légèrement marquées dont 1 e.l.a)

4 Bouteilles | 150 / 165 €

Lot 771

SAINT-VERAN "EN FAUX"
VIEILLES VIGNES 2009
Rijckaert

6 Bouteilles | 45 / 50 €

Lot 772 Lot Panaché (Mixed Lot)

BOURGOGNE ALIGOTE 2007
4 Bouteilles
Goisot

BOURGOGNE ALIGOTE 2008
2 Bouteilles
Goisot

6 Bouteilles | 60 / 70 €

Lot 773 Lot Panaché (Mixed Lot)

BOURGOGNE ALIGOTE 2009
11 Bouteilles
Goisot

Lot 776



**SAINT-VERAN "EN FAUX"
VIEILLES VIGNES 2009**

1 Bouteille
Rijckaert

12 Bouteilles | 115 / 125 €

Lot 774 Lot Panaché (Mixed Lot)

RIESLING 1989

2 Bouteilles
Domaine Lorentz
(e.t.h)

RIESLING CUVÉE PARTICULIÈRE 1988

4 Bouteilles
Gustave Lorentz
(4,2 cm ou mieux; e.t.h; 1 c.l.s et 1 c.s + s.c.a voire
suintante)

6 Bouteilles | 120 / 135 €

Lot 775 Lot Panaché (Mixed Lot)

MERCUREY Rouge 1982

1 Bouteille
Victor Bérard
(e.t.h lisible et complète)

MERCUREY Rouge 1979

1 Bouteille
Bouchard Aîné & Fils
(e.t.h à e.l.a; dm.a; c.l.s)

2 Bouteilles | 30 / 40 €

Lot 776 Lot Panaché (Mixed Lot)

**CHÂTEAU BALESTARD LA TONNELLE
1998**

1 Bouteille
GCC Saint-Emilion
(e.t.h légères)

**CHÂTEAU LA TOUR DU ROCH MILON
1962**

3 Bouteilles
Pauillac
(T.L.B ou mieux; e.t.h; 2 c.l.a pourtour)

4 Bouteilles | 100 / 120 €

Lot 777 Lot Panaché (Mixed Lot)

**COTES DE PROVENCE TIBOUREN Rosé
2001**

3 Bouteilles
Clos Cibonne
(2 capsules légèrement bombées)

**COTES DE PROVENCE TIBOUREN Rosé
1984**

1 Bouteille
Clos Cibonne
(3,7 cm; e.t.h à e.l.a; clm.s)

**COTES DE PROVENCE TIBOUREN Rouge
1989**

1 Bouteille
Clos Cibonne
(4,5 cm; e.t.h légères; c.s)

**COTES DE PROVENCE TIBOUREN
LES VIEILLES SOUCHES Rouge 1982**

1 Bouteille
Clos Cibonne
(2,8 cm; e.a)

6 Bouteilles | 70 / 80 €

Lot 778 Lot Panaché (Mixed Lot)

MACVIN DU JURA NM

2 Bouteilles
Divers

**COTES DU JURA POULSARD
TROUSSEAU Rouge 1998**

1 Bouteille
Mouchot
(e.t.h)

COTES DU JURA SAVAGNIN Blanc 1995

1 Bouteille
Caveau des jacobins
(e.l.s)

ARBOIS PUPILLIN Blanc 2007

1 Bouteille
Désiré Petit

ARBOIS BETHANIE Blanc 2007

1 Bouteille
F.V Arbois
(accroc étiquette)

6 Bouteilles | 70 / 80 €

Lot 779 Lot Panaché (Mixed Lot)

CHÂTEAU TALBOT 1964

9 1/2 Bouteilles
GCC4 Saint-Julien
(7 B ou mieux et 2 V; e.t.h à e.a; c.s à c.l.a)

**CHÂTEAU PICHON LONGUEVILLE BARON
1957**

2 1/2 Bouteilles
GCC2 Pauillac
(G.V; e.t.h à e.l.a; c.s)

11 1/2 Bouteilles | 120 / 150 €

Lot 780 Lot Panaché (Mixed Lot)

CHÂTEAU BEYCHEVELLE 1969

10 1/2 Bouteilles
GCC4 Saint-Julien
(6 H.E ou mieux, 1 M.E, 1 B et 2 V; e.t.h à e.a; c.s;
1 bouchon engagé)

CHÂTEAU LEOVILLE LAS CASES 1966

2 1/2 Bouteilles
GCC2 Saint-Julien
(V; e.t.h; c.s)

12 1/2 Bouteilles | 150 / 170 €

Lot 781

COGNAC L'OR DE J.F MARTELL NM

Martell
(Coffret légèrement abîmé)

1 Bouteille | 1200 / 1400 €

Lot 782

BONNEZEAUX LES MELLERESSES 1997

René Renou
(Caisse Bois d'origine)
(2 capsules avec cire abîmée)

6 Bouteilles de 50 cl | 90 / 100 €

Lot 783

BONNEZEAUX LES MELLERESSES 1997

René Renou
(Caisse Bois d'origine)

6 Bouteilles de 50 cl | 90 / 100 €

Lot 784

BONNEZEAUX CUVÉE ANNE 1997

René Renou
(Caisse Bois d'origine)
(2 étiquettes très légèrement marquées sinon
belles)

6 Bouteilles de 50 cl | 90 / 100 €

Lot 785 Lot Panaché (Mixed Lot)

BONNEZEAUX CUVÉE ZENITH 1997

5 Bouteilles de 50 cl
René Renou
(Caisse Bois d'origine de 6 remise à l'acquéreur)

**COTEAUX DU LAYON CHAUME
SELECTION DE GRAINS NOBLES 2001**

1 Bouteille de 50 cl
Domaine de la Roche Moreau

6 Bouteilles de 50 cl | 90 / 100 €

Lot 786 Lot Panaché (Mixed Lot)

VICTORIA II 2001

6 1/2 Bouteilles
Haut-Médoc
(e.l.s)

CHÂTEAU LAFON ROCHET 1985

1/2 Bouteille
GCC4 Saint-Estèphe
(V; e.f.s; c.a + s.c.a)

CAHORS 1945

1 Bouteille
Clos de Gamot
(e.t.h lisible et complète)

BONNES-MARES (Grand Cru) 1986

1 Bouteille
Guy Castagnier
(e.l.a)

9 Flacons | 200 / 220 €

Lot 787 Lot Panaché (Mixed Lot)

CHAMPAGNE NM

1 Magnum
Jacquart
(Caisse Bois d'origine)
(e.t.h; c.l.s)

CHAMPAGNE NM

1 Bouteille
De Castellane
(Sélectionné par les Girondins de Bordeaux; e.t.h
fortes; c.s)

2 Flacons | 80 / 90 €

Lot 788 Lot Panaché (Mixed Lot)

CHÂTEAU DE FIEUZAL Rouge 1990

4 Bouteilles
CC Graves

CHÂTEAU LYNCH-MOUSSAS 1992

2 Bouteilles
GCC5 Pauillac
(1 e.l.s et 1 e.f.s)

6 Bouteilles | 200 / 220 €

Lot 789 Lot Panaché (Mixed Lot)

GEWURZTRAMINER GOLDERT

CLOS SAINT IMER LA CHAPELLE 2003

3 Bouteilles
Burn
(e.t.h)

TOKAY PINOT GRIS GOLDERT

CLOS SAINT IMER LA CHAPELLE 2003

2 Bouteilles
Burn
(e.t.h)

MUSCAT GOLDERT

CLOS SAINT IMER LA CHAPELLE 2003

3 Bouteilles
Burn
(e.t.h)

8 Bouteilles | 120 / 140 €

Lot 790

CHÂTEAU RABAUD-PROMIS 1998

C1 Sauternes
(Caisse Bois d'origine)

12 Bouteilles | 240 / 270 €

Lot 791

CHÂTEAU D'YQUEM 2009

C1 Supérieur Sauternes

1 Bouteille | 430 / 460 €

Lot 792**VOUVRAY GOUTTE D'OR 1990**

Clos Naudin

(excellents niveaux; e.t.h légères; c.l.s suintantes)

2 Bouteilles | **600 / 700 €****Lot 793****CHÂTEAU D'YQUEM 1990**

C1 Supérieur Sauternes

(1 e.l.s, 1 e.t.h et 1 e.t.h fortes)

3 Bouteilles | **700 / 750 €****Lot 794** Lot Panaché (Mixed Lot)**ARMAGNAC VIEUX 1922**

2 Bouteilles

(7,5 cm ou mieux; e.t.h fortes à e.l.a; clm.s dont 1 peu lisible; c.a suintantes?)



Lot 791

COGNAC V.S.O.P NM

1 Bouteille

Hennessy

(5 cm; e.t.a à e.q.i; c.s à c.l.a)

COGNAC FINE CHAMPAGNE NM

1 Bouteille

?

(9,2 cm; e.q.i; c.s + adhésif)

COGNAC NM

1 Bouteille

Martell

(5,8 cm; s.e; c.l.s)

5 Bouteilles | **250 / 300 €****Lot 795****CHAMPAGNE COLLECTION VASARELY 1978**

Taittinger

(quelques marques bouteille et coiffe)

1 Bouteille | **150 / 180 €****Lot 796****CHÂTEAU LASCOMBES 2002**

GCC2 Margaux

(1 étiquette avec accroc)

3 Bouteilles | **100 / 120 €****Lot 797** Lot Panaché (Mixed Lot)**MAZIS-CHAMBERTIN (Grand Cru) 1972**

1 Bouteille

Camus P & F

(5,3 cm; e.l.a; cire capsule abimée)

LATRICIERES-CHAMBERTIN (Grand Cru) 1974

2 Bouteilles

Camus P & F

(4,1 cm ou mieux; e.l.s à e.l.a)

CHAMBERTIN (Grand Cru) 1974

1 Bouteille

Camus P & F

(e.l.s; c.l.s)

Lot 795

**GEVREY-CHAMBERTIN LA ROMANEE (1° Cru) 1971**

1 Bouteille

Domaine des Varoilles

(e.t.a; clm.s)

CHÂTEAU CHANTECLER-MILON 1981

1 Bouteille

Pauillac

(B.G; e.t.h légères; clm.s)

CHÂTEAU CHARMANT 1964

1 Bouteille

Margaux

(H.E; e.t.h)

CHÂTEAU HAUT-SIMARD 1979

1 Bouteille

Saint-Emilion

(H.E; c.l.s)

8 Bouteilles | **180 / 200 €**

Lot 798**CHÂTEAU MILLET 1978**

Graves
(5 M.E+ ou mieux et 1 M.E; 1 e.l.s et 1 e.l.a)

6 Bouteilles | **60 / 70 €**

Lot 799**I.G.P VAUCLUSE DOMITILLA Rouge 2013**

Ad Fines

6 Bouteilles | **180 / 200 €**

Lot 800 Lot Panaché (Mixed Lot)**CHÂTEAU CARBONNIEUX Blanc 1982**

2 Bouteilles
CC Graves
(1 B.G-; e.t.h; c.l.s)

CHÂTEAU FILHOT 1975

1 Bouteille
C2 Sauternes
(H.E-; e.t.h fortes; c.s)

CHÂTEAU SMITH HAUT LAFITTE Blanc ?

2 Bouteilles
CC Graves
(5,3 cm ou mieux; e.t.h dont 1 e.l.a; c.s; 1971 ou 1974)

5 Bouteilles | **110 / 125 €**

Lot 801**CHÂTEAU CARBONNIEUX Rouge 1986**

CC Graves
(T.L.B ou mieux; 4 e.l.s à e.l.a)

6 Bouteilles | **150 / 180 €**

Lot 802**BIENVENUES-BÂTARD-MONTRACHET (Grand Cru) 1997**

Louis Carillon
(e.t.h dont 1 e.a et 1 e.t.a)

2 Bouteilles | **360 / 400 €**

Lot 803 Lot Panaché (Mixed Lot)**PULIGNY-MONTRACHET LES REFERTS****(1° Cru) 1997**

1 Bouteille
Louis Carillon
(e.t.h à e.q.i)

PULIGNY-MONTRACHET LES REFERTS**(1° Cru) 2004**

1 Bouteille
Louis Carillon
(e.t.h fortes à e.a; c.m.s)

PULIGNY-MONTRACHET 1988

1 Bouteille
S.C Carillon
(e.t.a à e.q.i; c.m.a lisible)

3 Bouteilles | **200 / 220 €**

Lot 804**VOUVRAY LE HAUT-LIEU Sec 1985**

Huet
(3 à 3 cm ou mieux et 1 à 4,7 cm; e.q.i; c.m.a; c.s)

4 Bouteilles | **180 / 210 €**

**Lot 805**

Lot 805

CHÂTEAU CLINET 1987

Pomerol
(2 B.G ou mieux et 1 T.L.B.+; e.l.s à e.t.h)

3 Magnums | 360 / 390 €

Lot 806

CHÂTEAU CLINET 1987

Pomerol
(1 B.G; e.t.h dont 1 e.t et 1 e.l.a; 1 c.l.s et 1 c.a
découpée au sommet)

3 Magnums | 330 / 360 €

Lot 807 Lot Panaché (Mixed Lot)

CHÂTEAU LAFON ROCHET 1982

1 Bouteille
GCC5 Pauillac
(e.l.s; c.a)

POMMARD CLOS DE LA COMMARAINÉ (1° Cru) 1982

3 Bouteilles
Jaboulet-Vercherre
(3,8 cm ou mieux; e.l.s à e.l.a; c.l.s)

4 Bouteilles | 135 / 150 €

Lot 808

GRAND VIEIL ARMAGNAC 1914

Sempé
(Etui abîmé)
(6 cm; e.t.h légères; c.s)

1 Bouteille | 350 / 400 €

Lot 809

GRAND VIEIL ARMAGNAC 1918

Sempé
(Etui abîmé)
(6,5 cm; c.l.s)

1 Bouteille | 320 / 380 €

Lot 809



Lot 810

ARMAGNAC EXTRA VIEUX 1924

Croix de Salles
(8,2 cm soit B.G-; c.a sommet)

1 Magnum | 500 / 600 €

Lot 811

ARMAGNAC EXTRA VIEUX 1924

Croix de Salles
(Etui)
(6 cm)

1 Bouteille | 240 / 270 €

Lot 812

VIEIL ARMAGNAC 1927

Sempé
(Etui légèrement sale)
(5 cm; e.t.h légères)

1 Magnum | 450 / 550 €

Lot 813

VIEIL ARMAGNAC 1942

Sempé
(Etui légèrement sale)
(3,8 cm)

1 Magnum | 350 / 400 €

Lot 814 Lot Panaché (Mixed Lot)

CHÂTEAU LA LOUVIERE Rouge 2005

2 Bouteilles
Pessac-Léognan
(1 accroc étiquette sinon parfaite)

CHÂTEAU LA LOUVIERE Rouge 2012

2 Bouteilles
Pessac-Léognan

CHÂTEAU LA POINTE 2011

2 Bouteilles
Pomerol
(1 étiquette très légèrement marquée sinon
parfaite)

6 Bouteilles | 125 / 140 €

Lot 815

CHÂTEAU LA TOUR CARNET 2004

GCC4 Haut-Médoc
(étiquettes légèrement marquées)

6 Bouteilles | 135 / 145 €

Lot 816

LE PLUS DE LA FLEUR DE BOUARD 2000

Lalande de Pomerol
(Caisse Bois d'origine)

6 Bouteilles | 1000 / 1200 €

Lot 817 Lot Panaché (Mixed Lot)

ROTWEIN TROCKEN CUVÉE X 2003

8 Bouteilles
Knipser

RUDESHEIMER BERG SCHLOSSBERG 2002

1 Bouteille
August Kessler

SAINT LAURENT LAUMERSHEIMER
KIRSCHGARTEN 2004

1 Bouteille
Philipp Kuhn

FRUHBURGUNDER R
CENTGRAFENBERG 2002

1 Bouteille
Furst

PINOT NOIR CUVÉE CAROLINE 2002

1 Bouteille
Diel

12 Bouteilles | 300 / 330 €

Lot 818 Lot Panaché (Mixed Lot)

SARGET DU CHÂTEAU GRUAUD LAROSE
1992

3 Bouteilles
Saint-Julien
(étiquettes très légèrement marquées sinon belles)

CHÂTEAU MAUCAILLOU 1982

2 Bouteilles
Moulis
(1 B.G et 1 T.L.B-; e.l.s)

CLOS LA GAFFELIERE 1994

1 Bouteille
Saint-Emilion Grand Cru
(T.L.B+; e.t.h légères)

CHÂTEAU SMITH HAUT LAFITTE Rouge
1997

2 Bouteilles
CC Graves

CHÂTEAU LOUDENNE 1998

1 Bouteille
Médoc
(étiquette très légèrement marquée)

BELIER MEDOC 1979

1 Bouteille
La Bergerie
(T.L.B+; e.t.h à e.l.a; c.s)

10 Bouteilles | 160 / 180 €



Lot 820

Lot 819 Lot Panaché (Mixed Lot)

CHAMBOLLE-MUSIGNY 2000

3 Bouteilles
Louis Latour
(1 e.l.s; 1 clm.accroc)

ALOXE-CORTON BICENTENAIRE
1797-1997 Rouge NM

3 Bouteilles
Louis Latour
(e.t.h dont 2 e.l.a; 1 c.l.s)

6 Bouteilles | 115 / 130 €

Lot 820

SAVIGNY-LES-BEAUNE Blanc 2009

Simon Bize & Fils
(1 e.t.h et 1 e.l.a; 1 c.l.a)

5 Bouteilles | 90 / 100 €

CHAMPAGNES

1961	CHAMPAGNE DOM PERIGNON.....	750
1962	CHAMPAGNE DOM PERIGNON.....	750
1971	CHAMPAGNE SPECIAL CLUB Gaston Chiquet.....	165
1973	CHAMPAGNE Bollinger	696
1978	CHAMPAGNE COLLECTION VASARELY Taittinger.....	795
1985	CHAMPAGNE BLANC DES MILLENAIRES Charles Heidsieck.....	201
	CHAMPAGNE Charles Heidsieck.....	202-203
1999	CHAMPAGNE CRISTAL Louis Roederer	62
2006	CHAMPAGNE COMTES DE CHAMPAGNE Taittinger	445
2007	CHAMPAGNE FLEUR DE PASSION Diebolt-Vallois	515
2009	CHAMPAGNE BRUT NATURE GRAND CRU Lombard.....	170
NM	CHAMPAGNE Jacquart.....	787
NM	CHAMPAGNE De Castellane.....	787
NM	CHAMPAGNE BRUT NATURE GRAND CRU Lombard.....	169
NM	CHAMPAGNE BRUT REFERENCE Lombard.....	171
NM	CHAMPAGNE BRUT ROSE PREMIER CRU Lombard.....	169
NM	CHAMPAGNE CORDON VERT Mumm	165
NM	CHAMPAGNE EXTRA BRUT BLANC DE NOIRS	169-171
	PREMIER CRU Lombard.....	
NM	CHAMPAGNE GRANDE RESERVE Krug.....	1

BORDEAUX BLANCS ET LIQUREUX

1949	CHÂTEAU BEAU-SITE-MONPRIMBLANC	239
	SELECTION ROYALE Blanc.....	
1952	DOMAINE DU ROY	166
1955	BARSAC AGNEAU BLANC	749
	BARSAC LA BERGERIE	749
1957	CHÂTEAU DE RAYNE-VIGNEAU	495
1959	CHÂTEAU FILHOT	749
1967	SAINTE-CROIX-DU-MONT	697
1970	CHÂTEAU DE FIEUZAL.....	239
	CHÂTEAU D'YQUEM	143-144
1973	CHÂTEAU HAUT-BERGERON	239
1975	CHÂTEAU D'YQUEM	501
	CHÂTEAU FILHOT	800
1981	CHÂTEAU CAILLOU	45
	CHÂTEAU D'YQUEM	175
1982	CHÂTEAU CARBONNIEUX	800
	CHÂTEAU CLIMENS	180
	CHÂTEAU COUTET	46
1983	CHÂTEAU DOISY VEDRINES	717
1983	CHÂTEAU D'YQUEM	656
1986	CHÂTEAU D'YQUEM	496-657
	CHÂTEAU GUIRAUD	176

1987	CHÂTEAU D'YQUEM	494-497
1989	CHÂTEAU DE FIEUZAL	292
	CHÂTEAU D'YQUEM	47
1990	CHÂTEAU DE FIEUZAL	292
	CHÂTEAU D'YQUEM	793
	CLOS LABERE	48
	DOMAINE DE CHEVALIER	293
1991	CHÂTEAU DE FIEUZAL.....	717
1993	CHÂTEAU D'YQUEM	483
1995	CHÂTEAU DE FIEUZAL	180
	CHÂTEAU LAVILLE HAUT-BRION	293
1996	CHÂTEAU D'YQUEM	173-174
1997	CHÂTEAU CAILLOU	51
1998	CHÂTEAU RABAUD-PROMIS.....	790
1999	CHÂTEAU D'YQUEM	491
2000	CHÂTEAU PUY-BOYREIN	627
	CLOS FLORIDENE	239
2001	CHÂTEAU DE FIEUZAL.....	198
	CHÂTEAU RIEUSSEC	76
2003	CHÂTEAU CAILLOU	52
	CHÂTEAU RIEUSSEC	486
2005	L'ESPRIT DE CHEVALIER	239
2008	Y D'YQUEM.....	180
2009	CHÂTEAU BARET	617
	CHÂTEAU D'YQUEM	791
	CHÂTEAU RIEUSSEC	76
2011	CHÂTEAU BARET	617-634
2012	CHÂTEAU BARET	617

BORDEAUX ROUGES

1945	CHÂTEAU LATOUR	737-738
	CHÂTEAU MARGAUX	739
	CHÂTEAU MOUTON ROTHSCHILD	740
1950	CHÂTEAU CLERC MILON MONDON.....	164
1952	CHÂTEAU CLOS FOURTET	747
	CHÂTEAU COS D'ESTOURNEL.....	742
1953	CHÂTEAU MOUTON ROTHSCHILD	741
	CHÂTEAU PICHON LONGUEVILLE BARON.....	745
	CHÂTEAU PICHON LONGUEVILLE COMTESSE LALANDE	745
1954	CHÂTEAU CHEVAL BLANC	742
1955	CHÂTEAU CHEVAL BLANC	733
	CHÂTEAU MOUTON ROTHSCHILD	741
	CHÂTEAU RAUSAN SEGLA	745
1957	CHÂTEAU BEYCHEVELLE.....	743
	CHÂTEAU CLOS FOURTET	747
	CHÂTEAU HAUT-BRION	743
	CHÂTEAU LA MISSION HAUT-BRION	742
	CHÂTEAU LATOUR	743

1957	CHÂTEAU MARGAUX.....	742
	CHÂTEAU PICHON LONGUEVILLE BARON	779
1959	CHÂTEAU HAUT-MARBUZET	164
	CHÂTEAU MOUTON ROTHSCHILD	741
1960	CARRUADES DE LAFITE	746
	CHÂTEAU MARGAUX.....	746
	CHÂTEAU MOUTON ROTHSCHILD	741
1961	CHÂTEAU CHEVAL BLANC	734-735
1962	CHÂTEAU CLOS FOURTET	747
	CHÂTEAU LA TOUR DU ROCH MILON	776
1964	CHÂTEAU CALON SEGUR.....	744
	CHÂTEAU CHARMANT.....	797
	CHÂTEAU DUCRU BEAUCAILLOU	736
	CHÂTEAU LA TOUR DU PIN FIGEAC	241
	CHÂTEAU LAFITE ROTHSCHILD	744
	CHÂTEAU LYONNAT	237
	CHÂTEAU MALARTIC LAGRAVIERE	236
	CHÂTEAU MONTROSE.....	744
	CHÂTEAU TALBOT.....	779
1966	CHÂTEAU GRUAUD LAROSE	746
	CHÂTEAU LEOVILLE LAS CASES	780
	CHÂTEAU MARQUIS D'ALESMES BECKER.....	237
1969	CHÂTEAU BEYCHEVELLE	780
	CHÂTEAU LATOUR	748
1970	CHÂTEAU GRESSIER GRAND POUJEAUX.....	177
	CHÂTEAU LAROQUE	177
	CHÂTEAU LATOUR	324
	CHÂTEAU LEOVILLE LAS CASES	301
1973	CHÂTEAU MOUTON ROTHSCHILD	123
	CHÂTEAU PETIT-FAURIE-DE-SOUTARD	698
1974	CHÂTEAU LEOVILLE LAS CASES	132
1975	CHÂTEAU DUCRU BEAUCAILLOU	301
	CHÂTEAU FERRIERE	454
	CHÂTEAU GRAND-PUY-LACOSTE	454
	CHÂTEAU HAUT-BAILLY	43
	CHÂTEAU MOUTON BARONNE PHILIPPE	454
	CHÂTEAU PICHON LONGUEVILLE COMTESSE LALANDE	44
	CHÂTEAU PRIEURE LICHINE	454
	CHÂTEAU TRIMOULET.....	666
1978	CHÂTEAU MILLET	798
1979	CHÂTEAU CURE BON LA MADELEINE.....	240
	CHÂTEAU HAUT-SIMARD	797
1980	CHÂTEAU CLERC MILON.....	281
1981	CHÂTEAU CARBONNIEUX.....	245
	CHÂTEAU CHANTECLER-MILON	797
	CHÂTEAU GRAND-PUY-LACOSTE	454
	CHÂTEAU LAFITE ROTHSCHILD	314
	CHÂTEAU MOUTON ROTHSCHILD	299
1982	CHÂTEAU CURE BON LA MADELEINE.....	240
	CHÂTEAU HAUT-BRION	296

1982	CHÂTEAU LAFON ROCHET	807	1989	CHÂTEAU MOUTON ROTHSCHILD	270	1995	CHÂTEAU GRAND-PUY-LACOSTE	60-196-197
	CHÂTEAU MAUCAILLOU	818		CHÂTEAU PALMER	271		CHÂTEAU LA CONSEILLANTE	280
	CHÂTEAU MOULIN HAUT VILLARS	242		CHÂTEAU PAVIE	272		CHÂTEAU LA DOMINIQUE.....	453
	CHÂTEAU PICHON LONGUEVILLE COMTESSE LALANDE	325		CHÂTEAU PONTET CANET	284		CHÂTEAU LA MONDOTTE	710
	CHÂTEAU TOUR VACHON.....	242		CHÂTEAU SOUTARD	289		CHÂTEAU LEOVILLE LAS CASES	265
	PETRUS	300		LES FORTS DE LATOUR	282		CHÂTEAU MOUTON ROTHSCHILD	305
1983	CHÂTEAU LATOUR	298	1990	CHÂTEAU BEYCHEVELLE.....	283		CHÂTEAU PICHON LONGUEVILLE BARON.....	273-716
	CHÂTEAU MALESCOT SAINT-EXUPERY	287		CHÂTEAU BRANAIRE	706	1996	CHÂTEAU BRANAIRE	707
	CHÂTEAU RAUZAN GASSIES	510		CHÂTEAU BRANE CANTENAC	243		CHÂTEAU DE FIEUZAL.....	291
1985	CHÂTEAU GRAND BOUQUEY	710		CHÂTEAU CALON SEGUR.....	244		CHÂTEAU GRUAUD LAROSE	255
	CHÂTEAU LA CONSEILLANTE.....	259		CHÂTEAU CHASSE SPLEEN	659		CHÂTEAU HAUT-BAILLY	256
	CHÂTEAU LAFON ROCHET	786		CHÂTEAU CLERC MILON	454		CHÂTEAU LA DOMINIQUE.....	453
	CHÂTEAU L'EVANGILE	509		CHÂTEAU DE FIEUZAL	291-788		CHÂTEAU LA FLEUR NARDON	662
	CHÂTEAU PICHON LONGUEVILLE COMTESSE LALANDE	283		CHÂTEAU DE SALES	290		CHÂTEAU LEOVILLE POYFERRE	59-279
	CHÂTEAU TALBOT	514		CHÂTEAU D'ISSAN.....	247-288		CHÂTEAU MONTROSE.....	279
1986	CHÂTEAU BRANAIRE.....	286		CHÂTEAU DUCRU BEAUCAILLOU	250-251		CHÂTEAU PICHON LONGUEVILLE BARON	279
	CHÂTEAU CARBONNIEUX.....	801		CHÂTEAU HAUT-BAGES LIBERAL.....	197		CHÂTEAU POUJEAUX	659
	CHÂTEAU DUCRU BEAUCAILLOU	248		CHÂTEAU HAUT-BATAILLEY	257		CHÂTEAU ROCHEBELLE	454
	CHÂTEAU GRUAUD LAROSE	253		CHÂTEAU HAUT-BRION.....	258-303		CHÂTEAU TAILLEFER	289
	CHÂTEAU LA LAGUNE	514		CHÂTEAU LA COUSPAUDE	289		CHÂTEAU TALBOT	279
	CHÂTEAU LYNCH BAGES	23		CHÂTEAU LYNCH BAGES	25-267		CHÂTEAU TROPLONG MONDOT	274
	CHÂTEAU LYNCH BAGES	510		CHÂTEAU MAUCAILLOU	268	1997	CHÂTEAU CROIX DE CHEREAU	660
	CHÂTEAU PICHON LONGUEVILLE COMTESSE LALANDE	326		CHÂTEAU PONTET CANET	284		CHÂTEAU DE VALANDRAUD	194
	CHÂTEAU RAHOUL.....	655		CHÂTEAU POUJEAUX.....	288		CHÂTEAU LA TOUR HAUT-BRION.....	712
	PETRUS	499-500		CHÂTEAU TOUR DE LAFFITTE-CARCASSET	666		CHÂTEAU PRIEURE LICHINE	441-442
1987	CHÂTEAU CLINET	805-806		DOMAINE DE CHEVALIER	275-276		CHÂTEAU SMITH HAUT LAFITTE	818
1988	CHÂTEAU BRANAIRE.....	288		PAVILLON ROUGE DU CHÂTEAU MARGAUX	277-278		LA MONDOTTE	58
	CHÂTEAU COS D'ESTOURNEL.....	246	1992	CHÂTEAU CLERC MILON.....	654	1998	CHÂTEAU BALESTARD LA TONNELLE	776
	CHÂTEAU D'ISSAN.....	288		CHÂTEAU CORBIN LA ROSE.....	660		CHÂTEAU BEYCHEVELLE.....	659
	CHÂTEAU DU TERTRE.....	287		CHÂTEAU LEOVILLE LAS CASES	714		CHÂTEAU BRANAIRE	706
	CHÂTEAU GISCOURS	286-659		CHÂTEAU LYNCH-MOUSSAS	788		CHÂTEAU LA DOMINIQUE.....	711
	CHÂTEAU LAGRANGE	713		PETRUS	2		CHÂTEAU LANESSAN	756
	CHÂTEAU LEOVILLE LAS CASES	264-714		SARGET DU CHÂTEAU GRUAUD LAROSE.....	818		CHÂTEAU LATOUR	304
	CHÂTEAU MONTROSE.....	283	1993	CHÂTEAU CASSAT.....	660		CHÂTEAU LEOVILLE BARTON	713
	CHÂTEAU PICHON LONGUEVILLE COMTESSE LALANDE	440-716		CHÂTEAU D'ARCHE	177		CHÂTEAU LEOVILLE POYFERRE	713
	CHÂTEAU TROTANOY.....	179		CHÂTEAU LE SOULEY SAINTE CROIX	663		CHÂTEAU LOUDENNE.....	818
1989	CHÂTEAU CERTAN GIRAUD.....	290		CHÂTEAU LION PERRUCHON	662		CHÂTEAU PAPE CLEMENT	152
	CHÂTEAU DE FIEUZAL	291	1994	CHÂTEAU CHEVAL BLANC	708		CHÂTEAU SIRAN	758
	CHÂTEAU DU TERTRE.....	287		CHÂTEAU DE VALANDRAUD	192-193		CHÂTEAU TROPLONG MONDOT	480
	CHÂTEAU DUCRU BEAUCAILLOU	249		CHÂTEAU LA LAGUNE	133	1999	CLOS SAINT-JULIEN.....	710
	CHÂTEAU GRUAUD LAROSE	254		CHÂTEAU LATOUR	227		CHÂTEAU DE VALANDRAUD	178
	CHÂTEAU HAUT-BAGES AVEROUS	152		CHÂTEAU MONTROSE.....	715		CHÂTEAU LA FLEUR DU MAYNE.....	662
	CHÂTEAU LA GRAVE.....	662		CHÂTEAU PARADIS CASSEUIL	662		CHÂTEAU LA ROSE PERRIERE	662
	CHÂTEAU LA MISSION HAUT-BRION	262		CHÂTEAU PONTET CANET	197		CHÂTEAU LA TOUR HAUT-BRION.....	485
	CHÂTEAU LA TOUR DE MONS.....	281		CHÂTEAU SOCIANDO MALLET	490		CHÂTEAU LYNCH BAGES	328-329
	CHÂTEAU LA TOUR HAUT-BRION.....	263		CLOS LA GAFFELIERE	818		CHÂTEAU MACAY	666
	CHÂTEAU LANGOA BARTON.....	286	1995	CHÂTEAU BELGRAVE.....	660		CHÂTEAU NENIN.....	289
	CHÂTEAU LEOVILLE POYFERRE	282		CHÂTEAU CITRAN	754		CHÂTEAU PAVIE	280
	CHÂTEAU LYNCH BAGES	24-266		CHÂTEAU FIGEAC.....	252-302		CHÂTEAU PONTET CANET	709
	CHÂTEAU MONTROSE.....	269		CHÂTEAU FOURCAS-HOSTEN	662		CHÂTEAU TOUR BELLEVUE	666

2000	CHÂTEAU CAP DE HAUT.....	660
	CHÂTEAU CORBIN	660
	CHÂTEAU COS LABORY	709
	CHÂTEAU HAUT-GRAVET	710
	CHÂTEAU LA COUSPAUDE	68
	CHÂTEAU LA LOUVIERE	454
	CHÂTEAU LARCIS DUCASSE	238
	CHÂTEAU OLIVIER	666
	CHÂTEAU SMITH HAUT LAFITTE.....	56
	CHÂTEAU TROPLONG MONDOT	22
	CHÂTEAU YON-FIGEAC	760
	CLOS BEAUREGARD.....	235
	CLOS DES RELIGIEUSES	513
	CLOS DU JAUGUEYRON	22
	LE PETIT MOUTON DE MOUTON ROTHSCHILD	658
	LE PLUS DE LA FLEUR DE BOUARD	816
2001	CHÂTEAU FAUGERES	199
	CHÂTEAU LA COUSPAUDE.....	260
	CHÂTEAU LA DOMINIQUE.....	453
	CHÂTEAU MOUTON	238
2002	CHÂTEAU LASCOMBES.....	796
	CHÂTEAU SOCIANDO MALLET	55
2003	CHÂTEAU CITRAN.....	661
	CHÂTEAU GISCOURS	57
	CHÂTEAU LA COUSPAUDE.....	68-261
	CHÂTEAU LA TRUFFE	504
	CHÂTEAU LA VIOLETTE	505
	CHÂTEAU LEOVILLE BARTON	327
	CHÂTEAU MOULIN	662
	CHÂTEAU QUINAULT L'ENCLOS	58
	CHÂTEAU SMITH HAUT LAFITTE	56
	CHÂTEAU TAILLEFER	513
	CHÂTEAU VALANDRAUD.....	195
	CHÂTEAU VIEILLE TOUR LA ROSE.....	667
	DOMAINE CHANTE ALOUETTE CORMEIL.....	710
	FLEUR DES ORMES CUVÉE PRESTIGE	508
	VIRGINIE DE VALANDRAUD.....	238
2004	CHÂTEAU BEL AIR.....	753
	CHÂTEAU HAUT-BAILLY	142
	CHÂTEAU HAUT-BRION	20
	CHÂTEAU LA TOUR CARNET	815
	CHÂTEAU MALARTIC LAGRAVIERE	757
	CHÂTEAU MONTROSE.....	477
	CHÂTEAU PICHON LONGUEVILLE BARON.....	21
	CHÂTEAU PICHON LONGUEVILLE COMTESSE LALANDE	21
	CHÂTEAU PONTET CANET	478
	CHÂTEAU POUJEAUX	659
	CHÂTEAU SAINT-ROBERT	662

2004	CHÂTEAU SMITH HAUT LAFITTE	56
	CHÂTEAU SOCIANDO MALLET	55
	CHÂTEAU TERTRE DAUGAY	759
	CHÂTEAU TOUR DESTERMES CUVÉE ALEXAURE.....	514
	PENSEES DE LAFLEUR	22
2005	CHÂTEAU CHASSE SPLEEN	152
	CHÂTEAU GISCOURS	280
	CHÂTEAU LA LOUVIERE.....	814
	CHÂTEAU LA VIOLETTE	506 à 508
	CHÂTEAU LASCOMBES	159
	CHÂTEAU PICHON LONGUEVILLE COMTESSE LALANDE	658
	CHÂTEAU SOCIANDO MALLET	490
	CHÂTEAU TAILLEFER	513
	CLOS DU ROY	663
	PAULLAC DE LATOUR.....	132
2006	CHÂTEAU PONTET CANET	512
	CHÂTEAU VILLEPREUX	667
	GRANDE ARCHE	667
	LA SALLE DE POUJEAUX	667
	PETRUS	315
2007	CHÂTEAU LA DOMINIQUE.....	453
	CHÂTEAU TOUR DESTERMES CUVÉE ALEXAURE.....	514
	CHÂTEAU VIEILLE TOUR LA ROSE.....	670
	CLOS DE LA CURE.....	667
2008	CHÂTEAU BARREYRES	660
	CHÂTEAU GISCOURS	295
	CHÂTEAU GRAND TAYAC	662
	CHÂTEAU LESPARRE	662
	CHÂTEAU PONTET CANET	479
	CHÂTEAU TAILLEFER	513
2009	CHÂTEAU BARET	503
	CHÂTEAU DE L'ESPIGLET.....	662
	CHÂTEAU GISCOURS	476
	CHÂTEAU LE SOULEY SAINTE CROIX	663-664-669
	CHÂTEAU MILLE ROSES	511
	MOUTON CADET	668
2010	CHÂTEAU BARET	503
	CHÂTEAU DE LESCOURS.....	710
	CHÂTEAU GLORIA	49
	CHÂTEAU MILLE ROSES	511
	CHÂTEAU PONTET CANET	285
	CHÂTEAU RAUZAN-GASSIES.....	50
2011	CHÂTEAU LA POINTE	814
2012	CHÂTEAU LA LOUVIERE.....	814
	CHÂTEAU LE SOULEY SAINTE CROIX	661-665-669
2014	CHÂTEAU D'ARSAC	57
	CHÂTEAU LAFITE ROTHSCHILD	122
	CHÂTEAU PICHON LONGUEVILLE BARON	172

BOURGOGNES BLANCS

1959	MEURSAULT-CHARMES Matrot.....	167
	PULIGNY-MONTRACHET LES CHALUMEAUX Matrot.....	167
1966	CORTON-CHARLEMAGNE Louis Latour	749
1983	BEAUNE CLOS DES MOUCHES Joseph Drouhin.....	487
1988	CHASSAGNE-MONTRACHET LES CAILLERETS Marc Colin.....	576
	PULIGNY-MONTRACHET S.C Carillon	803
1991	CHABLIS MONT DE MILIEU Règnard.....	581
	CHABLIS VALMUR Règnard	581
1993	CHASSAGNE-MONTRACHET CLOS SAINT-JEAN Guy Amiot.....	701
	CHASSAGNE-MONTRACHET LES VERGERS Guy Amiot.....	701
1996	CHEVALIER-MONTRACHET Bouchard P & F.....	464
1997	BIENVENUES-BÂTARD-MONTRACHET Louis Carillon	802
	PULIGNY-MONTRACHET LES REFERTS Louis Carillon.....	803
1998	MONTRACHET Comtes Lafon.....	120
1999	PULIGNY-MONTRACHET LES COMBETTES Jacques Prieur	463
	VIRE-CLESSE G. & C. Vergé.....	614
2001	CHEVALIER-MONTRACHET Domaine Michel Niellon.....	465
	MEURSAULT MEIX CHAUAUX Domaine Michel Niellon	627
2002	CHABLIS MOUTONNE Long-Depaquit (Bichot)	582
2003	CORTON-CHARLEMAGNE Coche-Dury.....	232
	CORTON-CHARLEMAGNE Domaine Follin-Arbelet.....	461
	MEURSAULT-GENEVRIERES Comtes Lafon	462
	MEURSAULT-PERRIERES Comtes Lafon	462
	MONTRACHET Louis Jadot	183
2004	BEAUNE CLOS DES MOUCHES Joseph Drouhin.....	627
	MEURSAULT LES PERRIERES Leroy S.A.....	65
	PULIGNY-MONTRACHET CHAMPGAIN Comtes Lafon.....	462
	PULIGNY-MONTRACHET LES REFERTS Louis Carillon.....	803
2005	CORTON-CHARLEMAGNE Domaine Follin-Arbelet.....	461
	MONTRACHET Domaine Ramonet.....	229
	PULIGNY-MONTRACHET LES COMBETTES Jacques Prieur	463
2006	CHEVALIER-MONTRACHET Domaine Leflaive.....	464
	CHEVALIER-MONTRACHET Domaine Michel Niellon.....	465
2007	BOURGOGNE ALIGOTE Goisot.....	772
	CORTON-CHARLEMAGNE Domaine Bertagna	90
	CORTON-CHARLEMAGNE Jobard-Chabloz.....	94
	MEURSAULT LES PERRIERES Leroy S.A.....	66
	PULIGNY-MONTRACHET LES PERRIERES Louis Carillon	84
2008	BOURGOGNE ALIGOTE Goisot.....	772
	BOURGOGNE Leroy S.A.....	67
	BOURGOGNE LES VIOLETTES Domaine Bizot.....	11
	MEURSAULT-PERRIERES Coche-Dury	233
	PERNAND-VERGELESSES CLOS BERTHET Dubreil-Fontaine	463
	PERNAND-VERGELESSES SOUS FRETILLE	493
	Domaine des Terregelesses	
	PULIGNY-MONTRACHET LE CAILLERET Domaine de Montille.....	463
	PULIGNY-MONTRACHET LES PERRIERES Louis Carillon	84

2009	BOURGOGNE ALIGOTE Goisot.....	773	2013	CHASSAGNE-MONTRACHET Louis Jadot	71	1973	CLOS DES LAMBRAYS Domaine des Lambrays	574	
	BOURGOGNE CHARDONNAY Coche-Dury.....	12		MEURSAULT Bouchard Père & Fils	72-73	1974	CHAMBERTIN Camus P & F	797	
	CHABLIS MONTEE DE TONNERRE Domaine Raveneau.....	149		MEURSAULT BLAGNY Antoine Jobard	93		LATRICIERES-CHAMBERTIN Camus P & F.....	797	
	CHASSAGNE-MONTRACHET CLOS DU CAILLERET	583		MEURSAULT LES GRANDS CHARRONS Michel Bouzereau.....	80	1976	CHAMBOLLE-MUSIGNY Montoy.....	567	
	Vincent Girardin			MEURSAULT LES TESSONS Michel Bouzereau.....	79		CÔTE DE NUITS-VILLAGES Henri Gilles.....	761	
	CORTON-CHARLEMAGNE Vincent Girardin.....	580		MEURSAULT PORUZOTS Antoine Jobard	77	1978	CHAMBOLLE-MUSIGNY Coquard & Fleurot.....	567	
	MEURSAULT Coche-Dury.....	13		MEURSAULT-BOUCHERES Comtes Lafon	221	1979	MERCUREY Bouchard Aîné & Fils	775	
	MEURSAULT Comtes Lafon.....	223		MEURSAULT-CHARMES Comtes Lafon.....	218	1980	LATRICIERES-CHAMBERTIN Camus	575	
	PERNAND-VERGELESSES SOUS FRETILLE	493		MEURSAULT-GENEVRIERES Bouchard Père & Fils	74-75	1981	LATRICIERES-CHAMBERTIN Domaine Ponsot	455	
	Domaine des Terregaesses		2014	BOURGOGNE CUVÉE ST VINCENT Vincent Girardin	150	1982	MERCUREY Victor Bérard.....	451-775	
	PULIGNY-MONTRACHET Louis Carillon	91		CHABLIS FOURCHAUME Domaine de Chantemerle	582		POMMARD CLOS DE LA COMMARAINÉ Jaboulet-Vercherre	807	
	PULIGNY-MONTRACHET LES PERRIERES Louis Carillon	84		CHABLIS L'HOMME MORT Domaine de Chantemerle	578	1983	ALOXE-CORTON Paul Reitz	451	
	SAINT-AUBIN LES FRIONNES Hubert Lamy	89		CHASSAGNE-MONTRACHET EN VIRONDOT	583		ALOXE-CORTON Dubreuil-Fontaine	459	
	SAINT-VERAN «EN FAUX» VIEILLES VIGNES Rijckaert	771-773		Domaine de Chantemerle			CHAMBERTIN-CLOS DE BEZE Pierre Gelin.....	536	
	SAVIGNY-LES-BEAUNE Simon Bize & Fils	820		MEURSAULT-BOUCHERES Comtes Lafon	222		LATRICIERES-CHAMBERTIN Domaine Ponsot	455	
2010	BOURGOGNE Leroy S.A.....	67		MOREY-SAINT-DENIS LA BIDAUE Jean-Pierre Guyon.....	85		MOREY-SAINT-DENIS LES MONTS LUISANTS Pernin-Rossin	569	
	CHABLIS L'HOMME MORT La Chablisienne	577		PULIGNY-MONTRACHET CLOS DU CAILLERET	29-30		NUITS-SAINT-GEORGES DES HOSPICES	625	
	CHASSAGNE-MONTRACHET CLOS DE LA MALTROIE	83		Domaine des Lambrays			CUVÉE LES SAINT-GEORGES Faiveley		
	Michel Niellon			PULIGNY-MONTRACHET LES FOLATIERES Domaine Dujac.....	153		ROMANÉE-SAINT-VIVANT Cathiard-Molinier.....	200	
	CHASSAGNE-MONTRACHET LES VERGERS Michel Niellon	92	2015	CHASSAGNE-MONTRACHET LES ENCEGNIERES	92		VOLNAY CLOS DES CHÊNES Comtes Lafon	649	
	CORTON-CHARLEMAGNE Domaine Françoise André	493		Jean-Claude Bachelet		1985	BEAUNE-GREVES Tolloit-Beaut	566	
	CORTON-CHARLEMAGNE Domaine Follin-Arbelet.....	90		MEURSAULT LES NARVAUX Vincent Latour	82		CHARMES-CHAMBERTIN Camus	575	
	MEURSAULT Comtes Lafon.....	224		MEURSAULT-CHARMES Vincent Latour	82	1986	BONNES-MARES Guy Castagnier.....	786	
	MEURSAULT CHEVALIERES Henri Germain.....	86		MEURSAULT-CHARMES Comtes Lafon.....	219		CLOS DE VOUGEOT André Cathiard	551	
	MEURSAULT LES GRANDS CHARRONS B. Boisson-Vadot	627		MOREY-SAINT-DENIS LA BIDAUE Jean-Pierre Guyon.....	85		GEVREY-CHAMBERTIN Confuron-Cotetidot	572	
	MEURSAULT LES TESSONS Michel Bouzereau.....	81		POUILLY-FUISSE VIGNES BLANCHES Domaine Cordier	157		GRANDS-ECHEZEUX Coquard-Loison-Fleurot.....	549	
	MEURSAULT LES TESSONS Pierre Morey	86		SAINT-AUBIN LE CHARMOIS Jean-Claude Bachelet	88		LATRICIERES-CHAMBERTIN Domaine Ponsot	455	
	PULIGNY-MONTRACHET François Carillon	91	2016	BOURGOGNE CHARDONNAY Coche-Dury.....	321		MAZIS-CHAMBERTIN DES HOSPICES Protheau	27	
	PULIGNY-MONTRACHET Domaine Ramonet.....	576		CHABLIS BUTTEAUX Domaine Raveneau.....	438		NUITS-SAINT-GEORGES LA RICHEMONE Pernin-Rossin	569	
	PULIGNY-MONTRACHET CHAMP CANET Domaine Ramonet.....	576		CHABLIS CLOS Domaine Raveneau	437		VOSNE-ROMANÉE LES MALCONSORTS	546	
2011	BOURGOGNE ALIGOTE Coche-Dury.....	12		CHABLIS MONTS MAINS Domaine Raveneau	439		Domaine du Clos Frantin (Bichot)		
	CHABLIS LES CLOS Drouhin-Vaudon.....	70		MEURSAULT Comtes Lafon.....	226		VOSNE-ROMANÉE LES SUCHOTS Confuron-Cotetidot	569-651	
	CHABLIS VAUDESIR Jean-Paul & Benoît Droin.....	579		MEURSAULT-CHARMES Comtes Lafon.....	226	1987	CLOS DE VOUGEOT André Cathiard	551	
	CORTON-CHARLEMAGNE Domaine de Montille	461		MEURSAULT Coche-Dury.....	322		GEVREY-CHAMBERTIN Confuron-Cotetidot	572	
	MEURSAULT Comtes Lafon.....	225	2017	MEURSAULT LES ROUGEOTS Coche-Dury	323		CHASSAGNE-MONTRACHET CLOS DE LA BOUDRIOTTE Ramonet.....	537	
	MEURSAULT LES TILLETS Antoine Jobard.....	78					GRIOTTE-CHAMBERTIN Maurice Dugat.....	647	
	MEURSAULT-CHARMES Comtes Lafon.....	217					POMMARD-EPENOTS R. Caillot.....	565	
2012	CHABLIS MONT DE MILIEU VIEILLES VIGNES Château de Fleys	581					VOSNE-ROMANÉE CROS-PARANTOUX Henri Jayet	550	
	CHASSAGNE-MONTRACHET LES BLANCHOS DESSUS	87					LATRICIERES-CHAMBERTIN Domaine Ponsot	455	
	Coffinet-Duvernoy						VOLNAY CLOS DE LA BOUSSE D'OR La Pousse d'Or.....	649	
	CHASSAGNE-MONTRACHET LES VERGERS Michel Niellon	87					CHAMBERTIN Jean & Jean-Louis Trapet.....	306	
	MEURSAULT LES GRANDS CHARRONS Michel Bouzereau.....	80					POMMARD-EPENOTS Dubreuil-Fontaine.....	459	
	MEURSAULT LES MEIX CHAVALS Sébastien Magnien.....	93					VOLNAY Dubreuil-Fontaine.....	459	
	MEURSAULT LES TILLETS Antoine Jobard.....	81					VOSNE-ROMANÉE LES SUCHOTS André Cathiard	555	
	MEURSAULT PORUZOTS Antoine Jobard	78					1991	CHAMBOLLE-MUSIGNY LES SENTIERS Jacky Truchot.....	204-205
	MEURSAULT-GENEVRIERES Michel Bouzereau.....	463					GEVREY-CHAMBERTIN Armand Rousseau.....	307	
	MEURSAULT-PORUSOTS Comtes Lafon.....	220					1992	CHAMBOLLE-MUSIGNY LES SENTIERS Jacky Truchot.....	206-207
	MONTRACHET Domaine Ramonet	230					CHASSAGNE-MONTRACHET LES CHAUMES Guy Amiot	699	
	PULIGNY-MONTRACHET LES LOUVES Domaine des Lambrays	83					VOSNE-ROMANÉE LES MALCONSORTS André Cathiard	555	
	SAINT-AUBIN LE CHARMOIS Jean-Claude Bachelet	89					VOSNE-ROMANÉE LES REIGNOTS Sylvain Cathiard	555	

BOURGOGNES ROUGES

1952	CLOS DE VOUGEOT Château de la Tour.....	443
1955	CLOS DE VOUGEOT Château de la Tour.....	444
1959	AUXEY-DURESSES Matrot.....	168
	BLAGNY LA PIECE SOUS LE BOIS Matrot	168
	VOLNAY-SANTENOTS Matrot	168
1966	VOLNAY Begin-Colnet.....	28
1969	BEAUNE DES HOSPICES CUVÉE BETAULT Alexis Lichine	748
	BEAUNE DES HOSPICES CUVÉE NICOLAS ROLIN Alexis Lichinwe... ..	748
1971	GEVREY-CHAMBERTIN LA ROMANÉE Domaine des Varoilles.....	797
1972	CLOS DE VOUGEOT Drouhin-Laroze	549
	MAZIS-CHAMBERTIN Camus P & F.....	797

1993	GEVREY-CHAMBERTIN VIEILLES VIGNES Geantet-Pansiot.....	458	2001	VOSNE-ROMANEE LES MALCONSORTS	544	2005	MORGON Marcel Lapierre	590	
	ROMANEE-SAINT-VIVANT André Cathiard	552		Domaine du Clos Frantin (Bichot)			MORGON VIEILLES VIGNES Croix de Chèvre	616	
1994	MERCUREY DOMAINE LEVERT-BARAULT Pardon & Fils	451	2002	BEAUNE -GREVES VIGNE DE L'ENFANT JESUS Bouchard Père & Fils.....	566		POMMARD CHAPONNIERES Billard-Gonnet.....	682	
	VOSNE-ROMANEE LES MALCONSORTS Sylvain Cathiard	561-570		BONNES-MARES Fougeray de Beauclair.....	526-528		POMMARD LES VIGNOTS Lahaye P & F	684	
	VOSNE-ROMANEE LES REIGNIOTS Perrin-Rossin.....	569		ECHÉZEUX Domaine Bizot.....	8		SAVIGNY-LES-BEAUNE AUX GUETTES Domaine Pavelot.....	117	
1995	ALOXE-CORTON LES VALOZIERES Faiveley	699		GEVREY-CHAMBERTIN Jean & Jean-Louis Trapet.....	456		VOLNAY CLOS DES CHÊNES Antonin Guyon.....	116	
	VOLNAY-SANTENOTS-DU-MILIEU Comtes Lafon.....	457		MERCUREY LA CHARMEE Brintet.....	681		VOLNAY LES FREMIETS Joseph Voillot.....	107	
1996	BONNES-MARES Fougeray de Beauclair.....	526		MORGON VIEILLES VIGNES Croix de Chèvre	616-630-631		VOLNAY-SANTENOTS Pierre Morey.....	107	
	CHASSAGNE-MONTRACHET MORGEOT Jean-Marc Pillot.....	699		POMMARD Château de Pommard.....	571		VOSNE-ROMANEE LES MALCONSORTS	547	
	GEVREY-CHAMBERTIN CLOS SAINT-JACQUES Dominique Laurent	567		VOLNAY VENDANGES SELECTIONNEES Domaine Michel Lafarge... ..	650		Domaine du Clos Frantin (Bichot)		
	NUITS-SAINT-GEORGES LES MURGERS Sylvain Cathiard	555		VOSNE-ROMANEE LES MALCONSORTS	546		VOSNE-ROMANEE MALCONSORTS Cave des Cordeliers.....	540-541	
	POMMARD CLOS DES EPENEUX Comte Armand.....	160		Domaine du Clos Frantin (Bichot)		2006	BONNES-MARES Georges Roumier	231	
	RICHEBOURG Alain Hudelot-Noellat	161	2003	BEAUNE CLOS DES MOUCHES Joseph Drouhin.....	566		CHARMES-CHAMBERTIN Leroy S.A.....	64	
	VOSNE-ROMANEE EN ORVEAUX Sylvain Cathiard	559-560		BEAUNE CLOS DES MOUCHES C. Violot-Guillemard	566		CHASSAGNE-MONTRACHET Morin.....	680	
	VOSNE-ROMANEE LES SUCHOTS Sylvain Cathiard	562		BONNES-MARES Georges Lignier	523		MONTHELIE LES CHAMPS FULLIOT G. Dubuet	680-689	
1997	ECHÉZEUX Denis Mugneret	549		BONNES-MARES Domaine Fougeray de Beauclair.....	646		MORGON VIEILLES VIGNES Croix de Chèvre	619-621-631	
	MORGON VIEILLES VIGNES G. Breton.....	625		CLOS DES LAMBRAYS Domaine des Lambrays	538-539		VOLNAY Comte Armand	107	
	VOSNE-ROMANEE LES BEAUX MONTS Domaine Forey	573		CLOS SAINT-DENIS Georges Lignier	525		VOLNAY CAILLERETS Marquis d'Angerville	368	
	VOSNE-ROMANEE MALCONSORTS Domaine Lamarche	548		FLEURIE Yvon Métras.....	568		VOLNAY CLOS DES DUCS Marquis d'Angerville.....	378 à 381	
1998	BEAUNE MONTREVENOTS Dubreuil-Fontaine	459		FLEURIE L'ULTIME Yvon Métras	568		VOSNE-ROMANEE LES MALCONSORTS	547	
	CHAMBOLLE-MUSIGNY CLOS DE L'ORME Sylvain Cathiard	562		GIVRY LES GRANDS PRETANTS Erker	676		Domaine du Clos Frantin (Bichot)		
	FLEURIE Yvon Métras.....	568		MOREY-SAINT-DENIS CLOS BAULET Etienne Cosson.....	564-574-648		VOUGEOT LES PETITS VOUGEOTS Christian Clerget	119	
	MORGON Marcel Lapierre	586-588		MOREY-SAINT-DENIS CLOS SORBES Etienne Cosson	574-648		2007	ALOXE-CORTON 1er CRU Chapuis	671
	NUITS-SAINT-GEORGES CLOS DE LA MARECHALE Faiveley.....	567		MOREY-SAINT-DENIS LES BLANCHARDS Etienne Cosson	574-648		AUXEY-DURESSSES Coche-Dury	10	
	ROMANEE-SAINT-VIVANT Sylvain Cathiard	556-557		MORGON Marcel Lapierre	587-589		CHAMBOLLE-MUSIGNY LES CHARMES Domaine Amiot-Servelle.....	228	
	VOLNAY-SANTENOTS-DU-MILIEU Comtes Lafon.....	457		MORGON VIEILLES VIGNES Croix de Chèvre	616-619-621-630		CLOS DE LA ROCHE Armand Rousseau	335	
	VOSNE-ROMANEE AUX MALCONSORTS Sylvain Cathiard.....	561-570		PERNAND ILE DES VERGELESSES Dubreuil-Fontaine	459		CLOS DES LAMBRAYS Domaine des Lambrays	338-339	
	VOSNE-ROMANEE LA CROIX BLANCHE Dominique Laurent.....	573		POMMARD CLOS ORGELOT C. Violot-Guillemard	565		CORTON-LANGUETTES Chapuis.....	678	
	VOSNE-ROMANEE LES BEAUX MONTS Dominique Laurent	573		POMMARD-EPENOTS R. Caillot.....	565		GIVRY CLOS DU CRAS LONG V. Lump	692	
	VOSNE-ROMANEE LES CHAUMES Dominique Laurent	573		REGNIE Croix de Chèvre	628		GIVRY LA GRANDE BERGE V. Lump	681-682	
	VOSNE-ROMANEE LES ROUGES Dominique Laurent	573		VIN DE TABLE DE FRANCE Marcel Lapierre	588-589		MARANGES LES CLOS ROUSSOTS J.C Regnaudot.....	691	
1999	BONNES-MARES Fougeray de Beauclair.....	527-535		VOLNAY CLOS DES CHÊNES Domaine Michel Lafarge	566-650		MEURSAULT CÔTE DE BEAUNE Coche-Dury	10	
	CHAMBOLLE-MUSIGNY VIEILLES VIGNES Geantet-Pansiot	458		VOLNAY VENDANGES SELECTIONNEES Domaine Michel Lafarge... ..	566		MORGON VIEILLES VIGNES Croix de Chèvre	631	
	GEVREY-CHAMBERTIN VIEILLES VIGNES Geantet-Pansiot.....	458		VOSNE-ROMANEE Domaine René Engel	649		POMMARD EN LARGILLIERE Albert Boillot.....	683	
	GIVRY CLOS JUS Ragot	567		VOSNE-ROMANEE LES BEAUMONTS Alain Hudelot-Noellat	535		POMMARD LES EPENOTS P. Clémencet	700	
	MORGON Marcel Lapierre	567-568		VOSNE-ROMANEE LES MALCONSORTS	544-546		VOLNAY CLOS DES DUCS Marquis d'Angerville.....	382-383	
	MORGON VIEILLES VIGNES Croix de Chèvre	616-619		Domaine du Clos Frantin (Bichot)			VOSNE-ROMANEE LES MALCONSORTS	547	
	POMMARD JAROLLIERES La Pousse d'Or.....	700	2004	CLOS DE VOUGEOT Christian Confuron.....	677		Domaine du Clos Frantin (Bichot)		
	RULLY RABOURCE Christian Belleville.....	681		CLOS DES LAMBRAYS Domaine des Lambrays	563		VOSNE-ROMANEE LES MALCONSORTS Domaine Lamarche.....	548	
	VOLNAY VENDANGES SELECTIONNEES Domaine Michel Lafarge... ..	650		VOSNE-ROMANEE CUVÉE DUVAULT-BLOCHET	63		2008	AUXEY-DURESSSES PREMIER CRU Pierre Boisson.....	112
	VOSNE-ROMANEE LES MALCONSORTS	546		Domaine de la Romanée-Conti			BEAUNE CLOS DU ROI Cornu-Camus	674	
	Domaine du Clos Frantin (Bichot)			VOSNE-ROMANEE LES MALCONSORTS	544-547		BONNES-MARES Domaine Charlopin	108	
2000	CHAMBOLLE-MUSIGNY Louis Latour.....	819		Domaine du Clos Frantin (Bichot)			BONNES-MARES Domaine Fougeray de Beauclair.....	530	
	LADOIX Montessuy.....	676	2005	ALOXE-CORTON Tollot-Beaut.....	111		CHAMBOLLE-MUSIGNY LES FEUSSELOTES Christian Confuron	676	
	MORGON VIEILLES VIGNES Croix de Chèvre	616-630		BONNES-MARES Domaine Fougeray de Beauclair	528-529		CHAMBOLLE-MUSIGNY VIEILLES VIGNES Domaine Fourier.....	9	
2001	BONNES-MARES Fougeray de Beauclair.....	528-534		CHAMBOLLE-MUSIGNY LES SENTIERS Jacky Truchot.....	208		CHARMES-CHAMBERTIN Armand Rousseau.....	334	
	LATRICIERES-CHAMBERTIN Nicolas Potel.....	53		CHIROUBLES VIEILLES VIGNES Jamot.....	622		CLOS DE VOUGEOT Christian Confuron	677	
	MORGON VIEILLES VIGNES Croix de Chèvre	621-630		LATRICIERES-CHAMBERTIN Louis Rémy.....	145-146		CLOS DES LAMBRAYS Taupenot-Merme.....	395	
	POMMARD EN LARGILLIERE Albert Boillot.....	684		MARANGES LES CLOS ROUSSOTS Cyrot-Buthiau	675		CORTON Rapet	117	
	VOLNAY SANTENOTS-DU-MILIEU Comtes Lafon.....	457		MONTHELIE G. Dubuet	689		GEVREY-CHAMBERTIN Sylvie Esmonin	115	

2008	GEVREY-CHAMBERTIN LES CHERBAUDES Lucien Boillot.....	118	2010	AUXEY-DURESSES DES HOSPICES CUVÉE BOILLLOT Picard	671	2012	CORTON DES HOSPICES CUVÉE DOCTEUR PESTE Faiveley.....	147	
	MARANGES LES CLOS ROUSSOTS J.C Regnaudot.....	691		BEAUNE CLOS DU ROI Rapet	113	2013	BONNES-MARES Domaine Fougeray de Beauclair.....	534	
	NUITS-SAINT-GEORGES AUX BOUDOTS Yves Chevallier.....	682		BEAUNE PREMIER CRU Louis Jadot.....	687		CHARMES-CHAMBERTIN Domaine Castagnier	54	
	PERNAND-VERGELESSES CREUX DE LA NET Cornu-Camus.....	683		CHAMBERTIN-CLOS DE BEZE Armand Rousseau	331		FIXIN LES ARVELETS Lignier-Michelot.....	105	
	RULLY LES CLOUX Jacqueson.....	690		CHARMES-CHAMBERTIN LES MAZOYERES La Vougeraie	361-362		GEVREY-CHAMBERTIN Joseph Drouhin	69	
	VOLNAY Maréchal.....	106		CHASSAGNE-MONTRACHET CLOS SAINT-JEAN	88		GEVREY-CHAMBERTIN LES CAZETIERS Philippe Naddef	118	
	VOLNAY Comte Armand	114		Château de la Maltroye			GEVREY-CHAMBERTIN LES CHAMPEAUX Philippe Naddef	119	
	VOSNE-ROMANÉE AUX BRULEES Yves Chevallier.....	684		CLOS DES LAMBRAYS Domaine des Lambrays	343 à 345		POMMARD GRANDS EPENOTS Pierre Morey.....	110	
2009	ALOXE-CORTON 1er CRU Chapuis	671		CLOS DES LAMBRAYS Taupenot-Merme.....	396		VOLNAY-SANTENOTS Ballot-Millot.....	104	
	AUXEY-DURESSES Nuiton-Beaujoy	672		CÔTE DE NUITS VILLAGES Nuiton-Beaujoy	679		VOLNAY-SANTENOTS Pierre Morey	116	
	BEAUNE CLOS DES MOUCHES Joseph Drouhin.....	678		FLEURIE LA CHAPELLE DES BOIS Jules Desjournays	7	2014	BONNES-MARES Domaine Fougeray de Beauclair.....	532	
	BEAUNE CLOS DU ROI Rapet	113		GEVREY-CHAMBERTIN 1er CRU ALEA Jean & Jean-Louis Trapet....	456		CHAPELLE-CHAMBERTIN Jean & Jean-Louis Trapet	181	
	BONNES-MARES La Vougeraie	357-358		GEVREY-CHAMBERTIN CLOS DU CHAPITRE Nuiton-Beaujoy.....	687		CHASSAGNE-MONTRACHET CLOS SAINT-JEAN Jean-Marc Pillot.....	770	
	CHAMBERTIN Armand Rousseau	330		GEVREY-CHAMBERTIN LAVAUX SAINT-JACQUES	335		CLOS DES LAMBRAYS Domaine des Lambrays	26	
	CHARMES-CHAMBERTIN Armand Rousseau.....	333-334		Armand Rousseau			GEVREY-CHAMBERTIN Armand Rousseau.....	310	
	CLOS DE VOUGEOT Christian Confuron	677		GEVREY-CHAMBERTIN LAVAUX SAINT-JACQUES	348		LATRICIERES-CHAMBERTIN Jean & Jean-Louis Trapet	182	
	CLOS DE VOUGEOT Denis Mortet.....	308		Dupont-Tisserandot			MARSANNAY CHAMPS PERDRIX Philippe Naddef	119	
	CLOS DES LAMBRAYS Domaine des Lambrays	340 à 342		MARANGES LA FUSSIERE J.C Regnaudot.....	688-691		NUITS-SAINT-GEORGES LES SAINT-GEORGES Henri Gouges.....	770	
	FLEURIE Jules Desjournays	7		MUSIGNY Joseph Drouhin.....	355-356		2015	BONNES-MARES Domaine Fougeray de Beauclair.....	533
	GEVREY-CHAMBERTIN CLOS SAINT-JACQUES Armand Rousseau ..	336		POMMARD LES ARGILLIERES Domaine Lejeune	110		CÔTEAUX BOURGUIGNONS GAMAY Prieuré-Roch.....	11	
	GEVREY-CHAMBERTIN LES CHERBAUDES Domaine Louis Boillot...	460		RUCHOTTES-CHAMBERTIN CLOS DES RUCHOTTES	337		CÔTEAUX BOURGUIGNONS ROUGE Prieuré-Roch.....	11	
	GEVREY-CHAMBERTIN LES EVOCELLES Domaine Louis Boillot	460		Armand Rousseau			GEVREY-CHAMBERTIN LAVAUX ST-JACQUES Armand Rousseau...	234	
	GEVREY-CHAMBERTIN VIEILLES VIGNES Domaine Charlopin.....	108		SANTENAY-COMME Prieur-Brunet.....	688		VOSNE-ROMANÉE LES MALCONSORTS	543	
	GIVRY CLOS DE LA SERVOISINE Domaine Joblot.....	112		VOLNAY CAILLERETS Marquis d'Angerville.....	372		Domaine du Clos Frantin (Bichot)		
	MAZY-CHAMBERTIN Armand Rousseau	335		VOLNAY CHAMPANS Marquis d'Angerville.....	375 à 377	2016	GEVREY-CHAMBERTIN Armand Rousseau.....	309	
	MERCUREY LA RENARDE A. Delorme	690		VOLNAY CLOS DES DUCS Marquis d'Angerville.....	384 à 386		MERCUREY LES BOURGUIGNONS Domaine de la Monette.....	769	
	MONTHELIE LES CHAMPS FULLIOT G. & P. Germain.....	680		VOLNAY FREMIET Marquis d'Angerville	390 à 392		2017	BONNES-MARES Georges Roumier	320
	MOREY-SAINT-DENIS VIEILLES VIGNES Alain Jeanniard.....	108		VOLNAY LES FREMIETS Henri Boillot	353		CHAMBOLLE-MUSIGNY LES AMOUREUSES Georges Roumier	319	
	MORGON Marcel Lapiere	591		VOLNAY LES SANTENOTS Henri Boillot.....	354		CHAMBOLLE-MUSIGNY LES CRAS Georges Roumier.....	318	
	MORGON Villa Ponciago	628		VOLNAY PREMIER CRU Marquis d'Angerville	394				
	MORGON CÔTE DU PY Dominique Piron.....	686	2011	BONNES-MARES La Vougeraie	359-360				
	MORGON CUVÉE 3, 14 Jean Foillard.....	5		BONNES-MARES Domaine Fougeray de Beauclair	531				
	MORGON VIEILLES VIGNES Croix de Chèvre	616-619-621-632		CHAMBERTIN-CLOS DE BEZE Armand Rousseau	332				
	MOULIN A VENT Jules Desjournays.....	6		CHARMES-CHAMBERTIN LES MAZOYERES La Vougeraie	363-364				
	MOULIN A VENT Cave du Château de Chenas	686		CLOS DE LA ROCHE Armand Rousseau	310				
	MUSIGNY La Vougeraie.....	367		CLOS DE VOUGEOT La Vougeraie.....	365-366				
	NUITS-SAINT-GEORGES Chanson	492		CLOS DES LAMBRAYS Domaine des Lambrays	346-347-563				
	NUITS-SAINT-GEORGES Nuiton-Beaujoy.....	682		CLOS DES LAMBRAYS Taupenot-Merme.....	397				
	PERNAND-VERGELESSES LES VERGELESSES Denis P & F	688		GEVREY-CHAMBERTIN Jean & Jean-Louis Trapet.....	115				
	SAVIGNY-LES-BEAUNE Denis P & F	688		GEVREY-CHAMBERTIN Domaine Castagnier	109				
	SAVIGNY-LES-BEAUNE VIEILLES VIGNES Maréchal.....	111		GEVREY-CHAMBERTIN LES CAZETIERS Dupont-Tisserandot ..	349-350				
	VOLNAY CAILLERETS Marquis d'Angerville	369 à 371		GEVREY-CHAMBERTIN PETITE CHAPELLE	109				
	VOLNAY CHAMPANS Marquis d'Angerville.....	373-374		Jean & Jean-Louis Trapet					
	VOLNAY FREMIET Marquis d'Angerville	387 à 389		MOULIN A VENT Jules Desjournays	6				
	VOLNAY LES FREMIETS Henri Boillot	352		POMMARD LES RUGIENS Henri Boillot	351				
	VOLNAY PREMIER CRU Marquis d'Angerville	393		RUCHOTTES-CHAMBERTIN CLOS DES RUCHOTTES	337				
	VOLNAY RONCERET Nicolas Rossignol.....	114		Armand Rousseau					
	VOLNAY-SANTENOTS Pierre Morey	116		VOLNAY CLOS DES ANGLÉS Nicolas Rossignol	114				
				VOSNE-ROMANÉE LES MALCONSORTS	542-544				
				Domaine du Clos Frantin (Bichot)					

RHÔNES BLANCS

1955	CHÂTEAUNEUF-DU-PAPE Mont-Redon	167
1975	HERMITAGE Jean-Louis Chave	697
1982	HERMITAGE VELOURS Chapoutier	187
1990	HERMITAGE VIN DE PAILLE Chapoutier.....	187
1994	HERMITAGE VIN DE PAILLE Chapoutier.....	702
1996	CONDRIEU Chapoutier	702
1998	CONDRIEU LA DORIANE Guigal	581
2000	CÔTES-DU-RHÔNE VIE ON Y EST Domaine Gramenon.....	597
	HERMITAGE Bernard Faurie.....	637
2001	CÔTES-DU-RHÔNE VILLAGES RASTEAU Gourt de Mautens.....	635
	HERMITAGE J.L Chave.....	61
2003	CONDRIEU Benetière	581
	ERMITAGE EX-VOTO Guigal	184
2005	CHÂTEAUNEUF-DU-PAPE Clos des Papes.....	584
2006	CONDRIEU "CHERY" André Perret.....	17
	ERMITAGE EX-VOTO Guigal	185-186
2007	HERMITAGE CHANTE-ALOUETTE Blanc	448

2009	CHÂTEAUNEUF-DU-PAPE VIEILLES VIGNES	473
	Château de Beaucastelnc	
	CONDRIEU "CHERY" André Perret.....	17
2010	CONDRIEU "CHERY" André Perret.....	17
	HERMITAGE Tardieu-Laurent.....	398
2011	CHÂTEAUNEUF-DU-PAPE Clos des Papes.....	624
2012	CÔTES-DU-RHÔNE VILLAGES LAUDUN Luc Pélaquié.....	585
	SAINT-JOSEPH Guigal	448
2013	CÔTES-DU-RHÔNE VILLAGES LAUDUN Luc Pélaquié.....	634

RHÔNES ROUGES

1952	CHÂTEAUNEUF-DU-PAPE Mont-Redon.....	168
1975	CHÂTEAUNEUF-DU-PAPE RESERVE DES CELESTINS	317
	Henri Bonneau	
1983	CÔTE-RÔTIE BRUNE ET BLONDE Guigal	447
	CÔTE-RÔTIE CÔTE BRUNE Marius Gentaz-Dervieux	311
	HERMITAGE LA CHAPELLE Paul Jaboulet-Ainé	423
1985	HERMITAGE LA CHAPELLE Paul Jaboulet-Ainé	424-425
1988	HERMITAGE LA CHAPELLE Paul Jaboulet-Ainé	426 à 428
1989	CÔTE-RÔTIE Edmond Duclaux	447
	CÔTE-RÔTIE BRUNE ET BLONDE Guigal	447
	CÔTE-RÔTIE LA LANDONNE Guigal.....	446
	HERMITAGE LA CHAPELLE	429
	HERMITAGE Rouge Guigal	472
1990	CÔTE-RÔTIE Bernard Burgaud.....	471
	HERMITAGE LA CHAPELLE Paul Jaboulet-Ainé	430 à 432
	HERMITAGE LES BESSARDS Delas	471
	HERMITAGE Guigal.....	472
1991	HERMITAGE CUVÉE MARQUISE DE LA TOURETTE Delas	471
	HERMITAGE LA CHAPELLE Paul Jaboulet-Ainé	433
1995	CHÂTEAUNEUF-DU-PAPE Bosquet des Papes.....	470
	CHÂTEAUNEUF-DU-PAPE Château des Fines Roches.....	626
1996	CÔTE-RÔTIE LA MOULINE Guigal	420
	HERMITAGE Jean-Louis Chave.....	102
1998	CHÂTEAUNEUF-DU-PAPE BOISRENARD Paul Coulon	488
	CHÂTEAUNEUF-DU-PAPE CHAUPIN La Janasse	488
	CHÂTEAUNEUF-DU-PAPE CUVÉE CENTENAIRE	624
	Domaine les Cailloux	
	CHÂTEAUNEUF-DU-PAPE VIEILLES VIGNES La Janasse.....	99-488
	CÔTE-RÔTIE BRUNE ET BLONDE Guigal	447
	CÔTE-RÔTIE LA MOULINE Guigal	421
	CROZES-HERMITAGE CLOS DES GRIVES Combier	639
	GIGONDAS CUVÉE DES BLACHES Domaine des Espiers	629
	HERMITAGE LA CHAPELLE Paul Jaboulet-Ainé	434
	HERMITAGE Domaine du Colombier.....	471
1999	CHÂTEAUNEUF-DU-PAPE CUVÉE ETIENNE GONNET	469
	Domaine Font de Michelle	
	CHÂTEAUNEUF-DU-PAPE Domaine du Vieux Télégraphe	147

1999	CHÂTEAUNEUF-DU-PAPE Domaine la Roquette	470
	CÔTE-RÔTIE B. Levat	635
	CÔTE-RÔTIE LA TURQUE Guigal.....	422
	CÔTES-DU-RHÔNE LA MEME CEPS CENTENAIRES	597
	Domaine Gramenon	
	CROZES-HERMITAGE CLOS DES GRIVES Combier	639
	HERMITAGE Belle.....	103
	SAINT-JOSEPH Bernard Faurie.....	604-637
	SAINT-JOSEPH VIEILLES VIGNES Tardieu-Laurent	642
	VIN DE PAYS DES COLLINES RHODANIENNES SOTANUM	703
	Vins de Vienne	
2000	CHÂTEAUNEUF-DU-PAPE Clos du Caillou.....	98
	CHÂTEAUNEUF-DU-PAPE Jean & Jean-Paul Versino.....	470
	CÔTE-RÔTIE LA LANDONNE Guigal.....	419
	CÔTES-DU-RHÔNE LA MEME CEPS CENTENAIRES	594-596-597
	Domaine Gramenon	
	CROZES-HERMITAGE CLOS DES GRIVES Combier	639
	HERMITAGE Bernard Faurie.....	601-602
	SAINT-JOSEPH VIGNES DE L'HOSPICE Guigal	637
2001	CHÂTEAUNEUF-DU-PAPE HOMMAGE A MON PÈRE	626
	Domaine Jean Royer	
	CHÂTEAUNEUF-DU-PAPE LES QUARTZ Domaine du Caillou.....	98
	CHÂTEAUNEUF-DU-PAPE Clos du Caillou.....	98
	CHÂTEAUNEUF-DU-PAPE Château de Beaucastel.....	468
	CÔTE-RÔTIE COTE BLONDE René Rostaing	148
	CÔTES-DU-RHÔNE VILLAGES RASTEAU Gourt de Mautens	635
2002	CÔTE-RÔTIE LA LANDONNE Guigal.....	467
2003	CHÂTEAUNEUF-DU-PAPE CHAUPIN La Janasse.....	154
	CHÂTEAUNEUF-DU-PAPE Domaine Pegau.....	99
	CHÂTEAUNEUF-DU-PAPE Château de Beaucastel.....	468
	CHÂTEAUNEUF-DU-PAPE VIEILLES VIGNES La Janasse.....	154
	CORNAS A. Clape.....	641
	CÔTE-RÔTIE Jean-Paul et Jean-Luc Jamet	404
	CÔTE-RÔTIE CORDELOUX Benetière	641
	CÔTE-RÔTIE ROSE POURPRE Pierre Gaillard.....	641
	CÔTES-DU-RHÔNE A PASCAL S Domaine Gramenon	597-598
	CÔTES-DU-RHÔNE LA MEME CEPS CENTENAIRES	592-594 à 596
	Domaine Gramenon	
	CÔTES-DU-RHÔNE LA SAGESSE Domaine Gramenon.....	638
	CROZES-HERMITAGE L'ESSENTIEL Domaine des Remizières.....	703
	SAINT-JOSEPH LA DAME BRUNE Georges Vernay.....	635
	SAINT-JOSEPH LIEU-DIT SAINT-JOSEPH Guigal.....	603-637
2004	CHÂTEAUNEUF-DU-PAPE RESERVE AUGUSTE FAVIER	469
	Domaine Saint-Préfert	
	CHÂTEAUNEUF-DU-PAPE RESERVE DES CELESTINS	316
	Henri Bonneau	
	CHÂTEAUNEUF-DU-PAPE Clos des Papes.....	14
	CHÂTEAUNEUF-DU-PAPE Domaine Charvin	15
	CÔTE-RÔTIE LA BARBARINE Gangloff	140
	CÔTE-RÔTIE LA LANDONNE René Rostaing	148

2004	CÔTES-DU-RHÔNE A PASCAL S Domaine Gramenon	597-598
	CÔTES-DU-RHÔNE LA MEME CEPS CENTENAIRES	595
	Domaine Gramenon	
	CÔTES-DU-RHÔNE LA SAGESSE Domaine Gramenon.....	598-638
	CÔTES-DU-RHÔNE SIERRA DU SUD Domaine Gramenon.....	599-600
2005	CHÂTEAUNEUF-DU-PAPE CHAUPIN Domaine de la Janasse.....	97
	CHÂTEAUNEUF-DU-PAPE COLLECTION CHARLES GIRAUD	469
	Domaine Saint-Préfert	
	CHÂTEAUNEUF-DU-PAPE CUVÉE DES CADETTES	471
	Château la Nerthe	
	CHÂTEAUNEUF-DU-PAPE Château de Beaucastel.....	95-468
	CHÂTEAUNEUF-DU-PAPE Jean & Jean-Paul Versino.....	470
	CHÂTEAUNEUF-DU-PAPE Clos des Papes.....	624
	CÔTE-RÔTIE Jean-Paul et Jean-Luc Jamet	404
	CÔTE-RÔTIE CHÂTEAU D'AMPUIS Guigal	158
	CÔTE-RÔTIE LA LANDONNE J.M Gérin.....	138
	CÔTE-RÔTIE LES ROCHAINS Bonnefond	141
	CÔTE-RÔTIE MAISON ROUGE Duclaux	484
	CÔTES-DU-RHÔNE LA MEME CEPS CENTENAIRES	595
	Domaine Gramenon	
	HERMITAGE LA CHAPELLE Paul Jaboulet-Ainé	102
	VACQUEYRAS Château des Tours	403
2006	CHÂTEAUNEUF-DU-PAPE RESERVE Clos du Caillou.....	15
	CHÂTEAUNEUF-DU-PAPE Charvin	134
	CHÂTEAUNEUF-DU-PAPE Clos des Papes.....	100
	CHÂTEAUNEUF-DU-PAPE Mont-Redon.....	626
	CÔTE-RÔTIE Jasmin.....	156
	CÔTE-RÔTIE Jean-Paul et Jean-Luc Jamet	405
	CÔTE-RÔTIE Cave de la Visitation.....	685
	CÔTE-RÔTIE CUVÉE CLASSIQUE Clusel-Roch	101
	CÔTE-RÔTIE LA TURQUE Guigal.....	139
	CÔTE-RÔTIE LES ROCHAINS Bonnefond	141
	CÔTES-DU-RHÔNE LA MEME CEPS CENTENAIRES	593-596
	Domaine Gramenon	
	CÔTES-DU-RHÔNE SIERRA DU SUD Domaine Gramenon.....	599-600
	GIGONDAS PRESTIGE DES HAUTES GARRIGUES Santa Duc.....	639
	HERMITAGE CUVÉE EMILIE Domaine des Remizières	101
2007	CHÂTEAUNEUF-DU-PAPE CHAUPIN Domaine de la Janasse.....	16-99
	CHÂTEAUNEUF-DU-PAPE RESERVE Le Clos du Caillou	15
	CHÂTEAUNEUF-DU-PAPE Clos des Papes.....	100
	CHÂTEAUNEUF-DU-PAPE Château de Beaucastel.....	96
	CHÂTEAUNEUF-DU-PAPE Domaine de la Vieille Julienne	469
	CHÂTEAUNEUF-DU-PAPE XXL La Janasse	137
	CÔTES-DU-RHÔNE 14 CHEVAUX Maxime Laurent	640
	CÔTES-DU-RHÔNE LES LAURENTIDES Domaine Gramenon.....	600
	CÔTES-DU-RHÔNE SIERRA DU SUD Domaine Gramenon	599
	GIGONDAS CONFIDENTIEL Montirius.....	95-96
	HERMITAGE Domaine du Colombier.....	103
	RASTEAU CÔTES-DU-RHÔNE VILLAGES Gourt de Mautens ..	416 à 418

2008	CHÂTEAUNEUF-DU-PAPE Château Rayas	124
	CHÂTEAUNEUF-DU-PAPE Clos du Mont-Olivet	670
	GIGONDAS Moulin de la Gardette	629
2009	CHÂTEAUNEUF-DU-PAPE CUVÉE PURE Domaine la Barroche	411
	CHÂTEAUNEUF-DU-PAPE Clos des Papes.....	14-624
	CHÂTEAUNEUF-DU-PAPE Clos de l'Oratoire	685
	CORNAS LES EYGATS Courbis	641
	CÔTE-RÔTIE Corinne, Jean-Paul et Jean-Luc Jamet	406-407
	CÔTE-RÔTIE Jasmin.....	140
	VACQUEYRAS CUVÉE 1717 Arnoux & Fils	94
2010	CHÂTEAUNEUF-DU-PAPE CUVÉE PURE Domaine la Barroche	412
	CHÂTEAUNEUF-DU-PAPE Domaine la Barroche.....	413
	CHÂTEAUNEUF-DU-PAPE Domaine du Vieux Télégraphe	466-613
	CHÂTEAUNEUF-DU-PAPE Domaine du Vieux Donjon.....	613
	CORNAS A. Clape.....	399-400
	CÔTE-RÔTIE Corinne et Jean-Paul Jamet.....	408 à 410
	CÔTE-RÔTIE BRUNE ET BLONDE Guigal	155
	GIGONDAS LA CUVÉE VENTABREN Moulin de la Gardette	643
2011	CHÂTEAUNEUF-DU-PAPE Domaine la Barroche.....	414-415
	CORNAS A. Clape.....	401-402
	CORNAS VIEILLES VIGNES Tardieu-Laurent	435-436
	CÔTE-RÔTIE LA TURQUE Guigal.....	127
	GIGONDAS Domaine du Cayron	615
2012	CHÂTEAUNEUF-DU-PAPE Château de Beaucastel.....	137
	CÔTE-RÔTIE LA LANDONNE Guigal.....	127
	CÔTES-DU-RHÔNE LAUDUN Luc Pélaquié.....	634
	GIGONDAS Domaine du Cayron	629
	SAINT-JOSEPH Colombet	642
2013	CHÂTEAUNEUF-DU-PAPE Charvin	136
	CHÂTEAUNEUF-DU-PAPE Domaine du Vieux Donjon.....	605-626
	CÔTE-RÔTIE Corinne, Jean-Paul et Loïc Jamet	125
	CÔTE-RÔTIE CÔTE BRUNE Rostaing	484
	GIGONDAS Domaine du Cayron	615-629
	GIGONDAS LA CUVÉE VENTABREN Moulin de la Gardette	643
	I.G.P VAUCLUSE DOMITILLA Ad Fines	799
2014	CHÂTEAUNEUF-DU-PAPE Charvin	135
	SAINT-JOSEPH Gonon.....	126
	SAINT-JOSEPH Colombet	642
2015	CHÂTEAUNEUF-DU-PAPE Charvin	136
	SAINT-JOSEPH Colombet	642

ALSACES

1983	GEWURZTRAMINER VENDANGES TARDIVES Hugel.....	482
1988	GEWURZTRAMINER SELECTION DE GRAINS NOBLES	188
	Cuvée ANNE Schlumberger	
	RIESLING CUVÉE PARTICULIÈRE Gustave Lorentz	774
1989	GEWURZTRAMINER SELECTION DE GRAINS NOBLES Hugel.....	482
	RIESLING Gustave Lorentz	774

1990	RIESLING BRAND VENDANGE TARDIVE Zind-Humbrecht	452
1992	PINOT GRIS CLOS JEBSAL VENDANGES TARDIVES	294
	Zind-Humbrecht	
1993	PINOT GRIS HEIMBOURG Zind-Humbrecht	294
1994	GEWURZTRAMINER KITTERLE Schlumberger.....	188
1997	GEWURZTRAMINER KESSLER Schlumberger.....	188
1999	GEWURZTRAMINER SELECTION DE GRAINS NOBLES Authier.....	189
2003	GEWURZTRAMINER GOLDERT	789
	CLOS SAINT IMER LA CHAPELLE Burn	
	MUSCAT GOLDERT CLOS SAINT IMER LA CHAPELLE Burn.....	789
	TOKAY PINOT GRIS GOLDERT	789
	CLOS SAINT IMER LA CHAPELLE Burn	
2004	RIESLING BRAND VENDANGE TARDIVE Zind-Humbrecht	452
2006	GEWURZTRAMINER RANGEN DE THANN CLOS ST URBAIN	452
	VENDANGE TARDIVE Zind-Humbrecht	
	TOKAY PINOT GRIS CLOS WINDSBUHL Zind-Humbrecht.....	116

LOIRES

1947	VOUVRAY LE HAUT-LIEU Huet	209
1951	CÔTEAUX DU LAYON CLOS DE CHAUME G. Lalanne	166
1952	CÔTEAUX DU LAYON CLOS DE CHAUME G. Lalanne	166
1953	QUARTS DE CHAUME G. Lalanne	166
1964	CÔTEAUX DU LAYON Château du Breuil.....	474
1971	VOUVRAY CLOS DU BOURG Huet.....	210
1976	VOUVRAY CLOS DU BOURG Huet.....	211
	VOUVRAY LE HAUT-LIEU Huet	212
	VOUVRAY LE MONT Huet.....	213
1985	BONNEZEUX Château de Fesles.....	474
	VOUVRAY LE HAUT-LIEU Huet	804
1988	BONNEZEUX LA CHAPELLE Château de Fesles.....	475
	VOUVRAY CLOS DU BOURG Huet.....	214
	VOUVRAY LE HAUT-LIEU Huet	215
1989	BONNEZEUX LA CHAPELLE Château de Fesles.....	475
	CÔTEAUX DU LAYON CHAUME Domaine de Pierre Bise.....	762
	SAUMUR-CHAMPIGNY TERRES CHAUDES	764
	Domaine des Roches Neuves	
	SAVENNIÈRES CLOS DE LA COULÉE DE SERRANT	627
	VOUVRAY CUVÉE CONSTANCE Huet	216
	VOUVRAY RESERVE Clos Naudin	767-768
1990	CHINON LES VARENNES DU GRAND CLOS Charles Joguet.....	625
	MONTLOUIS LES PETITS BOULAY Domaine Delétang.....	487
	VOUVRAY GOUTTE D'OR Clos Naudin	792
1992	CÔTEAUX DU LAYON BEAULIEU LES ROUANNIÈRES	762
	Château Pierre Bise	
1993	BLANC DE POUILLY-FUME SILEX Didier Dagueneau	474
1996	BONNEZEUX Château de Fesles.....	190
	BONNEZEUX TRI DE VENDANGE Domaine Renou	487
	CHINON LES VARENNES DU GRAND CLOS Charles Joguet.....	625

1997	BONNEZEUX CUVÉE ANNE René Renou.....	784
	BONNEZEUX CUVÉE ZENITH René Renou	785
	BONNEZEUX LES MELLERESSES René Renou.....	782-783
	CHINON LES VARENNES DU GRAND CLOS Charles Joguet.....	517
2000	SAVENNIÈRES TRIE SPÉCIALE Domaine des Baumard.....	474
2001	CÔTEAUX DU LAYON CHAUME SELECTION DE GRAINS NOBLES ...	785
	Domaine de la Roche Moreau	
2002	CHINON LES VARENNES DU GRAND CLOS Charles Joguet.....	517
2003	BONNEZEUX René Renou	449-450
	CHINON BEAUMONT C. & P. Breton	625
	CHINON CLOS DE LA DIOTERIE Charles Joguet.....	516-517
	SANCERRE CLOS LA NEORE Edmond Vatan	521-522
	SANCERRE Edmond Vatan	638
2006	CHINON CLOS DU CHÊNE VERT Charles Joguet.....	519
	SANCERRE CLOS LA NEORE Edmond Vatan	3
2007	CHINON CLOS DE LA DIOTERIE Charles Joguet.....	518
	CHINON CLOS DU CHÊNE VERT Charles Joguet.....	520
	CHINON LES VARENNES DU GRAND CLOS Charles Joguet.....	516
	SANCERRE CLOS LA NEORE Edmond Vatan	3
2008	SANCERRE CLOS LA NEORE Edmond Vatan	3
2009	BLANC DE POUILLY-FUME SILEX Didier Dagueneau	4
	SANCERRE BELLE DAME Domaine Vacheron	522
	TOURAINNE M DE MARIONNET Henri Marionnet.....	765-766
2010	SANCERRE LA GRANDE CHATELAINNE A. Mellot.....	614
	SAVENNIÈRES LES VIEUX CLOS Nicolas Joly	475
2012	SANCERRE CLOS LA NEORE Edmond & Anne Vatan.....	627-652-653
	SANCERRE LES ROMAINS Domaine Vacheron	522
2014	SANCERRE LES MONTS DAMNES Pascal Cotat	763
2017	SANCERRE LA MOUSSIÈRE Mellot.....	150

AUTRES RÉGIONS FRANÇAISES

1929	BANYULS SIVIR	312
1945	CAHORS Clos de Gamot.....	786
1949	RIVESALTES Château Saint-Michel	313
1973	MONBAZILLAC Château le Barradis.....	697
1989	BANDOL La Laidière	628
1992	BANDOL Château Vannières	640
	CÔTEAUX D'AIX Château Vignelaure	644
1995	CÔTES DU JURA SAVAGNIN Caveau des Jacobins	778
	MADIRAN Château Montus	705
1996	PALETTE Château Simone.....	618
1997	PALETTE Château Simone.....	645
1998	BANDOL Château Vannières	607
	CÔTEAUX DU LANGUEDOC CLOS SYRAH LEONE	19
	Domaine Peyre Rose	
	CÔTES DU JURA POULSARD TROUSSEAU Mouchot.....	778
	PALETTE Château Simone.....	618-645

1999	BANDOL Château Ste Anne	628
	BANDOL Château Vannières	608-640
	CÔTEAUX D'AIX-EN-PROVENCE TERRA D'OR	191
	Domaine des Béates	
	PALETTE Château Simone.....	645
2000	COTEAUX DU LANGUEDOC Château Puech-Haut.....	705
2002	CAHORS LE PIGEONNIER Château Lagrezette	53
2002	COTEAUX DU LANGUEDOC Château Puech-Haut.....	704
	COTEAUX DU LANGUEDOC CLOS DES CISTES	19
	Domaine Peyre Rose	
2003	COTES DU ROUSSILLON VILLAGES LA MUNTADA Gauby.....	481
2004	BANDOL GRANDE RESERVE Moulin de la Roque	636
	CÔTEAUX D'AIX Château Vignelaure	644
	CÔTES DE PROVENCE CUVÉE DU LOUP Jas d'Esclans.....	628
2005	ARBOIS CUVÉE MARC J.M Brignot.....	628
	ARBOIS TROUSSEAU J.M Brignot.....	628
	COTES DU ROUSSILLON VILLAGES LA MUNTADA Gauby.....	481
2006	COTES DU ROUSSILLON VILLAGES LA MUNTADA Gauby.....	481
	V.D.P DES COTEAUX FLAVIENS GRANDE RESERVE Scamandre	157
2007	ARBOIS BETHANIE F.V Arbois.....	778
	ARBOIS PUPILLIN Désiré Petit	778
	BANDOL GRANDE RESERVE Moulin de la Roque	606-636
	CÔTEAUX D'AIX Château Vignelaure	504
	CÔTES DU JURA LES GRANDES TEPPEES VIEILLES VIGNES	18
	J.F Ganevat	
	PALETTE Château Crémade	628
2009	CÔTES DU JURA CUVÉE JULIEN J.F Ganevat.....	18
2010	CORSE CALVI Clos Culombu.....	620
	CÔTEAUX D'AIX Château Vignelaure	609
2011	COTES DU ROUSSILLON VILLAGES LA MUNTADA Gauby.....	481
2012	CORSE CALVI Clos Culombu.....	633
	I.G.P PAYS D'HERAULT La Grange des Pères	121
	VIN DE SAVOIE RIPAILLE Château de Ripaille.....	633-634
2013	CORSE CALVI Clos Culombu.....	620
	CÔTES DE PROVENCE "GARRUS" Château d' Esclans	482
2015	PALETTE Château Simone.....	162

VINS ÉTRANGERS

1942	PORTO VINTAGE Croft.....	719
	PORTO VINTAGE Graham	720
1947	PORTO VINTAGE Roncao	721
1950	PORTO RESERVA Tofosa.....	722
1951	PORTO COLHEITA Feist.....	723
1961	BAROLO RISERVA Giacomo Borgogno	34
1963	PORTO COLHEITA Williams & Sons	297
	PORTO VINTAGE Cockburn.....	724
1964	PORTO VINTAGE Dow.....	725

1967	BAROLO RISERVA Giacomo Borgogno	34
	PORTO LATE BOTTLED VINTAGE Pitters	731
1970	PORTO VINTAGE Taylor.....	726
1977	PORTO VINTAGE Diez.....	731
1978	PORTO VINTAGE Fonseca	727
1979	PORTO VINTAGE CHARACTER CRUSTING Cockburn.....	728
1982	PORTO VINTAGE Dalva	730
	PORTO VINTAGE Croft.....	730
1985	PORTO VINTAGE Quinta do Noval.....	729
1987	PORTO VINTAGE Tuke Holdsworth	731
	VINO DA TAVOLA DI TOSCANA SOLAIA Antinori	41
1988	BRUNELLO DI MONTALCINO RISERVA Poggio All Oro.....	38
1989	GRAN CORONAS MAS LA PLANA GRAN RESERVA Torres	489
1990	BRUNELLO DI MONTALCINO Argiano.....	36
	BRUNELLO DI MONTALCINO RISERVA Col d'Orcia.....	37
	BRUNELLO DI MONTALCINO RISERVA Poggio All Oro.....	38
	GRAN CORONAS MAS LA PLANA GRAN RESERVA Torres	489
	VINO DA TAVOLA DI TOSCANA ORNELLAIA.....	40
1991	RIOJA IMPERIAL RESERVA C.V.N.E	42
1995	VINO DA TAVOLA ROSSE DEL CONTE Tasca d'Almerita	151
1996	VIN DE CONSTANCE Klein Constantia.....	612
2000	TAURASI RISERVA RADICI Mastroberardino.....	623
2001	TAURASI RISERVA RADICI Mastroberardino	611
	TAURASI VIGNA MACCHAI DEI GOTI A. Caggiano	623
2002	FRUHBURGUNDER R CENTGRAFENBERG Furst.....	817
	PINOT NOIR CUVÉE CAROLINE Diel.....	817
	RUDESHEIMER BERG SCHLOSSBERG August Kessler	817
	TESORO Esterhazy	623
2003	BAROLO MONPRIVATO CA D'MORISSIO RISERVA	35
	Giuseppe Mascarello	
	ROTWEIN TROCKEN CUVÉE X Knipser.....	817
2004	BAROLO BRICCO ROCHE Ceretto	35
	CONTESSA ENTELLINA MILLE E UNA NOTTE Donnafugata	623
	D.O.C FARO SICILIA Azienda Palari	151
	SAINT LAURENT LAUMERSHEIMER KIRSCHGARTEN Philipp Kuhn.	817
2005	BRUNELLO DI MONTALCINO "GREPPO" Biondi Santi	39
	RIBERA DEL DUERO VEGA SICILIA UNICO	129

2006	BAROLO BRIC DEL FIASCO Paolo Scavino	31
	BAROLO BRICCO ROCHE Ceretto	35
2007	RIESLING AUSLESE WEHLENER SONNENHUR GOLD KAPSEL	150
	Jos Prum	
2008	BAROLO Enrico Serafino	670
	BAROLO BRICCO BOSCHIS VIGNA SAN GIUSEPPE Cavallotto.....	35
	BOLGHERI SASSICAIA	128
2010	BAROLO CANNUBI Damilano	34
	BAROLO RISERVA Renato Corino	32-33
	BAROLO TETTIMORA Scarpa.....	668
	BRUNELLO DI MONTALCINO "GREPPO" Biondi Santi	39
2016	BRACHETTO D'ACQUI BRAIDA Giacomo Bologna.....	151
NM	PORTO LATE BOTTLED VINTAGE Smith & Woodhouse.....	730

ALCOOLS

1914	GRAND VIEIL ARMAGNAC Sempé.....	808
1918	GRAND VIEIL ARMAGNAC Sempé.....	809
1922	ARMAGNAC VIEUX	794
1924	ARMAGNAC EXTRA VIEUX Croix de Salles	810-811
1927	VIEIL ARMAGNAC Sempé	812
1936	ARMAGNAC Baron de Saint-Feux	732
1941	BAS-ARMAGNAC Château de Laubade.....	131
1942	VIEIL ARMAGNAC Sempé	813
NM	ARMAGNAC HORS D'AGE BERNARD VII Ducastaing.....	498
NM	CALVADOS VIEILLE RELIQUE	502
NM	COGNAC Martell	794
NM	COGNAC FINE CHAMPAGNE	794
NM	COGNAC GRANDE CHAMPAGNE HORS D'AGE "ROI DES ROIS"	130
NM	COGNAC IMPERIAL F. Piercel.....	502
NM	COGNAC LOR DE J.F MARTELL	781
NM	COGNAC TRES RARE FINE CHAMPAGNE V.S.O.P Rémy-Martin.....	755
NM	COGNAC V.S.O.P Hennessy	794
NM	FINE CHAMPAGNE V.S.O.P Rémy-Martin.....	755
NM	LIQUEUR BENEDICTINE	502
NM	VIEUX-MARC DES LAMBREYS 40 ANS D'AGE Héritiers Cosson.....	610

PROCHAINES VENTES EN PRÉPARATION CANNES HÔTEL MARTINEZ

Vendredi 27 Décembre (100% Champagnes & Alcools)
Samedi 28 et Dimanche 29 Décembre : Vins rares et prestigieux

11^{ÈME} MAISON DE VENTES FRANÇAISE
POUR LES BIJOUX & MONTRES

BESCH
COMMISSAIRE PRISEUR

1^{ÈRE} MAISON DE VENTES
FRANÇAISE INDÉPENDANTE DE VINS

TABLEAUX | SCULPTURES AUX ENCHERES

Edouard DE GARO Expert Bijoux
Olivier SANTINI Expert Montres



ROLEX FLAT FOUR

***ADJUGÉE 20 850€**

***ADJUGÉ 109 200€**
DIAMANT 10,49 CTS
FANCY INTENSE YELLOW / VS1

***ADJUGÉE 22 000€**
CARTIER
BROCHE

ESTIMATIONS GRATUITES
à domicile et coffre de banque

VENTES DE PRESTIGE 27 AU 31 DÉCEMBRE CANNES HÔTEL MARTINEZ



COMBAS

***ADJUGÉ 40 160€**



RODIN

***ADJUGÉ 108 000€**



BUFFET

***ADJUGÉ 133 000€**

En parallèle des ventes de Vins, Bijoux & Montres, Asie & Orient
Arts Décoratifs du XX^e, Gallé Daum Lalique

Pascal KUZNIEWSKI Expert

1 CHAMPAGNE
CRISTAL 1990

***ADJUGÉ 3720€**

1 BOUTEILLE
CHARTREUSE JAUNE
1940 VOIRON

***ADJUGÉE 6570€**

1 BOUTEILLE MUSIGNY
(GRAND CRU) 2005
DOMAINE LEROY

***ADJUGÉE 28 520€**



ESTIMATIONS GRATUITES
DE VOS CAVES ET BOUTEILLES
Sur liste / Déplacement partout
en France et à l'étranger

ARTS DÉCORATIFS DU XX^E Gallé Daum Lalique

ASIE & ORIENT Peintres du Vietnam, Indochine & Chine



JOUVE

***ADJUGÉ 74 000€**



CAO DAM VU

***ADJUGÉ 45 180€**



PICASSO ED. MADOURA

***ADJUGÉ 41 500€**



LALIQUE

***ADJUGÉ 40 200€**



ROMEDA BRONZE

***ADJUGÉ 100 400€**



**E. GALLÉ
VENTES
RECORD**

***ADJUGÉ 182 000€**

***ADJUGÉ 226 000€**

EXPERTISES GRATUITES A L'ETUDE À DOMICILE SUR RDV

POUR INCLURE DES LOTS DANS CES VENTES - 04 93 99 33 49 - besch@cannesauktion.com - www.cannesauktion.com



**ESTIMATIONS GRATUITES
DE VOS CAVES ET BOUTEILLES**
sur liste et à votre domicile,
déplacement en France et à l'Étranger

Pascal KUZNIEWSKI
EXPERT

**POUR INCLURE VOS BOUTEILLES
DANS NOS VENTES**
Maître Jean-Pierre BESCH 04 93 99 33 49
Pascal KUZNIEWSKI 06 07 79 72 06