

BESCH
— CANNES AUCTION —
MAISON DE VENTES AUX ENCHERES

IMPORTANTS DIAMANTS
BIJOUX SIGNÉS
PIERRES NATURELLES

MONTRES MODERNES ET DE COLLECTION



MERCREDI 16 AOÛT 2017
CANNES - HÔTEL MARTINEZ





BESCH

CANNES AUCTION
MAISON DE VENTES AUX ENCHERES

VENTE AUX ENCHÈRES / AUCTION MERCREDI 16 AOÛT

À 14H

IMPORTANTES DIAMANTS
BIJOUX SIGNÉS
PIERRES NATURELLES

Après successions de Mme F., de Mme K.
au profit de l'Association Médecins Sans Frontières,
écrans privés et à divers amateurs

À 16H30

MONTRES MODERNES ET DE COLLECTION
dont un bel ensemble de montres Jaeger Lecoultré
provenant d'une collection privée

Maître Jean-Pierre Besch

Commissaire-priseur judiciaire et habilité

svv Besch Cannes Auction n° 2002-034

45, Boulevard de la Croisette - 06400 Cannes

Tél : 33 (0) 4 93 99 22 60 - 33 (0) 4 93 99 33 49

Fax : 33 (0) 4 93 99 30 03

besch@cannesauktion.com - www.cannesauktion.com

Experts-consultants

Bijoux, diamants : Edouard De Garo

Expert diplômé du GIA

Tél : 06 30 92 15 92 - expertise@de-garo.com

Montres : Olivier Santini

Tél : 06 78 24 99 47 - osantini06@gmail.com

DANS LES SALONS
DE L'HÔTEL MARTINEZ - CANNES
73, Boulevard de la Croisette
06400 Cannes

Expositions
Cannes - Hôtel Martinez
73, Boulevard de la Croisette
06400 Cannes
Dimanche 13 août de 16h à 19h
Lundi 14 et mardi 15 août de 10h à 19h
Mercredi 16 août de 10h à 12h

TÉLÉPHONES DURANT
LES EXPOSITIONS ET
LES VENTES
+ 33 (0) 4 93 99 22 60
+ 33 (0) 4 93 99 33 49

VENTE AUX ENCHÈRES EN SIMULTANÉ EN SALLE ET SUR INTERNET / AUCTION SALE LIVE AND ON INTERNET

DrouotLIVE^{MOB}

drouotlive.com

live interencheres-live.com
Enchères LIVE et ordres d'achat secrets

interencheres-live.com

invaluable
The world's premier auctions

invaluable.com



1

1
Croix
 en or parsemée d'émeraudes ovales
 Hauteur: 5 cm - Largeur: 3,2 cm
 Poids brut: 10,80 g (un manque)

*Yellow gold cross set
 with oval emeralds (missing 1)*

160 / 360 €



2

4
Petite bourse
 côte de maille or jaune à monture rigide
 Hauteur: 6 cm - Largeur: 6 cm
 Poids brut: 63 g

*Small purse ribbed in yellow gold with
 rigid gold frame*

1100 / 1800 €



3

6
Beau bracelet
 en or jaune maille tressée
 Longueur: 18,5 cm - Largeur: 2,4 cm
 Poids brut: 57,45g

Yellow gold bracelet

1000 / 2000 €

2
Pendentif
 en or serti d'une pièce de 10 dollars
 Poids brut: 21,05 g

*Pendant in yellow gold set
 with a 10 dollar coin*

420 / 720 €

5
Bague
 en or jaune serti de 3 diamants
 taille princesse pesant au total
 environ 0,30 carat
 TDD: 51
 Poids brut: 3,91 g

*Yellow gold ring set with 3 princess
 cut diamonds weighing
 approximatly 0,30 carat*

100 / 200 €



4

3
Pendentif
 en or bicolore
 Poids brut: 5,5 g

Two tone gold pendant

80 / 150 €



6



5



7

7
Sautoir
en or jaune maille grain de café
Longueur : 86 cm
Poids brut : 35,53 g

Long yellow gold necklace

600 / 800 €

8
Pendentif
en or jaune serti d'une importante
améthyste de forme ovale environ
20 carats (égrisures) entourée
de petites perles supposées fines
Hauteur : 4,5 cm - Largeur : 2,5 cm
Poids brut : 15,20 g

*Large oval amethyst pendant (chip)
surrounded by small pearls supposed
to be natural*

300 / 500 €



8



9

12
Solitaire
en or jaune pesant environ 0,25 carat
de couleur supposée E
et de pureté supposée VS
TDD : 53,5
Poids brut : 2,21 g

*Brilliant cut diamond weighing
approximately 0.25 carat, assumed E color
and assumed VS clarity set
in a yellow gold ring*

250 / 650 €

10
Bague
en or jaune torsadé et platine
sertie de 2 diamants taille ancienne
pesant respectivement environ 0,50
carat (petites inclusions présentes)
TDD : 57
Poids brut : 9,53 g
Vendue avec son alliance en or jaune
TDD : 57
Poids brut : 2,70 g

*ring in yellow gold and platinum
set in the center with 2 european cut
diamonds weighing approximately
0,50 carat each (assumed SI quality),
sold with it's yellow gold wedding
band*

1500 / 2500 €

13
Collier
à maille torsadée en or jaune
Longueur : 49 cm
Poids brut : 32,85 g

Yellow gold necklace

550 / 1100 €



13



10

9
Alliance
en or jaune
TDD : 61,5
Poids brut : 3,5 g
Yellow gold band

50 / 80 €

11
Bague
serpent en or jaune
TDD : 53
Poids brut : 9,91 g

Snake ring in yellow gold

150 / 250 €



12



14

Paire de boucles d'oreilles

en or jaune parsemée de diamants cognacs

Système clip

Poids brut : 13,75 g

Yellow gold earrings set with cognac diamonds

350 / 550 €



15

Collier

négligé en or bicolore

Longueur : 42 cm

Poids brut : 12,40 g

Négligé necklace in two tone gold

200 / 400 €



16

Bague

en or jaune sertie d'une petite ligne

de diamants taille ancienne

(environ 0,30 carat)

TDD : 49

Poids brut : 8,18 g

Yellow gold ring set with european cut diamonds (approximatly 0,30 carat)

120 / 200 €



17

Broche Art Déco

en or jaune sertie de 28 diamants

de taille 8/8 pesant environ 1,40 carat au total

et de pierres rouges

Longueur : 5 cm - Largeur : 2,5 cm

Poids brut : 26,14 g

Art Deco brooch in yellow gold set with approximatly 1,40 carat of 8/8 diamonds and dark red stones

500 / 800 €



18

Bracelet

en or jaune à maille tressée agrémenté

de 4 pièces

Longueur : 19 cm

Poids brut : 41,22 g

Yellow gold bracelet embellished with 4 coins

740 / 940 €





19

19
Collier
 en or jaune serti de diamants taille moderne
 pesant environ 3,5 carats
 Fermoir cliquet
 Longueur: 37 cm
 Poids brut: 23 g

Yellow gold necklace set with brilliant cut diamonds (about 3,5 carats)

1800 / 3800 €



21

21
Bague
 en or jaune sertie de diamants taille moderne
 pesant environ 0,60 carat
 TDD: 56
 Poids brut: 5,45 g

Yellow gold ring set with brilliant cut diamonds (about 0,60 carats)

700 / 900 €



20

20
Paire de boucles d'oreilles
 type chandelier en or jaune, articulées,
 pavées de diamants taille brillant pesant
 environ 1,5 carat, fermoir vissé
 Hauteur: 4 cm
 Poids brut: 12,68 g

Chandelier drop earrings in yellow gold, set with brilliant cut diamonds (about 1,5 carat)

1000 / 2500 €

22
Bracelet
 en or jaune semi rigide serti aux extrémités
 de deux perles Mabé pavées de diamants
 taille brillants
 Tour de poignet: 6 cm
 Poids brut: 66,6 g

Semi-rigid yellow gold bracelet set at the ends of two Mabé beads paved with brilliant cut diamonds

1300 / 2300 €



22



25

23

Collier

multi rangs composé de perles de Keshi agrémenté d'un fermoir en or jaune
Longueur: 32 cm
Poids brut: 137g

Multiple strand cultured pearl necklace embellished with a yellow gold clasp

1000 / 1500 €

24

Bague

en or jaune sertie de saphirs et de petits diamants
TDD: 50
Poids brut: 4,05 g

Yellow gold ring set with sapphires and small diamonds

90 / 120 €

25

Bague

en or jaune sertie de 16 petites perles
TDD: 52
Poids brut: 6 g

Yellow gold ring set with 16 small pearls

85 / 175 €



24

26

Bracelet

en or jaune
Longueur: 19 cm
Poids brut: 19,63 g

Yellow gold bracelet

280 / 380 €

27

Bracelet

en or jaune maille tressée agrémenté d'une pièce de 20 dollars
Longueur: 19,5 cm - Largeur: 2 cm
Poids brut: 89,37 g

Yellow gold bracelet embellished with a 20 dollar coin

1500 / 2000 €

28

Broche

en or jaune sertie d'une pièce de 20 dollars
Poids brut: 39,74 g

Yellow gold brooch set with a 20 dollar coin

800 / 1100 €



26

27



28

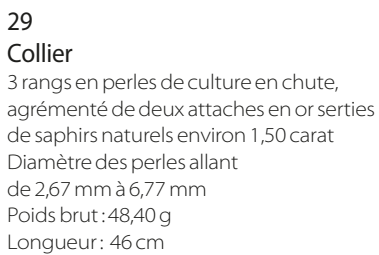

31

29
Collier
3 rangs en perles de culture en chute, agrémenté de deux attaches en or serties de saphirs naturels environ 1,50 carat
Diamètre des perles allant de 2,67 mm à 6,77 mm
Poids brut : 48,40 g
Longueur : 46 cm

3 row cultured pearl necklace set with sapphires (approximatly 1,50 carats)

500 / 700 €

30
Bracelet
en perles de culture agrémenté de trois éléments en or sertis de saphirs naturels environ 3 carats ainsi que de 5 intercalaires en or serties également de saphirs
Diamètre des perles environ 6,50 mm
Poids brut : 44,40 g
Longueur : 18,5 cm - Largeur : 2,5 cm

Cultured pearl and sapphire bracelet (sapphires weighing approximatly 3 carats)

800 / 1500 €

31
Bague
en or jaune stylisant une sirène portant à bout de bras un saphir étoilé
TDD : 51
Poids brut : 11,54 g

Yellow gold ring stylising a mermaid holding the center stone, a blue star sapphire

300 / 600 €

32
Bague
en or jaune sertie au centre d'un saphir ovale pesant environ 3 carats épaulé de deux petits diamants poires et d'un pavage de diamants ronds
TDD : 52,5
Poids brut : 7,98 g

Yellow gold ring set in the center with an oval sapphire weighing approximatly 3 carats, two pear shape diamonds and pave diamonds

1200 / 2600 €



32

30





33

**33
Collier**

en or jaune stylisant un cœur pavé de diamants taille brillants pesant environ 0,50 carat
Longueur : 40 cm
Poids brut : 46,6 g

Yellow gold necklace paved with brilliant cut diamonds in the shape of an heart (about 0,50 carat)

2000 / 3000 €

**34
CHOPARD
Bague Happy Diamond**

en or jaune en forme de cœur pavé de diamants et de trois diamants mobiles (total 0,27 carat)
Signée, vendue avec son certificat d'authenticité et son écrin d'origine
TDD : 57,5
Poids brut : 7,19 g

*Happy Diamond ring in heart-shaped yellow gold paved with diamonds and three moving diamonds (total 0,27 carat)
Signed, sold with its certificate of authenticity and its original case*

1200 / 2200 €



35



34

**35
Bague Toi et moi**

en or jaune composée d'un diamant taille brillant pesant environ 0,75 carat, d'un diamant demi taille pesant environ 0,75 carat et de 10 diamants taille 8/8 en chute
TDD : 49
Poids brut : 3,23 g

Yellow gold ring set with a brilliant cut diamond weighing approximately 0,75 carat, a round diamond weighing approximately 0,75 carat and ten 8/8 diamonds

1000 / 2000 €

**36
Bracelet rivière**

en or jaune 14 k, chaton 4 griffes, composé de 33 diamants taille brillant pesant au total environ 6,6 carats, de couleur supposée F/G (extra blanc) et de pureté VS2/SI1.
Agrémenté d'un 8 de sécurité
Longueur : 18 cm
Poids Brut : 19,90 g

Tennis bracelet in yellow gold (14K) set with 33 brilliant cut diamonds weighing approximately 6,6 carats, assumed color F/G and assumed clarity VS2/SI1

3500 / 7000 €

36



37

Jolie bague Toi et moi

en or jaune composée de deux émeraudes pesant (environ 0,60 carat) agrémentée de diamants taille moderne (environ 0,20 carat)

TDD : 53

Poids brut : 3,42 g

Pretty yellow gold ring made of two emeralds weighing approximately 0.60 carat and embellished with modern cut diamonds (about 0.20 carat)

200 / 600 €



37

39

Bague

en or blanc sertie au centre d'une émeraude de forme ovale pesant 7,44 carats épaulée de diamants baguettes (0,70 carat environ)

TDD : 53,5

Poids brut : 8,37 g

Cette émeraude est accompagnée d'un certificat du Monaco Gem Lab # 111 stipulant que l'émeraude est d'origine de Zambie et présente des traces d'huile/résine dans les fissures

Voir certificat page 110

White gold ring set in the center with a large oval emerald weighing 7,44 carats shouldered with baguette diamonds (approximately 0,70 carat)

This ring comes with a certificate from the MGL Lab stating that the emerald is from Zambia and contain traces of oil/wax.

See condition report p 110

6500 / 8500 €



39

38

Marco MOLINARIO

Bague contemporaine

en or jaune sertie au centre d'un béryl vert de taille rectangulaire pesant environ 14,80 carats, agrémentée de diamants taille brillant

TDD : 54

Poids brut : 14,06 g

Cette bague est accompagnée d'un passeport du Monaco Gem Lab # 10816 stipulant que le Béryl est traité (huile verte)

Contemporary ring in yellow gold set in the center with an emerald cut green beryl weighing 14,80 carats, flanked with brilliant cut diamonds. Signed

This ring comes with a passeport from the MGL Lab stating that the beryl is treated with green oil

8000 / 12 000 €



38

40

Manchette

en or jaune

Longueur : 20 cm - Largeur : 4 cm

Poids brut : 68,30 g

Yellow gold cuff bracelet

1100 / 3100 €



40



GEMMOLOGICAL REPORT

Report Number
17070018

Colour
green

Date
13 July 2017

Species
Natural beryl

Item
One faceted gemstone

Variety
Emerald

Weight
8.04 ct

Origin
Colombia

Shape
octagonal

Condition
Indications of minor clarity
enhancement.

Cut
step cut

Natural emeralds are commonly
clarity enhanced.

Measurements
13.20 x 11.73 x 7.17 mm

Important notes and limitations on the reverse.

Transparency
transparent

Beryl Huber

Dr. Wenxing Xu





41

Broche

en or jaune sertie au centre d'une importante émeraude pesant 8,04 carats et d'un pavage de diamants taille brillant (environ 0,30 carat)

Hauteur : 4,5 cm - Longueur : 3 cm

Poids brut : 10,80 g

Certificat Gübelin #17070018 stipulant que l'émeraude est naturelle, d'origine Colombie

Yellow gold brooch set in the center with a large emerald weighing 8,04 carats paved by brilliant cut diamonds (approximately 0,30 carat)

This pendant comes with a certificate from the GÜBELIN Gem Lab stating that the emerald is natural from Colombia with minor clarity enhancement.

13 000/23 000€





42

42
Lingottin
or fin 0,9999 m/m
Poids brut : 5 g
Avec certificat

Small 24K gold bar

120 / 180 €



43

43
Lingottin
or fin 0,9999 m/m
Poids brut : 10 g
Avec certificat

Small 24K gold bar

225 / 325 €



45

45
1 Pièce
en or SOUVERAIN Reine Victoria
Poids brut : 7,98 g

1 Sovereign Queen Victoria gold coin

180 / 280 €



46

46
1 pièce en or de 20 USD 1922
Poids brut : 33,45 g

1x 20 dollar dated 1922

770 / 1000 €

47
Lot de 6 pièces
en or 20 USD 1904
Poids brut : 200,77 g

6x 20 dollar dated 1904

4600 / 6600 €



47





48

48

Pièces

en or SOUVERAIN x50
Poids brut : 399,03 g

50 Sovereign gold coin

9000 / 11 000 €



49

49

Pièces

en or 20 FR
MARIANNE x50
Poids brut : 322,8 g

50 Marianne 20 FR gold coin

7200 / 9200 €

50

Pièces

en or SOUVERAIN x50
Poids brut : 398,99 g

50 Sovereign gold coin

9000 / 11 000 €



50



51

51
Pièces
en or SOUVERAIN x 50
Poids brut: Pb 399,26 g
50 Sovereign gold coin
9000 / 11 000 €



52

52
Pièces
en or SOUVERAIN x 50
Poids brut: 399,17 g
50 Sovereign gold coin
9000 / 11 000 €



53

53
Pièces
en or SOUVERAIN x 50
Poids brut: 398,94 g
50 Sovereign gold coin
9000 / 11 000 €



54

54
Pièces
en or 20 FR MARIANNE x 50
Poids brut: 322,37 g
50 Marianne 20 FR gold coin
7200 / 9200 €

55
Pièces
en or SOUVERAIN x 50
Poids brut : 398,79 g
50 Sovereign gold coin
9000 / 11 000 €



56
Pièces
en or SOUVERAIN x 50
Poids brut : 398,62 g
50 Sovereign gold coin
9000 / 11 000 €



57
Pièces
en or SOUVERAIN x 50
Pb 399,06 g
50 Sovereign gold coin
9000 / 11 000 €



58
Pièces
en or SOUVERAIN x 50
Poids brut : 399,12 g
50 Sovereign gold coin
9000 / 11 000 €



**59
Collier**

en or blanc serti de diamants taille brillant (couleur supposée G et pureté supposée VS) pesant environ 1,50 carat, maille articulée en forme de feuille de vigne
Longueur: 42 cm
Poids brut: 21 g

White gold necklace set with brilliant cut diamonds (assumed color G and clarity assumed VS) weighing about 1.50 carats, articulated mesh in the form of fig leaf

4000 / 7000 €

**60
Bague**

volute en or blanc composée de 4 diamants centraux dont 3 diamants demi taille de belle qualité (environ 2 carats), d'un diamant taille ancienne (environ 0,50 carat) le tout dans un entourage de diamants taille 8/8 (environ 0,20 carat)
TDD: 51
Poids brut: 7,42 g

White gold ring set with 3 fine quality round diamonds (about 2 carats total) and a european cut diamond (about 0.50 carat) with an entourage of 21 8/8 diamonds (about 0.20 carats)

2000 / 4000 €

**61
Montre**

bijoux de dame période Art Déco en platine pavée de diamants taille rose
Longueur: 14,5 cm
Poids brut: 20,35 g

Ladies watch in platinum set with rose cut diamonds

300 / 400 €



60

**62
Broche**

Art Déco en platine pavée de diamants taille ancienne (environ 3 carats), avec au centre un diamant taille ancienne pesant environ 1,25 carat (inclusions présentes)
Longueur: 6 cm - Largeur: 2,5 cm
Poids brut: 18,36 g
(2 manques constatés)
Nous y joignons un cadran de montre en platine et diamants pesant 4,78 g

Art Deco brooch in platinum pavé with european cut diamonds (about 3 carats) set in the center with a larger diamond weighing approximately 1,25 carat (included), along with this lot a platinum case set with small diamonds

2500 / 5000 €

**63
Alliance**

en platine composé de 24 diamants 8/8 pesant environ 0,90 carat
TDD: 50
Poids brut: 3,59 g
(Egrisures)

Eternity band in platinum set with 8/8 diamonds weighing approximately 0,90 carat

200 / 400 €

**64
Alliance**

en platine serti de diamants taille 8/8 pesant environ 1 carat
TDD: 52
Poids brut: 2,91 g

Eternity ring in platinum set with 8/8 diamonds (approximately 1 carat)

150 / 350 €



61



62





65

**65
Collier**

en or blanc composé de deux éléments dont une broche en or blanc, diamants (environ 0,40 carat) saphirs navettes (environ 1 carat) et d'une perle (7,44 g) et du collier serti lui d'environ 1 carat de diamants (30,50 g)
Poids brut total : 38,14 g

White gold necklace set with navette sapphires (approximately 1 carat) and a removeable brooch/pendant in white gold set with diamonds (approximately 0,40 carat) and a pearl

800 / 1600 €

**66
Paire de boucles d'oreilles**

en or blanc type chandelier serties de saphirs navettes et de diamants taille brillant (environ 3 carats)
Système clip
Hauteur : 7 cm
Poids brut : 24,96 g

White gold chandelier like drop earrings set with navette sapphires and brilliant cut diamonds (approximately 3 carats), clip system

2000 / 3000 €



66

**67
Bague**

en or blanc sertie au centre d'un saphir rectangulaire à pan coupé pesant environ 2,50 carats épaulé de diamants navettes et ronds (environ 0,60 carat)
TDD : 53
Poids brut : 3,41 g

White gold ring set in the center with a cut corned rectangular sapphire weighing approximately 2.50 carats, along with navette and round diamonds (approximately 0.60 carat)

500 / 1500 €



67

**68
Broche**

en or blanc à motif floral pavée de diamants taille 8/8 (environ 2 carats) et d'un diamant taille ancienne d'environ 0,50 carat
Hauteur : 7 cm - Largeur : 4,5 cm
Poids brut : 24,25 g

White gold brooch paved with 8/8 diamonds (approximately 2 carats) as well as a european cut diamond weighing approximately 0,50 carat

850 / 1600 €

**69
Bague**

en or blanc sertie d'un saphir cabochon de belle couleur pesant environ 8 carats
TDD : 56
Poids brut : 8,10 g
(égrisures présentes)

Large cabochon sapphire set in a white gold mounting (needs polishing)

1000 / 3000 €



69



68

PHOTOS

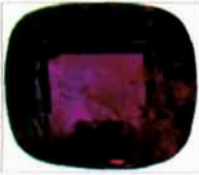

ÉCHELLES

ÉCHELLE DE COULEUR MGL COLOR GRADING MGL
GEM AAA AA A B C

ÉCHELLE DE PURETÉ MGL CLARITY GRADING MGL
LOUPE CLEAN EYE CLEAN SLIGHTLY HEAVY SEVERE

ANALYSE

MINÉRAL	CORINDON / CORUNDUM
VARIÉTÉ	RUBIS / RUBY
FORME ET TAILLE	Coussin carré
POIDS (EN CARATS)	1,474 carats
GRADE COULEUR	AAA
PURETÉ	Moderement inclus / Moderate
DÉNOMINATION COULEUR	slpR : Slightly purplish Red
DIMENSIONS	6.8x6x3.5
OPINION D'ORIGINE	Birmanie / Myanmar

SPECTRE UV-VISIBLE / UV-VISIBLE SPECTRUM

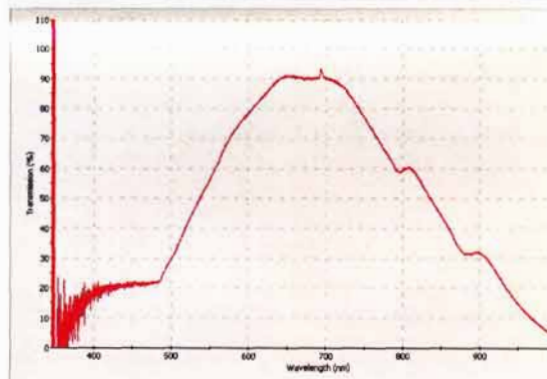

SPECTRE RAMAN / RAMAN SPECTRUM

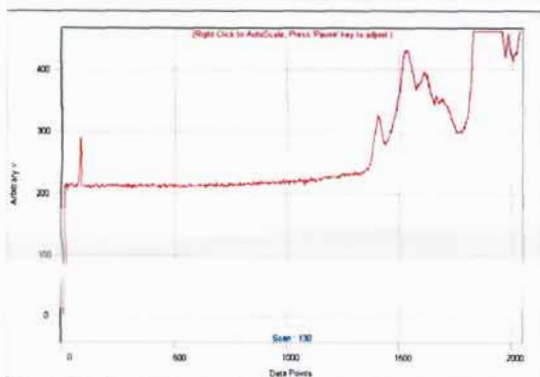

SPECTRE D'ABSORPTION INFRAROUGE / INFRARED ABSORPTION SPECTRUM

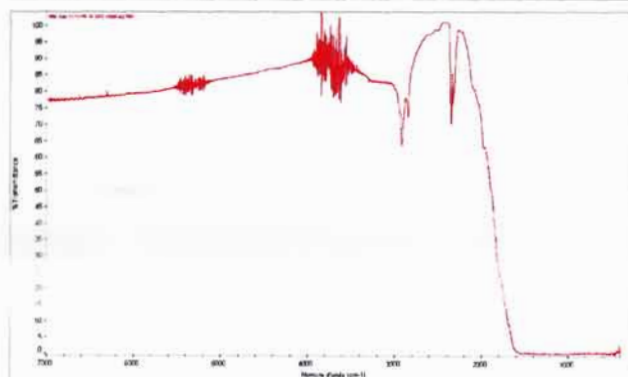

COMMENTAIRE / COMMENT

Pierre naturelle, non chauffée.

FOR AND ON BEHALF OF MONACO GEM LAB



Security features included in this document are hologram, water marked paper and additional features not listed that, as a composite, exceed industry security standards.

DÉTERMINATION DU CONTEXTE GÉOLOGIQUE POUR CORINDON (RUBIS, SAPHIR)

Le contexte géologique (origine métamorphique ou magmatique) du corindon peut être déterminé dans pratiquement tous les cas par les inclusions et la composition chimique des pierres. A partir de l'information donnée dans le rapport nous en déduisons de quelle formation géologique la pierre analysée provient et à quelles sources ce contexte géologique correspond.

DÉTERMINATION DU PAYS D'ORIGINE POUR ÉMERAUDE ET CORINDON (RUBIS, SAPHIR) **SI POSSIBLE**

La multitude des sources et leurs géologies similaires, particulièrement pour le corindon, souvent ne permettent plus la détermination certaine du pays d'origine. Pour cette raison le pays d'origine n'est indiqué que quand toutes les propriétés d'un échantillon pointent seulement sur une origine particulière.



70

Rare Bague

type marguerite en or jaune sertie au centre d'un exceptionnel rubis Birman non chauffé pesant 1,47 carat entouré de 8 diamants extra blancs pesant au total environ 2,20 carats

TDD : 50

Poids brut : 5,69 g

Cette bague est accompagnée d'un certificat du Monaco Gem Lab # 78 stipulant que le rubis est de couleur AAA d'origine de Birmanie et n'a subi aucune modification thermique

Rare daisy ring in yellow gold set in the center with an exceptional ruby of Burmese origin weighing approximately 1.47 carat surrounded by 8 extra white diamonds weighing in total approximately 2,20 carats.

3500 / 7000 €

71

Pendentif

en or blanc serti d'un rubis faceté pesant 28,75 carats dans un entourage de petits diamants taille brillant (0,40 carat environ)
Vendu avec sa chaîne en or blanc et diamants mesurant 62 cm
Dimensions pendentif : 3,5 x 2,5 cm
Poids brut : 15,79 g

Ce rubis est accompagné d'un certificat GRS # 014636 stipulant que la pierre est naturelle sans modification thermique

Voir certificat page 110

White gold pendant set in the center with a large 28,75 carats ruby faceted surrounded by little brilliant cut diamonds (approximatly 0,40 carat). Sold with it's white gold and diamond sautoire.

This pendant comes with it's certificate from GRS stating that the ruby is natural with no indication of heating. See condition report p.110

8000 / 10 000 €

72

Bague

contemporaine en or blanc composée d'un rubis pesant environ 0,60 carat, d'un diamant taille brillant de belle qualité pesant environ 0,50 carat et d'un saphir pesant environ 0,60 carat
TDD : 55-56
Poids brut : 11,65 g

A contemporary white gold ring set with a ruby weighing about 0,60 carat, a fine quality brilliant cut diamond weighing about 0,50 carat and a sapphire weighing about 0,60 carat

2500 / 4500 €



72

73

Bague

contemporaine en or blanc composée de 4 diamants taille brillant (environ 1 carat de belle qualité) et d'un rubis pesant environ 1 carat
TDD : 54
Poids brut : 11,78 g

Contemporary ring in white gold composed of 4 brilliant cut fine quality diamonds (about 1 carat) and a ruby weighing about 1 carat

2000 / 3000 €

74

Bracelet

en or blanc à mailles articulées serti de 74 diamants taille moderne (couleur supposée G et de pureté supposée VS) pesant environ 3,70 carats et d'une ligne de 37 saphirs pesant environ 9,25 carats
Double 8 de sécurité
Longueur : 18,5 cm - Largeur : 1,2 cm
Poids brut : 42,43 g

White gold bracelet set with 74 brilliant cut diamonds (assumed color G and assumed clarity VS) weighing approximatly 3,70 carats and 37 round sapphires weighing approximatly 9,25 carats

4000 / 7000 €



73



71



74



75

Collier

en or jaune articulé à maille torsadée et lisse
serti de 22 diamants taille brillant
(environ 2,20 carats)
Longueur : 45 cm - Largeur : 1,5 cm
Poids brut : 98,5 g

*Yellow gold necklace set with 22 brilliant cut
diamonds (approximatly 2,20 carats)*

1850 / 3500 €

76

Bague

en or jaune en forme de cœur pavée de diamants (8/8)
et de petits rubis sertie en son centre d'un très beau diamant rond
taille brillant pesant 2,50 carats
TDD : 52
Poids brut : 12,95 g

Ce diamant est accompagné de son certificat
du Monaco Gem Lab # 1707132 stipulant
que la couleur est G et la pureté VS2

Voir certificat page 110

*Heart shape ring in yellow gold paved
with 8/8 diamonds, small rubies, set in the center with
a brilliant cut diamond weighing*

*This ring comes with it's certificate from MGL Lab stating that
the diamond is color and clarity. See condition report p. 110*

11 500 / 21 500 €

PHOTOS

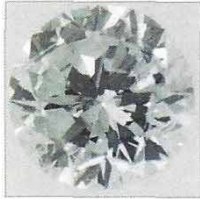

DESCRIPTION

TAILLE / CUT	Rond / round
POIDS / CARAT	6,002 Cts
COULEUR / COLOR	I
PURETÉ / CLARITY	SI2
FLUORESCENCE	Medium Blue
PROPORTION	Bonne / Good
SYMÉTRIE / SYMETRY	Very good
DIMENSIONS	11.55x7.08
TABLE	64,80 %
COURONNE / CROWN	14,90 %
RONDISTE / GIRDLE	4,15 %
COLETTE / CULET	0,50 %

PROPORTIONS SCOPE

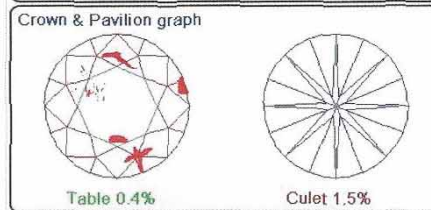
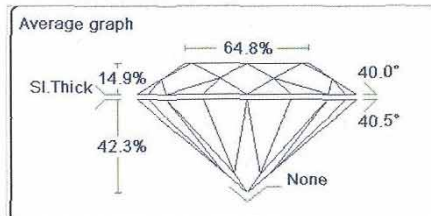

SPECTRE RAMAN / RAMAN SPECTRUM

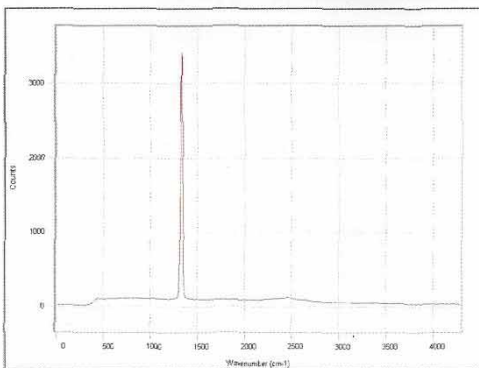

SPECTRE D'ABSORPTION INFRAROUGE / INFRARED ABSORPTION SPECTRUM

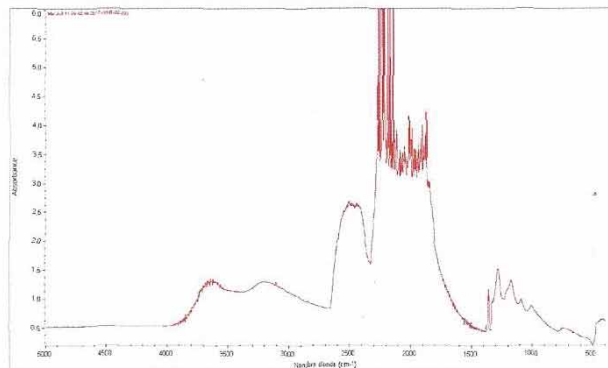

COMMENTAIRE / COMMENT

FOR AND ON BEHALF OF MONACO GEM LAB



Security features included in this document are hologram, water marked paper and additional features not listed that, as a composite, exceed industry security standards.

DÉTERMINATION DU CONTEXTE GÉOLOGIQUE POUR CORINDON (RUBIS, SAPHIR)

Le contexte géologique (origine métamorphique ou magmatique) du corindon peut être déterminé dans pratiquement tous les cas par les inclusions et la composition chimique des pierres. A partir de l'information donnée dans le rapport nous en déduisons de quelle formation géologique la pierre analysée provient et à quelles sources ce contexte géologique correspond.

DÉTERMINATION DU PAYS D'ORIGINE POUR ÉMERAUDE ET CORINDON (RUBIS, SAPHIR) SI POSSIBLE

La multitude des sources et leurs géologies similaires, particulièrement pour le corindon, souvent ne permettent plus la détermination certaine du pays d'origine. Pour cette raison le pays d'origine n'est indiqué que quand toutes les propriétés d'un échantillon pointent seulement sur une origine particulière.



77

Important solitaire

en or jaune serti au centre d'un diamant taille brillant pesant 6 carats
TDD: 54 avec ressort
Poids brut: 7,28 g

Cette bague est accompagnée de son certificat du Monaco Gem Lab # 1707131
stipulant que la couleur est I et la pureté SI2.

Large brilliant cut diamond weighing 6 carats mounted in a yellow gold ring

*This diamond comes with it's certificate from MGL Lab stating that
the diamond is I color and SI2 clarity.*

25 000 / 40 000 €

COLOUR GRADING SCALE



CLARITY GRADING SCALE



CUT GRADING SCALE

PROPORTIONS (round brilliants only)



POLISH

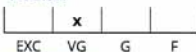

SYMMETRY



NATURAL DIAMOND GRADING REPORT

N° 170003040543

July 13, 2017

Shape	pear
Carat (weight)	3.82 ct
Fluorescence	nil
Colour Grade	rare white + (F)
Clarity Grade	loupe-clean
Cut	
Proportions	
Polish	very good
Symmetry	very good

TECHNICAL INFORMATION

Measurements	14.53 x 8.52 x 5.50 mm
Girdle	thin 2.5 % faceted
Culet	pointed
Total Depth	64.6 %
Table Width	56 %
Crown Height (β)	16.0 %
Pavillon Depth (α)	45.5 %
Length Halves Crown	
Length Halves Pavillon	
Sum (α & β)	

LASER INSCRIPTION

Non-HRD inscription on girdle

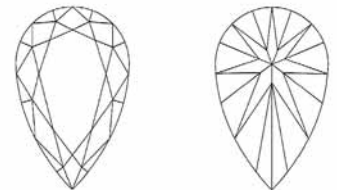

GRADING REPORT CHECK



Check your grading report online:
my.hrdantwerp.com



This grading report conforms to the IDC Rules for grading polished diamonds, approved by WFD&B and IDMA and may not be reproduced by any means except in its complete form. www.internationaldiamondcouncil.org

The stone in accordance with the mentioned number has been identified as a natural gem diamond.

Selective characteristics have been indicated in order to clarify the description and/or for further identification. Symbols do not usually reflect the exact shape or size of the characteristic.



77bis

Solitaire

en or blanc 18K sertie d'un magnifique diamant poire pesant 3,82 carats

TDD : 54

Poids brut : 4,59 g

Cette bague est accompagnée de deux certificats,
le premier du HRD stipulant que le diamant est de couleur F (blanc exceptionnel) et de pureté LC (Loupe Clean : aucunes inclusions)
et le second du GIA stipulant que le diamant est de couleur G et de pureté VS1

Magnificent pear shape diamond weighing 3,82 carats set in a white gold mounting

*This ring comes with two certificates, one from HRD stating that the diamond is F color and Loupe Clean clarity
and one from GIA stating that the diamond is G, VS1.*

55 000 / 75 000 €

78

Négligé

en or et platine serti de diamants
taille ancienne les deux du bas
mesurant environ 0,20 carat chaque
Vers 1930

Tour de cou : 40 cm

Poids brut : 6,60 g

*Négligé necklace in gold and silver set
with european cut diamonds, circa : 1930*

500 / 800 €

79

Bague

en platine sertie au centre d'un diamant rond
demi taille pesant environ 0,75 carat dans
un entourage de diamants taille 8/8 et baguettes
TDD : 43

Poids brut : 11,53 g

*Platinum ring mounted in the center with a round
diamond weighing approximately 0,75 carat
surrounded by 8/8 and baguette diamonds*

850 / 1600 €



79



78

80

Bague

Art Déco en platine sertie au centre
d'un diamant taille ancienne, de forme ronde,
pesant environ 1,75 carat
(Pureté supposée P1 - Couleur supposée I/J)
entourage de rubis calibrés et entourage de 15
diamants taille ancienne pesant environ 1,50 carat
TDD : 52

Poids brut : 7,67 g

(un rubis manquant)

*Art Deco ring in platinum set in the center with
a european cut diamond weighing approximately
1,75 carat (assumed color I/J and assumed clarity
P1) surrounded by rubies and diamonds.
(1 ruby missing)*

2500 / 3500 €



80



82



81



83

81

Solitaire

en platine serti d'un diamant
taille ancienne pesant environ 0,85 carat
de couleur supposée H/I
et de pureté supposée VS2/ SI1
TDD : 53

Poids brut : 2,87 g

*Solitaire in platinum set with a european cut
diamond weighing approximately 0.85 carat,
color assumed H/I and clarity assumed VS2/SI1*

900 / 1800 €

82

Alliance

en platine sertie de 20 diamants
taille ancienne pesant environ 2 carats
TDD : 54

Poids brut : 3,31 g

*Eternity ring in platinum set with
20 european cut diamonds weighing
approximately 2 carats*

400 / 800 €

83

Alliance

en or blanc composée de 18 diamants 8/8
pesant au total environ 0,90 carat
TDD : 47 cm

Poids brut : 3,49 g

*Eternity band in white gold set
with 8/8 diamonds weighing approximately
0,90 carat*

300 / 500 €



84

**84
CARTIER
Bracelet**

3 ors, serti de diamants
sur les extrémités du double C
Signé et numéroté
Diamètre ajustable : 6,5 cm
Poids brut : 32,18 g
Vendu avec son écrin Cartier

*Bracelet, 3 tone, double C's set
with small diamonds
Signed and numbered*

2300 / 4300 €



87



85

**85
CARTIER
Paire de boucles d'oreille clip**

3 ors sertie de petits diamants
sur les extrémités du double C
Signée et numérotée
Longueur : 2 cm - Largeur : 0,5 cm
Poids brut : 5,11 g
Vendue avec son écrin Cartier

*Pair of clip earrings, 3 tone, double C's set
with small diamonds
Signed and numbered, sold with its original case*

600 / 1500 €



86

**86
CARTIER
Paire de puces d'oreille**

en or bicolore sertie de petits diamants 8/8
Système papillon
Signée
Poids brut : 5,06 g
Vendue avec sa boîte Cartier

*Pair of two-tone gold earrings set with
small 8/8 diamonds
Signed, sold with its original case*

700 / 1500 €

**87
CARTIER
Bague**

3 ors sertie de petits diamants
sur les extrémités du double C
Signée et numérotée
TDD ajustable : 55/58
Poids brut : 6,07 g

*Adjustable ring, 3 tone, double C's set
with small diamonds
Signed and numbered*

1000 / 2000 €



88

88
VAN CLEEF AND ARPELS
Paire de boucles d'oreilles bicolore
en or torsadé
Signée et numérotée
Système clip
Hauteur : 3,5 cm
Poids brut : 17,90 g

*Matching earrings in two tone gold,
clip system
Signed VCA and numbered*

4500 / 6000 €



89

89
VAN CLEEF AND ARPELS
Bague
en or bicolore torsadé
Signée et numérotée
TDD : 53
Poids brut : 10,82 g

*Two tone gold ring
Signed VCA and numbered*

3000 / 4000 €

90
CARTIER
Bague tête de bélier
en or jaune et bronze formant un «toi et moi»
Signée et numérotée
TDD : 53
Poids brut : 8,21 g

*Cartier ring in yellow gold and bronze
Signed and numbered*

500 / 1000 €



90



91

91
CARTIER
Bague

en or jaune et corail
Signée Cartier Paris
Numérotée 25965
TDD: 48
Poids brut : 6,30 g

*CARTIER ring in yellow gold and coral.
Signed and numbered*

700 / 1400 €



93

93
VAN CLEEF & ARPELS
Jolie bague

de la collection Philippine en or jaune,
pavage diamants
Signée VCA et numérotée
TDD: 42
Poids brut : 6,74 g

*VCA ring from the Philippine collection
in yellow gold and diamonds.
Signed and numbered*

1200 / 2200 €



94

94
VAN CLEEF & ARPELS
Jolie bague

de la collection Philippine en or jaune,
pavage diamants et chrysoprases
Signée VCA et numérotée
TDD: 42
Poids brut : 6,50 g

*VCA ring from the Philippine collection
in yellow gold, diamonds and chrysoprase.
Signed and numbered*

1000 / 2000 €

92
VAN CLEEF AND ARPELS
Bracelet articulé

en or jaune granité à maillons ovales
alternés de cabochons de corail rose
et de chrysoprase.
Vers 1970
Signé et numéroté
Longueur: 22 g
Poids brut: 39,40 g

*Yellow gold bracelet set with alternating
oval corals and chrysoprase
Signed VCA and numbered*

5000 / 7000 €



92

95

Bague

en or blanc sertie au centre d'un saphir ovale pesant 2,30 carats entouré de 14 diamants marquise de belle qualité pesant environ 1,70 carat
TDD : 54
Poids brut : 5,74 g

Cette bague est accompagnée d'un certificat du Carat Gem Lab # CGL13517 stipulant que la pierre est naturelle sans modification thermique et provient de Sri Lanka

Voir certificat page 111

White gold ring set in the center with an oval blue sapphire weighing 2,30 carats surrounded by 14 brilliant cut diamonds (approximatly 1,70 carats)

This ring comes with its certificate from the Carat Gem Lab stating that the sapphire is from Sri Lanka with no indication of heating. See condition report p. 111

6000 / 8000 €



95

96

Bague

en or blanc sertie au centre d'un diamant taille moderne d'environ 1 carat entouré de 8 petits diamants (environ 0,80 carat)
TDD : 56
Poids brut : 5,4 g

White gold ring set in the center with a modern cut diamond (approximatly 1 carat) surrounded by 8 small diamonds (approximatly 0.80 carat)

2000 / 3000 €



96

97

Paire de boucles

d'oreilles en or blanc, pavée chacune de 10 diamants pesant au total environ 2 carats, de qualité supposée VS et de couleur supposée H. Système Alpa
Hauteur : 2 cm
Poids brut : 5,45 g

White gold earrings set with fine quality diamonds (approximatly 2 carats)

600 / 1200 €



97

98

Bracelet ligne

en or blanc composé de 62 diamants taille brillant pesant environ 5,10 carats
Longueur : 18,5 cm
Poids brut : 9,41 g

Tennis bracelet in white gold set with 62 brilliant cut diamonds (approximatly 5,10 carats)

6500 / 8500 €



98



98 bis

98 bis
Bague

en or blanc sertie au centre d'un saphir ovale pesant 5,48 carats épaulé de deux diamants troïkas pesant environ 0,70 carat
TDD : 53
Poids brut : 4,26 g

Ce saphir est accompagné d'un certificat GRS# 104049 stipulant que la pierre est naturelle sans modification thermique

Voir certificat page 111

White gold ring set in the center with an oval blue sapphire weighing 5,48 carats shouldered with two troika diamonds weighing approximately 0,70 carat.

*This ring comes with its certificate from GRS stating that the sapphire is natural with no indication of heating.
See condition report p. 111*

9500 / 13 000 €



100

99

Bague

type marguerite en or blanc sertie au centre d'un saphir ovale pesant 5,17 carats dans un entourage de 12 diamants taille brillant de très bonne qualité pesant environ 1 carat
TDD : 55
Poids brut : 5,81 g

Ce saphir est accompagné d'un certificat du Carat Gem Lab # CGL12174 stipulant que la pierre est naturelle sans modification thermique et provient de Srilanka

Voir certificat page 111

White gold ring set in the center with an oval blue sapphire weighing 5,17 carats surrounded by 12 very nice brilliant cut diamonds (approximatly 1 carat)

*This ring comes with its certificate from the Carat Gem Lab stating that the sapphire is from Sri Lanka with no indication of heating.
See condition report p. 111*

7000 / 14 000 €

100

Belle bague

en or blanc sertie au centre d'un diamant taille émeraude pesant environ 1,29 carat couleur I/J et pureté supposée SI, épaulé de saphirs calibrés en chute
TDD : 53
Poids brut : 12,3 g

Contemporary ring in white gold set in the center with an emerald cut diamond weighing approximately 1,29 carat, assumed color I/J and assumed clarity SI, shouldered with sapphires

5000 / 10 000 €

101

Bague dôme

en or blanc sertie de saphirs multicolores et de diamants taille brillant
TDD : 58
Poids brut : 13,75 g

White gold ring set with multicolor sapphires and brilliant cut diamonds

1800 / 2800 €



99

102

Bracelet

en or blanc sertie de 16 saphirs multicolores naturels d'environ 12 carats et de 176 diamants pesant environ 4,40 carats.
Couleur supposée E/F, Pureté supposée VS2/VS1
Longueur : 18 cm
Poids brut : 34,62 g
Accompagné de son passeport Monaco Gem Lab N°10288

White gold bracelet set with 16 natural multicolored sapphires (total weighing approximately 12 carats) and 176 brilliant cut diamonds weighing approximately 4,40 carats total

This bracelet comes with it's certificate from the MGL Lab.

5500 / 10 000 €



101

102





103

Importante broche

en or jaune de forme géométrique composée de diamants taille brillants de très bonne qualité (environ 4,50 carats), de rubis cabochons (environ 2 carats) et d'émeraudes cabochons (environ 5 carats)

Hauteur : 4,5 cm - Largeur : 4,5 cm

Poids brut : 35,54 g

Vendue dans son écrin Stathis Kelaidis, vers 1968

Impressive yellow gold brooch of greek origin, set with very fine brilliant cut diamonds (about 4,50 carats), cabochon rubies (about 2 carats) and cabochon emeralds (about 5 carats). Circa 1968

3500 / 7000 €

104

Pendentif

en or blanc serti d'une émeraude
en forme de poire cabochon pesant 14,57 carats
Vendu avec sa chaîne en or blanc
(longueur: 20 cm)
Dimension pendentif: 2,5 x 1,5 cm
Poids brut: 8,9 g

Ce pendentif est accompagnée d'un certificat
du Monaco Gem Lab # 11590 stipulant que
la couleur est GEM, provenance Russie
et que l'on constate une présence moyenne
d'huile et de résine

Voir certificat page 112

*White gold pendant set with an emerald bead
weighing 14,57 carats, sold with it's white gold
chain*

*This pendant comes with a certificate from the
MGL lab stating that the emerald is from Russia,
color GEM with a moderate presence of oil/wax.
See condition report p. 112*

6000 / 12 000 €

105

Paire de boucles d'oreilles

en or blanc sertie au centre d'une émeraude
taille ovale pesant environ 1,10 carat chaque
entourée de diamants taille brillant et baguettes
(0,80 carat environ au total)
Système clip
Poids brut: 8,03 g

Cette paire de boucles d'oreilles est accompagnée
d'un passeport du Monaco Gem Lab # 170746
stipulant que les émeraudes sont de Zambie
et présentent des traces minimales d'huile
et de résine dans les fissures

Voir certificat page 112

*White gold earrings set in the center with
an oval emerald weighing approximately 1,10 carat
each surrounded by brilliant cut and baguettes
diamonds (approximately 0,80 carat). Clip system*

*Those earrings come with a passport from the MGL
lab stating that the emeralds are from Zambie and
present trace of oil/wax.
See condition report p. 112*

3000 / 5000 €



106

Bague

en or bicolore sertie au centre
d'une belle émeraude pesant environ 2,75 carats
épaulée de diamants taille baguettes
TDD : 53
Poids brut : 10,10 g

Cette bague est accompagnée de son certificat
du Monaco Gem Lab # 106 stipulant que
l'émeraude est de couleur AAA d'origine
de Colombie et présente des traces minimales
d'huile et de résine dans les fissures

Voir certificat page 112

*Two tone gold ring set in the center with
an emerald weighing approximately 2,75 carats
and baguette diamonds*

*This ring comes with a certificate from the MGL
Lab stating that the emerald is Colombian and
present trace of oil/wax.
See condition report p. 112*

2500 / 5000 €





GEMMOLOGICAL REPORT

Report Number
17070019

Colour
green

Date
13 July 2017

Species
Natural beryl

Item
One faceted gemstone

Variety
Emerald

Weight
10.22 ct

Origin
Colombia

Shape
octagonal

Condition
Indications of minor clarity enhancement.

Cut
step cut

Natural emeralds are commonly clarity enhanced.

Measurements
15.78 x 13.44 x 6.44 mm

Important notes and limitations on the reverse.

Transparency
transparent



Dr. Lore Kiefert

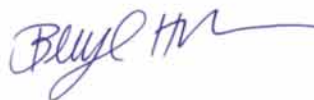

Beryl Huber





107

Pendentif

bicolore serti d'une très belle émeraude pesant 10,22 carats, entourée de 1,50 carats de diamants taille brillant et baguette
Poids brut: 8,95 g

Cette émeraude est accompagnée de son certificat de Gübelin 17070019 stipulant que l'émeraude est naturelle et d'origine de Colombie

Important two tone gold pendant set in the center with a beautiful and rare emerald weighing 10,22 carats surrounded by brilliant cut and baguette diamonds (approximately 1,50 carats)

This pendant comes with a certificate from the GÜBELIN Gem Lab stating that the emerald is natural from Colombia and present minor clarity enhancement

18 000 / 28 000 €



108
Pièces
en or SOUVERAIN x 26
Poids brut: 207,74 g
26 Sovereign gold coin
4600 / 6600 €

109
Pièces
en or 20 FR MARIANNE x 50
Poids brut: 322,96 g
50 Marianne 20 FR gold coin
7200 / 9200 €



110
Pièces
en or NAPOLÉON x 25
Poids brut: 161,20 g
25 Napoléon gold coin
3600 / 5600 €

110



111
Pièces
en or 20 FR MARIANNE x 50
Poids brut: 322,56 g
50 Marianne 20 FR gold coin
7200 / 9200 €

112
Pièces
en or 20 FR MARIANNE x 50
Poids brut: 322,76 g
50 Marianne 20 FR gold coin
7200 / 9200 €



113
Pièces
en or SOUVERAIN x 50
Poids brut: 399,08 g
50 Sovereign gold coin
9000 / 11 000 €



114

114
Importante broche

Art Déco en platine et or pavée de diamants taille ancienne et baguettes (centre 0,75 carat)
Longueur : 6 cm - Largeur : 3 cm
Poids brut : 22,29 g

Large Art Deco brooch in platinum paved with european cut diamonds and baguettes (approximatly 0,75 carat)

2000 / 4000 €

115
Bague

en platine sertie au centre d'un diamant rond demi taille pesant environ 1 carat (couleur supposée I/J, pureté supposée SI2), épaulé de 6 diamants taille princesse et d'un pavage de petits diamants 8/8
TDD : 45
Poids brut : 7,72 g
(Eclats, égrisures)

Platinum ring set in the center with a round diamond weighing approximatly 1 carat (assumed color I/J and assumed clarity SI2), with princess cut and 8/8 diamonds on the sides (chips)

850 / 1600 €

116
Solitaire

en or blanc serti au centre d'un diamant pesant environ 0,60 carat de qualité supposée H et pureté supposée VS
TDD : 53
Poids brut : 3,67 g

White gold ring set with a round diamond weighing approximatly 0,60 carat (color assumed H and clarity assumed VS)

350 / 650 €

117
Bague

en or blanc sertie au centre d'une aigue marine taille coussin pesant environ 30 carats
TDD : 51,5
Poids brut : 12,67 g

White gold ring set with a cushion cut aquamarine (approximalty 30 carats)

500 / 1000 €



115



116



117



118

118

Bague Toi et moi

en or blanc sertie de deux diamants ronds
l'un pesant environ 2,59 carats de couleur I/J
et de pureté SI2/P1 et l'autre pesant environ
2,65 carats de couleur H/I et de pureté P1/P2
dans un entourage de diamants taille brillants
TDD : 56 (avec anneau ressort)
Poids brut : 9,77 g

Cette bague est accompagnée de son passeport
du Monaco Gem Lab # 1707/10/1

Voir certificat page 112

*White gold ring set with two main diamonds, one
weighing approximately 2,59 carats, color I/J and
clarity SI2/P1 and one weighing approximately
2,65 carats, color H/I and clarity P1/P2, and paved
with brilliant cut diamonds*

*This ring comes with its passport
from the MGL Lab.*

See condition report p. 112

9500 / 13 500 €

119

Bracelet

en or blanc pavé de 264 diamants
taille brillant de très belle qualité
(couleur supposée G et pureté supposée VS)
pesant environ 3,50 carats
Longueur : 18 cm
Poids brut : 31,40 g

*White gold bracelet paved with 264 brilliant cut
diamonds of very fine quality (supposed color G
and supposed clarity VS) weighing approximately
3.50 carats*

7500 / 9500 €

119



120
Collier articulé

en or blanc pavé de diamants taille brillant de belle qualité pesant au total environ 5 carats avec en son centre un rubis cabochon en forme de cœur

Longueur: 37 cm
Poids brut: 30,8 g

White gold necklace set in the center with a heart shape cabochon ruby flanked with approximately 5 carats of brilliant cut diamonds

3500 / 6500 €



121

121
Paire de pendants d'oreilles

en or blanc sertie de diamants taille brillant (environ 0,30 carat) agrémentée chacune d'une perle blanche respectivement

12 mm environ
Système poussette
Hauteur: 3 cm
Poids brut: 9,10 g

Drop earrings in white gold and brilliant cut diamonds (approximately 0,30 carat) holding two pearls measuring respectively approximately 12 mm

500 / 1000 €

122
Barrette

en or blanc sertie de 3 perles supposées fines mesurant 7,8 mm 7,30 mm et 7,90 mm et de 20 diamants taille ancienne pesant environ 2 carats

Longueur: 7,5 cm
Poids brut: 9,60 g

Barrette in white gold set with 3 supposedly natural pearls, measuring 7,8 mm 7,30 mm 7,90 mm and 20 8/8 diamonds weighing approximately 2 carats

950 / 2500 €



123

123
Broche

en or blanc sertie de diamants taille brillant et 8/8 pour un total d'environ 3,50 carats

Poids brut: 28,6 g

White gold brooch set with brilliant cut and 8/8 diamonds, total weighing approximately 3,50 carats

500 / 800 €

124
Solitaire

en or blanc serti au centre d'un diamant taille brillant pesant environ 1,35 carat épaulé d'un pavage de diamants taille brillant pesant environ 0,34 carat

TDD: 50
Poids brut: 4,85 g

Cette bague est accompagnée de son passeport du Monaco Gem Lab # 17074.3 stipulant que le diamant est de couleur H/I et de pureté VS2/VS1

Voir certificat page 113

Solitaire in white gold set in the center with a brilliant-cut diamond weighing approximately 1,35 carat (H/I color and VS2/VS1 clarity), surrounded by pave diamonds weighing approximately 0,34 carat.

See condition report p. 113

2000 / 5000 €

122





127

125
Broche double clip

en platine, période Art Déco, pavée de diamants 8/8 et de diamants taille ancienne pesant au total approximativement 5,20 carats (pureté supposée VS2/SI1, couleur supposée H/I)
Longueur: 6 - Largeur: 3,2 cm
Poids brut: 29,17 g

Art Deco, double clip brooch in platinum, pavé with 8/8 diamonds and european cut diamonds weighing approximately 5,20 carats (assumed color H/I and assumed clarity VS2/SI1)

3500 / 7000 €



125

126

Important bracelet Art Déco

en platine serti de diamants taille ancienne et baguettes pesant au total environ 9,85 carats (dont 3 centres d'environ 0,75 carat chaque)
Longueur: 18,5 cm
Poids brut: 63,68 g

Art Deco bracelet in platinum set with european cut diamonds and baguettes weighing approximately 9,85 carats (including 3 center stones of about 0,75 carat each)

5000 / 10000 €

127

Bague

en or blanc à maille torsadée serti d'un diamant central pesant environ 1,40 carat épaulé de deux diamants pesant environ 0,40 carat chaque
TTD: 47
Poids brut: 11,50 g

White gold ring with twisted mesh set with a main diamond weighing approximately 1,40 carat shouldered with 2 round diamonds weighing approximately 0,40 carat each

2000 / 3000 €



126

COLOUR GRADING SCALE



CLARITY GRADING SCALE



CUT GRADING SCALE

PROPORTIONS (round brilliants only)



POLISH



SYMMETRY

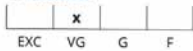

GRADING REPORT CHECK



Check your grading report online:
my.hrdantwerp.com



This grading report conforms to the IDC Rules for grading polished diamonds, approved by WFDB and IDMA and may not be reproduced by any means except in its complete form. www.internationaldiamondcouncil.org



NATURAL DIAMOND GRADING REPORT

N° 170003039335

July 12, 2017

Shape	brilliant
Carat (weight)	9.12 ct
Fluorescence	nil
Colour Grade	tinted colour (N-O)
Clarity Grade	VVS2
Cut	
Proportions	good
Polish	very good
Symmetry	very good

TECHNICAL INFORMATION

Measurements	13.54 - 13.70 mm x 8.21 mm
Girdle	thin 2.5 %
Culet	0.5 % polished
Total Depth	60.4 %
Table Width	61 %
Crown Height (β)	13.0 % (33.0 deg)
Pavilion Depth (α)	45.5 % (42.3 deg)
Length Halves Crown	45 %
Length Halves Pavilion	80 %
Sum (α & β)	75.3 deg

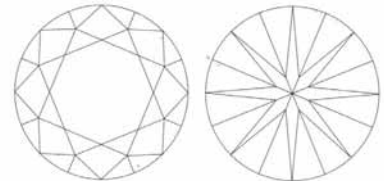

The stone in accordance with the mentioned number has been identified as a natural gem diamond.

Selective characteristics have been indicated in order to clarify the description and/or for further identification. Symbols do not usually reflect the exact shape or size of the characteristic.



128

Important Solitaire

taille brillant pesant 9,12 carats

TDD : 53

Poids brut : 4,97 g

Cette bague est accompagnée de son certificat du HRD # 170003039335
stipulant que le diamant est de couleur N/O et de pureté VVS2

*Large brilliant cut diamond weighing 9,12 carats mounted in a yellow gold ring
This ring comes with its certificate from HRD Lab stating that the diamond is color N/O and clarity VVS2*

50 000 / 70 000 €



129

129

Collier rivière

en or blanc composé de 173 diamants
taille brillant pour un total d'environ 5 carats
(de très bonne qualité)
Longueur: 41,5 cm
Poids brut: 15,08 g

*Diamond necklace in white gold set with 173
extra quality brilliant cut diamonds weighing
approximatly 5 carats*

6500 / 8500 €

130

Bracelet ligne

en or blanc composé de 44 diamants
taille brillant pour un total de 8,40 carats
de couleur supposée G/H
et de pureté supposée VS
(aucune inclusion visible)
Longueur: 18 cm
Poids brut: 13,69 g

*Tennis bracelet, in white gold,
set with 44 brilliant cut diamonds
(approximatly 8,40 carats) of assumed
color G/H and assumed clarity VS*

11 500 / 13 500 €

131

Bague

saphir ovale en or blanc de forme contemporaine
pesant 5,45 carats épaulé de diamants baguettes
(environ 0,75 carats)
TDD: 55
Poids brut: 5,29 g

Ce saphir est accompagné d'un certificat
du Carat Gem Lab # CGL12517 stipulant que
la pierre est naturelle sans modification
thermique et provient de Sri Lanka

Voir certificat page 113

*White gold ring set in the center
with an oval blue sapphire weighing 5,45 carat
shouldered with baguettes diamonds weighing
approximatly 0,75 carat.*

*This ring comes with its certificate from
the Carat Gem Lab stating that the sapphire
is from Sri Lanka, with no indication of heating.
See condition report p. 113*

8500 / 12 500 €



131

130





132

132

Boucles d'oreilles ligne

en or blanc pavées de diamants taille brillant (environ 0,50 carat) de deux poires (environ 0,45 carat) le tout retenant deux très beaux diamants poires pesant respectivement 2,02 carats et 2,10 carats

Hauteur : 4,7 cm

Poids brut : 5,51 g

Ces deux diamants sont accompagnés de certificats du GIA #2181132145 et #1182132146 stipulant que les couleurs sont H et de pureté SI1 pour l'une et SI2 pour l'autre.

Voir certificat page 113

Elegant pair of diamond drop earrings in white gold flanked with two pear shape diamonds (approximately 0,45 carat) a line of brilliant cut diamonds (approximately 0,50 carat), holding two pear shape diamonds each one weighing 2,02 carats and 2,10 carats

These two diamonds comes with a certificate from GIA stating that both stones are H color, one being SI1 clarity and the other one being SI2. See condition report p. 113

40 000 / 60 000 €



133

133

Diamant

taille brillant pesant 2,02 carats serti sur un pendentif en or blanc 4 griffes et vendu avec sa chaîne en or blanc

(Longueur : 44 cm)

Poids brut : 5,5 g

Ce diamant est accompagné de son certificat du Monaco Gem Lab # 1707/10/3 stipulant que la couleur est H et la pureté SI1

Voir certificat page 114

White gold pendant set in the center with a brilliant cut diamond weighing 2,02 carats, sold with it's white gold chain

This pendant comes with a certificate from the MGL Lab stating that the color is H and the clarity SI1.

See condition report p. 114

6000 / 12 000 €



134



136

Bague

en or jaune sertie au centre d'un corail rose cabochon

TDD : 50

Poids brut : 8,6 g

Yellow gold ring set in the center with a pink coral

200 / 400 €

137

Broche

en or jaune parsemée de corail rose

Hauteur : 4,5 cm

Poids brut : 18,18 g

Yellow gold brooch flanked with pink coral

300 / 400 €

135

Pendentif

en or jaune serti au centre d'un corail rose cabochon entouré de 6 motifs floraux composés de corail, saphirs et diamants taille brillant

Bélière pavée de 4 diamants et saphirs

Hauteur : 5,5 cm - Largeur : 4 cm

Poids brut : 26,73 g

Yellow gold pendant set in the center with a pink coral surrounded with coral, sapphires and brilliant cut diamonds

1200 / 2200 €



136



135bis

134

Très beau bracelet

en or jaune parsemé de diamants taille brillant (environ 0,60 carat) de saphirs (environ 0,50 carat) et de corail rose

Longueur : 18 cm - Largeur maximale : 4,5 cm

Poids brut : 39,95 g

Yellow gold bracelet flanked with brilliant cut diamonds (approximately 0,60 carat), sapphires (approximately 0,50 carat) and pink coral

700 / 1400 €



135

135 BIS

Bague

en or jaune sertie au centre d'un cabochon en corail rose dans un entourage de petits saphirs et petits brillants

TDD : 54

Poids brut : 11,25 g

Yellow gold ring set in the center with an elongated pink coral surrounded with small sapphires and diamonds

350 / 550 €



137



137 bis

Importante émeraude de Colombie

pesant 14,20 carats sertie sur une bague en platine épaulée de 3 diamants navettes de chaque côté

Présence d'huile et de résine.

TDD : 50

Poids brut : 10,6 g

Cette bague est accompagnée de son passeport du Monaco Gem Lab n°11803 attestant que l'émeraude est de Colombie.

Large Emerald ring in platinum set with 3 navette diamonds on each side. The center stone weights 14,20 carats, is of colombian origin and do have presence of oil and resin.

The ring comes with it's passport from the Monaco Gem Lab 11803

10 000 / 20 000 €

138

Dormeuses

en platine serties chacune d'un diamant principal pesant environ 2,70 carats couleur supposée L/M pureté supposée SI1-SI2 et d'un diamant taille ancienne pesant environ 0,57 carat chaque couleur supposée J/K et pureté supposée VS1/VS2

Poids brut : 8,07 g

Cette paire de boucles d'oreilles est accompagnée de son passeport du Monaco Gem Lab # 170747

Voir certificat page 114

drop earrings in platinum each one set in the center with a round diamond weighing approximatly 2,70 carat (assumed color L/M and assumed clarity SI1/SI2) and on top a round diamond weighing approximatly 0,57 carat (assumed color J/K and assumed clarity VS1/VS2). See condition report p. 114

4000 / 8000 €



138



139

139

Solitaire

en platine serti au centre d'un diamant rond pesant 3,85 carats

TDD: 52

Poids brut : 4,27 g

Cette bague est accompagnée de son certificat du Monaco Gem Lab # 92 stipulant que la couleur est M/Z (P) et la pureté P1

Voir certificat page 114

Platinum ring set with a round diamond weighing 3,85 carats, color M/Z and clarity P1 See condition report p. 114

4500 / 5500 €



140



141



142

**140
Diamant**

taille brillant pesant 0,97 carat de couleur supposée G/H et de pureté supposée SI2
Accompagnée de sa monture en or blanc pesant 2,85 g
TDD : 54

White gold ring set in the center with a round brilliant cut diamond weighing 0,97 carat of assumed color G/H and assumed clarity SI2

2500 / 3500 €

**141
Diamant**

taille brillant pesant 1,48 carats de couleur supposée F/G et de pureté supposée SI1/SI2
Accompagnée de sa monture en or blanc pesant 3,81 g
TDD : 53

White gold ring set in the center with a round brilliant cut diamond weighing 1,48 carat of assumed color F/G and assumed clarity SI1/SI2

6500 / 8500 €

**142
Diamant**

taille coussin pesant 1,56 carats de couleur G et de pureté SI2
Ce diamant est accompagné de son certificat du HRD # 170002956478

Voir certificat page 115

*Cushion cut diamond weighing 1,56 carats sold with its certificate from HRD stating that the color is G and the clarity SI2
See condition report p. 115*

6500 / 8500 €

143

Boucles d'oreilles articulées

en or blanc composées de 18 diamants taille brillant, de 14 diamants poires et 60 diamants marquises, le tout pour un total d'environ 8 carats de très bonne qualité

Hauteur : 6,5 cm

Poids brut : 14,41 g

Chandelier drop earrings in white gold flanked with 18 brilliant cut diamonds, 14 pear shape diamonds and 60 marquise diamonds (totaling approximately 8 carats of very fine quality)

14 000 / 18 000 €



143



144



144

Bague Tank

en or blanc sertie au centre d'un saphir taille coussin pesant 8,84 carats entouré de diamants de belle qualité taille moderne pesant environ 1 carat
TDD : 57

Poids brut : 20,5 g

Cette bague est accompagnée d'un certificat du Monaco Gem Lab # 112 stipulant que le saphir est d'origine de Ceylan sans modification thermique

Art Deco ring in white gold set in the center with cushion cut sapphire weighing 8,84 carats surrounded by brilliant cut diamonds weighing approximately 1 carat

This ring comes with its certificate from MGL Lab stating that the sapphire is from Ceylan with no indication of heating.

8000 / 16 000 €

145

MAUBOUSSIN

Boucles d'oreilles clip en or jaune serties de diamants taille brillant de couleur supposée G/H et de pureté supposée VS pour un total d'environ 2,40 carats

Signées

Hauteur : 2,5 cm - Largeur 1,5 cm

Poids brut : 14 g

Vendues avec leur pochette d'origine

*Yellow gold clip earrings set with brilliant cut diamonds of assumed G/H color and clarity assumed VS for a total of about 2.40 carats
Signed*

2500 / 4500 €



146

TIFFANY&CO

Bracelet

articulé et travaillé en or jaune
serti de 22 diamants taille moderne
pesant environ 1,50 carat

Signé

Longueur : 16,5 cm

Poids brut : 48,29 g

*Articulated bracelet in yellow gold set with
22 brilliant cut diamonds weighing approximatly
1.50 carats. Signed*

2500 / 6500 €



146



147

147
CARTIER
Bague

en or jaune sertie au centre d'un rubis cabochon pesant environ 1 carat sur une monture pavée de diamants taille brillant (environ 1,5 carat) d'excellente qualité
Signée Cartier Paris et numérotée 226 898
TDD : 52,5
Poids brut : 9 g

Cartier ring in yellow gold set in the center with a cabochon ruby weighing approximately 1 carat surrounded by fine quality brilliant cut diamonds (approximately 1,5 carat). Signed and numbered

2000 / 4000 €

148
CARTIER
Bracelet

en or jaune sertie au centre d'un rubis cabochon pesant environ 3 carats parsemé de diamants taille brillant d'excellente qualité (pesant environ 1,30 carat)
Signé Cartier Paris et numéroté 602714
Longueur : 18 cm
Poids brut : 35 g

Matching Cartier bracelet in yellow gold set in the center with a cabochon ruby weighing approximately 3 carat surrounded by fine quality brilliant cut diamonds (approximately 1,30 carat). Signed and numbered

4000 / 8000 €



148

149

Important pendentif

en or jaune serti d'une émeraude cabochon pesant 180,52 carats provenant de Russie
Vendu avec un cordon en satin et fermoir en or jaune
Dimension du pendentif : 4,5 x 3,8 cm
Poids brut : 59,3 g

Ce pendentif est accompagné d'un certificat du Monaco Gem Lab # 11591 stipulant que la couleur est AAA et qu'il y a une présence moyenne d'huile résine dans les fissures

Voir certificat page 114

Important pendant in yellow gold set with a large cabochon emerald weighing 180,52 carats

This pendant comes with a certificate from the MGL Lab stating that the emerald is from Russia, color AAA with moderate presence of oil/wax. See condition report p. 114

25 000 / 35 000 €



149



150



150

Belle bague

en or blanc serti au centre d'une émeraude rectangulaire supposée de Colombie pesant environ 4,30 carats, sertie dans un entourage de diamants baguettes et ronds de couleur supposée F/G et de pureté supposée VS pour un total d'environ 2,20 carats
TDD : 54

Poids brut : 7,08 g

Cette bague est accompagnée d'une attestation du Monaco Gem Lab stipulant une présence minimale d'huile / résine sur les fissures

White gold ring set in the center with a rectangular emerald, of assumed Colombian origin, weighing approximately 4.30 carats, set in an entourage of baguettes and round diamonds, assumed F/G color and clarity assumed VS for a total of about 2.20 carats.

Condition: minor presence of oil/wax.

3000 / 6000 €

151

Rare bague

sertie d'un saphir ovale en or blanc pesant 7,68 carats épaulé de deux diamants troïkas pesant environ 0,70 carat

TDD: 54

Poids brut: 6,75 g

Ce saphir est accompagné d'un certificat du Carat Gem Lab # CGL12751 stipulant que la pierre est naturelle sans modification thermique et provient de Madagascar

Voir certificat page 115

White gold ring set in the center with an oval blue sapphire weighing 7,68 carats shouldered with two troika diamonds weighing approximately 0,70 carat.

This ring comes with its certificate from the Carat Gem Lab stating that the sapphire is from Madagascar with no indication of heating. See condition report p. 115

16 000 / 26 000 €



151



152



152

Bague

en or jaune sertie au centre d'un diamant taille brillant pesant 2,50 carats monture 4 griffes sertie de diamants taille brillant sur les chatons et la moitié du corps de bague (environ 0,50 carat)

TDD: 49

Poids brut: 7,63 g

Cette bague est accompagnée du certificat du Monaco Gem Lab # 1707/10/2 stipulant que le diamant est de couleur L et de pureté SI2

Voir certificat page 115

Yellow gold ring set in the center with a brilliant cut diamond weighing 2,50 carats, mounting set with brilliant cut diamonds on the prongs and on the half of the shank (approximately 0,50 carat)
This ring comes with its certificate from the MGL Lab stating that the color is L and the clarity SI2. See condition report p. 115

7 000 / 10 000 €

153

Bague double doigt

en or blanc et rose pavée de diamants
taille brillant (environ 0,90 carat)
TDD : 58
Poids brut : 10 g

*Dual ring (for 2 fingers) in rose and white gold
paved with brilliant cut diamonds
(approximately 0,90 carat)*

1800 / 2800 €

154

Bague

en or blanc sertie au centre d'une importante
aigue marine pesant environ 12,50 carats
épaulée de petits diamants taille brillant
TDD : 53
Poids brut : 9,41 g

*White gold ring set in the center with a large
aquamarine weighing approximately 12,50 carats
shouldered with brilliant cut diamonds*

1500 / 2500 €

155

Diamant

sous scellé de taille brillant pesant 1,01 carat
certifié par le laboratoire GIA (# 1159110979)
stipulant que la pierre est de couleur G (extra
blanc) et pureté IF (aucune inclusion présente)
et de proportions excellentes

Voir certificat page 116

*Sealed diamond weighing 1,01 carat
certified by GIA stating that
the stone is G color and IF clarity.
See condition report p. 116*

4500 / 6500 €

156

Diamant

sous scellé de taille brillant pesant 1,01 carat
certifié par le laboratoire GIA # 2146935061
stipulant que la pierre est de couleur G
(extra blanc) et pureté IF (aucune inclusion
présente) et de proportions excellentes

Voir certificat page 116

*Sealed diamond weighing 1,01 carat
certified by GIA stating that the stone is G color
and IF clarity. See condition report p. 116*

4500 / 6500 €

157

BULGARI

Bague

Bague B.Zero1, grand modèle en or blanc
Signée
TDD : 58
Poids brut : 12,05 g

*White gold, B.Zero1 ring from BULGARI
Signed*

850 / 1500 €

158

Bracelet

en or blanc, liens pavés de diamants
taille brillant pour un total d'environ 1 carat
Longueur : 18 cm
Poids brut : 20,65 g

*White gold bracelet, links set with brilliant cut
diamonds (approximately 1 carat)*

2500 / 3500 €



157



154



153



158

155

156

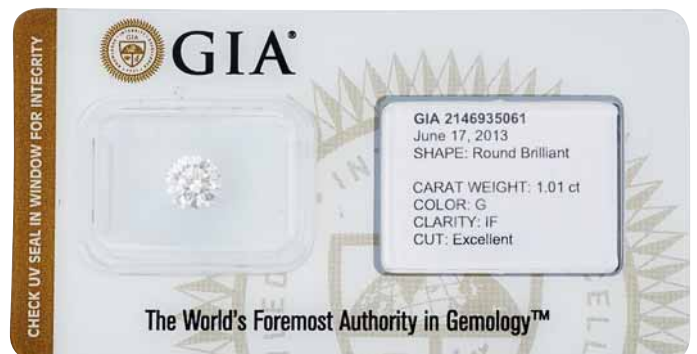
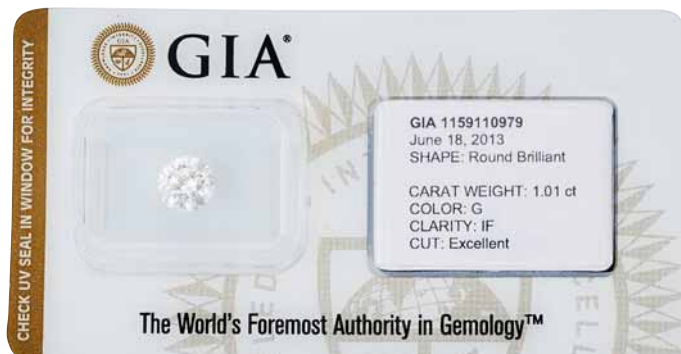

159

CHATILA

Élégante bague

contemporaine en or rose sertie au centre d'un diamant taille coussin pesant 4,01 carats pavée d'environ 3 carats de diamants roses (Fancy Intense Pink).

Cette bague est une réalisation de la maison CHATILA à Genève. Monture Signée

Poids brut: 11,21 g

TDD : 52

Cette bague est accompagnée d'un certificat GIA n°1162681881 stipulant que le diamant est de couleur H et de pureté VS1 (aucune inclusion visible à l'oeil nu)

Voir certificat page 116

Contemporary pink gold ring set in the center with a princess cut diamond weighing 4,01 carats paved with approximately 3 carats of brilliant cut fancy intense pink diamonds. This ring has been made by the swiss jeweler CHATILA. Signed This ring comes with it's certificate from GIA stating that the diamond is H color and VS1 clarity See Condition report p. 116

35 000 / 45 000 €



159



160

160

Boucles d'oreilles

type chandelier articulées or rose pavées de diamants taille brillant (environ 4,50 carats)

Hauteur: 7,5 cm

Poids brut: 14,89 g

Large earrings in rose gold paved with brilliant cut diamonds (approximately 4,50 carats)

4500 / 6500 €

161

Collier

composé de 43 perles (9/10 mm)
multicolores agrémenté d'un fermoir en or
pavé de diamants pesant environ 0,40 carat
Longueur : 45 cm
Poids brut : 68 g

*43 multicolored pearl necklace embellished
with a yellow gold clasp paved with diamonds*

400 / 600 €

163

Paire de boucles d'oreilles

en or blanc pavée de diamants taille brillant
de belle qualité (environ 0,80 carat) agrémentée
chacune d'une perle Golden respectivement
10,40 et 10,80 mm
Système clip
Hauteur : 2,5 cm
Poids brut : 14,28 g

*White gold earrings paved with brilliant cut
diamonds (approximately 0,80 carat) each one
embellished with a Golden pearl. Clip system*

500 / 700 €

162

Broche

en or blanc sertie de diamants
taille brillant de très belle qualité pesant
au total environ 0,80 carat et de deux perles
Golden (10 mm)
Largeur : 4,5 cm
Poids brut : 10,5 g

*White gold brooch set with brilliant cut
diamonds (approximately 0,80 carat)
and two Golden pearls*

300 / 500 €

164

Bague

en or blanc style Toi et moi pavée
de diamants taille brillant de bonne qualité
(environ 0,70 carat) et de deux perles Golden
(environ 10 mm chacune)
TDD : 53
Poids brut : 11,3 g

*White gold ring paved with brilliant cut diamonds
(approximately 0,70 carat) and two Golden pearls*

500 / 700 €





165

Bracelet

type manchette composé de 9 rangs de perles (3 mm de diamètre) avec un fermoir en or blanc serti d'une ligne de diamants taille brillants (0,50 carat)
Longueur : 19 cm
Poids brut : 28,49 g

Nine string pearl bracelet (approximately 3 mm each) embellished with a gold clasp in line set with brilliant cut diamonds (approximately 0,50 carat)

165

300 / 600 €



169

167

Bague

en or rose agrémentée de 7 lignes de diamants taille brillant pour un total d'environ 2 carats
TDD : 54
Poids brut : 10,46 g

Rose gold ring set with brilliant cut diamonds (approximately 2 carats)

3000 / 6000 €



167

168

Bague Toi et moi

en or jaune pavée de diamants blancs et cognacs (environ 1 carat) et d'une perle de tahiti (12,13 mm)
TDD : 55
Poids brut : 15,35 g

Yellow gold ring paved with cognac and white brilliant cut diamonds (approximately 1 carat) and a gray pearl (tahiti)

2200 / 3200 €



168

169

Bracelet rigide

ouvrant en ébène et or jaune terminé par deux têtes de léopard ciselées et émaillées au naturel, les yeux sertis de rubis
Tour de poignet : Diamètre 62 mm
Poids brut : 87,35 g

Ebony and yellow gold bracelet with two leopard heads chiseled and enamelled, the eyes set with rubies

2000 / 3000 €



166

166

Pendentif

stylisant un léopard en or jaune et émail, oeil en rubis monté sur un disque d'onyx
Diamètre : 55 mm
Poids brut : 49,22 g

Pendant stylizing a leopard in yellow gold and enamel, eyes in ruby mounted on an onyx disc

700 / 1400 €



170

170
Collier
 en or blanc serti de diamants taille brillant
 (couleur supposée G et pureté supposée VS)
 pesant environ 3,70 carats
 Longueur: 42 cm
 Poids brut: 56,40 g

White gold necklace set with brilliant cut diamonds (assumed color G and clarity assumed VS) weighing about 3.70 carats

6000 / 8000 €

171
CARTIER
Bague Love
 en or blanc modulable en pendentif
 Circa 1999, signée et numérotée
 TDD: 52
 Poids brut: 12,73 g
 Vendue avec sa pochette Cartier

*Cartier ring Love in white gold transforming into a pendant
 Signed and numbered
 Sold with with Cartier pouch*

1000 / 2000 €

172
Pendentif
 en or blanc en cercle concentrique
 serti de 111 diamants taille brillant
 (pesant environ 0,80 carat)
 Hauteur: 4,3 cm
 Poids brut: 8,31 g

White gold pendant set with 111 brilliant cut diamonds (weighing approximatly 0,80 carat)

1300 / 2300 €



171



172



173

173
Bague volute

en or blanc rhodié noir sertie de diamants blancs et noirs taille brillant environ 5,70 carats
TDD : 58 avec anneau ressort
Poids brut : 15,80 g

Black rhodium plated white gold large ring paved with brilliant cut white and black diamonds, approximatly 5,70 carats

4000 / 6500 €



174

176
Diamant

sous scellé de taille brillant pesant 1,02 carat certifié par le laboratoire GIA (# 5156151322) stipulant que la pierre est de couleur F (blanc exceptionnel) et pureté IF (aucune inclusion présente) et de proportions excellentes

Voir certificat page 117

Sealed diamond weighing 1,02 carat certified by GIA stating that the stone is F color and IF clarity. See condition report p. 117

5500 / 8500 €

177
BULGARI
Bague

B.Zero 1, grand modèle en or blanc
Signée
TDD : 55
Poids brut : 12,50 g

Bulgari ring, B.Zero 1, Large model in white gold Signed

1000 / 1500 €

174
Pendentif

en or blanc pavé de diamants blancs et noirs taille brillant (environ 2 carats) vendu avec sa chaîne en or blanc mesurant 36 cm
Dimension pendentif : 2,5 cm
Poids brut : 13,60 g

White gold pendant paved with brilliant cut balck and white diamonds (approximatly 2 carats) sold with it's white gold chain

2000 / 3000 €

175
Diamant

sous scellé de taille brillant pesant 1,02 carat certifié par le laboratoire GIA (# 6137049084) stipulant que la pierre est de couleur F (blanc exceptionnel) et pureté IF (aucune inclusion présente) et de proportions excellentes

Voir certificat page 117

Sealed diamond weighing 1,02 carat certified by GIA stating that the stone is F color and IF clarity See condition report p. 117

5500 / 8500 €



177

175



176

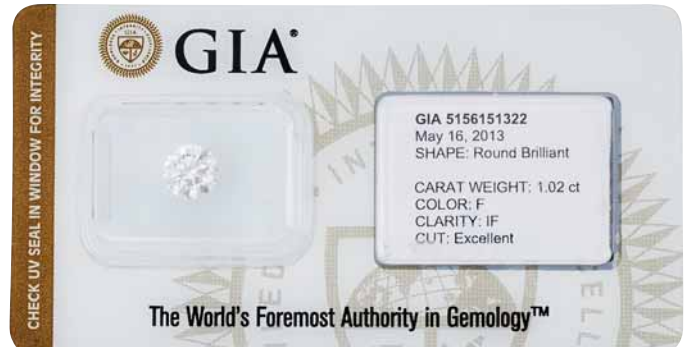



178

Collier

en or blanc serti d'une rubellite de forme ovale entourée de petits diamants le tout enrichi de 5 petits diamants pampilles sertis sur la chaîne
Longueur : 40 cm
Poids brut : 4,8g

White gold pendant set with an oval rubellite surrounded by small diamonds, sold with it's white gold chain paved with 5 diamonds

700 / 900 €



179

179

Pendentif marguerite

en or blanc pavé de diamants taille brillant (environ 0,50 carat)
Vendu avec sa chaîne en or blanc maille forçat
Longueur : 42 cm
Poids brut : 7,04 g

White gold pendant set with brilliant cut diamonds (approximately 0,50 carat). Sold with its white gold chain

400 / 600 €

180

Alliance

en or jaune sertie de 16 diamants taille brillant pesant environ 2,50 carat au total
Couleur supposée H/I et pureté supposée VS
TDD : 55,5
Poids brut : 13,21 g

*Yellow gold wedding ring set with 16 brilliant cut diamonds weighing approximately 2.50 carat total
Assumed color H/I and assumed clarity VS*

900 / 2500 €

181

Bracelet

en or jaune maille tressée
Longueur : 22,5 cm - Largeur : 2,50 cm
Poids brut : 63,61 g

Yellow gold bracelet

1100 / 2200 €



180



181



183



182

182
CHAUMET
Bague

série «Class one» grand modèle en or jaune et caoutchouc noir sertie d'une ligne de diamants taille brillant
TDD: 52
Poids brut: 10,56 g
Vendue avec son écrin

*Class one from Chaumet in yellow gold and brilliant cut diamonds
Signed, sold with his box*

450 / 850 €

183

Bracelet Art Déco
en or jaune, maille godronnée
Longueur: 19 cm - Largueur: 2,4 cm
Poids brut: 113,90 cm

Art Deco yellow gold bracelet

2500 / 3500 €

184

Collier de perles

en chute composé de 90 perles de culture
Diamètre de 3,07 mm à 6,81 mm
Côtés 6,35 mm à 6,24 mm
Fermoir en or blanc ou platine serti au centre d'un diamant taille ancienne pesant environ 0,50 carat épaulé de 2 diamants taille ancienne pesant environ 0,20 chaque
Poids brut: 16,12g
Longueur: 50 cm

Cultured pearl necklace composed of 90 pearls ranging from 3,07mm to 6,81 mm, clasp in platinum set with 3 european cut diamonds weighing approximatly 0,90 carat

500 / 800 €



185

185

Bracelet

en or jaune semi rigide sertie aux extrémités de deux perles Mabé pavées de diamants taille brillants
Tour de poignet: 6 cm
Poids but: 66,30 g

Semi-rigid yellow gold bracelet set at the ends of two Mabé beads paved with brilliant cut diamonds

1300 / 2300 €



184



187



186

186
Manchette
 en or jaune
 Diamètre: 18 cm
 Poids brut: 39,71 g
Yellow gold cuff bracelet
 650 / 950 €

187
Bracelet
 en or jaune maille tressée
 Longueur: 20,5 cm - Largeur: 2,50 cm
 Poids brut: 48,40 g
Yellow gold bracelet
 850 / 1200 €

188
Tabatière
 en or jaune
 Poids brut: 219,50 g
Cigarette box in yellow gold
 3200 / 4200 €



188

189
Bijoux
 cassés en or 18 k
 Poids brut: 14 g
Scrap 18K gold
 250 / 400 €

190
Bijoux
 cassés en or 14 k
 Poids brut: 5,20 g
Scrap 14K gold
 60 / 80 €

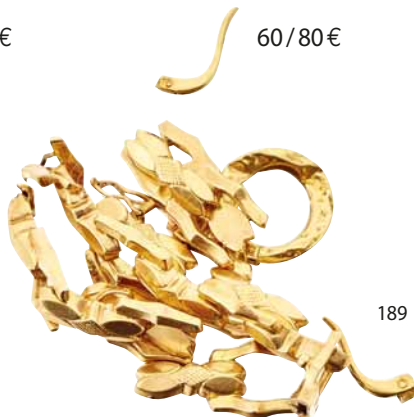

189



190



191
Pièces
en or SOUVERAIN x 50
Poids brut : 398,91 g
50 Sovereign gold coin
9000 / 11 000 €



192
Pièces
en or SOUVERAIN x 50
Poids brut : 398,79 g
50 Sovereign gold coin
9000 / 11 000 €

193
Pièces
en or SOUVERAIN x 50
Poids brut : 399,03 g
50 Sovereign gold coin
9000 / 11 000 €

194
Pièces
en or SOUVERAIN x 50
Poids brut : 399,20 g
50 Sovereign gold coin
9000 / 11 000 €





195
Chaîne
 en or blanc maille avvolto
 Longueur : 45 cm
 Poids brut : 13,2g

White gold chain

150 / 250 €

195

196
Montre de dame
 en platine sertie de petits diamants
 taille 8/8
 Longueur : 16,5 cm
 Poids brut : 15,84 g
 (ne fonctionne pas)

*Ladies watch in platinum set
 with 8/8 diamonds. (Out of order)*

230 / 430 €

197
Bague
 type marguerite en or blanc
 sertie au centre d'un saphir ovale
 entouré de diamants taille brillant
 (environ 1,50 carat)
 TDD : 54
 Poids brut : 7,24g

*White gold ring set in the center
 with oval sapphire surrounded
 by brilliant cut diamonds
 (approximatly 1,50 carat)*

950 / 1500 €

198
Bague
 en or blanc 9 k sertie au centre
 d'une topaze bleue (rectangulaire)
 à pans coupés sur entourage diamant
 taille ancienne environ 0,80 carat
 TDD : 52
 Poids brut : 6,55 g

*White gold ring set with a blue topaz
 surrounded by small european
 cut diamonds*

300 / 500 €



197

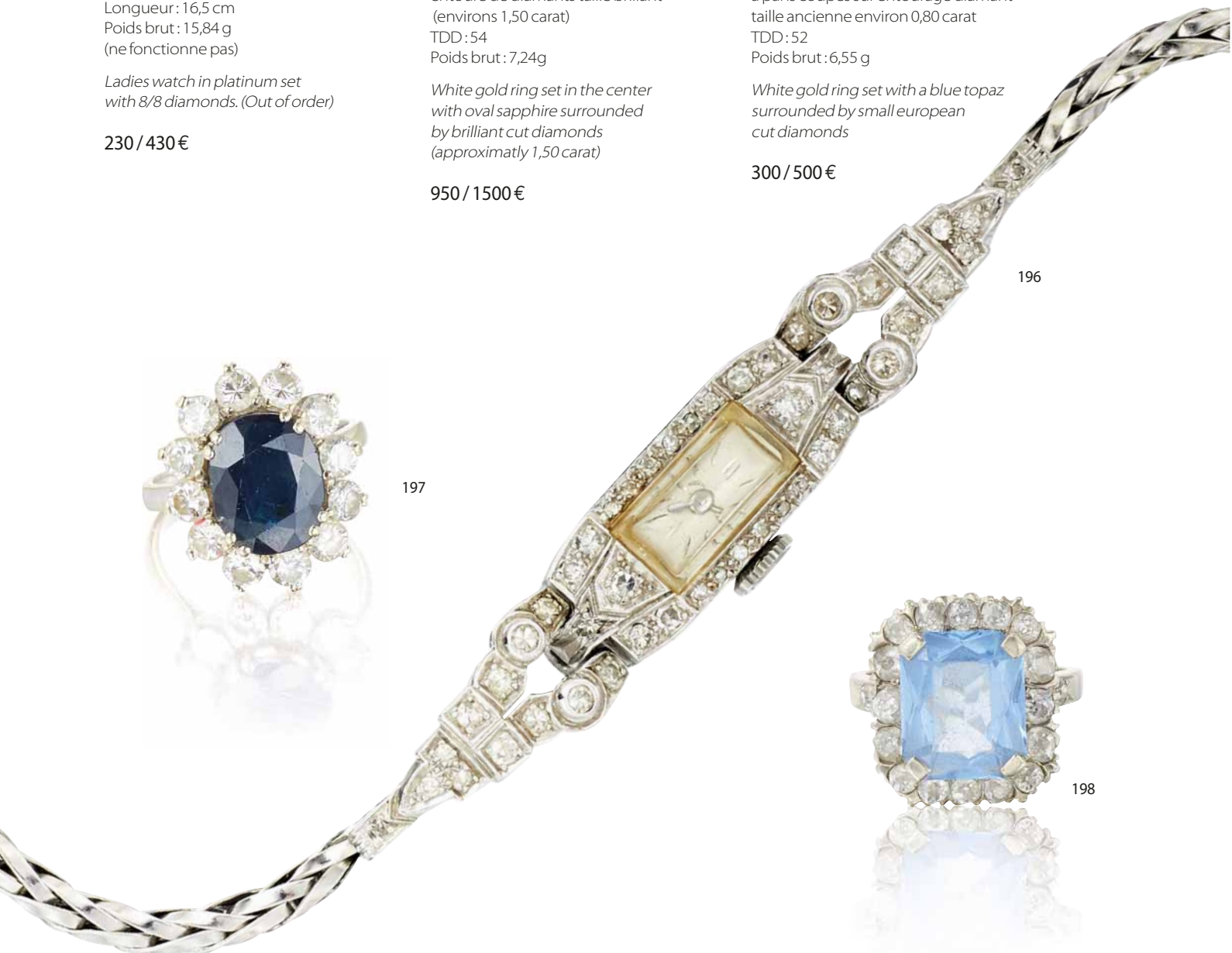

196



198

199

Montre bijoux

en or blanc parsemée de diamants
demi taille (environ 2,25 carats)

Longueur: 15,5 cm

Poids brut: 31,65 g

*White gold jewelry watch set
with 8/8 diamonds (about 2.25 carats)*

950 / 1500 €

200

Bague

en or blanc de type marquise
sertie d'un diamant navette entouré
de diamants baguettes calibrés
totalisant environ 0,70 carat

TDD: 53

Poids brut: 5,60 g

*White gold ring set in the center with a navette
diamond surrounded by baguette diamonds,
total weighing approximatly 0,70 carat*

400 / 600 €

201

Bague

platine et or sertie au centre
d'un saphir rectangulaire à pan coupé
entouré de diamants taille rose

TDD: 55

Poids brut: 3,73 g

*Platinum and white gold ring set
in the center with a rectangular sapphire
surrounded by rose cut diamonds*

950 / 1250 €



201



200



202

205

Bracelet

en argent filigrané émail et jade
Tour de poignet : 22 cm
Poids brut : 48,30 g

Silver bracelet in enamel and jadeite

500 / 700 €



203

203

bague

en platine sertie au centre d'une petite perle
dans un entourage de diamants taille ancienne
TDD : 55
Poids brut : 2,53 g

*Platinum ring set in the center with
a pearl surrounded by small european
cut diamonds*

100 / 200 €

202

Bracelet

en or blanc pavé de diamants taille rose
et de diamants taille ancienne
Longueur : 15 cm
Poids brut : 10,19 g

*White gold bracelet set
with rose cut diamonds and
european cut diamonds*

350 / 700 €

204

Pendentif

porte photo en argent émail,
période Napoléon III
Hauteur : 2,5 cm
Poids brut : 9 g

Picture holder in silver and enamel

150 / 300 €



204



205

MONTRES MODERNES & DE COLLECTION

210

MONTRE DAME CORUM Vers 1970

Montre dame en or jaune, mouvement mécanique, cadran champagne, bracelet ruban en or jaune.
Poids : 45,47g

Ladies watch in yellow gold 45,47g, mechanical movement, champagne dial, yellow gold ribbon bracelet.

400/500€



210

211

MONTRE ARIEL Vers 1978

Montre dame en or gris, mouvement mécanique, cadran argent index bâtons, lunette sertie, verre plexi, bracelet ruban en or gris.
Poids : 30,67g

Ladies watch in white gold 30,67g, mechanical movement, dial silver indexes sticks, set bezel, plexi glass, ribbon bracelet in white gold.

350/400€



211

212

MONTRE OMEGA SEAMASTER Vers 1975

Montre dame acier N°566018, mouvement automatique, cadran argent avec index bâtons, guichet de date à 3 heures, bracelet cuir avec boucle ardillon d'origine.

Lady watch stainless steel, automatic movement, silver dial with index batons, leather bracelet with original buckle.

300/400€



212

213

MONTRE DAME ANCRE Vers 1930

Montre dame en platine, mouvement mécanique, cadran sertie, bracelet articulé serti (1 Carat).
Poids : 21,4g

Ladies watch in platinum, 21,4g, mechanical movement, dial set, articulated bracelet set (1 Carat).

400/500€



213



214

214
MONTRE DAME OMEGA Vers 1990

Montre dame en or jaune, mouvement quartz (pile à changer), cadran champagne avec chiffres romains, bracelet grains de riz en or articulé.

Poids : 38g

Ladies watch in yellow gold 38g, quartz movement (battery to change), champagne dial with Roman numerals, bracelet rice grains in articulated gold.

500/600€



217

217
MONTRE TAG HEUER 2000 Vers 2000

Montre dame acier, mouvement quartz, cadran doré avec guichet de date à 3 heures, lunette tournante unidirectionnelle, bracelet acier avec boucle déployante.

Steel watch with quartz movement, gold dial with date window at 3 o'clock, unidirectional rotating bezel, steel strap with deployant buckle.

250/300€



216

216
MONTRE JAEGER LECOULTRE IDEALE Vers 1997

Montre dame acier de forme rectangulaire N°2377916, mouvement quartz, cadran nacre index bâtons et chiffres romains, sertis de 4 lignes de brillants, bracelet acier avec boucle déployante.

Lady watch quartz movement, pothor of pearl dial with roman numerals, 4 diamonds lines stainless steel bracelet with deployment clasp

800/900€



218

218
MONTRE HOMME TAG HEUER Vers 1989

Montre homme acier, mouvement automatique, cadran argent avec index luminescents guichet de date à 3 heures, lunette bidirectionnelle, bracelet articulé acier.

Men's steel watch, automatic movement, silver dial with luminescent indexes date window at 3 o'clock, bidirectional bezel, steel articulated strap

400/450€



215

215
MONTRE ROLEX PRECISION Vers 1970

Montre dame en or jaune N° 807984, lunette travaillée en rayon de soleil, mouvement mécanique, cadran blanc avec index bâtons, bracelet cuir avec bouche ardillon (pas d'origine).

Lady watch in yellow gold N° 807984, bezel worked in sunbeam, mechanical movement, white dial with indexes sticks, leather strap with pinch (not original).

400/500€

219

MONTRE SEIKO « BULL HEAD » Vers 1974

Montre Seiko acier, Référence 6138-0040, mouvement automatique, cadran noir à doubles compteurs, guichet de jour et de date à 6 heures, lunette tachymétrique, bracelet acier avec boucle déployante. Montre dans un état exceptionnel. Diamètre : 43mm

Seiko steel 43mm watch, Reference 6138-0040, automatic movement, black dial with double counters, date and date window at 6 o'clock, tachymeter bezel, steel bracelet with deployant buckle. Watch in exceptional condition.

700/750€



219

221

MONTRE OMEGA MEGAQUARTZ 32 KHz Vers 1970

Montre acier, mouvement quartz, cadran champagne avec guichet de jour et de date à 3 heures, index bâtons, bracelet cuir avec boucle ardillon. Diamètre : 35mm

Steel watch, 35mm, quartz movement, champagne dial with date and date window at 3 o'clock, index sticks, leather strap with pin buckle.

400/450€



221



220

220

MONTRE SEIKO « BULL HEAD » Vers 1974

Montre Seiko acier, Référence 6138-0040, mouvement automatique, cadran chocolat à doubles compteurs, guichet de jour et de date à 6 heures, lunette tachymétrique, bracelet acier avec boucle déployante. Diamètre 43mm

Seiko steel 43mm watch, Reference 6138-0040, automatic movement, chocolate dial with double counters, date and date window at 6 o'clock, tachymeter bezel, steel strap with deployant buckle.

750/800€

222

MONTRE OMEGA SEAMASTER COSMIC Vers 1975

Montre acier plaqué or, mouvement automatique, cadran doré avec index bâtons, guichet de date à 3 heures, bracelet acier avec boucle déployante. Diamètre : 35mm

35mm gold-plated steel watch, automatic movement, gold-plated dial with sticks, date window at 3 o'clock, steel strap with deployant buckle.

350/400€

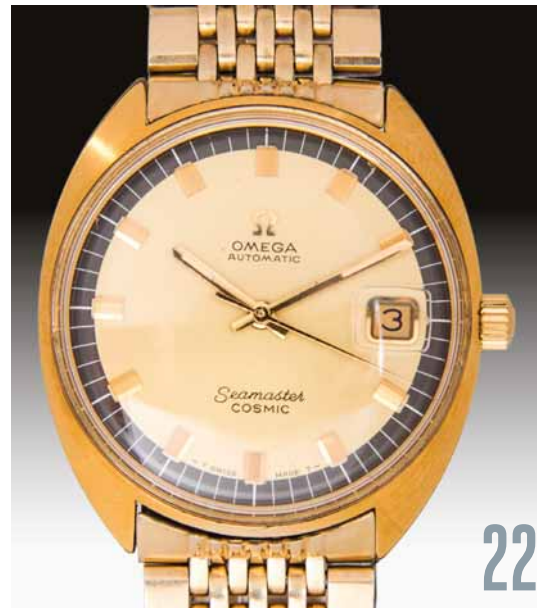

222



223

223

MONTRE RENE BOIVIN vers 2005

Montre homme en or jaune N° 044, mouvement automatique, cadran argent avec chiffres romains, guichet de date à 3 heures, lunette basculante alternant une lunette en or et une lunette en acier graduée, bracelet cuir avec boucle déployante en or.

Men's watch in yellow gold N° 044, automatic movement, silver dial with Roman numerals, date window at 3 o'clock, bezel alternating with gold bezel and graduated steel bezel, leather strap with gold folding clasp.

1200/1300€



224

224

MONTRE PASHA CHORNOGRAPHE Vers 1998

Montre en acier N° R035248, mouvement quartz, cadran bleu à triple compteurs, cabochons saphir sur la couronne et les boutons poussoirs, bracelet cuir boucle ardillon.

Steel watch N° R035248, quartz movement, blue dial with triple counters, sapphire cabochons on crown and push buttons, leather strap buckle.

2500/2700€



225

225

MONTRE BREITLING NAVITIMER MONTBRILLANT DATORA

Montre acier N° 2675091, Réf A21330, mouvement automatique, cadran marron à triple compteurs, guichet de jour et de mois à 12h, la date est indiquée par une aiguille, lunette bidirectionnelle, bracelet jupiter acier avec boucle déployante. Vendue avec sa boîte. Maillons supplémentaires. Diamètre : 45mm

Steel watch 45mm N° 2675091, Ref A21330, automatic movement, brown dial with three counters, day and month counter at 12 o'clock, the date is indicated by hand, bidirectional bezel, steel bracelet with deployant buckle. Sold with box. Additional links.

3000/3500€

226

MONTRE BREITLING NAVITIMER AIRBORNE Vers 1995

Montre acier, N°1689 Référence A33030,
modél fabriqué exclusivement entre 1995 et 1997,
mouvement automatique Cal.33, cadran noir à triple
compteurs argents, compteur de date à 12h,
lunette graduée bi directionnelle, bracelet jupiter pi acier.
Diamètre : 38 mm

*Steel watch 38mm, N° 1689 Reference A33030,
model manufactured exclusively between 1995 and 1997,
automatic movement Cal.33, black dial with triple silver
counters, date counter at 12 o'clock, graduated bezel
bi directional, bracelet jupiter pi steel.*

2200/2600€



226



228

227

MONTRE BREITLING BENTLEY FLYING B Vers 2006

Montre rectangulaire en acier
Référence A28362 N°2154869,
mouvement automatique,
cadran argent guilloché clous de Paris,
heures sautantes, index luminescents,
secondes à 6 heures, bracelet cuir
avec boucle déployante en acier,
vendue avec son écrin et ses papiers.

*Steel rectangular watch Reference
A28362 N°2154869, automatic
movement, silver dial guilloché Paris
nails, jumping hours, luminescent hour
markers, seconds at 6 o'clock,
leather strap with steel folding buckle,
sold with case and papers.*

2500/3000€



227

228

MONTRE BREITLING NAVITIMER PREMIERE Vers 1950

Montre en or rose 35mm Réf 769 N°639562,
mouvement mécanique, cadran argent
à double compteurs, index chiffres arabes,
télémètre en impression, bracelet cuir
avec boucle ardillon. Vendue avec son écrin.

*Watch in pink gold 35mm Ref 769 N°639562,
mechanical movement, silver dial with
double counters, Arabic numerals index,
rangefinder in print, leather strap with
pin buckle. Sold with a case.*

2000/2500€



229

MONTRE FORMIDA vers 1950

Montre chronographe en or rose N°35615, mouvement mécanique, cadran argent à double compteurs, télémètre en impression, bracelet cuir avec boucle ardillon.

Chronograph watch in pink gold N° 35615, mechanical movement, silver dial with double counters, rangefinder in print, leather strap with pin buckle.

400/500€



230

MONTRE LIP CHRONOGRAPH

Vers 1950

Montre chronographe acier N° 958591, mouvement mécanique Valjoux23, cadran argent à double compteurs, télémètre en impression, bracelet cuir boucle ardillon.

Chronograph steel watch N° 958591, mechanical movement Valjoux23, silver dial with double counters, rangefinder in print, leather strap buckle pin.

500/600€



231

MONTRE CORTEBERT TRIPLE QUANTIEME PHASE DE LUNE

Vers 1960

Montre plaquée or, mouvement mécanique, cadran argent avec index rapportés phase de lune à 6H, guichets des jours et mois à 12H, date indiquée par l'aiguille, fond de boîte acier. Bracelet cuir, boucle ardillon (pas d'origine). La montre aura besoin d'une révision (le jour ne passe plus).

Gold plated watch, mechanical movement, silver dial with indexed moon phases at 6 o'clock, day and month counters at 12 o'clock, date indicated by the hand, steel case back. Leather strap, pin buckle (not original). The watch will need a revision (the day no longer passes).

650/700€



232

MONTRE LONGINES CHRONOGAPHE

RETOUR EN VOL Vers 1940

Montre chronographe en or jaune, mouvement mécanique CAL 13.ZN, fonction retour en vol, cadran crème à double compteur et télémètre, bracelet cuir boucle ardillon.

Fine and rare, 18K yellow gold wristwatch with square button chronograph, register, tachometer and telemeter, mechanical movement, with fly back function. Leather bracelet.

4000/4500€



233

MONTRE OMEGA Vers 1950

Montre homme de forme carrée en or 14K N°492354, mouvement mécanique N° 10400213, cadran champagne avec index chiffres arabes rapportés, petite seconde à 6 heures, cornes à motif de ruban, bracelet cuir avec boucle ardillon d'origine.

Men's 14K gold square watch N° 492354, mechanical movement N° 10400213, champagne dial with indexed Arabic numerals, small seconds at 6 o'clock, horns with ribbon shape, leather strap with original pin buckle.

1200/1300€





PATEK PHILIPPE

GENEVE



234

MONTRE PATEK PHILIPPE CALATRAVA Vers 1967

Montre homme en or jaune N°665321 Ref,2506, mouvement mécanique N° 956666, cadran blanc avec index bâtons, petite seconde à 6 heures, bracelet cuir avec boucle ardillon (pas d'origine).
La montre sera vendue avec un Extrait des registres Patek Philippe.

Voir certificat page 117

Gents watch yellow gold, N°665321 Ref2506, mechanical movement N° 956666, white dial with yellow gold baton indexes, subsidiary seconds dial, yellow gold baton hands, leather bracelet with buckel (non original).

*This watch will be sold with a Patek Philippe Archive extract.
See condition report p. 117*

3000/3500€

235

MONTRES MOVADO ERMETO Vers 1930

Lots de 3 montres de poche en acier recouvertes de cuir, mouvement mécanique, cadran argent avec chiffres arabes peints, remontage par ouverture et fermeture sur glissière. Nécessiteront une révision.

Dimensions ouvertes :
72x32mm 77x38mm 61x23mm

Lots of 3 steel pocket watches covered with leather, mechanical movement, silver dial with painted Arabic numerals, winding by opening and closing on slide. Require revision.

Opening dimensions:
72x32mm 77x38mm 61x23mm

300/400€

236

MONTRE MOVADO ERMETO Vers 1930

Montre de poche en argent, N° 1204182, mouvement mécanique, cadran argent avec chiffres arabes, remontage par ouverture et fermeture sur glissière

Fine and rare, rectangular, silver "Ermeto" keyless selfwinding purse watch, Rhodium-plated, fausses cotes decoration, 15 jewels, straight-line lever escapement, bimetallic compensation balance, Breguet balance spring, Patented "Ermeto" winding device by means of the sliding case. Dial, case and movement signed.

200/300€

237

MONTRE DE POCHE PATEK & FILS Vers 1875

Montre de poche en or jaune, N°10579, mouvement à coq, cache poussière, cadran émaillé avec chiffres romains (différents accidents), couvercle travaillé en cloisonné et guillochage. Poids : 21,7g

Pocket watch in yellow gold 21.7g, no. 10579, cock ring movement, dust cover, enamelled dial with Roman numerals (various accidents), cover worked in cloisonné and guillochage.

1000/1200€



238



235



239



236



237



240



238

MONTRE DE POCHE VACHERON Vers 1890

Montre de poche en or N° 39149, mouvement à coq avec cache poussière, cadran finement cisellé, boîtier et couvercle guillochés.

Poids : 52,1g

Pocket watch in 52.1 g gold N° 39149, cocktaker movement with dust cover, finely engraved dial, guilloché case and lid.

600/700€

239

MONTRE DE POCHE DUBOIS

Montre à mouvement à coq en or jaune, le mouvement de fonctionne pas, cadran émail avec accidents, absence de verre, vendue avec sa clef.

Watch with movement in yellow gold cock, the movement does not work, dial enamel with accidents, absence of glass, sold with his key.

200/300€

240

MONTRE DE POCHE MOVADO

Montre bassinnet en or jaune N°863592, cadran émail avec chiffres arabes, petite seconde à 6 heures, verre minérale. Poids : 79g

Yellow gold bassinet watch # 863592, enamel dial with Arabic numerals, small seconds at 6 o'clock, mineral glass. Weight: 79g

300/350€



241

241

MONTRE ZENITH Vers 1980

Montre en or jaune de forme rectangulaire N° 177770, mouvement mécanique, cadran blanc avec chiffres romains, bracelet cuir avec boucle ardillon (pas d'origine).

Rectangular yellow gold watch N° 177770, mechanical movement, white dial with Roman numerals, leather bracelet with pin buckle (not original).

900/1000€

242



242

**MONTRE CARTIERTANK A VIS
COLLECTION PRIVEE Vers 2005**

Montre homme en or jaune N° 0119CE, mouvement mécanique, cadran blanc avec chiffres romains, fond de boîte transparent, bracelet cuir avec boucle déployante, vendue avec son écrin et ses papiers.

Men's watch in yellow gold N° 0119CE, mechanical movement, white dial with Roman numerals, transparent case back, leather bracelet with folding clasp, sold with box and papers.

3200/4000€

243



243

MONTRE CARTIER PASHA GRILLE Vers 1995

Montre en or jaune, N° C101922, mouvement automatique, cadran crème avec chiffres arabes, lunette sertie de deux rangées de brillants, grille en or sertie, bracelet cuir avec boucle déployante en or.

Poids : 96,2g

Watch in yellow gold 96.2g, N° C101922, automatic movement, cream dial with Arabic numerals, bezel set with two rows of brilliants, gold grid set, leather strap with gold folding clasp.

7000/8000€



244

244
MONTRE CARTIER SANTOS VERS 1990
 Montre dame octogonale en or jaune
 N° O90603090, mouvement automatique,
 cadran entièrement pavé de brillants
 ainsi que la lunette, diamant sur la couronne,
 bracelet articulé en or jaune.
 Poids : 82,2g
*Ladies' octagonal watch in yellow gold 82,2g
 N° O90603090, automatic movement,
 dial entirely paved with diamonds as well as
 the bezel, diamond on the crown,
 articulated bracelet in yellow gold.*

3500/3700€

245



245
MONTRE CARTIER SANTOS Vers 1990
 Montre dame acier et or,
 mouvement automatique,
 cadran gris avec des traces d'oxydation,
 lunette en or jaune,
 bracelet acier articulé à vis en or jaune.
*Steel and gold lady watch, automatic movement,
 gray dial with oxydation traces, yellow gold bezel,
 steel bracelet with yellow gold screw.*

800/900€



246

246
CARTIER SANTOS
 Montre dame acier et or,
 mouvement automatique,
 cadran blanc avec chiffres romains,
 bracelet acier et or.
*Lady watch, steel and gold, automatic
 movement, white dial with romans figures,
 bracelet steel and gold.*

700/800€

Chopard



247

MONTRE CHOPARD IMPERIAL

Montre dame en or jaune N° 383367,
mouvement quartz, cadran entièrement
pavé de brillants, index en saphir,
lunette en saphir baguettes,
3 lignes de brillants de part
et d'autre du boîtier,
bracelet articulé en or jaune.

*Ladies' watch in yellow gold N° 383367,
quartz movement, dial entirely paved
with brilliants, sapphire index finger,
sapphire bezel with chopsticks,
3 lines of diamonds on both sides of the case,
yellow gold bracelet.*

33 000/34 000€



248

MONTRE BELL & ROSS MISTERY DIAMOND

Montre dame acier, mouvement automatique, fond transparent, cadran argent avec guichet de date à 6 heures, indication de l'heure par le déplacement d'un diamant mobile, bracelet acier, un bracelet cuir sera également fourni ainsi que des maillons supplémentaires. Vendue avec son écrin. Diamètre : 34mm

Lady watch 34mm, automatic, dial with index bars, three numerals as hour indicators, a single hand a date window and one sparkling diamond for the hours. Steel bracelet with a fold over deployment clasp.

1200/1400€

248



250

MONTRE PIAGET POLO

Montre dame en or jaune N°605722, mouvement automatique, cadran champagne avec chiffres romains et brillants intercalés, lunette brillants, bracelet articulé en or jaune. Diamètre : 37mm

Ladies' watch in yellow gold 37mm N°605722, automatic movement, champagne dial with Roman numerals and interlaced diamonds, bezel set, yellow gold bracelet.

7500/8500€

250

249

MONTRE ROLEX JOAILLERIE Vers 1965

Montre dame en or gris, mouvement mécanique, cadran argent avec index bâtons, lunette sertie, bracelet entièrement serti (7 carats), maillons supplémentaires.

Lady watch, white gold, mechanical movement, silver dial bezel and bracelet full of diamonds. Additional links.

10 000/12 000€



249



251

MONTRE ROLEX OYSTER PEARL Vers 2010

Montre dame en or jaune, N° 8808X7P1 Référence 81318, 36mm, mouvement automatique, cadran champagne avec index brillants, guichet de date à 3 heures, lunette index brillants, bracelet articulé or jaune, vendue avec son écrin, ses papiers d'origine et des maillons supplémentaires.

Poids : 132,5g

Yellow gold lady watch 132,5g, N°8808X7P1 Ref 81318, diam. 36 mm, automatic movement, golden dial with diamonds index, full bezel diamonds set, gold bracelet, sold with box papers and extra links.

11 000/12 000€

252

**MONTRE ROLEX OYSTER
PERPETUAL DATE Vers 1981**

Montre dame acier et or Référence 6719F
N° 7059851, mouvement automatique,
cadran champagne avec index bâtons,
bracelet jubilé acier et or.

*Steel and gold ladies watch Reference 6719F
N° 7059851, automatic movement,
champagne dial with stick indexes,
steel and gold jubilee bracelet.*

1500/1600€

255

254

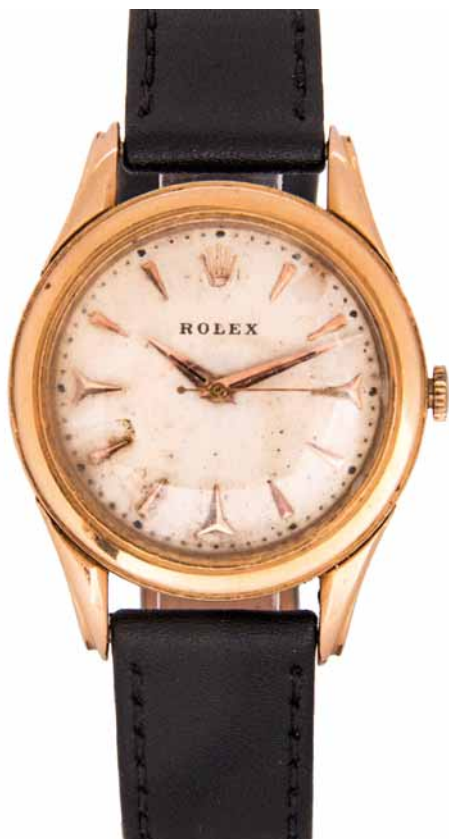

252

254

MONTRE ROLEX OYSTER Vers 1950
Montre en or jaune N° 10593, Cal.1030,
mouvement automatique,
cadran blanc patiné index or rapportés,
bracelet cuir avec boucle ardillon.

*Yellow gold watch N° 10593, Cal.1030,
automatic movement,
white gold patina indexed gold,
leather bracelet with pin buckle.*

3700/4000€

255

MONTRE OYSTER PERPETUAL PRECISION Vers 1955
Montre acier Réf 6564 N° 125875,
mouvement automatique,
cadran noir avec index bâtons,
bracelet cuir et boucle ardillon.

*Steel watch Réf 6564 N° 125875,
automatic movement,
black dial with indexes sticks,
leather strap and pin buckle.*

2500/3000€



253

MONTRE ROLEX SKYDWELLER Vers 2014

Montre en or gris, mouvement automatique, cadran gris anthracite avec chiffres arabes rapportés, guichet de date à 3 heures, second fuseau horaire décentré, bracelet cuir avec boucle déployante.

Montre ne disposant pas des papiers d'origine mais vendue avec son écrin et la facture d'achat.

Diamètre : 42mm

Poids : 182,45g

Watch in white gold 42mm 182,45g, automatic movement, anthracite gray dial with Arabic numerals added, date window at 3 o'clock, second time zone off center, leather strap with deployant buckle.

Watch does not have original papers but sold with its case and purchase invoice.

22 000/23 000€

253

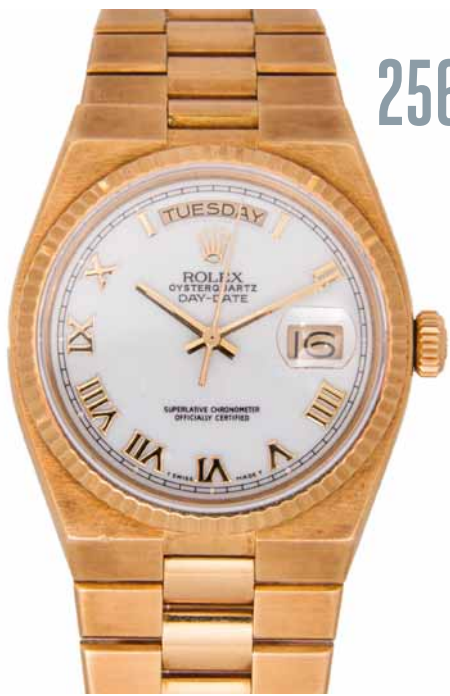

256

256

MONTRE ROLEX OYSTERQUARTZ DAY DATE Vers 1982

Montre en or jaune Réf 19018 N°7519477, mouvement quartz, cadran blanc avec index bâtons, guichet de date à 3 heures et de jour à 12h, bracelet articulé or jaune.

Yellow gold watch Ref 19018 N° 7519477, quartz movement, white dial with sticks index, date window at 3 o'clock and day at 12 o'clock, yellow gold bracelet.

7500/8000€



258

258

MONTRE ROLEX DAY DATE Vers 1972

Montre or gris, Réf 1803 N°2781178, mouvement automatique, cadran argent avec index bâtons, guichet de date à 3h et de jour à 12h, bracelet cuir boucle ardillon. Poids : 64,3g

Watch gray gold 64,3g Ref 1803 N°2781178, automatic movement, silver dial with indexes sticks, date window at 3 o'clock and day at 12 o'clock, leather strap pin buckle.

8500/9000€



257



257

MONTRE ROLEX DEEPPSEA GREEN « SAINT TROPEZ » Vers 2010

Montre en acier traitement PVD noir N°V980118, série limitée N°23/27, mouvement automatique, cadran noir avec index luminescents, disque vert, guichet de date à 3 heures, bracelet acier traitement en PVD. Vendue avec sa boîte et ses papiers. A noter, que cette customisation n'est en rien réalisée par Rolex mais par une société spécialisée dans la réalisation de série limitée à partir d'authentique Rolex.

Black steel watch with black PVD treatment No. V980118, limited edition N°23/27, automatic movement, black dial with luminescent indexes, green disc, date window at 3 o'clock, steel strap PVD treatment. Sold with box and papers. Note that this customization is in no way carried out by Rolex but by a company specialized in the realization of limited series from authentic Rolex

12000/13000€



259

MONTRE AUDEMARS PIGUET MILLENNARY Vers2016

Montre en or rose N° 142627,
mouvement automatique Cal.4101,
cadran anthracite et argenté, disque décentré,
compteur petite seconde noir, chiffres romains appliqués et
aiguilles en or rose, fond saphir découvrant le mécanisme,
bracelet cuir avec boucle ardillon.

Vendue avec son écrin.

Diamètre : 47mm

Poids : 140,72g

Watch in pink gold 140,72g, 47mm N° 142627,
automatic movement Cal.4101,
anthracite and silver dial, off-center disc,
small seconds black counter, applied roman numerals
and pink gold hands, sapphire crystal caseback,
leather strap With pin buckle.
Sold with its case.

19 500/21 000€

260

MONTRE PIAGET Vers 1940

Montre ronde en or jaune, mouvement mécanique, cadran doré avec index chiffres romains, verre plexi, bracelet cuir avec boucle ardillon (pas d'origine).
Diamètre : 33mm

*Round yellow gold watch, mechanical movement, gilded dial with Roman numerals, plexi glass, leather strap with pin buckle (not original).
Diameter: 33mm*

900/1000€

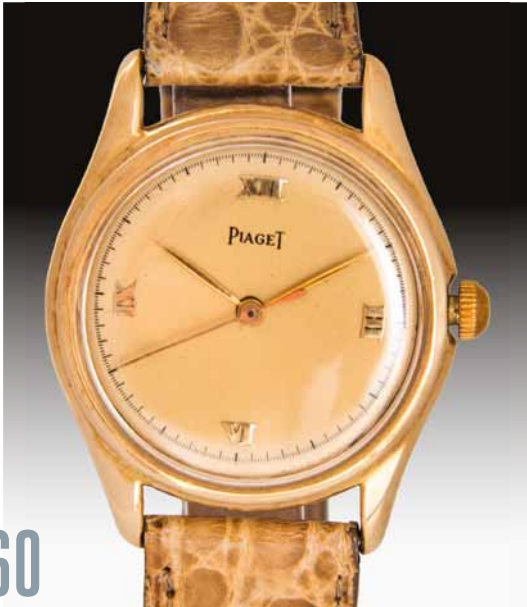

260

261

MONTRE MOVADO vers 1940

Montre rectangulaire acier N°394123, mouvement mécanique, cadran argent avec index bâtons et chiffres arabes rapportés, petite trotteuse à 6h, bracelet cuir avec boucle ardillon (pas d'origine).
Dimensions : 24x31mm

*Steel rectangular watch N°394123, mechanical movement, silver dial with indexes sticks and Arabic numerals added, small second hand at 6 o'clock, leather strap with buckle pin (not original).
Dimensions: 24x31mm*

800/900€



261



262

262

MONTRE CHRONO EBERHARD Vers 1945

Montre en or rose 35mm N°1023904, mouvement mécanique, cadran argent à triple compteurs, télémètre, aiguille en or rose, bracelet cuir avec boucle ardillon (pas d'origine).

Watch in pink gold 35mm N° 1023904, mechanical movement, silver dial with triple counters, telemeter, rose gold hands, leather strap with pin buckle (not original).

1500/1600€



263

263

MONTRE CHRONO EBERHARD & CO Vers 1940

Montre en or 40mm, N°1002338, mouvement mécanique N°20926, cadran doré à double compteur, aiguille Breguet, télémètre en impression, bracelet cuir avec boucle ardillon (pas d'origine).

Watch in gold 40mm, N° 1002338, mechanical movement N°20926, golden dial with double counter, Breguet hands, telemeter in printing, leather strap with pin buckle (not original).

1600/1700€



264

264

MONTRE PATEK PHILIPPE GEMINI Vers 1967

Montre rectangulaire en or gris, Poids, Référence 4404.5 N°2169826, la montre possède deux mouvements mécaniques pour chacun des cadrans N° 994821 et 992433, cadran noir avec index bâtons, deux couronnes de part et d'autre du boîtier, bracelet ruban en or gris, montre dans un état proche du neuf. Elle sera vendue avec un extrait des registres Patek Philippe.

Voir certificat page 117

White Gold Gemini Patek Philippe, Genève, No.2169826 Ref. 4404/5. Very fine and extremely rare, elongated horizontal rectangle with canted corners, 18K white gold two time zone wristwatch with two movements, two dials and a wide 18K white gold Patek Philippe linen-textured bracelet. See condition report p. 117

15 000/17 000€



265b



266

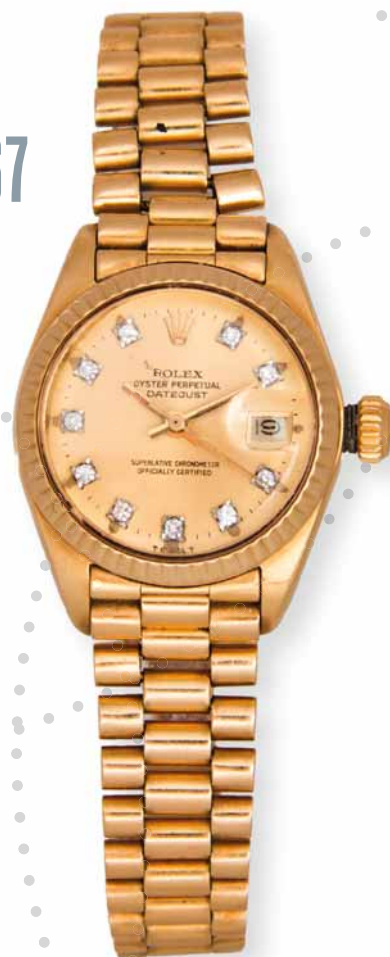

267

265B

MONTRE VACHERON CONSTANTIN *Vers 1970*
Montre en or jaune extra plate, carrée N°538288
entièrement sertie, mouvement mécanique,
cadran champagne, bracelet cuir avec bouche
ardillon en or.

*Watch in yellow gold extra flat, square N°538288
fully set, mechanical movement, champagne dial,
leather strap with gold pin buckle.*

2700/3000€

266

MONTRE VAN DER BAUWED LEGEND
Montre dame acier de forme tonneau
N°5400011002, mouvement quartz,
cadran gris avec index chiffres arabes,
petite seconde à 6 heures, grille de protection,
bracelet articulé acier, vendue avec son écrin.

*Stainless steel lady watch tonneau shape,
N°5400011002, quartz movement,
grey dial with arabics figures, protection grid,
steel bracelet, sold with the original box.*

800/900€

267

ROLEX OYSTER PERPETUAL DATE *Vers 1978*
Montre dame en or jaune N°5864222 Ref 6901,
mouvement automatique, cadran champagne
avec index brillants, guichet de date à 3 heures,
bracelet jubilee en or jaune.

Poids : 68,2g

*Lady watch, yellow gold N°5864222 Ref 6901,
weight 68,2g, automatic movement, golden
dial with diamonds index, jubilee gold bracelet.*

2500/3500€

265



PATEK PHILIPPE
GENEVE

Certificat d'Origine
Certificate of Origin

Nous certifions que la montre
We certify that the watch

Référence: 5296R-001
Mouvement: 5586358/4540008
Libre: 324 S C

ajustée aux diverses températures et posi-
ateliers de Genève.
*adjusted at various temperature
our Geneva workshops.*

REINT BLEU MARINE

ss of owner:



PATEK PHILIPPE
GENEVE

265

MONTRE PATEK PHILIPPE CALATRAVA 5296 Vers2013
Montre en or rose, Référence 5296R,
mouvement automatique Cal.324SC N° 5586358,
cadran blanc cadran argenté deux zones décalquées bleu,
seconde au centre, guichet de date à 3 heures,
fond verre saphir, bracelet cuir avec boucle ardillon.
Montre vendue complète avec sa boîte et ses papiers.
Diamètre : 38mm

*Pink gold Calatrava gents wristwatch Ref 5296R,
two tone silvery gray dial with blue transfer printed
minute and hour markers, date at 3 o'clock,
a fixed 18k pink gold bezel, black leather strap with original
pink gold pin buckle, sapphire glass, exhibition back,
automatic movement. Watch in excellent condition,
comes complete with a Patek Philippe box and papers.*

16 000/17 000€

268



268

MONTRE PIAGET HAUTE JOAILLERIE Vers 1970

Montre dame en or jaune rectangulaire, mouvement quartz, cadran et lunette entièrement pavés de diamants, bracelet ruban en or pavé de 8 rangées de diamants. La montre est composée de 774 diamants pour un poids d'environ 16 carats. Dernière valeur connue 180 000€ Dimensions : 25 mm

Ladies watch in rectangular yellow gold, quartz movement, dial and bezel entirely paved with diamonds, gold ribbon bracelet paved with 8 rows of diamonds.

The watch is composed of 774 diamonds with a weight of about 16 carats. Last known value 180,000€ Dimensions: 25mm

55 000/60 000€

PIAGET



269

MONTRE BULGARI DIAGONO Vers 2010

Montre acier N°B135236,
mouvement quartz,
cadran noir avec index bâtons,
guichet de date à 3 heures,
bracelet cuir avec boucle ardillon (pas d'origine)

*Steel watch N°B135236,
quartz movement,
black dial with sticks index,
date window at 3 o'clock,
leather strap with pin buckle (not original)*

900/1000€



269

271

MONTRE CARTIER GONDOLE Vers 1970

Montre dame en or jaune N°67081011,
mouvement mécanique,
cadran blanc avec chiffres romains,
bracelet cuir avec boucle déployante en or.

*Ladies watch in yellow gold N°67081011,
mechanical movement, white dial with
Roman numerals, leather strap with
gold folding clasp.*

900/1000€



272

270

MONTRE CARTIER MANCHETTE Vers 2006

Montre de dame en acier, Référence 2420,
mouvement quartz, cadran nacre avec
chiffres romains, bracelet articulé avec maillons
supplémentaires. Vendue avec sa boîte.
Diamètre: 17mm

*Ladies watch in 17mm steel,
Reference 2420, quartz movement,
mother-of-pearl dial with Roman numerals,
articulated bracelet with additional links.
Sold with box.*

850/900€



270

272

MONTRE CARTIER MINI PANTHERE Vers 1986

Montre en or jaune, mouvement quartz,
cadran blanc avec chiffres romains,
bracelet cuir avec boucle déployante.
Vendue avec sa boîte et ses papiers.

*Watch in yellow gold, quartz movement,
white dial with Roman numerals,
leather strap with deployant buckle.
Sold with box and papers*

2000/2500€



273

273
MONTRE CARTIER PASHA Vers2003
 Montre en or jaune N°226673MG,
 mouvement automatique,
 cadran argent avec chiffres romains,
 lunette sertie de brillants,
 bracelet articulé en or jaune.
 Diamètre : 35mm
 Poids : 127,53g

*Watch in yellow gold 127,53g, 35mm
 N°226673MG, automatic movement,
 silver dial with Roman numerals,
 bezel set with brilliants,
 bracelet in yellow gold.*

13 000/14 000€



274

274
CARTIER TANK AMERICAINE
 Montre dame en or jaune N° CC346728,
 mouvement automatique,
 cadran blanc avec chiffres romains,
 guichet de date à 6 heures, double lignes
 de brillants sertis de part et d'autre du boîtier, brace-
 let or articulé pavé brillants.
 Vendue avec son écrin.
 Poids : 110,4g

*Lady watch, yellow gold N° CC346728
 weight 110,4g, automatic movement,
 white dial with romans figures,
 watch full of diamonds on box and bracelet.*

15 000/16 000€



275

275
MONTRE CARTIER BALLON BLEU Vers2017
 Montre dame en or jaune, N°10446NX,
 mouvement automatique,
 cadran argent avec chiffres romains,
 guichet de date à 3 heures,
 lunette sertie de brillants,
 bracelet cuir avec boucle déployante.
 Diamètre : 36mm
 Poids : 80,3g

*Ladies watch in yellow gold 80,3g, 36mm,
 N° 10446NX, automatic movement,
 silver dial with Roman numerals,
 date window at 3 o'clock, bezel set with brilliants,
 leather strap with deployant buckle.*

17 500/18 000€

Cartier



276

276

MONTRE BULGARI SOEMPO Vers 2010

Montre acier N°M63156, mouvement quartz, cadran bicolore avec index bâtons et chiffre arabes, guichet de date à 3 heures, bracelet articulé acier. Diamètre: 35mm

Steel watch N°M63156, quartz movement, bicolor dial with indexes sticks and Arabic numerals, date window at 3 o'clock, steel articulated bracelet. Diameter: 35mm

1200/1300€



276b

276 BIS

MONTRE BULGARI DIAGONO

Montre acier, mouvement automatique, cadran noir avec index bâtons et chiffres arabes, guichet de date à 3 heures, bracelet cuir avec boucle déployante. Vendue avec son écrin.

Steel watch, automatic movement, black dial with indexes sticks and Arabic numerals, date window at 3 o'clock, leather strap with deployant buckle. Sold with its box.

1000/1200€



278

278

MONTRE PIAGET Vers 1980

Montre homme de forme carrée en or jaune N° 77212, mouvement mécanique, cadran champagne avec index bâtons, bracelet cuir avec boucle déployante en or jaune. Une facture de restauration complète de la maison Piaget sera fournie.

Men's watch with square shape in yellow gold N° 77212, mechanical movement, champagne dial with stick indexes, leather strap with yellow gold folding clasp. A full restoration bill from the Piaget House will be provided.

1000/1200€

277

**MONTRE BREGUET CLASSIQUE
QUANTIEME PERPETUEL Vers2017**

Montre en or gris N°1116 Réf. 5327BB,
mouvement mécanique,
cadran argent guilloché,
indication de la réserve de marche à 10h,
phase de lune à 2h, date à 6 heures,
mois à 8h et jour à 4h,
bracelet cuir avec boucle déployante.
Vendue avec son écrin,
la montre est neuve jamais portée.
Diamètre : 39mm
Poids : 97g

*Watch in gray gold 97g, 39mm N°1116
Reference 5327BB, mechanical movement,
guilloche silver dial, indication of the power
reserve at 10 o'clock, moon phase at 2 o'clock,
date at 6 o'clock, month at 8 o'clock and day
at 4 o'clock, leather strap With deployant buckle.
Sold with its case, the watch is new never worn.*

35 000/37 000€



277



280

280
MONTRE FRANCK MULLER
CHRONOGRAPHE CASABLANCA

Montre acier 10^e anniversaire, N° 316, mouvement automatique, cadran rose à double compteurs, index chiffres arabes, boîtier entièrement sertie, bracelet caoutchouc avec boucle ardillon. Diamètre: 40mm

Steel watch, 10th anniversary, N° 316, automatic movement, pink dial with double counters, Arabic numerals index, fully set case, rubber strap with pin buckle.

14 000/15 000€

279



279

MONTRE ARNOLD & SON TBR Vers2013

Montre en or rose, N°122101AFA, mouvement automatique, cadran blanc avec à 9 heures le cadran en chiffres romains indiquant les heures et minutes, le grand cadran de droite affiche la date rétrograde à l'aide d'une aiguille ondulée, au centre une grande aiguille indiquant les secondes mortes, bracelet cuir avec boucle ardillon en or rose.

Diamètre: 44mm

Poids: 132,33g

Watch in pink gold 44mm, 132,33g, N° 122101AFA, automatic movement, white dial with the dial in Roman numerals indicating the hours and minutes at 9 o'clock, the large dial on the right shows it the retrograde date with the help of an undulated hand, in the middle a large hand indicating the dead seconds, leather bracelet with pink gold pin buckle.

14 000/15000€



281

281

MONTRE GMT HEPTAGONE Vers2005

Montre homme en or jaune, N° 4082, mouvement automatique, cadran crème avec affichages du jour, de la date, du mois et de la phase de lune, bracelet en or jaune maillons grains de riz.

Poids: 76g

Men's watch in yellow gold 76g, N° 4082, automatic movement, cream dial with day, date, month and moon phase displays, yellow gold bracelet with rice grains.

1500/1600€

282

MONTRE ZENITH PORT ROYAL EL PRIMERO

Vers2009

Montre acier, chronographe automatique El Primero N° 0305404021, calibre C503 réserve de marche de 55h, cadran blanc avec petite fenêtre dévoilant le mouvement, bracelet cuir avec boucle déployante. Vendue avec sa boîte.

Steel watch, El Primero automatic chronograph N° 0305404021, caliber C503 55h power reserve, white dial with small window unveiling movement, leather bracelet with deployant buckle. Sold with box.

2500/3000€



282

PATEK PHILIPPE
GENEVE

Certificat d'Origine
Certificate of Origin

Nous certifions que la montre
We certify that the watch

ence:

5196G-001

ement:

1896979/4370834

e:

215 Ps Aig. 2

ée aux divers
ate!
ad:

positi

OS

s, in

PATEK PHILIPPE
GENEVE

283

MONTRE PATEK PHILIPPE CALATRAVA 5196 Vers2006

Montre en or gris, Réf 5196G N° 1896979, mouvement mécanique manuel, cadran argent avec index bâtons, petite seconde à 6 heures, bracelet cuir avec boucle ardillon. Vendue avec son écrin et ses papiers. Diamètre: 39mm

Watch in white gold 39mm, Ref 5196G N° 1896979, manual mechanical movement, silver dial with indexes sticks, small seconds at 6 o'clock, leather strap with pin buckle. Sold with its box and its papers.

13 500/14 500€



283

BEL ENSEMBLE DE MONTRES JAEGER LECOULTRE

provenant d'une collection privée (Lots 284 à 303)



284

284 PENDULETTE JAEGER «RUE DE LA PAIX»

Vers 1950
Belle pendulette de bureau bec de gaz en métal doré. Cadran crème avec chiffres romains peints. Mouvement mécanique 8 jours. Haut.: 28 cm

Beautiful desk clock with gas burner in gilded metal. Cream dial with painted Roman numerals. Mechanical movement 8 days. High.: 28 cm

700/800€



285

285 PENDULETTE JAEGER LECOULTRE ADOS TRIPLE QUANTIEME Vers 1930

Rare et belle pendulette de voyage en métal doré. Cadran crème avec index épis et chiffres arabes appliqués or, indication jour/ mois/date par guichets à 6 heures. Aiguilles or squelette. Mouvement mécanique 8 jours. Gainerie cuir marron. Hauteur: 12,4 cm.

Rare and beautiful golden metal travel clock. Dial cream with indexes and Arabic numerals applied gold, indication day/ month/ date by wickets at 6 o'clock. Golden hands skeleton. Mechanical movement 8 days. Brown Leather Gain. Height: 12.4 cm.

180/200€



286

286 PENDULETTE JAEGER LECOULTRE ADOS TRIPLE QUANTIEME Vers 1930

Rare et belle pendulette de voyage en métal argenté. Cadran crème avec index chiffres arabes peints, indication jour/ mois/date par guichets à 6 heures. Aiguilles squelette. Mouvement mécanique 8 jours. Gainerie cuir rouge. Hauteur: 12,4 cm.

Rare and beautiful silver metal travel clock. Dial cream with index Arabic numerals painted, indication day/ month/ date by wickets at 6 o'clock. Skeleton hands. Mechanical movement 8 days. Red leather upholstery. Height: 12.4 cm.

180/200€



287

287 PENDULETTE JAEGER LECOULTRE ADOS RESERVE DE MARCHE Vers 1930

Rarissime montre de voyage en métal chromé gainée de lézard marron. Cadran blanc avec index chiffres arabes peints. Mouvement mécanique 8 jours. Cadran signé. Hauteur: 8 cm

Very rare travel watch in chromed metal covered with brown lizard. White dial with Arabic numerals painted numerals. Mechanical movement 8 days. Dial signed. Height: 8 cm

200/250€



288

288 PENDULETTE ADOS BAROMETRE DE VOYAGE Vers 1930

Rare et intéressant réveil de voyage baromètre-thermomètre en métal chromé gainée de lézard marron. Cadran crème avec chiffres arabes peints. Mouvement mécanique 8 jours. Dimensions: 15,8 x 12 cm.

Rare and interesting travel alarm clock barometer-thermometer in chromed metal lined with brown lizard. Cream dial with painted Arabic numerals. Mechanical movement 8 days. Dimensions: 15,8 x 12 cm.

600/700€



289

289 PENDULETTE DE VOYAGE GUBELIN Vers 1930

Rare et belle pendulette de voyage en métal argenté. Cadran noir avec index bâtons peints. Mouvement mécanique 8 jours. Gainerie cuir noir. Hauteur: 8,2 cm.

Rare and beautiful silver metal travel clock. Black dial with painted sticks. Mechanical movement 8 days. Black leather upholstery. Height: 8.2 cm.

180/200€



290

290
MONTRE JAEGER LECOULTRE UNIPLAN
ETRIER Vers 1940

Superbe montre bracelet en acier. Boîtier rectangulaire curvex avec attaches étrier N°32139. Cadran noir avec chiffres arabes peints, petite trotteuse à 6h. Bracelet cuir avec boucle ardillon (pas d'origine). Mouvement mécanique. Cadran, boîtier et mouvement signés. Dimensions: 20 x 37 mm

Gorgeous steel bracelet watch. Curvex rectangular case with brackets N° 32139. Black dial with painted Arabic numerals, small second hand at 6 o'clock. Leather strap with pin buckle (not original). Mechanical movement. Dial, case and movement signed. Dimensions: 20 x 37 mm

1000/1200€



292

292
MONTRE JAEGER LECOULTRE UNIPLAN
Vers 1930

Montre bracelet en or jaune. Boîtier rectangulaire N°87258, anses rouleaux. Cadran or avec index chiffres arabes peints, petite trotteuse à 6 heures. Bracelet cuir avec boucle ardillon (pas d'origine). Mouvement mécanique. Cadran, boîtier et mouvement signés. Dimensions: 20 x 36mm.

Yellow gold bracelet watch. Rectangular case N° 87258, coil handles. Dial gold with index Arabic numerals painted, small second hand at 6 o'clock. Leather strap with pin buckle (not original). Mechanical movement. Dial; Case and movement signed. Dimensions: 20 x 36mm.

1200/1300€

293



291

291
MONTRE LECOULTRE CALENDRIER
PHASE DE LUNE Vers 1949

Très rare montre plaquée or rectangulaire N°8142182, mouvement mécanique signé, cadran argent à triple quantième et phase de lune, petite trotteuse à 6h, bracelet cuir avec boucle ardillon d'origine. Ce model fut réalisé en série limitée en mémoire du décès de Jacques David le Coultre. Cette version, est une version européenne en plaqué or. Dimensions 22x35mm

Very rare rectangular gold plated watch N° 8142182, mechanical movement signed, silver dial with triple date and moon phase, small second hand at 6 o'clock, leather strap with pin buckle. This model was made in limited series in memory of the death of Jacques David le Coultre. This version is a European version in gold plated. Dimensions 22x35mm

1200/1300€

293
MONTRE JAEGER LECOULTRE Vers 1935

Montre bracelet en acier. Boîtier rectangulaire curvex N°202781. Cadran argent avec index chiffres arabes peints. Mouvement mécanique. Bracelet croco avec boucle ardillon en acier (pas d'origine). Cadran, boîtier et mouvement signés. Dimensions: 22 x 36mm.

Wrist watch in steel. Rectangular curvex housing no.202781. Silver dial with Arabic numerals painted numerals. Mechanical movement. Croco strap with steel pin buckle (not original). Dial, case and movement signed. Dimensions: 22 x 36mm.

1400/1500€



294

294
MONTRE JAEGER LECOULTRE REVERSO Vers 1940

Belle montre bracelet réversible en acier.
Boîtier rectangulaire N° 15483.
Cadran argent avec index bâtons et chiffres arabes peints, grande trotteuse et minuterie chemin de fer. Aiguilles Sauge en acier bleu.
Mouvement mécanique. Bracelet autruche avec boucle ardillon en acier (pas d'origine).
Cadran, boîtier et mouvement signés.
Dimensions : 22x38mm

*Beautiful reversible steel bracelet watch.
Rectangular case No. 15483.
Silver dial with indexes and painted arabic numerals, large seconds hand and railway timer. hands in blue steel. Mechanical movement.
Ostrich bracelet with steel pin buckle (not original).
Dial, case and movement signed.
Dimensions: 22x38mm*

2200/2500€



295

295
MONTRE JAEGER LECOULTRE REVERSO Vers 1940

Montre homme acier et or N°23042, mouvement mécanique, cadran argenté avec index chiffres arabes, aiguilles glaive en acier bleu, graduation minutes et seconde centrale. Bracelet cuir avec boucle ardillon (pas d'origine).

Superb gents watch, steel and gold N°23042

mechanical movement, silver dial with arabic indexes, blue hands leather bracelet buckle not original.

296
MONTRE JAEGER LECOULTRE REVERSO Vers 1940

Belle montre bracelet réversible en acier.
Boîtier rectangulaire N° 88121. Cadran blanc avec index chiffres arabes peints, petite trotteuse à 6 h et minuterie chemin de fer. Aiguilles Sauge en acier bleu. Mouvement mécanique. Bracelet autruche avec boucle ardillon en acier (pas d'origine).
Cadran, boîtier et mouvement signés.
Dimensions : 22x38mm

*Beautiful reversible steel bracelet watch.
Rectangular case N° 88121. White dial with Arabic numerals painted numerals, small second hand at 6 o'clock and timer railway. Sage needles in blue steel. Mechanical movement. Ostrich bracelet with steel pin buckle (not original).
Dial, case and movement signed.
Dimensions: 22x38mm*

1800/2000€



296



297

297

MONTRE JAEGER LECOULTRE Vers 1940

Jolie montre bracelet en acier.
Boîtier rond N°64756. Cadran deux tons crème et champagne et avec index et chiffres arabes peints, aiguilles squelette en acier bleui.
Mouvement mécanique.
Bracelet cuir avec boucle ardillon (pas d'origine).
Cadran, boîtier et mouvement signés.
Diamètre: 30mm

*Pretty steel bracelet watch.
Round housing N° 64756.
Dial two-tone cream and champagne with index and painted arabic numerals, skeleton hands in blue steel.
Mechanical movement.
Leather strap with pin buckle (not original).
Dial, case and movement signed.
Diameter: 30 mm*

500/600€



298

298

MONTRE LECOULTRE DUOPLAN Vers 1930

Belle montre bracelet en or.
Boîtier rectangle N° 86489, couronne de remontoir au dos du boîtier. Cadran noir avec index et chiffres arabes peints. Bracelet cuir avec boucle ardillon (pas d'origine) Mouvement mécanique duoplan. Cadran, boîtier et mouvement signés.
Dimensions: 20 x 35 mm.
Poids brut :24,3g.

*Beautiful gold bracelet watch.
Rectangular case no. 86489, winding crown on the back of the case. Black dial with indices and painted Arabic numerals.
Leather strap with pin buckle (not original)
Mechanical movement duoplan.
Dial, case and movement signed.
Dimensions: 20 x 35 mm.
Gross weight: 24.3g.*

1100/1200€



299

299

MONTRE JAEGER LECOULTRE Vers 1930

Belle montre bracelet en acier.
Boîtier rond N° 18977, attaches Vendôme.
Cadran noir avec index et chiffres arabes peints, petite trotteuse à 6 heures, aiguilles peintes.
Bracelet cuir avec boucle ardillon (pas d'origine).
Mouvement mécanique.
Cadran, boîtier, mouvement signés.
Diamètre : 31 mm.

*Beautiful steel bracelet watch.
Round case N° 18977, attachments Vendôme.
Black dial with index and painted arabic numerals, small seconds hand at 6 o'clock, painted needles.
Leather strap with pin buckle (not original)
Mechanical movement.
Dial, case, movement signed.
Diameter: 31 mm.*

900/1000€

300



301



300

MONTRE JAEGERLECOULTRE SQUADRA DUETTO Vers2016

Montre dame en or rose, N°2628779,
mouvement automatique,
cadran blanc avec chiffres arabes rapportés d'un côté
et cadran noir de l'autre côté, lunette sertie,
bracelet articulé en or rose.
Montre jamais portée.
Diamètre: 42mm
Poids: 161,07g

*Ladies watch in pink gold 42mm, 161,07g, N°2628779,
automatic movement, white dial with Arabic numerals
added on one side and black dial on the other side,
set bezel, articulated bracelet in pink gold.
Watch never worn.*

17 500/18 500€

301

MONTRE JAEGERLECOULTRE MASTER QP GRANDE MEMOVOX

Montre en or gris,
mouvement automatique,
cadran gris avec à 12 heures le mois, à 3 heures le jour, la date à 9 heures et
la phase de lune à 6 heures. Cette montre possède en plus de sa fonction
quantième perpétuel, la fonction réveil.
Bracelet cuir avec boucle déployante.
Diamètre: 42mm
Poids: 146g

*Watch in white gold 42mm, 146g,
automatic movement,
gray dial with at 12 o'clock the month, at 3 o'clock the day,
the date at 9 o'clock and the moon phase at 6 o'clock.
This watch has in addition to its perpetual calendar function,
the alarm function.
Leather strap with deployant buckle.*

17 500/18 500€

302



302

MONTRE JAEGERLECOULTRE EXTREMEWORLD CHRONOGRAPHE Vers 2012

Montre chronographe en or rose, série limitée N°24/25, mouvement automatique, cadran noir avec affichage du second fuseau-guichet de date à 4h, disque des capitales rotatif afin de sélectionner le fuseau horaire correspondant, couronne et boutons poussoirs vissés.

Bracelet caoutchouc avec boucle déployante.

Diamètre: 46mm

Poids: 181,63g

Chronograph watch in pink gold 46mm 181.63g, limited edition N°24/25, automatic movement, black dial with display of the second time zone date window at 4 o'clock, rotary capitals disc to select the corresponding time zone, crown and pushbuttons Screwed, rubber strap with deployant buckle.

17 000/18 000€

303



303

PENDULE JAEGERLECOULTRE «SOLEIL»

Vers 1975

Pendule en métal doré en forme de soleil, mouvement mécanique (nécessite une révision), cadran argent avec index bâtons.

Diamètre: 200mm

Clock in golden metal «Sun shape», mechanical movement (requires revision), silver Dial with indexes sticks

500/600€



304

304

MONTRE DAME HUB Vers 1990

Montre dame en or jaune N° 172287, mouvement quartz, cadran noir, lunette en or vissée, guichet de date à 3 heures, bracelet caoutchouc naturel, boucle déployante en or.

Ladies watch in yellow gold N° 172287, quartz movement, black dial, screwed gold bezel, date window at 3 o'clock, natural rubber strap, gold folding clasp.

800/900€



305

305

MONTRE HUB BIG BANG « CHOCOLAT »

Montre acier, série limitée N°139/500, mouvement automatique, cadran chocolat à triple compteurs avec guichet de date à 4h, index chiffres arabes rapportés, lunette acier brossé, bracelet caoutchouc marron avec boucle déployante, vendue avec sa boîte.
Diamètre : 45mm

Bet watch, 45mm limited edition N° 139/500, automatic movement, triple counter chocolate dial with date window at 4 o'clock, indexed Arabic numerals, brushed steel bezel, brown rubber strap with deployant buckle, sold with box.

4000/4500€



306

306

MONTRE HUB KING POWER OCEANOGRAPHIC 4000

Montre de plongée en titane, série limitée N°189/1000, mouvement automatique, cadran noir avec index luminescents, deux couronnes vissées, l'une à 2 heures permettant de calculer son temps de plongée la seconde permettant la mise à l'heure et le réglage de la date, bracelet caoutchouc boucle ardillon, vendue avec son écrin.
Cette montre a été réalisée en association avec le Musée Océanographique
Diamètre : 48mm

Dive watch in titanium 48mm, limited edition N° 189/1000, automatic movement, black dial with luminescent indexes, two screwed crowns, one to 2 hours to calculate the dive time, the second allowing setting time And the date setting, rubber strap pin buckle, sold with its jewel case. This watch was made in association with the Oceanographic Museum

12 000/13 000€





307

307
MONTRE PANERAI MARINA SUBMERSIBLE

Vers 1995

Montre titane, mouvement automatique, cadran noir avec index luminescents, petite seconde décentrée à 9h, guichet de date à 3 heures, lunette bidirectionnelle, bracelet caoutchouc boucle ardillon. Diamètre : 44mm

44mm titanium watch, automatic movement, black dial with luminescent indexes, small seconds off-center at 9 o'clock, date window at 3 o'clock, bidirectional bezel, rubber strap buckle.

3600/3800€



308

308
MONTRE ULYSSE NARDIN « SEAL »

Montre acier, édition limitée N°826/1846, mouvement automatique, cadran bleu, à double compteurs, guichet de date à 6H, index luminescents, bracelet caoutchouc avec boucle déployante. Vendue avec sa boîte. Diamètre : 40mm

Limited edition Nr. 826/1846 steel watch, automatic movement, blue dial with two counters, date window at 6 o'clock, luminescent index, rubber strap with deploying buckle. Sold with box.

4500/5000€



309

309
CHOPARD RACING SUPER FAST Vers2016

Montre en or rose, N° 1778127, mouvement automatique, cadran noir avec guichet de date à 6 heures, lunette graduée, bracelet caoutchouc boucle déployante. Montre neuve. Diamètre : 41mm

Watch in pink gold 41mm, N° 1778127, automatic movement, black dial with date window at 6 o'clock, graduated bezel, rubber strap folding clasp. New watch.

11 000/12 000€



310



311

310

MONTRE CHOPARD HAPPY SPORT CHONOGRAPHE Vers2009

Montre chronographe dame en acier, N° 148818, mouvement quartz, cadran blanc à triples compteurs, guichet de date à 4h30, chiffres romains rapportés, 5 diamants mobiles, lunette sertie (2,2 Carats), bracelet cuir avec boucle ardillon. Vendue avec son écrin.

Ladies chronograph watch in steel, No. 148818, quartz movement, white dial with triples counters, date window at 4:30, roman numerals reported, 5 mobile diamonds, set bezel (2.2 carats), leather strap with buckle pin. Sold with its case.

7500/8000€

311

MONTRE ROLEX DATEJUST Vers2002

Montre dame en or jaune, Réf 179178 N° K829529, mouvement automatique, cadran champagne avec index brillants, guichet de date à 3 heures, bracelet jubilee en or jaune. Poids: 102,33g

Ladies watch in yellow gold 102,33g, Ref. 179178 N° K829529, automatic movement, champagne dial with brilliant indexes, date window at 3 o'clock, yellow gold jubilee bracelet.

12 000/13 000€



312

312

MONTRE PERRELET SQUELETTE Vers 2010

Montre acier, chronographe automatique GMT réserve de marche de 50h, cadran squelette, dévoilant le très beau travail réalisé sur les ponts, aiguilles et index en or, fuseau GMT à 9h, fond de boîte transparent, bracelet cuir boucle ardillon, vendue avec sa très belle boîte et ses papiers. Très peu portée.
Diamètre: 42mm

Watch 42mm, automatic chronograph GMT 50h power reserve, skeleton dial, revealing the beautiful work done on the bridges, hands and indexes in gold, timezone GMT at 9 o'clock, transparent bottom, leather strap buckle, sold with its Very nice box and its papers. Nearly new

4800/5000€



313

313

MONTRE BULGARI DIAGONO VERS 2000

Montre en acier N°L1107, mouvement automatique, lunette avec l'inscription « BULGARI », cadran noir avec index bâtons, guichet de date à 3 heures, bracelet articulé acier.

Steel watch N°L1107, automatic movement, bezel with the inscription «BULGARI», black dial with indexes sticks, date window at 3 o'clock, steel articulated bracelet.

2000/2500€

314

MONTRE BULGARITUBOGAS Vers 2000

Montre dame en or jaune, N° P145566, mouvement quartz, cadran noir avec index bâtons et chiffres arabes, bracelet à ressort à double tour.
Diamètre: 19mm
Poids: 141,53g

Ladies watch in yellow gold 141,53g, case 19mm, N°P145566, quartz movement, black dial with indexes sticks and Arabic numerals, double-turn spring strap.

12 000/13 000€

314





316

316
MONTRE EBEL 1911 Vers 1992

Montre dame acier et or, mouvement quartz, cadran blanc avec index chiffres romains, guichet de date à 3 heures, bracelet acier articulé.

Lady watch steel and gold, quartz movement, white dial with roman numerals, stainless steel bracelet.

600/700€



315

315
MONTRE BELL & ROSS INSTRUMENT
AVIATION Vers 2009

Montre acier PVD noir, Référence BR0392, mouvement quartz, cadran noir avec double affichage digital fonction heure, minute seconde GMT, lunette tournante, bracelet caoutchouc avec boucle ardillon, vendue avec sa boîte. Diamètre : 42mm

Watch black PVD black 42mm, Reference BR0392, quartz movement, black dial with double digital display function hour, minute seconds GMT rotating bezel, rubber strap with pin buckle, sold with box.

900/1000€



317

317
MONTRE BAUME ET MERCIER Vers 1990

Montre homme en or jaune N° 1541281, mouvement quartz, cadran blanc avec index bâtons et chiffres romains, bracelet cuir avec boucle ardillon.

Men's watch in yellow gold N° 1541281, quartz movement, white dial with indexes sticks and roman numerals, leather strap with buckle.

600/700€

318



318

MONTRE BERNARD SYLVAIN Vers 2000

Montre en or jaune N° 011, mouvement quartz (pile à changer), cadran blanc avec chiffres arabes deuxième fuseau à 3 heures, bracelet cuir boucle ardillon.

Yellow gold watch N° 011, quartz movement (battery to change), white dial with Arabic numerals second time zone at 3 o'clock, leather strap buckle pin.

600/700€

319



319

MONTRE JAEGER LECOULTRE KRYOS Vers 1995

Montre acier N° 1686279, mouvement quartz calibre 631, cadran blanc à triple compteurs, guichet de date à 4h30, lunette or graduée, bracelet cuir boucle ardillon (pas d'origine) Diamètre : 34mm

Steel gents watch, N° 1686279, quartz movement Caliber 631, white dial, with date, and subsidiary dials for the seconds, the 12-hours and 60-minutes registers. Leather bracelet non original buckle.

1000/1200€

320

LOT DE 4 MONTRES HERBELIN, BALAMAIN ET LONGINES

Lot de 4 montres dame en acier et plaqué or, mouvement quartz (3 piles à changer) deux boîtier rectangulaire et deux ronds. Bracelet cuir avec boucle ardillon.

100/200€

320



MONACO GEM LAB

LABORATOIRE D'ANALYSE ET D'IDENTIFICATION GEMMOLOGIQUE
SCIENTIFIC LABORATORY FOR IDENTIFICATION AND GRADING OF
DIAMOND AND COLORED STONES

21 Boulevard Joseph Garnier 06000 NICE
Telephone: 09 69 87 63 71
www.monacogemlab.com

CERTIFICAT GEMSTONES - GEMOLOGICAL REPORT
Certificat n° 111 | Objet n° 1707/4/2 | Date 06/07/2017

PAGE 1 / 1

PHOTOS



ÉCHELLES / SCALES

ÉCHELLE DE COULEUR MGL COLOR GRADING MGL
GEM AAA AA A B C

ÉCHELLE DE PURETÉ MGL CLARITY GRADING MGL
LOUPE CLEAN EYE CLEAN SLIGHTLY HEAVY SEVERE

ANALYSE / ANALYSIS

MINÉRAL VARIÉTÉ FORME ET TAILLE POIDS (EN CARATS) GRADE COULEUR PURETÉ DÉNOMINATION COULEUR DIMENSIONS OPINION D'ORIGINE	BERYL EMERAUDE / EMERALD Ovale / Oval 7,440 carats AA Fortement inclus / Heavy vstbG : very strongly bluish Green 15.2x11.6x6.8 Zambie
--	--

SPECTRE UV-VISIBLE / UV-VISIBLE SPECTRUM

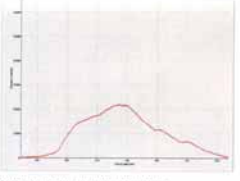

SPECTRE RAMAN / RAMAN SPECTRUM

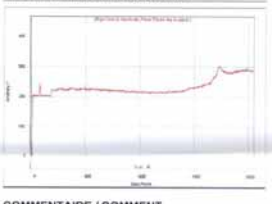

SPECTRE D'ABSORPTION INFRAROUGE / INFRARED ABSORPTION SPECTRUM

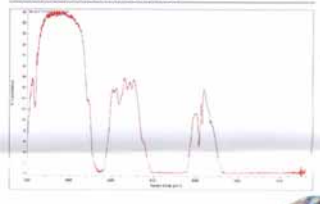

COMMENTAIRE / COMMENT
F3 : Quantité importante d'inclusions sur les fissures.

FOR AND ON BEHALF OF MONACO GEM LAB
Plo de Me CAUSSINUS Alain

Security features included in this document are hologram, water marked paper and additional features not listed that, as a composite, exceed industry security standards.

DETERMINATION DU CONTEXTE GÉOLOGIQUE POUR CORINDON (RUBIS, SAPHIR)
Le contexte géologique (origine métamorphique ou magmatique) du corindon peut être déterminé dans pratiquement tous les cas par les inclusions et la composition chimique des pierres. À partir de l'information donnée dans le rapport nous en déduisons de quelle formation géologique la pierre analysée provient et à quelles sources sa composition géologique correspond.

DETERMINATION DU PAYS D'ORIGINE POUR EMERAUDE ET CORINDON (RUBIS, SAPHIR) SI POSSIBLE
La multitude des sources et leurs géologies similaires, particulièrement pour le corindon, nous ne permettront pas la détermination certaine du pays d'origine. Pour cette raison le pays d'origine n'est indiqué que quand toutes les propriétés d'un échantillon portent uniquement sur une origine particulière.

MONACO GEM LAB - 21 Boulevard Joseph Garnier 06000 NICE - Tél 09 69 87 63 71 - www.monacogemlab.com - VAT FR02 200719014

MONACO GEM LAB

LABORATOIRE D'ANALYSE ET D'IDENTIFICATION GEMMOLOGIQUE
SCIENTIFIC LABORATORY FOR IDENTIFICATION AND GRADING OF
DIAMOND AND COLORED STONES

21 Boulevard Joseph Garnier 06000 NICE
Telephone: 09 69 87 63 71
www.monacogemlab.com

CERTIFICAT DIAMANT - DIAMOND GRADING REPORT
Certificat n° 124 | Objet n° 1707/13/2 | Date 12/07/2017

PAGE 1 / 1

PHOTOS



PROPORTIONSSCOPE

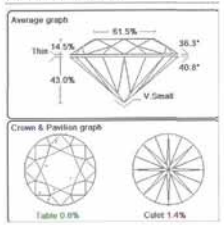

DESCRIPTION

TAILLE / CUT	Round / round
POIDS / CARAT	2,504 Cts
COULEUR / COLOR	G
PURETÉ / CLARITY	VSI2
FLUORESCENCE	None
PROPORTION	Traite bonne / Very Good
SYMMETRIE / SYMMETRY	Very good
DIMENSIONS	8.90x5.28
TABLE	61.50 %
COURONNE / CROWN	14.50 %
RONDETE / GIRDLE	3.00 %
COLETTE / CULET	0.50 %

SPECTRE RAMAN / RAMAN SPECTRUM

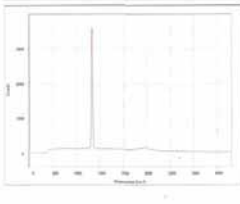

SPECTRE D'ABSORPTION INFRAROUGE / INFRARED ABSORPTION SPECTRUM

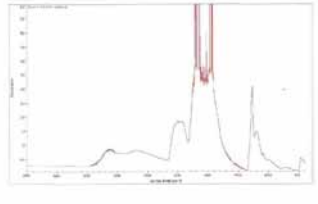

COMMENTAIRE / COMMENT

FOR AND ON BEHALF OF MONACO GEM LAB

Security features included in this document are hologram, water marked paper and additional features not listed that, as a composite, exceed industry security standards.

DETERMINATION DU CONTEXTE GÉOLOGIQUE POUR CORINDON (RUBIS, SAPHIR)
Le contexte géologique (origine métamorphique ou magmatique) du corindon peut être déterminé dans pratiquement tous les cas par les inclusions et la composition chimique des pierres. À partir de l'information donnée dans le rapport nous en déduisons de quelle formation géologique la pierre analysée provient et à quelles sources sa composition géologique correspond.

DETERMINATION DU PAYS D'ORIGINE POUR EMERAUDE ET CORINDON (RUBIS, SAPHIR) SI POSSIBLE
La multitude des sources et leurs géologies similaires, particulièrement pour le corindon, nous ne permettront pas la détermination certaine du pays d'origine. Pour cette raison le pays d'origine n'est indiqué que quand toutes les propriétés d'un échantillon portent uniquement sur une origine particulière.

MONACO GEM LAB - 21 Boulevard Joseph Garnier 06000 NICE - Tél 09 69 87 63 71 - www.monacogemlab.com - VAT FR02 200719014

GRS GEMRESEARCH SWISSLAB®

GEMSTONE REPORT
EDELSTEINBERICHT
RAPPORT DE PIERRE PRÉCIEUSE

No. GRS2014-014636
Date 20th January 2014
Object One faceted gemstone
Identification Natural Ruby



Weight 28.75 ct
Dimensions 26.61 x 21.31 x 3.72 (mm)
Cut brilliant/step
Shape oval
Color red
Comment No indication of thermal treatment

GRS

Dr. A. Peretti FGG FGA
GRS GEMRESEARCH SWISSLAB® European Geologist

© GRS Gemresearch Swisslab AG, P.O. Box 3628, 6002 Lucerne, SWITZERLAND

Translation



Code Use See Help
INTERNET
www.gemresearch.com
www.swissreports.net

2014-014636

Dieser Edelsteinbericht wird nur unter der Voraussetzung abgegeben, dass die wichtigen Informationen auf der Rückseite als Vertragsbestandteil mit der GRS Gemresearch Swisslab AG akzeptiert worden sind. Spezielle Beachtung ist der Handhabung mit der Deklaration von Behandlungen zu schenken.

GRS Gemresearch Swisslab Gemstone Reports are issued under condition that the information and limitation on the reverse side form an integral part of the relevant contract with GRS Gemresearch Swisslab AG. Please note the regulations governing the declaration of gemstone treatments.

CARAT GEM LAB 
 Laboratoire de Gemmologie - Gemological Laboratory

RAPPORT / REPORT: CGL13517
 Janvier / January, 2017

MASSE / WEIGHT :
 2.30 carat(s) (Indication client / Client indication)

FORME / SHAPE :
 Ovale / Oval

DIMENSIONS :
 Environ : 8.3 x 7.3 x 4.4 mm

Dimensions et couleur de l'image ne peuvent pas être restituées avec précision. The image is not necessarily actual color and size



COULEUR / COLOR :
 BLEU INTENSE / INTENSE BLUE

IDENTIFICATION :
 SAPHIR / SAPPHIRE
 Variété de corindon d'origine naturelle / Variety of corundum of natural origin

Pas de modification thermique constatée
 No indications of heating

Provenance : Sri Lanka (Ceylan / Ceylon)

 Dr. Erel Eric

8 rue de Champagne 57155 Marly - France
 www.caratgemlab.com

CARAT GEM LAB 
 Laboratoire de Gemmologie - Gemological Laboratory

RAPPORT / REPORT: CGL12174
 Juillet / July, 2016

MASSE / WEIGHT :
 5.17 carat(s)

FORME / SHAPE :
 Ovale / Oval

DIMENSIONS :
 10.95 x 8.43 x 6.74 mm

Dimensions et couleur de l'image ne peuvent pas être restituées avec précision. The image is not necessarily actual color and size



COULEUR / COLOR :
 BLEU INTENSE / INTENSE BLUE

IDENTIFICATION :
 SAPHIR / SAPPHIRE
 Variété de corindon d'origine naturelle / Variety of corundum of natural origin

Pas de modification thermique constatée
 No indications of heating

Provenance : Sri Lanka (Ceylan / Ceylon)

 Dr. Erel Eric

32 rue du Général Franiatte
 57 950 MONTIGNY-LÈS-METZ / FRANCE
 Tél. : +33 3 87 50 71 89 - eric@caratgemlab.com
 www.caratgemlab.com

GRS GEMRESEARCH SWISSLAB®

GEMSTONE REPORT
EDELSTEINBERICHT
RAPPORT DE PIERRE PRÉCIEUSE

No. GRS2014-104049
 Date 17th October 2014
 Object One faceted gemstone
 Identification Natural Sapphire



Weight 5.48 ct
 Dimensions 10.49 x 8.01 x 7.27 (mm)
 Cut brilliant/step (4)
 Shape oval
 Color violetish-blue
 Comment No indication of thermal treatment (origin not requested)



Dr. A. Peretti FGG FGA
GRS GEMRESEARCH SWISSLAB® European Geologist

© GRS Gemresearch Swisslab AG, P.O. Box 3628, 6002 Lucerne, SWITZERLAND

Translation
 Verification 

Code Use See Help
 INTERNET
 www.gemresearch.com
 www.swissreports.net

 2014-104049

Dieser Edelsteinbericht wird nur unter der Voraussetzung abgegeben, dass die wichtigen Informationen auf der Rückseite als Vertragsbestandteil mit der GRS Gemresearch Swisslab AG akzeptiert worden sind. Spezielle Beachtung ist der Handhabung mit der Deklaration von Behandlungen zu schenken.

GRS Gemresearch Swisslab Gemstone Reports are issued under condition that the information and limitation on the reverse side form an integral part of the relevant contract with GRS Gemresearch Swisslab AG. Please note the regulations governing the declaration of gemstone treatments.

MONACO GEM LAB
 LABORATOIRE D'ANALYSE ET D'IDENTIFICATION GEMMOLOGIQUE
 SCIENTIFIC LABORATORY FOR IDENTIFICATION AND GRADING OF
 DIAMOND AND COLORED STONES
 21 Boulevard Joseph Garnier 06000 NICE
 Téléphone: 09 66 87 63 71
 www.monacogemlab.com

CERTIFICAT DIAMANT - DIAMOND GRADING REPORT
 Certificat n° 120 / Objet n° 1707/10/3 / Date 10/07/2017

PAGE 1 / 1

PHOTOS

DESCRIPTION
 TAILLE / CUT: Rond / round
 POIDS / CARAT: 2.025 Cts
 COULEUR / COLOR: H
 PURETE / CLARITY: SI1
 FLOUORESCENCE: None
 PROPORTION: Très bonne / Very Good
 SYMETRIE / SYMMETRY: Very good
 DIMENSIONS: 8.41x6.84
 TABLE: 65.00 %
 COURONNE / CROWN: 11.20 %
 RONDISTE / GIRDLE: 2.30 %
 COLETTE / CULET: 1.00 %

PROPORTIONSCOPE
 Average graph: 65.00% Table, 11.20% Crown, 2.30% Girdle, 1.00% Culet.
 Crown & Pavilion graph: Table 1.0%, Culet 1.7%.

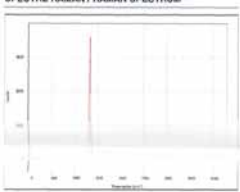
SPECTRE RAMAN / RAMAN SPECTRUM

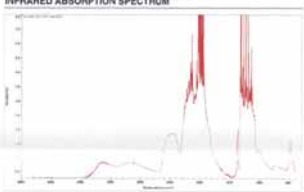
SPECTRE D'ABSORPTION INFRAROUGE / INFRARED ABSORPTION SPECTRUM

COMMENTAIRE / COMMENT
 FOR AND ON BEHALF OF MONACO GEM LAB

Security features included in this document are hologram, water marked paper and additional features not listed that, as a composite, exceed industry security standards.

DÉTERMINATION DU CONTEXTE GÉOLOGIQUE POUR CORINDON (RUBIS, SAPHIR):
 La cartographie géologique (origine métamorphique ou magmatique) du corindon peut être déterminée dans pratiquement tous les cas par les inclusions et la composition chimique des pierres. A partir de l'information donnée dans le rapport nous en déduisons de quelle formation géologique la pierre analysée provient et à quelles sources ce contexte géologique correspond.

DÉTERMINATION DU PAYS D'ORIGINE POUR EMERALAÛDE ET CORINDON (RUBIS, SAPHIR) SI POSSIBLE
 La méthode des sources et lieux géologiques similaires, particulièrement pour le corindon, souvent ne permettant plus la détermination certaine du pays d'origine. Pour cette raison le pays d'origine n'est indiqué que quand toutes les propriétés d'un échantillon pointent sans ambiguïté vers une origine particulière.

MONACO GEM LAB - 21 Boulevard Joseph Garnier 06000 NICE - Tél: 09 66 87 63 71 - www.monacogemlab.com - VAT FR33 60207867 4

MONACO GEM LAB
 PASSEPORT / JEWELLERY REPORT
 DELIVRE PAR / ISSUED BY
MONACO GEM LAB
 LABORATOIRE D'ANALYSE ET D'IDENTIFICATION GEMMOLOGIQUE
 SCIENTIFIC LABORATORY FOR IDENTIFICATION AND GRADING
 OF DIAMOND AND COLORED STONES

N° PASSEPORT: 1707.4.7 / DATE: 07/07/2017

Description
 Dormeuses en platine avec quatre diamants taille brillant.
 Époque / Circa: Art déco
 Poids / Weight: 8.07 g
 Métal: Platine
 Etat / Condition: TBEG

Gemmes / Stones
 • Gemmes pendantes: Diamants taille brillant
 -Poids approximatif: 2.70 ct environ par pierre
 -Couleur: L/M
 -Pureté: SI1/SI2
 • Autres Gemmes: Diamants taille brillant
 -Poids total approximatif: 0.57 ct environ par pierre
 -Couleur: J/K
 -Pureté: VS1/VS2

Traitement / Treatment: N/A
Poinçon / Hallmark: Tête de chien
Signature: Non

PHOTOS

COMMENTAIRE / COMMENT
 POUR ET AU NOM DE MONACO GEM LAB

NOTE CONCERNANT L'OPINION (FORISQUE POUR LES EMERALAÛDES ET CORINDONS)
 Bien que le contexte géologique (métamorphique ou magmatique) du corindon puisse être déterminé dans pratiquement tous les cas, la méthode des gemmes et lieux géologiques similaires, particulièrement pour les corindons, ne permettant plus la détermination certaine du pays d'origine. Pour cette raison, l'origine n'est indiquée qu'à titre indicatif, en l'absence de données spectroscopiques relatives au laboratoire d'analyse par le biais de l'analyse géologique dans l'analyse d'origine.

POUR ÉTABLIR UN CERTIFICAT, LE LABORATOIRE DE GEMMOLOGIE MONACO GEM LAB SUIT LES NORMES ET RECOMMANDATIONS ÉDICTÉES PAR LE CIBJO (THE WORLD JEWELLERY CONFEDERATION)

MONACO GEM LAB SARL - 21 Boulevard Joseph Garnier - 06000 Nice - Tél: 09 66 87 63 71 - VAT FR33 60007867 4

MONACO GEM LAB
 LABORATOIRE D'ANALYSE ET D'IDENTIFICATION GEMMOLOGIQUE
 SCIENTIFIC LABORATORY FOR IDENTIFICATION AND GRADING OF
 DIAMOND AND COLORED STONES
 21 Boulevard Joseph Garnier 06000 NICE
 Téléphone: 09 66 87 63 71
 www.monacogemlab.com

CERTIFICAT DIAMANT - DIAMOND GRADING REPORT
 Certificat n° 116 / Objet n° 1707/4/4 / Date 07/07/2017

PAGE 1 / 1

PHOTOS

DESCRIPTION
 TAILLE / CUT: Rond / round
 POIDS / CARAT: 3.850 Cts
 COULEUR / COLOR: M-Z
 PURETE / CLARITY: P1
 FLOUORESCENCE: Légère / Faint
 PROPORTION: Bonne / Good
 SYMETRIE / SYMMETRY: Good
 DIMENSIONS: 9.97x6.34
 TABLE: 53.00 %
 COURONNE / CROWN: 16.80 %
 RONDISTE / GIRDLE: 3.25 %
 COLETTE / CULET: 3.60 %

PROPORTIONSCOPE
 Average graph: 53.00% Table, 16.80% Crown, 3.25% Girdle, 3.60% Culet.
 Crown & Pavilion graph: Table 0.9%, Culet 1.5%.

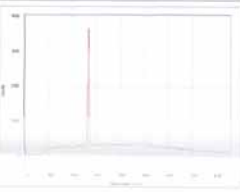
SPECTRE RAMAN / RAMAN SPECTRUM

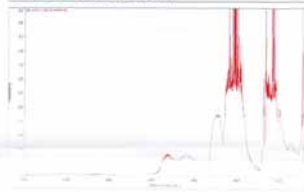
SPECTRE D'ABSORPTION INFRAROUGE / INFRARED ABSORPTION SPECTRUM

COMMENTAIRE / COMMENT
 Couleur M-Z (P)
 FOR AND ON BEHALF OF MONACO GEM LAB

Security features included in this document are hologram, water marked paper and additional features not listed that, as a composite, exceed industry security standards.

DÉTERMINATION DU CONTEXTE GÉOLOGIQUE POUR CORINDON (RUBIS, SAPHIR):
 La cartographie géologique (origine métamorphique ou magmatique) du corindon peut être déterminée dans pratiquement tous les cas par les inclusions et la composition chimique des pierres. A partir de l'information donnée dans le rapport nous en déduisons de quelle formation géologique la pierre analysée provient et à quelles sources ce contexte géologique correspond.



DÉTERMINATION DU PAYS D'ORIGINE POUR EMERALAÛDE ET CORINDON (RUBIS, SAPHIR) SI POSSIBLE
 La méthode des sources et lieux géologiques similaires, particulièrement pour le corindon, souvent ne permettant plus la détermination certaine du pays d'origine. Pour cette raison le pays d'origine n'est indiqué que quand toutes les propriétés d'un échantillon pointent sans ambiguïté vers une origine particulière.

MONACO GEM LAB - 21 Boulevard Joseph Garnier 06000 NICE - Tél: 09 66 87 63 71 - www.monacogemlab.com - VAT FR33 60207867 4

MONACO GEM LAB
 CERTIFICAT GEMME / GEMSTONE REPORT
 DELIVRE PAR / ISSUED BY
MONACO GEM LAB
 LABORATOIRE D'ANALYSE ET D'IDENTIFICATION GEMMOLOGIQUE
 SCIENTIFIC LABORATORY FOR IDENTIFICATION AND
 GRADING OF DIAMOND AND COLORED STONES

N° CERTIF.: 11 591 / DATE: 03/08/2016

DESCRIPTION:
 MINÉRAL / MINERAL: BERYL
 VARIÉTÉ / VARIETY: EMERALAÛDE / EMERALD
 POIDS CARAT / CARAT WEIGHT: 180.52 ct
 DIMENSIONS / DIMENSIONS: 44x20x15
 TAILLE / CUT: Cabochon
 QUALITÉ DE TAILLE / CUT QUALITY: Correcte / Fair
 PURETE / CLARITY: Fortement inclus / Heavy
 GRADE DE COULEUR / COLOR GRADE: AAA
 NOM COULEUR / COLOR NAME: BQ16/H/SMedium Light Strong Blush Green
 ORIGINE PROBABLE / ORIGIN: Russie / Russia
 COMMENTAIRES / COMMENTS: F2-Quantité moyenne d'inclusions dans les fissures.

PHOTOS



COMMENTAIRE / COMMENT
 POUR ET AU NOM DE MONACO GEM LAB

NOTE CONCERNANT L'OPINION (FORISQUE POUR LES EMERALAÛDES ET CORINDONS)
 Bien que le contexte géologique (métamorphique ou magmatique) du corindon puisse être déterminé dans pratiquement tous les cas, la méthode des gemmes et lieux géologiques similaires, particulièrement pour les corindons, ne permettant plus la détermination certaine du pays d'origine. Pour cette raison, l'origine n'est indiquée qu'à titre indicatif, en l'absence de données spectroscopiques relatives au laboratoire d'analyse par le biais de l'analyse géologique dans l'analyse d'origine.

POUR ÉTABLIR UN CERTIFICAT, LE LABORATOIRE DE GEMMOLOGIE MONACO GEM LAB SUIT LES NORMES ET RECOMMANDATIONS ÉDICTÉES PAR LE CIBJO (THE WORLD JEWELLERY CONFEDERATION)

MONACO GEM LAB SARL - 1, Avenue Henry Dumas - 96000 MONACO - Tél: 377 97 98 37 67 - Fax: 377 97 98 37 68 - VAT FR33 60007867 4

COLOUR GRADING SCALE

D E F G H I J K L M N-O P-R S-Z

x

CLARITY GRADING SCALE

LC VS1 VS2 SI1 SI2 P1 P2 P3

x

CUT GRADING SCALE

PROPORTIONS (round brilliants only)

EXC VG G F

POLISH

EXC VG G F

x

SYMMETRY

EXC VG G F

x

GRADING REPORT CHECK



Check your grading report online:
my.hrdantwerp.com



IDC
International
Diamond Council



This grading report conforms to the IDC Rules for grading polished diamonds, approved by WFDB and IDMA and may not be reproduced by any means except in its complete form. www.internationaldiamondcouncil.org





NATURAL DIAMOND GRADING REPORT
N° 170002956478

February 28, 2017

Shape	cushion
Carat (weight)	1.56 ct
Fluorescence	medium
Colour Grade	rare white (G)
Clarity Grade	SI2
Cut	
Proportions	very good
Polish	very good
Symmetry	very good

TECHNICAL INFORMATION

Measurements	7.04 x 6.01 x 4.72 mm
Girdle	very thick 7.0 % faceted
Culet	pointed
Total Depth	78.5 %
Table Width	59 %
Crown Height (β)	19.5 %
Pavilion Depth (α)	52.0 %
Length Halves Crown	
Length Halves Pavilion	
Sum (α & β)	

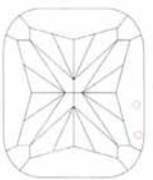
The stone in accordance with the mentioned number has been identified as a natural gem diamond.

Selective characteristics have been indicated in order to clarify the description and/or for further identification. Symbols do not usually reflect the exact shape or size of the characteristic.

CARAT GEM LAB

Laboratoire de Gemmologie - Gemological Laboratory

RAPPORT / REPORT: CGL12751
Octobre / October, 2016

MASSE / WEIGHT:
7.68 carat(s)

FORME / SHAPE:
Ovale / Oval

DIMENSIONS:
11.96 x 9.44 x 8.13 mm

COULEUR / COLOR:
BLEU INTENSE / INTENSE BLUE

IDENTIFICATION:
SAPHIR / SAPPHIRE
Variété de corindon d'origine naturelle / Variety of corundum of natural origin

Pas de modification thermique constatée
No indications of heating

Provenance : Madagascar

Dr. Erel Eric

32 rue du Général Franiatte
57 950 MONTIGNY-LÈS-METZ / FRANCE
Tél. : +33 3 87 50 71 89 - eric@caratgemlab.com
www.caratgemlab.com

MONACO GEM LAB

LABORATOIRE D'ANALYSE ET D'IDENTIFICATION GEMMOLOGIQUE
SCIENTIFIC LABORATORY FOR IDENTIFICATION AND GRADING OF
DIAMOND AND COLORED STONES
21 Boulevard Joseph-Darmon-06000 NICE
Téléphone: 09 66 87 63 71
www.monacogemlab.com

CERTIFICAT DIAMANT - DIAMOND GRADING REPORT
Certificat n° 114 Objet n° 1707/102 Date 10/07/2017

PAGE 1 / 1

PHOTOS



DESCRIPTION

TAILLE / CUT	Rond / round
POIDS / CARAT	2.500 Cts
COULEUR / COLOR	L
PURETE / CLARITY	SI2
FLUORESCENCE	Moyenne / Medium
PROPORTION	Très bonne / Very Good
SYMMETRIE / SYMMETRY	Very good
DIMENSIONS	8.89x5.22
TABLE	62.80 %
COURECOURNE / CROWN	11.50 %
RONDISSE / GIRDLE	3.35 %
COLETTE / GULET	0.50 %

SPECTRE RAMAN / RAMAN SPECTRUM



PROPORTIONS SCOPE

Average graph

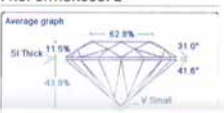

Si Thick 11.5% 62.8% 31.0° 41.6°
-11.8% V Small

Crown & Pavilion graph

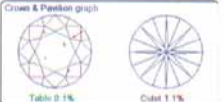
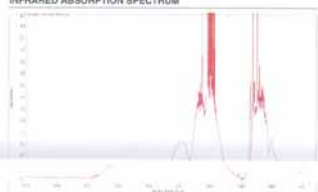



Table 0.1% Culet 1.1%

SPECTRE D'ABSORPTION INFRAROUGE / INFRARED ABSORPTION SPECTRUM



COMMENTAIRE / COMMENT
Trace de rayures sur la table.

FOR AND ON BEHALF OF MONACO GEM LAB





Security features included in this document are hologram, water-marked paper and additional features not listed that, as a complete, exceed industry security standards.

DÉTERMINATION DU CONTEXTE GÉOLOGIQUE POUR CORINDON (RUBIS, SAPHIR)
Le contexte géologique (origine intracristalline ou magmatique) du corindon peut être déterminé dans pratiquement tous les cas par les inclusions et la composition chimique des pores. À partir de l'information donnée dans le rapport nous en déduisons la qualité historique géologique la plus avancée possible et la qualité géologique de contexte géologique correspond.

DÉTERMINATION DU PAYS D'ORIGINE POUR ÉMERAUDE ET CORINDON (RUBIS, SAPHIR) SI POSSIBLE
La multitude des sources et leurs géologies similaires, particulièrement pour le corindon, souvent ne permettent plus la détermination précise du pays d'origine. Pour cette raison le pays d'origine n'est indiqué que quand toutes les données d'un échantillon permettent seulement sur une origine particulière.

MONACO GEM LAB - 21 Boulevard Joseph-Darmon-06000 NICE - Tél: 09 66 87 63 71 - www.monacogemlab.com - SIRET 5203 00000 0000 4



GIA
GEOLOGICAL INSTITUTE OF AMERICA*

1535 Armita Drive | Carlsbad, CA 92008-4602
T: 760-603-4500 | F: 760-603-1814

GIA Laboratories
Bangkok Carlsbad Gubenov
Johannesburg Mumbai New York
www.gia.edu

DIAMOND GRADING REPORT

June 18, 2013

Laser Inscription Registry **GIA 1159110979**
Shape and Cutting Style **Round Brilliant**
Measurements **6.49 - 6.53 x 3.94 mm**



GRADING RESULTS

Carat Weight **1.01 carat**
Color Grade **G**
Clarity Grade **INTERNALLY FLAWLESS**
Cut Grade **Excellent**

ADDITIONAL GRADING INFORMATION

Finish Excellent
Polish Excellent
Symmetry Excellent
Fluorescence None
Comments: Minor details of polish are not shown.

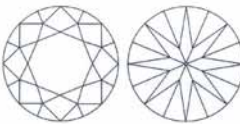
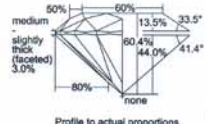
GIA COLOR SCALE	GIA CLARITY SCALE	GIA CUT SCALE
D	FLAWLESS	EXCELLENT
E	INTERNAL FLAWLESS	VERY GOOD
F	VS ₂	GOOD
G	VS ₁	FAIR
H	SI ₂	POOR
I	I ₁	
J	I ₂	
K		
L		
M		
N		
O		
P		
Q		
R		
S		
T		
U		
V		
W		
X		
Y		
Z		

KEY TO SYMBOLS

Red symbols denote internal characteristics (inclusions). Green or black symbols denote external characteristics (blemishes). Diagram is an approximate representation of the diamond, and symbols show relative type, position, and approximate size of clarity characteristics. All clarity characteristics may not be shown. Details of finish are not shown.

IMPORTANT LIMITATIONS ON BACK
www.gia.edu



GIA
GEOLOGICAL INSTITUTE OF AMERICA*

1535 Armita Drive | Carlsbad, CA 92008-4602
T: 760-603-4500 | F: 760-603-1814

GIA Laboratories
Bangkok Carlsbad Gubenov
Johannesburg Mumbai New York
www.gia.edu

DIAMOND GRADING REPORT

June 17, 2013

Laser Inscription Registry **GIA 2146935061**
Shape and Cutting Style **Round Brilliant**
Measurements **6.42 - 6.45 x 4.00 mm**



GRADING RESULTS

Carat Weight **1.01 carat**
Color Grade **G**
Clarity Grade **INTERNALLY FLAWLESS**
Cut Grade **Excellent**

ADDITIONAL GRADING INFORMATION

Finish Excellent
Polish Excellent
Symmetry Excellent
Fluorescence None
Comments: Minor details of polish are not shown.

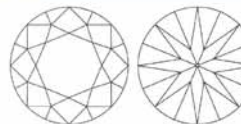
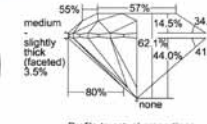
GIA COLOR SCALE	GIA CLARITY SCALE	GIA CUT SCALE
D	FLAWLESS	EXCELLENT
E	INTERNAL FLAWLESS	VERY GOOD
F	VS ₂	GOOD
G	VS ₁	FAIR
H	SI ₂	POOR
I	I ₁	
J	I ₂	
K		
L		
M		
N		
O		
P		
Q		
R		
S		
T		
U		
V		
W		
X		
Y		
Z		

KEY TO SYMBOLS

Red symbols denote internal characteristics (inclusions). Green or black symbols denote external characteristics (blemishes). Diagram is an approximate representation of the diamond, and symbols show relative type, position, and approximate size of clarity characteristics. All clarity characteristics may not be shown. Details of finish are not shown.

IMPORTANT LIMITATIONS ON BACK
www.gia.edu



GIA
GEOLOGICAL INSTITUTE OF AMERICA*

GIA REPORT
1162681881
Verify this report at gia.edu

DIAMOND GRADING REPORT

October 15, 2014
GIA Report Number **1162681881**
Shape and Cutting Style **Cut-Cornered Rectangular Modified Brilliant**
Measurements **9.40 x 8.61 x 5.86 mm**

GRADING RESULTS

Carat Weight **4.02 carat**
Color Grade **H**
Clarity Grade **VS1**

ADDITIONAL GRADING INFORMATION

Polish **Very Good**
Symmetry **Good**
Fluorescence **Faint**
Comments: Surface graining is not shown. Additional extra facets are not shown.

PROPORTIONS

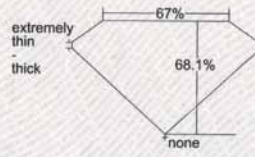

Profile not to actual proportions

CLARITY CHARACTERISTICS

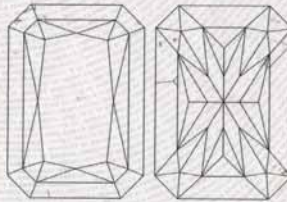

KEY TO SYMBOLS*

- Feather
- Indented Natural
- Cavity
- Natural
- Needle
- Extra Facet
- Pinpoint

GRADING SCALES

GIA COLOR SCALE	GIA CLARITY SCALE
D	FLAWLESS
E	INTERNAL FLAWLESS
F	VS ₂
G	VS ₁
H	SI ₂
I	SI ₁
J	I ₁
K	I ₂
L	
M	
N	
O	
P	
Q	
R	
S	
T	
U	
V	
W	
X	
Y	
Z	

KEY TO SYMBOLS*

Red symbols denote internal characteristics (inclusions). Green or black symbols denote external characteristics (blemishes). Diagram is an approximate representation of the diamond, and symbols show relative type, position, and approximate size of clarity characteristics. All clarity characteristics may not be shown. Details of finish are not shown.

IMPORTANT LIMITATIONS ON BACK
www.gia.edu

reportcheck.gia.edu



The results documented in this report refer only to the diamond described, and were obtained using the techniques and equipment available to GIA at the time of examination. This report is not a guarantee or valuation. For additional information and important limitations and disclosures, please see www.gia.edu/terms or call +1 800 421 7250 or +1 760 462 4300. ©2013 Gemological Institute of America, Inc.



GIA
GEMOLOGICAL INSTITUTE OF AMERICA®

5355 Arroyo Drive | Carlsbad, CA 92008-4802
T: 760-933-4500 | F: 760-933-1814

GIA Laboratories
Bangkok Carlsbad Gaborone
Johannesburg Mumbai New York

www.gia.edu

DIAMOND GRADING REPORT

June 12, 2013

Laser Inscription Registry **GIA 6137049084**
Shape and Cutting Style **Round Brilliant**
Measurements **6.44 - 6.47 x 4.01 mm**

GRADING RESULTS - TOP VIEW

Carat Weight **1.02 carat**
Color Grade **F**
Clarity Grade **INTERNALLY FLAWLESS**
Cut Grade **Excellent**

ADDITIONAL GRADING INFORMATION

Finish Excellent
Polish Excellent
Symmetry Excellent
Fluorescence None
Comments:
Minor details of polish are not shown.

APPROVED GRADER

GRADE	DESCRIPTION
FL	FLAWLESS
IF	INTERNALLY FLAWLESS
VV1	VERY VERY Slightly Included
VV2	VERY VERY Included
V1	Very Included
V2	Included
S1	Slightly Included
S2	Included
I1	Included
I2	Included
P1	Poor
P2	Poor

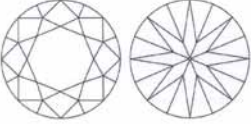

55% 58% 14.5% 35.0°
2.0% 14.5% 41.2°
80% none

Profile to actual proportions



KEY TO SYMBOLS

Red symbols denote internal characteristics (inclusions). Green or black symbols denote external characteristics (blemishes). Diagram is an approximate representation of the diamond, and symbols show include type, position, and approximate size of clarity characteristics. All clarity characteristics may not be shown. Details of finish are not shown.

IMPORTANT LIMITATIONS ON BACK
PAPER: GEMOLOGICAL INSTITUTE OF AMERICA, INC.



GIA
GEMOLOGICAL INSTITUTE OF AMERICA®

5355 Arroyo Drive | Carlsbad, CA 92008-4802
T: 760-933-4500 | F: 760-933-1814

GIA Laboratories
Bangkok Carlsbad Gaborone
Johannesburg Mumbai New York

www.gia.edu

DIAMOND GRADING REPORT

May 16, 2013

Laser Inscription Registry **GIA 5156151322**
Shape and Cutting Style **Round Brilliant**
Measurements **6.42 - 6.45 x 3.99 mm**

GRADING RESULTS - TOP VIEW

Carat Weight **1.02 carat**
Color Grade **F**
Clarity Grade **INTERNALLY FLAWLESS**
Cut Grade **Excellent**

ADDITIONAL GRADING INFORMATION

Finish Excellent
Polish Excellent
Symmetry Excellent
Fluorescence None
Comments:
Minor details of polish are not shown.

APPROVED GRADER

GRADE	DESCRIPTION
FL	FLAWLESS
IF	INTERNALLY FLAWLESS
VV1	VERY VERY Slightly Included
VV2	VERY VERY Included
V1	Very Included
V2	Included
S1	Slightly Included
S2	Included
I1	Included
I2	Included
P1	Poor
P2	Poor



55% 57% 15.0% 35.0°
4.0% 15.0% 40.8°
80% none

Profile to actual proportions



KEY TO SYMBOLS

Red symbols denote internal characteristics (inclusions). Green or black symbols denote external characteristics (blemishes). Diagram is an approximate representation of the diamond, and symbols show include type, position, and approximate size of clarity characteristics. All clarity characteristics may not be shown. Details of finish are not shown.

IMPORTANT LIMITATIONS ON BACK
PAPER: GEMOLOGICAL INSTITUTE OF AMERICA, INC.



Extrait des Registres

Type de montre : Montre bracelet
No. du mouvement : 936.666
Calibre : 10-200; remontage manuel

No. de la boîte : 665.321
Style : Référence 2506, or jaune 18k
Cadran : Chiffres romains en or jaune

Date de fabrication : 1951
Date de vente : 21 janvier 1952
Bracelet/Cuir : Bracelet en cuir
Remarques : ---



Seules les informations inscrites dans nos registres et se rapportant à la montre avec les numéros de mouvement et de boîte, indiqués ci-dessus, figurent dans le présent extrait. Nous ne nous prononçons pas sur l'authenticité de la montre dans son état actuel, de ses composants ou des matériaux utilisés.

Genève, le 20 juillet 2017

PRÉSIDENT
PATEK PHILIPPE S.A.



Extrait des Registres

Type de montre : Montre bracelet
No. du mouvement : 992.433
Calibre : Deux mouvements 13,5; remontage manuel

No. de la boîte : 2.769.826
Style : Référence 4404/5, or gris 18k
Cadran : Cadran en oryx, tour d'heures en décalque blanche

Date de fabrication : 1967
Date de vente : 27 octobre 1986
Bracelet/Cuir : Bracelet en or gris
Remarques : Le mouvement a été produit en 1967; le garde-temps a été vendu en 1986
Le 2ème mouvement avec N° 994821



Seules les informations inscrites dans nos registres et se rapportant à la montre avec les numéros de mouvement et de boîte, indiqués ci-dessus, figurent dans le présent extrait. Nous ne nous prononçons pas sur l'authenticité de la montre dans son état actuel, de ses composants ou des matériaux utilisés.

Genève, le 20 juillet 2017

PRÉSIDENT
PATEK PHILIPPE S.A.

BESCH

CANNES AUCTION
MAISON DE VENTES AUX ENCHERES

CATALOGUES
EN PRÉPARATION
www.cannesauktion.com

VENTE DE PRESTIGE EN PRÉPARATION CANNES HÔTEL MARTINEZ

28 & 29 OCTOBRE / DU 28 AU 31 DÉCEMBRE 2017

TABLEAUX MODERNES & CONTEMPORAINS
VINS PRESTIGIEUX & ALCOOLS
IMPORTANTES BIJOUX, DIAMANTS, MONTRES DE COLLECTION
MAROQUINERIE DE LUXE



Hermès
Vuitton
Chanel

*ADJUGÉ 38 800€

SAC «BIRKIN»



*ADJUGÉ 41 500€

PICASSO Ed. Madoura



*ADJUGÉE 226 000€

E. GALLÉ PIÈCE UNIQUE 1903 HT. 24 CM



*ADJUGÉE 105 500€

DIAMANT 14,9 CARATS
COULEUR MZ/PI



*ADJUGÉE 24 000€

PATEK PHILIPPE
REF. 5054

EXPERTS

Bijoux, diamants : **Edouard De Garo**
Expert diplômé du GIA
Tél : 06 30 92 15 92
expertise@de-garo.com

Montres : **Olivier Santini**
Tél : 06 78 24 99 47
osantini06@gmail.com



*ADJUGÉ 42 800€

J. G. DOMERGUE

EXPERTISES GRATUITES
POUR INCLURE DES LOTS
04 93 99 33 49 | besch@cannesauktion.com

1^{ère} Maison de Ventes aux Enchères de Vins en France (en salle/en live)

Estimation gratuite de vos bouteilles
en vue de nos prochaines ventes

CONNAISSEZ-VOUS LA VALEUR DE VOTRE CAVE ?

Pascal KUZNIEWSKI
Expert



*ADJUGÉES 54 720€

3 BOUTEILLES ROMANÉE-CONTI 1935

CONDITIONS GÉNÉRALES D'ACHAT

Besch Cannes Auction est une société de ventes volontaires de meubles aux enchères publiques régie par la loi du 10 juillet 2000. En cette qualité **Besch Cannes Auction** agit comme mandataire du vendeur qui contracte avec l'acquéreur.

Les rapports entre **Besch Cannes Auction** et l'acquéreur sont soumis aux présentes conditions générales d'achat qui pourront être amendées par des avis écrits ou oraux qui seront mentionnés au procès verbal de vente.

1 - Le bien mis en vente

a) Les acquéreurs potentiels sont invités à examiner les biens pouvant les intéresser avant la vente aux enchères, et notamment pendant les expositions. **Besch Cannes Auction** se tient à la disposition des acquéreurs potentiels pour leur fournir des rapports sur l'état des lots.

b) Les descriptions des lots résultant du catalogue, des rapports, des étiquettes et des indications ou annonces verbales ne sont que l'expression par **Besch Cannes Auction** de sa perception du lot, mais ne sauraient constituer la preuve d'un fait.

c) Les indications données par **Besch Cannes Auction** sur l'existence d'une restauration, d'un accident ou d'un incident affectant le lot, sont exprimées pour faciliter son inspection par l'acquéreur potentiel et restent soumises à son appréciation personnelle ou celle de son expert.

L'absence d'indication d'une restauration, d'un accident ou d'un incident dans le catalogue, les rapports, les étiquettes ou verbalement, n'implique nullement qu'un bien soit exempt de tout défaut présent, passé ou réparé.

Inversement la mention de quelque défaut n'implique pas l'absence de tous autres défauts.

d) Les estimations sont fournies à titre purement indicatif et elles ne peuvent être considérées comme impliquant la certitude que le bien sera vendu au prix estimé ou même à l'intérieur de la fourchette d'estimations. Les estimations ne sauraient constituer une quelconque garantie.

e) Le rendu des couleurs des reproductions photographiques aussi bien sur les catalogues papiers que sur les différents sites internet est à titre indicatif et sans aucune garantie.

2 - La vente

a) Toute personne qui se porte enchérisseur s'engage à régler personnellement et immédiatement le prix d'adjudication augmenté des frais à la charge de l'acquéreur et de tous impôts ou taxes qui pourraient être exigibles. Tout enchérisseur est censé agir pour son propre compte sauf dénonciation préalable de sa qualité de mandataire pour le compte d'un tiers, acceptée par **Besch Cannes Auction**.

b) Le mode normal pour enchérir consiste à être présent dans la salle de vente. Toutefois, **Besch Cannes Auction** pourra accepter gracieusement de recevoir des enchères par téléphone d'un acquéreur potentiel qui se sera manifesté avant la vente. **Besch Cannes Auction** ne pourra engager sa responsabilité notamment si la liaison téléphonique n'est pas établie, est établie tardivement, ou en cas d'erreur ou d'omissions relatives à la réception des enchères par téléphone.

c) **Besch Cannes Auction** pourra accepter gracieusement d'exécuter des ordres d'enchérir qui lui auront été transmis avant la vente et que **Besch Cannes Auction** aura acceptés. Si **Besch Cannes Auction** reçoit plusieurs ordres pour des montants d'enchères identiques, c'est l'ordre le plus ancien qui sera préféré.

Besch Cannes Auction ne pourra engager sa responsabilité notamment en cas d'erreur ou d'omission d'exécution de l'ordre écrit.

d) Dans l'hypothèse où un prix de réserve aurait été stipulé par le vendeur, **Besch Cannes Auction** se réserve de porter des enchères pour le compte du vendeur jusqu'à ce que le prix de réserve soit atteint. En revanche, le vendeur ne sera pas admis à porter lui-même des enchères directement ou par mandataire.

e) **Besch Cannes Auction** dirigera la vente de façon discrétionnaire tout en respectant les usages établis. **Besch Cannes Auction** se réserve de refuser toute enchère, d'organiser les enchères de la façon la plus appropriée, de déplacer certains lots lors de la vente, de retirer tout lot de la vente, de réunir ou séparer des lots. En cas de contestation **Besch Cannes Auction** se réserve de désigner l'adjudicataire, de poursuivre la vente ou de l'annuler, ou encore de remettre le lot en vente.

f) Sous réserve de la décision de Maître Jean-Pierre Besch, commissaire-priseur habilité, l'adjudicataire sera la personne qui aura porté l'enchère la plus élevée pourvu qu'elle soit égale ou supérieure au prix de réserve, éventuellement stipulé. Le coup de marteau matérialisera la fin des enchères et le prononcé du mot "adjudgé" ou tout autre équivalent entraînera la formation du contrat de vente entre le vendeur et le dernier enchérisseur retenu.

L'adjudicataire ne pourra obtenir la livraison du lot qu'après règlement de l'intégralité du prix. En cas de remise d'un chèque ordinaire, seul l'encaissement du chèque vaudra règlement.

3 - L'exécution de la vente

a) En sus du prix de l'adjudication, l'adjudicataire (acheteur) devra acquitter par lot 21,25% H.T soit 25,50% T.T.C.

b) Un supplément de 3% HT soit 3,60 TTC sera appliqué pour les ventes via les enchères "live interenchères".

• Les taxes (TVA sur commission et TVA à l'import) peuvent être rétrocédées à l'adjudicataire sur présentations des justificatifs d'exportation hors CEE. Un adjudicataire CEE justifiant d'un n° de TVA intracommunautaire sera dispensé d'acquitter la TVA sur les commissions.

Le paiement du lot aura lieu au comptant, pour l'intégralité du prix, des frais et taxes, même en cas de nécessité d'obtention d'une licence d'exportation.

• L'adjudicataire pourra s'acquitter par les moyens suivants :

- en espèces : jusqu'à 1 000 euros frais et taxes compris pour les ressortissants français,

- jusqu'à 10 000 euros frais et taxes compris pour les ressortissants étrangers sur présentations de leur papier d'identité.

- par chèque ou virement bancaire

- par cartes de crédit : VISA, MASTERCARD

d) **Besch Cannes Auction** sera autorisé à reproduire sur le procès verbal de vente et sur le bordereau d'adjudication les renseignements qu'aura fournis l'adjudicataire avant la vente. Toute fausse indication engagera la responsabilité de l'adjudicataire.

e) Il appartiendra à l'adjudicataire de faire assurer le lot dès l'adjudication. Il ne pourra recourir contre **Besch Cannes Auction**, dans l'hypothèse où par suite du vol, de la perte ou de la dégradation de son lot, après l'adjudication, l'indemnisation qu'il recevra de l'assureur de **Besch Cannes Auction** serait avérée insuffisante.

f) Le lot ne sera délivré à l'acheteur qu'après paiement intégral du prix, des frais et taxes. Dans l'intervalle **Besch Cannes Auction** pourra facturer à l'acquéreur des frais de dépôt du lot, et éventuellement des frais de manutention et de transport.

A défaut de paiement par l'adjudicataire, après mise en demeure restée infructueuse, le bien est remis en vente sur folle enchère (« sur réitération des enchères ») de l'adjudicataire défaillant. Dans l'hypothèse où le vendeur ne prend pas la décision de remettre en vente le lot sur folle enchère dans les trois mois suivant la date de l'adjudication, **Besch Cannes Auction** pourra au nom et pour le compte du vendeur, soit notifier la résolution de plein droit de la vente à l'adjudicataire défaillant, soit agir contre l'adjudicataire défaillant pour l'exécution forcée de la vente et le paiement du prix d'adjudication (augmenté de tous les frais, commissions et intérêts). Dans tous les cas, **Besch Cannes Auction**, et/ou le vendeur, pourra demander tous dommages et intérêts contre l'adjudicataire défaillant.

En outre, **Besch Cannes Auction** se réserve de réclamer à l'adjudicataire défaillant :

- le remboursement des coûts supplémentaires engendrés par sa défaillance,

- le paiement de la différence entre le prix de l'adjudication initiale et le prix d'adjudication sur folle enchère s'il est inférieur dans l'hypothèse de la remise en vente sur folle enchère, y compris toute différence dans les frais, taxes et TVA applicables,

- les coûts générés par les nouvelles enchères,

- les intérêts sur la totalité des sommes dues au taux d'intérêt légal.

Besch Cannes Auction se réserve d'exclure de ses ventes futures, tout adjudicataire qui aura été défaillant ou qui n'aura pas respecté les présentes conditions générales d'achat.

Besch Cannes Auction ne pourra pas être tenu responsable des conséquences qui résulteraient d'un défaut de paiement de l'acheteur.

g) Les achats qui n'auront pas été retirés dans les sept jours de la vente (samedi, dimanche et jours fériés compris), pourront être transportés dans un lieu de conservation aux frais de l'adjudicataire défaillant qui devra régler le coût correspondant pour pouvoir retirer le lot, en sus du prix, des frais et des taxes.

4 - Les incidents de la vente

a) Dans l'hypothèse où deux personnes auront porté des enchères identiques par la voix, le geste, ou par téléphone et réclament en même temps le bénéfice de l'adjudication après le coup de marteau, le bien sera immédiatement remis en vente au prix proposé par les derniers enchérisseurs, et tout le public présent pourra porter de nouvelles enchères.

b) Pour faciliter la présentation des biens lors de ventes, **Besch Cannes Auction** pourra utiliser des moyens vidéos. En cas d'erreur de manipulation pouvant conduire pendant la vente à présenter un bien différent de celui sur lequel les enchères sont portées, **Besch Cannes Auction** ne pourra engager sa responsabilité, et sera seul juge de la nécessité de recommencer les enchères.

5 - Prémption de l'Etat français

L'Etat français dispose d'un droit de prémption des œuvres vendues conformément aux textes en vigueur.

L'exercice de ce droit intervient immédiatement après le coup de marteau, le représentant de l'Etat manifestant alors la volonté de ce dernier de se substituer au dernier enchérisseur, et devant confirmer la prémption dans les 15 jours.

Besch Cannes Auction ne pourra être tenu pour responsable des conditions de la prémption par l'Etat français.

6 - Exportation - Importation

L'exportation de tout bien de France, et l'importation dans un autre pays, peuvent être sujettes à autorisations (certificats d'exportation, autorisations douanières). Il est de la responsabilité de l'acheteur de vérifier les autorisations requises. Les formalités d'exportation (demandes de certificat pour un bien culturel, licence d'exportation) des lots assujettis sont du ressort de l'acquéreur et peuvent requérir un délai de deux à trois mois. Pour toute information complémentaire, il conviendra de contacter Besch Cannes Auction Sarl.



AUDEMARS PIGUET MILLENNARY



VENTES AUX ENCHÈRES CANNES HÔTEL MARTINEZ

LUNDI 14 AOÛT 11H/14H VINS PRESTIGIEUX & ALCOOLS
MARDI 15 AOÛT 14H30 ART CONTEMPORAIN, TABLEAUX MODERNES
MERCREDI 16 AOÛT 14H BIJOUX, DIAMANTS, MONTRES
MERCREDI 16 AOÛT 18H HERMÈS, VUITTON, CHANEL



HERMÈS

DIAMANT
9,12 CARATS



COMBAS

CATALOGUES : VISIBLES SUR WWW.CANNESAUCTION.COM - SUR DEMANDE : 04 93 99 22 60

BESCH
— CANNES AUCTION —
MAISON DE VENTES AUX ENCHÈRES



BESCH
— CANNES AUCTION —
MAISON DE VENTES AUX ENCHERES