

# BESCH

— CANNES AUCTION —  
MAISON DE VENTES AUX ENCHERES



**SAMEDI 30 DÉCEMBRE 2017**

MONTRES MODERNES  
& DE COLLECTION

**DIMANCHE 31 DÉCEMBRE 2017**

IMPORTANTS DIAMANTS  
BIJOUX SIGNÉS  
PIERRES NATURELLES  
NUMISMATIQUE & PIÈCES D'OR



HÔTEL BARRIÈRE LE MAJESTIC CANNES







**SAMEDI 30 DÉCEMBRE À 18H  
MONTRES MODERNES & DE COLLECTION**



*Breguet*

**DIMANCHE 31 DÉCEMBRE À 14H  
IMPORTANTS DIAMANTS / BIJOUX SIGNÉS  
PIERRES NATURELLES  
NUMISMATIQUE & PIÈCES D'OR**



*Cartier*



# BESCH

CANNES AUCTION  
MAISON DE VENTES AUX ENCHERES

## VENTE AUX ENCHÈRES / AUCTION DIMANCHE 31 DÉCEMBRE

À 14H

IMPORTANTES DIAMANTS  
BIJOUX SIGNÉS  
PIERRES NATURELLES  
NUMISMATIQUE ET PIÈCES D'OR

Après successions de Mme F., de Mme K.  
*au profit de l'Association Médecins Sans Frontières,  
écrins privés et à divers amateurs*

**Maître Jean-Pierre Besch**

**Commissaire-priseur judiciaire et habilité**

svv Besch Cannes Auction n° 2002-034

45, Boulevard de la Croisette - 06400 Cannes

Tél : 33 (0) 4 93 99 22 60 - 33 (0) 4 93 99 33 49

Fax : 33 (0) 4 93 99 30 03

besch@cannesauktion.com - www.cannesauktion.com

**Expert**

**Bijoux, diamants : Edouard De Garo**

Expert diplômé du GIA

Tél : 06 30 92 15 92 - expertise@de-garo.com

DANS LES SALONS  
DE L'HÔTEL BARRIÈRE LE MAJESTIC  
CANNES

10, Boulevard de la Croisette  
06400 Cannes

**Expositions**

Cannes - Hôtel Barrière Le Majestic  
10, Boulevard de la Croisette

06400 Cannes

Jeudi 28 décembre de 14h à 19h

Vendredi 29 et Samedi 30 décembre de 10h à 19h

Dimanche 31 décembre de 10h à 12h

**TÉLÉPHONES DURANT  
LES EXPOSITIONS ET  
LES VENTES**

+ 33 (0) 4 93 99 22 60

+ 33 (0) 4 93 99 33 49

VENTE AUX ENCHÈRES EN SIMULTANÉ EN SALLE ET SUR INTERNET / AUCTION SALE LIVE AND ON INTERNET

**Drouot**LIVE<sup>MOB</sup>

drouotlive.com

**live** interencheres-live.com  
Enchères LIVE et ordres d'achat secrets

interencheres-live.com

**invaluable**  
The world's premier auctions

invaluable.com

1  
**Bracelet**

rigide en or jaune, serti d'un camée agathe et de petites perles (manques)  
Tour de poignet : 19 cm  
Poids brut : 42,65 g

*Yellow gold Bracelet mounted with an agate cameo and small pearls (some missing)*

700 / 1 200 €



1

2  
**Bracelet**

rigide à ouverture latérale en or jaune, époque Napoléon III, monté de petites perles, diamants demi taille et d'un grenat  
Tour de poignet : 19 cm  
Poids brut : 29,46 g

*Napoleon III yellow gold Bracelet set with small pearls, diamonds and a garnet in the center*

500 / 700 €



2

3  
**Bracelet**

en or jaune enrichi de rubis ovales  
Longueur : 19,5 cm  
Poids brut : 37,43 g

*Yellow gold Bracelet set with oval rubies*

650 / 950 €



3

4  
**Bague**

type jonc en or jaune sertie d'un rubis cabochon  
TDD : 54  
Poids brut : 6,19 g

*Yellow gold ring set with a cabochon ruby*

100 / 200 €



4

5  
**Alliance**

en or jaune sertie de rubis calibrés, sertis rail,  
pesant au total environ 1,35 carat  
TDD : 59  
Poids brut : 6 g

*Yellow gold eternity ring set with calibrated rubies weighing approximately 1,35 carat*

350 / 700 €



5

6  
**Importante croix d'époque**

en or jaune agrémentée d'hématites  
Longueur : 8 cm - Largeur : 6,5 cm  
Poids brut : 20,60 g

*Large cross in yellow gold sety with hematite*

350 / 500 €



6

7  
**Paire de boucles d'oreilles**

en or jaune parsemées de diamants cognacs  
Système clip  
Poids brut : 13,75 g

*Yellow gold earrings set with cognac diamonds, clip system*

350 / 550 €



7



8

**Collier**

en or jaune maille souple articulée (tubogaz)  
 Longueur : 38,5 cm  
 Poids brut : 47,46 g  
 (léger coup sur le haut de la tranche arrière)

*Yellow gold tubogaz necklace*

700 / 1 200 €

9

**Broche**

en or jaune d'époque stylisant une étoile,  
 sertie en son centre d'un diamant taille ancienne  
 pesant environ 0,20 carat dans un entourage  
 de petits diamants taille ancienne pesant  
 au total environ 0,50 carat (un manque)  
 Diamètre : 4 cm  
 Poids brut : 15,35 g

*Yellow gold brooch set with  
 european cut diamonds*

450 / 750 €

10

**Pendentif Broche**

en or bicolore agrémenté de diamants  
 taille ancienne pour un total d'environ  
 1,70 carat avec au centre le plus gros  
 mesurant environ 0,50 carat  
 Epoque Victorienne  
 Dimension du Pendentif :  
 Largeur : 4 cm - Hauteur : 4 cm  
 Longueur chaîne : 42 cm (amovible)  
 Poids brut : 16,6 g

*Two tone gold Victorian brooch/  
 pendant set with european cut diamonds*

1 000 / 2 000 €

11

**Pendentif**

début XX° en or et argent composé  
 d'un camée agathe serti dans  
 un entourage de diamants taille rose  
 Bel état de conservation  
 Hauteur : 5,8 cm - Largeur : 3,5 cm  
 Poids brut : 24,70 g

*Early 20th century pendant in gold and silver  
 composed of a cameo agathe set in a circle of  
 rose cut diamonds, Beautiful state of conservation*

300 / 500 €







12

**12**  
**Collier**  
 en or jaune agrémenté de petits rubis  
 Longueur: 41 cm  
 Poids brut: 38,87 g  
*Yellow gold necklace set with rubies*

700 / 1 200 €

**13**  
**Bague**  
 en or et platine sertie d'un diamant  
 taille ancienne pesant environ 0,25 carats  
 et d'un saphir pesant environ 0,40 carat,  
 accompagnés d'une ligne de diamants  
 taille ancienne pour environ 0,40 carat  
 TDD: 52,5  
 Poids brut: 5,02 g

*Gold and platinum ring set with  
 european cut diamonds and a sapphire*

150 / 250 €



13

**14**  
**Bague**  
 en or jaune ornée de deux diamants taille  
 ancienne pesant environ 0,50 carat chacun  
 agrémenté de petits saphirs et diamants  
 TDD: 52  
 Poids brut: 3,64 g

*Yellow gold ring set with two european cut  
 diamonds (approximately 0,50 carat each)  
 and a mix of small sapphires and diamonds*

400 / 700 €

**15**  
**Broche**  
 en or jaune stylisant une feuille de palmier  
 agrémentée de huit diamants taille ancienne  
 (dont un ébréché) pesant au total environ  
 1,60 carat  
 Longueur: 8 cm - Largeur: 2,5 cm  
 Poids brut: 11 g

*Yellow gold brooch stylizing a palm leaf  
 embellished with eight old cut diamonds  
 (including a chipped one) weighing in total  
 about 1.60 carat*

400 / 700 €



14

**16**  
**Bracelet**  
 en or jaune serti de quatre saphirs  
 taille coussin pesant environ au total 2,50 carats  
 (traces d'usures), et de petits diamants taille rose  
 (un manque)  
 Longueur: 21 cm  
 Poids brut: 15,89 g

*Yellow gold bracelet set with four cushion-cut  
 sapphires weighing a total of approximately  
 2.50 carats (traces of wear), and small rose-cut  
 diamonds (one missing)*

300 / 600 €

**17**  
**Bracelet**  
 draperie en or jaune  
 Longueur: 19,50 cm  
 Poids brut: 6,84 g  
*Yellow gold bracelet*

120 / 220 €



15



16

17



18

**18**  
**Bague Tank**

en or 14k, début du siècle, sertie au centre d'un diamant taille ancienne d'environ 0,20 carat entouré de diamants taille rose  
TDD: 54  
Poids brut: 7,53 g

*14k Gold Tank Ring, Early 20th Century, set in the center with an old cut diamond weighing approx. 0.20 carat surrounded by rose cut diamonds*

150 / 300 €

**19**  
**Pendentif**

or et argent à motif de marguerite serti de cinq diamants taille ancienne pour un total d'environ 2 carats et d'un petit diamant central  
Poids brut: 5,91 g

*Daisy gold and silver pendant set with five old cut diamonds for a total of approximately 2 carats and a small central diamond*

400 / 800 €

**20**  
**Broche dentelle**

en argent de forme ovale composée de 4 diamants taille ancienne pour un total d'environ 2 carats (égrisure) agrémentée de petits diamants taille rose, aiguille en or 18K  
Longueur: 4 cm - Largeur: 2,5 cm  
Poids brut: 9,29 g

*Oval silver lace brooch made of 4 european cut diamonds for a total of approx. 2 carats (embossed) embellished with small rose cut diamonds, pin in 18K gold*

600 / 900 €



21

21

**Porte mine**

en or massif 18K, travail français  
Longueur: fermé 4,5 cm - ouvert 7,5 cm  
Poids brut: 7,20 g  
on y joint un porte mine en argent massif  
Poids brut: 11,77 g

*Mechanical pencil in 18K solid gold, French workmanship. We join a mechanical pencil in silver to this lot*

100 / 150 €

22

**Bague d'époque**

stylisant un toi et moi en or et platine sertie de deux diamants taille ancienne d'environ 0,20 carat chaque dans un entourage de petits diamants taille rose  
TDD: 51  
Poids brut: 3,96 g

*Vintage ring in gold and platinum set with two european cut diamonds of about 0.20 carat each surrounded with small rose cut diamonds*

800 / 1 400 €

23

**Pendentif broche**

en or jaune monté de petites perles et onyx  
Hauteur: 4,5 cm - Largeur: 3,3 cm  
Poids brut: 11,27 g

*Yellow gold pendant/brooch set with small pearls and onyx*

180 / 220 €



20



23



22

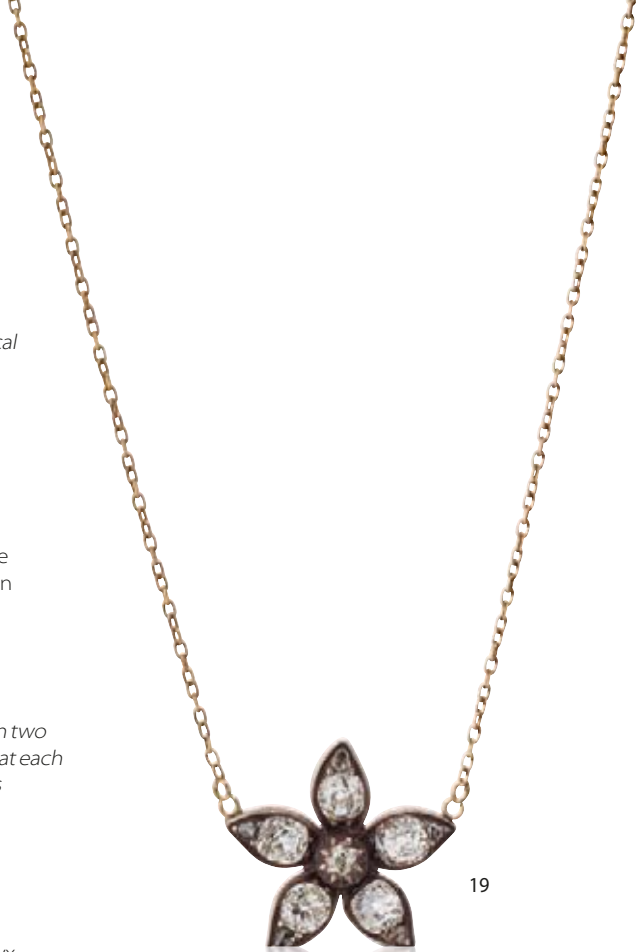

19

24

**Collier**

en or jaune stylisant un cœur pavé de diamants taille brillant pesant environ 0,50 carat  
Longueur: 40 cm  
Poids brut: 46,6 g

*Yellow gold necklace paved with brilliant cut diamonds in the shape of a heart (about 0,50 carat)*

1 500 / 2 500 €

25

**Paire de boucles d'oreilles**

en or jaune serties de diamants (3 éléments amovibles par boucles d'oreilles) pesant environ 0,50 carat au total  
Système Alpa  
Poids brut: 6,09 g

*Pair of yellow gold earrings set with diamonds (3 removable elements per earrings) weighing approximately 0,50 ct in total*

450 / 650 €

26

**Bague**

en or jaune alternant diamants taille brillant et navette de belle qualité pesant environ 1,30 carat  
TDD: 54  
Poids brut: 10,10 g

*Yellow gold ring alternating brilliant cut and navette diamonds weighing approximately 1.30 carat*

2 200 / 3 200 €

27

**Bague**

en or jaune sertie au centre d'un saphir jaune pesant environ 2 carats de forme semi ovale, épaulé d'un pavage de diamants taille brillant pesant environ 0,20 carat. (petite égrisure sur le rondiste)  
TDD: 58  
Poids brut: 5,20 g

*Yellow gold ring set in the center with a semi oval shape yellow sapphire weighing about 2 carats, shouldered with brilliant cut diamond weighing about 0.20 carat total. (small chip on the girdle)*

400 / 800 €



24

28

**Guy Laroche Collier**

en or jaune agrémenté de diamants taille brillant pesant environ 0,15 carat  
Signé  
Longueur: 53 cm  
Poids brut: 8,07 g

*Yellow gold necklace flanked with brilliant cut diamonds weighing about 0,15 carat total. Signed*

600 / 1 200 €

29

**Bracelet**

en or jaune  
Longueur: 19 cm - Largeur: 2 cm  
Poids brut: 42,77 g

*Yellow gold bracelet*

850 / 1 200 €



28



27



26



29



25



30  
**Collier**

en or jaune serti au centre d'une émeraude pesant environ 2,92 carats entourée de diamants baguettes, princesses et troïkas (pour un total d'environ 2,50 carats)

Longueur: 42 cm  
Poids brut: 210,89 g

Ce collier est accompagné d'une attestation MGL stipulant que l'émeraude est d'Inde avec une quantité élevée de d'huile/résine constatée

*Yellow gold necklace set in the center with an emerald weighing approximately 4 carats surrounded with baguettes, princess cut and troika diamonds weighing approximately 2,50 carats total*

*This emerald comes with a certificate from MGL stating that the emerald is from India with presence of oil/wax*

7 500 / 9 500 €

31  
**Bague**

jonc en or jaune sertie au centre d'une émeraude pesant environ 4 carats épaulée de deux diamants troïkas (pesant au total 1 carat environ)

TDD: 55  
Poids brut: 16,45 g

Cette émeraude est accompagnée d'une attestation du MGL stipulant que la pierre est d'origine Brésil avec une quantité minimale d'huile constatée

*Yellow gold ring set in the center with an emerald weighing approximately 4 carats shouldered by two troikas diamonds (weighing a total of approximately 1 carat)*

*This emerald comes with a certificate from MGL stating that the stone is from Brazil with minor presence of oil*

3 500 / 7 500 €

32  
**Attribuée à Stathis Kelaidis  
Importante broche**

en or jaune de forme géométrique composée de diamants taille brillant de très bonne qualité (environ 4,50 carats), de rubis cabochons (environ 2 carats) et d'émeraudes cabochons (environ 5 carats)  
Hauteur: 4,5 cm - Largeur: 4,5 cm  
Poids brut: 35,54 g

Vendue dans son écrin Stathis Kelaidis, vers 1968

*Yellow gold brooch assigned to greek jeweler Stathis Kelaidis, set with very fine brilliant cut diamonds (about 4,50 carats), cabochon rubies (about 2 carats) and cabochon emeralds (about 5 carats). Circa 1968*

3 500 / 7 000 €

33  
**Bague «Toi et moi»**

en or bicolore serti d'un diamant taille ancienne ovalisé pesant environ 1 carat et d'une émeraude pesant environ 1 carat agrémenté de six petits diamants  
TDD: 52,5  
Poids brut: 3,96 g

*Two tone gold ring set with a european cut diamond weighing approximately 1 carat, an emerald weighing approximately 1 carat and six smaller diamonds*

2 000 / 3 000 €

34  
**Gourmètre**

en or jaune (massif)  
Longueur: 20 cm  
Poids brut: 156,15 g

*Yellow gold bracelet*

2700 / 3700 €



30



32



31

33

34

35

**Pendentif**

en or jaune serti d'une émeraude de forme poire pesant environ 3 carats, vendu avec sa chaîne en or jaune 10,30 x 7,28 x 5,33  
Longueur: 46 cm  
Poids brut pendentif: 1,82 g  
Poids brut chaîne: 9,50 g

*Emerald pendant weighing approximatly 3 carats set in a yellow gold mounting sold with its chain in yellow gold*

800 / 1 000 €

36

**Bague**

en or jaune et platine sertie au centre d'une améthyste pesant environ 12 carats agrémentée de diamants 8/8 pesant environ 0,50 carat  
TDD: 54  
Poids brut: 14,09 g

*Platinum and gold ring set in the center with an amethyst weighing approximatly 12 carats flanked with single cut diamonds weighing approximatly 0,50 carat*

600 / 800 €

37

**Solitaire**

en or jaune serti d'un diamant taille brillant pesant environ 0,20 carat  
TDD: 57  
Poids brut: 4,11 g

*Yellow gold ring set in the center with a brilliant cut diamond weighing approx 0,20 carat*

250 / 500 €



38



39



35



37

38

**Pendentif**

médaille en or jaune et émail (léger manque) serti d'un diamant taille ancienne d'environ 0,20 carat  
Diamètre: 3,2 cm  
Poids brut: 11,60 g

*Yellow gold pendant and enamel (small damage) set with a european cut diamond weighing approximatly 0,20 carat*

250 / 450 €

39

**Chaîne**

en or tressé  
Longueur: 44 cm  
Poids brut: 18,87 g

*Yellow gold chain*

350 / 550 €



36





40

**40**  
**Sautoir**  
en or jaune  
Longueur: 104 cm  
Poids brut: 93,33 g  
(fermoir cassé à réparer)  
*Long chain in yellow gold  
(clasp damaged)*  
1600/2600€

**41**  
**Bracelet**  
en or jaune à mailles articulées  
Longueur: 21,5 cm - largeur: 3 cm  
Poids brut: 98,61 g  
*Yellow gold bracelet*  
1700/2700€

**42**  
**Un lot de bijoux cassés**  
en or 18k  
Poids brut: 251,40 g  
*Scraped yellow gold 18K*  
4100/4900€

**43**  
**Un lot de bijoux cassés**  
en or 18k  
Poids brut: 132,80 g  
*Scraped yellow gold 18K*  
2300/2800€

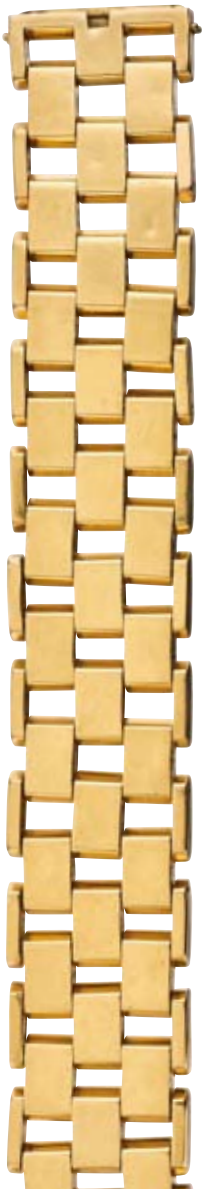

41



42



43





44

44

#### Sautoir

composé de billes d'or travaillées à la main et de lapis lazuli de différentes tailles  
Longueur : 46 cm  
Poids brut : 121 g

*Long necklace made with 18K gold beads and Lapis Lazuli beads*

700 / 1 400 €

45

#### Bague

composée de 2 anneaux entrelacés en or jaune et émail  
TDD : 53  
Poids brut : 13,21 g

*Yellow gold and enamel interlaced ring*

200 / 400 €



45

46

#### Sautoir

composé de perles d'eau douce et de billes de lapis lazuli, intercalaires en or jaune  
Longueur : 92 cm  
Poids brut : 55,80 g

*Long necklace made with 18K gold beads, freshwater pearl and Lapis Lazuli beads*

150 / 300 €

47

#### Pendentif

en or jaune serti au centre d'un lapis lazuli  
Longueur : 4 cm - Largeur : 3 cm  
Poids brut : 13,72 g

*Lapis Lazuli set in a yellow gold mounting*

120 / 220 €



47

48

#### Bague jonc

en or bicolore sertie d'un saphir ovale pesant environ 2 carats  
TDD : 55  
Poids brut : 18,06 g

*Two tone gold ring set with an oval sapphire weighing approximately 2 carats*

350 / 650 €



48

46



50

**49**  
**Collier**

en or jaune composé de sept émeraudes polies intercalées d'éléments en or jaune, travail artisanal fait main

Chaîne réglable  
Longueur: 45 cm  
Poids brut: 69 g

*Necklace in yellow gold made of seven carved emeralds each one separated with a yellow gold bead. Adjustable chain. Hand made*

1 500 / 3 000 €

**50**  
**Paire de boucles d'oreilles**

en or jaune serties chacune d'une émeraude polie

Dimensions: 3 cm x 2 cm  
Poids brut: 11 g

*Earrings in yellow gold each one made with a carved emerald*

600 / 1 200 €

**51**  
**Bague**

en or jaune sertie au centre d'un rubis pesant 1,29 carat agrémenté de diamants taille brillant pesant environ 0,80 carat

TDD: 61  
Poids brut: 12,70 g

Ce rubis est accompagné d'une attestation MGL stipulant qu'il est naturel de Thaïlande non chauffé

*Yellow gold ring set in the center with a 1.29 carat ruby flanked with brilliant cut diamonds weighing approximately 0.80 carat*

*This ruby comes with a certificate from MGL stating that the stone is natural from Thailand with no indication of heat treatment*

1 500 / 3 000 €



51

**52**  
**Collier**

d'origine indienne composé de quartz blanc et d'éléments en or jaune (fait main).

Chaîne réglable  
Longueur: 49 cm  
Poids brut: 102 g

*Yellow gold necklace made with carved rock crystal quartz and yellow gold beads. Hand made. Adjustable chain*

500 / 1 000 €

**53**  
**Bague**

en or jaune stylisant une tête de tigre agrémentée d'un collier de diamants taille rose et d'yeux sertis de rubis

TDD: 56  
Poids brut: 10,74 g

*Tiger ring in yellow gold, rose diamonds and rubies*

180 / 280 €



53



52

49

**54**  
**Collier**

en or jaune composé de 7 billes de corail et d'or filigrané fait main.

Longueur: 45 cm  
Poids brut: 43 g

*Necklace made with 7 coral beads and gold beads. Hand made*

300 / 600 €

**55**  
**Pendentif**

en or jaune alternant corail et émeraude facettée

Longueur: 6,5 cm  
Poids brut: 6,89 g

*Yellow gold pendant alternating coral and emerald beads*

300 / 500 €



55



54



58

56

**Bague**

en or jaune sertie au centre d'un saphir jaune de taille rectangulaire pesant environ 2,50 carats entouré de diamants taille brillant (pesant environ 0,15 carat)

TDD : 61

Poids brut : 14,44 g

*Yellow gold ring set in the center with a rectangular yellow sapphire weighing approximately 2.50 carats surrounded by brilliant cut diamonds (weighing approximately 0.15 carat)*

1 000 / 2 000 €

57

**Paire de boucles d'oreilles**

en or jaune serties chacune d'une perle baroque d'eau de mer (provenance supposée Philippines) en forme de goutte

Diamètre : 9,50 / 10 mm

Longueur : 2 cm

Poids brut : 8 g

*Yellow gold earrings each set with a baroque saltwater pearl (origin supposed Philippines)*

100 / 200 €



57

59

**Bague**

en or jaune sertie au centre d'une aigue marine pesant environ 2 carats épaulée de deux saphirs roses en forme de cœur pesant au total environ 3 carats

TDD : 53,5

Poids brut : 9,55 g

*Yellow gold ring set in the center with an aquamarine weighing approximately 2 carats shouldered by two pink heart-shaped sapphires weighing a total of approximately 3 carats*

300 / 500 €

60

**Bague**

en or bicolore sertie au centre d'une perle mesurant 5,33 mm dans un entourage de douze diamants taille ancienne (dont un ébréché) pesant environ 0,50 carat

TDD : 48

Poids brut : 5,07 g

*Two tone gold ring set in the center with a 5,33 mm pearl in an entourage of twelve old cut diamonds (including a chipped one) weighing about 0,50 carat*

150 / 250 €

58

**Collier**

de 36 perles baroques, d'eau de mer (provenance supposée Philippines) intercalées de 6 éléments en or jaune

Diamètre : 8,5 / 10 mm

Longueur : 47 cm

Poids brut : 58 g

*Necklace made of 36 saltwater pearls (origin supposed Philippines) and 6 yellow gold beads*

300 / 600 €



56



59



60





61

**Pendentif**

en or jaune stylisant un petit poussin  
monté d'une perle baroque et  
d'un pavage de diamant taille brillant  
Travail Français

Hauteur : 3,5 cm - Largeur : 2 cm  
Poids brut : 10,78 g

*Yellow gold pendant in the shape of a bird  
made with a large baroque pearl and brilliant  
cut diamonds. French workmanship*

600 / 900 €

62

**Paire de boucles d'oreilles**

en or jaune chacune sertie au centre  
d'une perle mesurant environ 14,5 mm  
entourée de 14 diamants taille brillant  
(environ 1,40 carat) et de 3 diamants poires  
(environ 0,75 carat)

Système clip  
Hauteur : 2,5 cm  
Poids brut : 31,77 g

*Yellow gold earrings each set in the center  
with a 14.5 mm pearl surrounded by  
14 brilliant-cut diamonds (approximately  
1.40 carat) and 3 pear shape diamonds  
(approximately 0.75 carat).  
Clip system*

3 000 / 6 000 €

63

**Collier de perles**

composé de 6 rangs orné  
d'un très beau fermoir en or  
serti de diamants taille brillant

Longueur : 38,5 cm  
Poids brut : 45,06 g

*Multi strand pearl necklace  
adorned with a nice yellow gold  
and brilliant cut diamond clasp*

900 / 1 800 €



65

64

**Sautoir**

composé de perles d'eau douce  
et de billes d'améthystes, intercalaires  
et fermoir en or jaune

Longueur : 84 cm  
Poids brut : 48,44 g

*Long necklace set with freshwater  
pearl and amethyst, clasp and beads  
in yellow gold*

150 / 300 €

65

**Importante Bague**

améthyste pesant environ 30 carats  
sertie dans une monture en or jaune  
agrémentée de petites émeraudes  
TDD : 53

Poids brut : 17,88 g

*Large amethyst ring weighing about  
30 carats set in a yellow gold setting  
with small emeralds*

900 / 1 800 €

66

**Barrette**

en or et platine sertie de 16 diamants  
taille ancienne (environ 0,80 carat)  
et d'une perle

Longueur : 5,5 cm  
Poids brut : 4,65 g

*Platinum and gold pin set with  
european cut diamonds and a pearl*

300 / 600 €



66



63



61



62



64



67

**67**  
**STERN**  
**Collier**

en or jaune à maille torsadée sertie au centre d'une topaze bleue octogonale mesurant environ 30 carats agrémentée de petits brillants aux extrémités  
Longueur: 45 cm  
Poids brut: 75,22 g  
Poinçon de Maître

*Yellow gold twisted-mesh necklace set in the center with an octagonal blue topaz of approximately 30 carats embellished with small diamonds.  
Stamp: S (Stern)*

1 500 / 3 000 €

**68**  
**STERN**  
**Bague**

en or jaune sertie au centre d'une topaze bleue agrémentée de petits diamants taille brillant  
TDD: 58  
Poids brut: 8,42 g  
Poinçon de Maître

*Yellow gold ring set in the center with a blue topaz embellished with small diamonds.  
Stamp: S (Stern)*

200 / 400 €



69

**69**  
**STERN**  
**Paire de boucles d'oreilles**

en or jaune chacune sertie d'une topaze bleue en forme de coeur (environ 6 carats) agrémentée de petits diamants taille brillant  
Système clip  
Longueur: 1,70 cm - Largeur: 1,80 cm  
Poids brut: 20,21 g  
Poinçon de Maître

*Pair of yellow gold earrings each set with a heart shaped blue topaz (approx. 6 carats) embellished with small diamonds.  
Clip system. Stamp: S (Stern)*

400 / 800 €

**70**  
**CHANTELOUP**  
**Broche**

en or jaune à motif floral composé de saphirs et de diamants  
Signée Chanteloup Paris  
Hauteur: 4,5 cm - Largeur: 4 cm  
Poids brut: 15,67 g

*Yellow gold floral brooch set with sapphires and diamonds  
Signed Chanteloup Paris*

450 / 650 €



68

**71**  
**Bracelet**

torsadé à mailles creuses agrémenté de petits diamants taille rose (un manque) et de saphirs  
Tour de poignet: 18 cm  
Poids brut: 27,33 g

*Twisted hollow mesh bracelet with small rose cut diamonds (one missing) and sapphires*

450 / 750 €



70



71



72

**72**  
**Important Collier**

en or bicolore pavé de diamants de couleur supposée E/F et de pureté supposée VVS pour total d'environ 10 carats  
Signé G. Bilbault  
Longueur : 48 cm  
Poids brut : 130,92 g

*Elegant two tone gold necklace paved with diamonds of assumed color E/F and assumed clarity VVS for a total of about 10 carats.  
Signed: G. Bilbault*

7 500 / 9 500 €



73

**73**  
**VAN CLEEF & ARPELS**  
**Jolie Bague**

de la collection Philippine en or jaune, pavage diamants et chrysoprases  
Signée VCA et numérotée  
TDD : 42  
Poids brut : 6,50 g

*VCA ring from the «Philippine» collection in yellow gold, diamonds and chrysoprase.  
Signed and numbered*

800 / 1 500 €



74

**74**  
**VAN CLEEF & ARPELS**  
**Jolie Bague**

de la collection Philippine en or jaune, pavage diamants  
Signée VCA et numérotée  
TDD : 42  
Poids brut : 6,74 g

*VCA ring from the «Philippine» collection in yellow gold and diamonds.  
Signed and numbered*

1 000 / 2 000 €

**75**  
**Importante croix**  
en or jaune montée de corail peau d'ange alternant avec des émeraudes cabochons  
Hauteur : 9 cm - Largeur : 6 cm  
Poids brut : 17,11 g

*Large yellow gold cross mounted with coral «angel skin» alternating with emerald cabochons*

300 / 500 €



75

**76**  
**Paire de boucles d'oreilles**  
en or jaune chacune sertie d'un corail peau d'ange  
Système clip  
Hauteur : 2 cm - Largeur : 1,5 cm  
Poids brut : 13,42 g

*Elegant pair of yellow gold earrings each set with a coral «angel skin»  
Clip system*

400 / 700 €

**77**  
**Bague**  
en or jaune sertie au centre d'un corail rose peau d'ange  
TDD : 50  
Poids brut : 8,6 g

*Yellow gold ring set in the center with coral «angel skin»*

200 / 400 €



76



77





78

78

**Beau Collier**

en or blanc entièrement pavé de diamants ronds et navettes pour un total d'environ 11,50 carats de couleur supposée H et de pureté supposée VS2-SI1  
Serti au centre d'un important saphir naturel pesant 19,03 carats  
Longueur: 44,5 cm  
Poids brut: 47,61 g

Ce saphir est accompagné d'un certificat GRS #015189 stipulant que la pierre est naturelle d'origine Sri Lanka sans modification thermique

Voir certificat page 128

*Beautiful white gold necklace entirely paved with brilliant cut and navettes diamonds for a total of about 11.50 carats, assumed color H and assumed clarity VS2-SI1 set in the center with a large natural sapphire weighing 19.03 carats*

*This sapphire comes with a certificate GRS stating that the stone is natural from Sri Lanka with no indication of heat treatment*

*See condition report p. 128*

35 000 / 45 000 €

79

**Bague**

en or blanc montée d'un saphir naturel pesant 12,47 carats épaulé de 2 diamants demi lune (pesant au total environ 0,90 carat) dans un entourage pavé de diamants taille brillant (environ 0,90 carat)  
TDD: 52  
Poids brut: 10,15 g

Ce saphir est accompagné d'un certificat GRS # 061780 stipulant que l'origine est Ceylan non chauffé

Voir certificat page 128

*White gold ring mounted with a natural sapphire weighing 12.47 carats and 2 half moon diamonds (weighing approx. 0.90 ct in total) in a setting paved with brilliant cut diamonds (approx. 0.90 ct)*

*This sapphire comes with a certificate GRS stating that the stone is natural from Ceylan with no indication of heat treatment*

*See condition report p.128*

25 000 / 35 000 €



79



80

**Paire de boucles d'oreilles «Drop»**

en or blanc serties chacune de quatre diamants poires pesant au total environ 2,20 carats  
 Longueur: 2,5 cm  
 Poids brut: 3,38 g

Les deux principaux diamants poires sont accompagnés d'un certificat GIA #2161810196 et 6167757650 stipulant que l'une pèse 0,90 carat de couleur D et de pureté SI1 et que l'autre pèse 0,91 carat de couleur E et de pureté VS2  
 Voir certificat page 129

*Pair of drop earrings in white gold each set with four pear shape diamonds weighing a total of approximately 2.20 carats*

*The two main pear shape diamonds are coming with a GIA certificates stating that one weighs 0.90 carat, color D, clarity SI1 and the other weighs 0.91 carat, color E and clarity VS2*

*See condition report p. 129*

15 000 / 25 000 €

81

**Solitaire**

en or blanc serti au centre d'un diamant taille brillant pesant 2,74 carats de couleur F (extra blanc) et de pureté P1  
 TDD: 56  
 Poids brut: 3,54 g

Ce diamant est accompagné d'un certificat du MGL#223

*White gold ring set in the center with a 2,74 carat round brilliant cut diamond*

*This diamond comes with a certificate from MGL stating that the stone is F color and P1 clarity*

5 000 / 7 000 €





83

82

### Toi et moi

en or blanc pavé de diamants taille brillant  
pour un total d'environ 3,50 carats

TDD : 60

Poids brut : 19,65 g

*White gold ring paved with brilliant cut  
diamonds for a total of about 3.50 carats*

1 200 / 3 200 €



82

83

### Diamant rond

pesant 0,76 carat

Couleur supposée G/H et pureté supposée VS1

*0,76 carat round diamond of assumed color G/H  
and assumed clarity VS1*

1 000 / 2 000 €

84

### Bracelet

ligne en or blanc serti de 80 diamants

taille brillant pesant au total environ 1,50 carat

Longueur : 18 cm

Poids brut : 7,07 g

*White gold tennis bracelet set with 80 brilliant-cut  
diamonds weighing a total of approximately  
1.50 carat*

2 500 / 3 500 €

85

### Diamant rond

pesant 0,87 carat

Couleur supposée G/H et pureté supposée VS1

*0,87 carat round diamond of assumed color G/H  
and assumed clarity VS1*

1 500 / 3 000 €



85

86

### Bague

serti de 15 diamants taille brillant (dont 3 félés)

pesant au total environ 1 carat

TDD : 55,5

Poids brut : 5,93 g

(contrôlé métal)

*Ring set with 15 brilliant-cut diamonds  
(including 3 chipped) weighing in total approx.  
1 carat*

400 / 800 €



86





87

**87**  
**Collier plume**

en or blanc pavé de diamants taille brillant pour un total d'environ 14,50 carats entièrement articulé  
Longueur: 43 cm  
Poids brut: 234 g

*White gold feather necklace paved with brilliant cut diamonds for a total of approximately 14,50 carats, fully articulated*

11 000 / 15 000 €

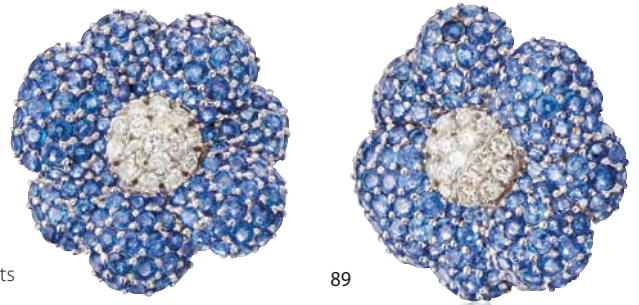

**88**  
**Bracelet**

plume en or blanc pavé de diamants pour un total d'environ 6,30 carats, entièrement articulé  
Longueur: 20,50 cm  
Poids brut: 109,46 g

*White gold matching feather bracelet paved with brilliant cut diamonds for a total of approximately 6.30 carats, fully articulated*

4 500 / 6 500 €

89



90

**89**  
**Importante Paire de boucles d'oreilles**

clip en or bicolore sertie d'environ 10 carats de saphirs de belle qualité et d'environ 2,80 carats de diamants de couleur supposée H/I et de pureté supposée VS  
Système clip  
Diamètre: 3,5 cm  
Poids brut: 36,92 g

*Important pair of two-tone gold clip earrings set with approximately 10 carats of fine sapphires and approximately 2.80 carats of diamonds, assumed color H/I and assumed purity VS  
Clip system*

5 000 / 7 000 €

**90**  
**Solitaire**

en or blanc serti d'un diamant taille brillant pesant 0,91 carat de couleur supposée G et de pureté supposée VS2  
TDD: 44  
Poids brut: 4,81 g

*White gold ring set with a brilliant-cut diamond weighing 0.91 carat of assumed color G and assumed clarity VS2*

3 000 / 5 000 €

88



91

**Paire de boucles d'oreilles créoles**

en or blanc entièrement pavées de diamants  
taille brillant pesant au total environ 7,20 carats de  
couleur supposée H/I et de pureté supposée VS  
Système Alpa  
Diamètre : 2,5 cm  
Poids brut : 11,04 g

*Hoop earrings in white gold set with brilliant cut  
diamonds inside out for approx. 7,20 carats*

3 000 / 5 000 €

92

**Important Pendentif**

en platine serti au centre d'une très jolie aigue  
marine pesant environ 90 carats agrémentée de  
diamants taille brillant pesant environ 0,25 carat,  
vendue avec sa chaîne en or blanc  
(Longueur : 44 cm)  
Poids brut : 29,42 g

*Large platinum pendant set with an excep-  
tional aqua marine (nice blue color) weighing  
approximately 90 carats flanked with brilliant cut  
diamonds. Sold with it's white gold chain.*

3 000 / 5 000 €

93

**Bague**

serties au centre d'un diamant marquise  
pesant environ 0,25 carat entouré de diamants  
baguettes (environ 0,50 ct) et de diamants ronds  
pesant au total 1,30 carat  
TDD : 53  
Poids brut : 15,90 g  
(contrôlé métal)

*White gold ring set in the center with a marquise  
diamond, surrounded by baguettes and brilliant  
cut diamonds (total weighing approx. 2,05 carats)*

900 / 1 800 €



92



91

94

**Importante Bague**

serties d'une aigue marine pesant environ  
35 carats montée sur or blanc entourée  
de petits diamants 8/8 (un manque)  
TDD : 52  
Poids brut : 14,03 g  
(aigue marine à repolir)

*Large white gold ring set in the center with  
an aqua marine (needs polishing) weighing  
approximately 35 carats surrounded with small 8/8  
diamonds (one missing)*

1 000 / 2 000 €

95

**Bague type solitaire**

en or blanc agrémentée au centre de 9 diamants  
taille princesse sertis rail épaulés de chaque côté  
d'une chute de diamants baguettes pesant  
au total 0,75 carat  
TDD : 54  
Poids brut : 3,65 g

*White gold ring set with princess cut and brilliant  
cut diamonds for approximately 0,75 carat*

2 000 / 3 000 €

96

**Alliance**

en or blanc serties de petits diamants taille 8/8  
TDD : 52  
Poids brut : 3 g

*Eternity wedding band set with 8/8 diamonds*

150 / 250 €



93



94



95



96



97

**97**  
**Saphir Birman**

pesant 2,37 carats monté sur une bague  
en or blanc pavée de diamants taille brillant  
(pesant environ 1 carat)  
TDD : 56  
Poids brut : 9,98 g

Cette bague est accompagnée d'un certificat  
du LFG # 152190 stipulant que le saphir provient  
de Birmanie sans modification thermique  
Voir certificat page 130

*Burmese sapphire weighing 2,37 carat set  
in a white gold mounting flanked with  
brilliant cut diamonds (approx. 1 carat)*

*This sapphire comes with a LFG certificate  
stating that the stone is Burmese origin with  
no indication of heat treatment*

See condition report p.130

**4 000 / 8 000 €**



98

**98**  
**Bague**

en or blanc sertie au centre d'un diamant troïka  
pesant 1,17 carat de couleur H et de pureté VVS2  
dans un entourage de diamants taille brillant  
d'environ 0,50 carat  
TDD : 45  
Poids brut : 3,44 g

Ce diamant est accompagné d'un certificat  
du MGL #213  
Voir certificat page 130

*White gold ring set with a troika diamond  
weighing 1,17 carat and microset with  
approximatly 0,50 carat of brilliant cut diamonds*

*This diamond comes with a certificate from MGL  
stating that the color is H and the clarity VVS2*

See condition report p. 130

**3 000 / 5 000 €**



99

**99**  
**Bague « Toi et moi »**

en or blanc sertie de deux diamants ronds  
l'un pesant environ 2,59 carats de couleur I/J  
et de pureté SI2/P1 et l'autre pesant environ  
2,65 carats de couleur H/I et de pureté P1/P2  
dans un entourage de diamants taille brillant  
TDD : 56 (avec anneau ressort)  
Poids brut : 9,77 g

Cette bague est accompagnée de son passeport  
du Monaco Gem Lab # 1707/10/1

*White gold ring set with two main diamonds,  
one weighing approximatly 2,59 carats, color I/J  
and clarity SI2/P1 and one weighing approximatly  
2,65 carats, color H/I and clarity P1/P2, flanked  
with brilliant cut diamonds*

*This ring comes with it's passeport from  
the MGL Lab.*

**9 000 / 12 000 €**



**PHOTOS**



**DESCRIPTION**

TAILLE / CUT	Rond / round
POIDS / CARAT	4,580 Cts
COULEUR / COLOR	K
PURETÉ / CLARITY	VS1
FLUORESCENCE	Légère / Faint
PROPORTION	Bonne / Good
SYMÉTRIE / SYMETRY	Very good
DIMENSIONS	10.86x6.44
TABLE	58,50 %
COURONNE / CROWN	15,80 %
RONDISTE / GIRDLE	2,15 %
COLETTE / CULET	2,80 %

**PROPORTIONSCOPE**

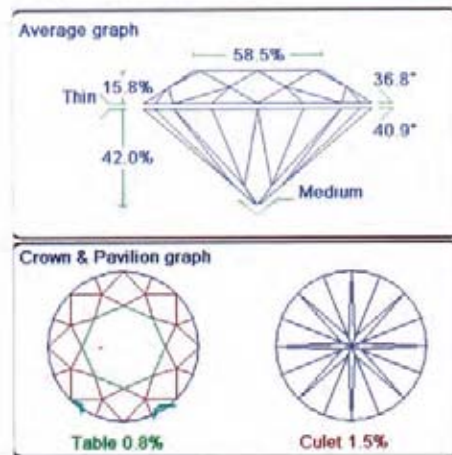

**SPECTRE RAMAN / RAMAN SPECTRUM**

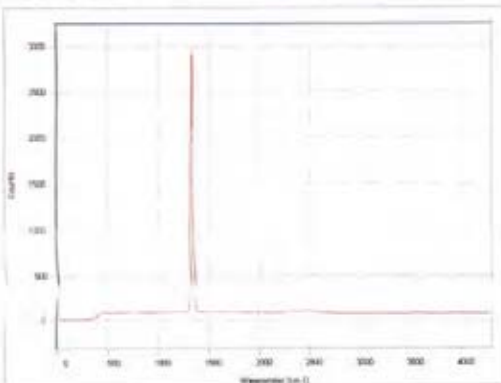

**SPECTRE D'ABSORPTION INFRAROUGE / INFRARED ABSORPTION SPECTRUM**

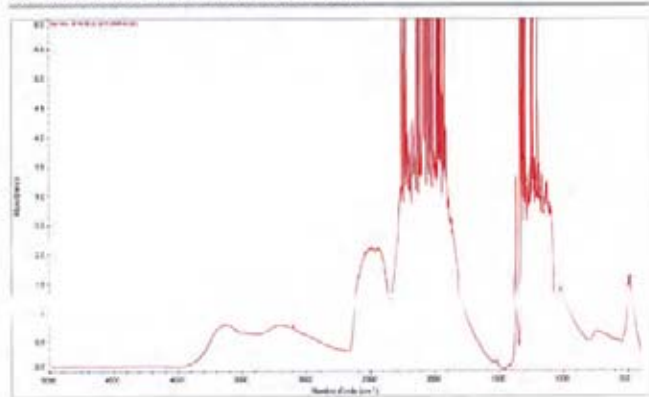

**COMMENTAIRE / COMMENT**

FOR AND ON BEHALF OF MONACO GEM LAB

*P/O Cutlers*



Security features included in this document are hologram, water marked paper and additional features not listed that, as a composite, exceed industry security standards.

**DÉTERMINATION DU CONTEXTE GÉOLOGIQUE POUR CORINDON (RUBIS, SAPHIR)**

Le contexte géologique (origine métamorphique ou magmatique) du corindon peut être déterminé dans pratiquement tous les cas par les inclusions et la composition chimique des pierres. A partir de l'information donnée dans le rapport nous en déduisons de quelle formation géologique la pierre analysée provient et à quelles sources ce contexte géologique correspond.

**DÉTERMINATION DU PAYS D'ORIGINE POUR ÉMERAUDE ET CORINDON (RUBIS, SAPHIR) SI POSSIBLE**

La multitude des sources et leurs géologies similaires, particulièrement pour le corindon, souvent ne permettent plus la détermination certaine du pays d'origine. Pour cette raison le pays d'origine n'est indiqué que quand toutes les propriétés d'un échantillon pointent seulement sur une origine particulière.



100

Solitaire

Important solitaire en or blanc serti au centre d'un diamant taille brillant pesant 4,58 carats de couleur K et de pureté VS1 agrémenté de six petits diamants

TDD : 52

Poids brut : 4,84 g

Ce diamant est accompagné d'un certificat du MGL#280

*Large brilliant cut diamond weighing 4,58 carats set in a white gold mounting*

*This diamond comes with a certificate from MGL stating that the stone is K color and VS1 clarity*

25 000 / 35 000 €



101

**101**  
**Élégant Pendentif**

en or jaune serti d'une importante briolette en émeraude de Colombie pesant environ 17 carats faiblement incluse agrémenté d'un pavage de diamants pesant environ 1,50 carat  
Longueur: 3,5 cm - Largeur 1,5 cm  
Poids brut: 8,03 g

Cette émeraude est accompagnée d'un certificat du MGL # 196 stipulant que la couleur est AAA, l'origine Colombie avec une présence minime d'huile-résine dans les fissures

Voir certificat page 130

*Elegant yellow gold pendant paved with brilliant cut diamonds for about 1,50 carats holding a beautiful Colombian emerald briolette weighing approximately 17 carats.*

*This emerald comes with a MGL certificate stating that the stone is AAA, from Colombia with minor presence of oil*

*See condition report p. 130*

**20 000 / 30 000 €**

**102**  
**Bague**

en or jaune sertie d'une émeraude de Colombie pesant environ 5,12 carats faiblement incluse et d'un très beau vert épaulée de deux diamants troïkas pesant au total environ 1 carat couleur supposée F et pureté supposée VS  
TDD: 55  
Poids brut: 7,74 g

Cette émeraude est accompagnée d'un certificat du MGL #206 stipulant que la couleur est AAA vivid green et d'origine de Colombie avec une présence moyenne d'huile résine dans les fissures

Voir certificat page 130

*Elegant yellow gold ring set with a superb 5,12 carats Colombian emerald, vivid green, shouldered with two troika diamonds weighing approximately 1/2 carat each, assumed color F and assumed clarity VS*

*This emerald comes with a certificate from MGL stating that the stone is AAA, vivid green of Colombian origin with average presence of oil*

*See condition report p. 130*

**12 000 / 18 000 €**



102

**103**  
**TIFFANY&CO**  
**Bracelet**

articulé et travaillé en or jaune serti de 22 diamants taille moderne pesant environ 1,50 carat  
Signé  
Longueur: 16,5 cm  
Poids brut: 48,29 g

*Articulated bracelet in yellow gold set with 22 brilliant cut diamonds weighing approximately 1.50 carats, Signed TIFFANY & Co*

**2 500 / 6 500 €**

**104**  
**Bracelet**

en or jaune maille marine à motif torsadé  
Longueur: 19,5 cm  
Poids brut: 65,50 g

*Yellow gold bracelet*

**2 600 / 4 600 €**



104

103





105

**105  
Belle émeraude**

pesant 10,22 carats, montée dans un pendentif en or bicolore, entourée de 1,50 carats de diamants taille brillant et baguette de belle qualité  
Poids brut: 8,95 g

Cette émeraude est accompagnée de son certificat de Gübelin 17070019 stipulant que l'émeraude est naturelle et d'origine de Colombie

Voir certificat page 131

*Important two tone gold pendant set in the center with a beautiful and rare emerald weighing 10,22 carats surrounded by brilliant cut and baguette diamonds (approximatly 1,50 carats)*

*This pendant comes with a certificate from the GÜBELIN Gem Lab stating that the emerald is natural from Colombia and present minor clarity enhancement*

*See condition report p. 131*

15 000 / 18 000 €



106

**106  
Jolie Bague**

en or jaune aux formes contemporaines sertie au centre d'une émeraude pesant environ 2 carats dans un entourage de diamants taille princesse et émeraudes calibrées le tout agrémenté d'un pavage de diamant taille brillant pour un total d'environ 1 carat  
TDD : 53

Poids brut: 11,62 g

Nous supposons que l'origine de l'émeraude est de Colombie avec un léger traitement d'huile

*Beautiful yellow gold ring with contemporary shapes set in the center with an emerald weighing approximatly 2 carats, surrounded with princess cut diamonds and calibrated emeralds and flanked with brilliant cut diamonds for a total of about 1 carat*

*We believe the emerald to be of Colombian origin with minor presence of oil*

1 800 / 2 800 €

**107  
Élégant Bracelet**

souple en or jaune serti de diamants taille brillant de belle qualité pour un total d'environ 10 carats et d'émeraudes pour un total d'environ 10 carats  
Double 8 de sécurité  
Longueur: 18 cm  
Poids brut: 61,54 g

*Well articulated yellow gold bracelet set with brilliant cut diamonds and emeralds both weighing approximatly a total of 10 carats.*

4 500 / 7 500 €



107

**PHOTOS**



**ÉCHELLES / SCALES**

ÉCHELLE DE COULEUR MGL    COLOR GRADING MGL  
**GEM   AAA   AA   A   B   C**

ÉCHELLE DE PURETÉ MGL    CLARITY GRADING MGL  
**LOUPE CLEAN EYE   CLEAN   SLIGHTLY HEAVY SEVERE**

**ANALYSE / ANALYSIS**

<b>MINÉRAL</b>	<b>BERYL</b>
<b>VARIÉTÉ</b>	<b>EMERAUDE / EMERALD</b>
<b>FORME ET TAILLE</b>	<b>Ovale / Oval</b>
<b>POIDS (EN CARATS)</b>	<b>Environ 31.21 cts</b>
<b>GRADE COULEUR</b>	<b>AAA</b>
<b>PURETÉ</b>	<b>Faiblement inclus / Slightly</b>
<b>DÉNOMINATION COULEUR</b>	<b>vs1bG(15)4/6 Medium light, vivid, very</b>
	<b>slightly bluish Green</b>
<b>DIMENSIONS</b>	<b>23.5x18.6x12.5</b>
<b>OPINION D'ORIGINE</b>	<b>Colombie / Colombia</b>

**SPECTRE UV-VISIBLE / UV-VISIBLE SPECTRUM**

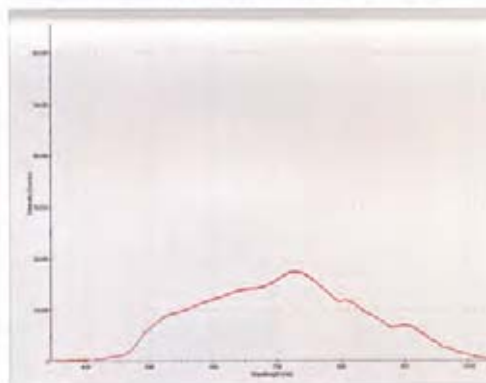

**SPECTRE RAMAN / RAMAN SPECTRUM**

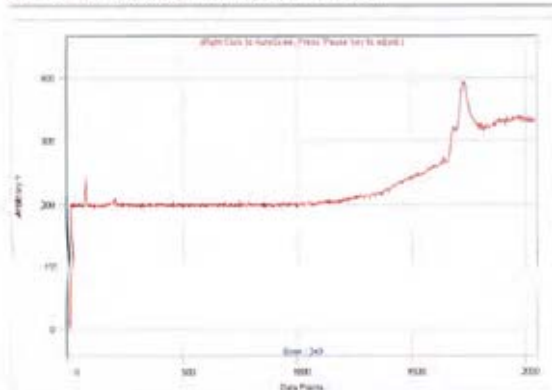

**SPECTRE D'ABSORPTION INFRAROUGE / INFRARED ABSORPTION SPECTRUM**

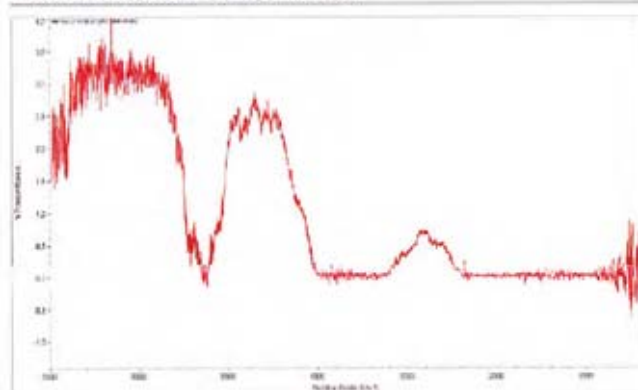

**COMMENTAIRE / COMMENT**

F2 : Quantité moyenne d'huile/résines sur les fissures

FOR AND ON BEHALF OF MONACO GEM LAB



Security features included in this document are hologram, water marked paper and additional features not listed that, as a composite, exceed industry security standards.

**DÉTERMINATION DU CONTEXTE GÉOLOGIQUE POUR CORINDON (RUBIS, SAPHIR)**

Le contexte géologique (origine métamorphique ou magmatique) du corindon peut être déterminé dans pratiquement tous les cas par les inclusions et la composition chimique des pierres. A partir de l'information donnée dans le rapport nous en déduisons de quelle formation géologique la pierre analysée provient et à quelles sources ce contexte géologique correspond.

**DÉTERMINATION DU PAYS D'ORIGINE POUR ÉMERAUDE ET CORINDON (RUBIS, SAPHIR)    SI POSSIBLE**

La multitude des sources et leurs géologies similaires, particulièrement pour le corindon, souvent ne permettent plus la détermination certaine du pays d'origine. Pour cette raison le pays d'origine n'est indiqué que quand toutes les propriétés d'un échantillon pointent seulement sur une origine particulière.



108

### Importante émeraude

de Colombie pesant environ 31,21 carats faiblement incluse montée sur un pendentif en or jaune agrémenté d'un pavage de diamants (environ 3 carats de belle qualité de couleur supposée F et pureté supposée VS)

Longueur : 5,5 cm - Largeur : 3 cm

Poids brut : 27,21 g

Cette émeraude est accompagnée d'un certificat du MGL #204 stipulant que la couleur est AAA d'origine Colombie avec une présence moyenne d'huile, résine.

*Very large Colombian emerald weighing approximatly 31,21 carats, minor inclusions, set in a yellow gold pendant surrounded by approximatly 3 carats of extra quality diamonds*

*This emerald comes with a certificate from MGL stating that the stone is AAA, from Colombia with average presence of oil*

30 000 / 40 000 €





109

109

**Collier «Choker»**

en or bicolore serti de diamants taille brillant  
(pesant environ 1,20 carat)  
Longueur: 41 cm  
Poids brut: 145,50 g

*Two tone gold choker necklace set with brilliant cut diamonds for approx. 1,20 carat*

2 500 / 5 000 €

110

**CARTIER**

**Bague**

en or jaune sertie au centre d'un rubis cabochon  
pesant environ 1 carat sur une monture pavée  
de diamants taille brillant (environ 1,5 carat)  
d'excellente qualité  
Signée « Cartier Paris » et numérotée 226 898  
TDD: 52,5  
Poids brut: 9 g

*Cartier Paris, ring in yellow gold set in the center with a cabochon ruby weighing approximately 1 carat surrounded by fine quality brilliant cut diamonds (approximately 1,5 carat). Signed and numbered*

1 500 / 3 500 €



110

111

**CARTIER**

**Bracelet**

en or jaune serti au centre d'un rubis cabochon  
pesant environ 3 carats parsemé de diamants  
taille brillant d'excellente qualité  
(pesant environ 1,30 carat)  
Signé « Cartier Paris » et numéroté 602714  
Longueur: 18 cm  
Poids brut: 35 g

*Matching Cartier bracelet in yellow gold set in the center with a cabochon ruby weighing approximately 3 carat surrounded by fine quality brilliant cut diamonds (approximately 1,30 carat). Signed and numbered*

3 500 / 4 500 €



111



112



**112**  
**Elégante minaudière en or jaune**

Longueur: 17 cm  
Profondeur: 4,5 cm  
Hauteur: 9 cm  
Poids brut: 526 g

*Elegant Minaudière in yellow gold*

6 000 / 9 000 €

**113**  
**Paire de boutons de manchettes**

en or jaune chacun agrémentées de rubis (environ 0,80 carat), d'émeraudes (environ 0,40 carats), sertis invisibles et au centre d'un diamant taille princesse d'environ 0,10 carat  
Poids brut: 7,90 g

*Cufflinks in yellow gold set with rubies, emeralds and a princess cut diamond in the center*

300 / 600 €



113

**114**

**Bague**

en or jaune montée d'un rubis naturel pesant 12,52 carats épaulé de deux diamants demi lune pesant au total environ 1 carat et d'un entourage de diamants taille brillant (environ 0,80 carat)  
TDD: 54  
Poids brut: 12,57 g

Ce rubis est accompagné d'un certificat GRS # 040355 stipulant que la pierre est chauffée d'origine Mozambique

Voir certificat page 131

*Yellow gold ring set in the center with a large ruby weighing 12,52 carats shouldered with two half moon diamonds (approx. 1 carat total) flanked with brilliant cut diamonds for about 0,80 carat*

*This ruby comes with a certificate from GRS stating that the stone is natural, from Mozambique with indication of heat treatment*

*See condition report p. 131*

29 000 / 33 000 €



114



GIA COLORED DIAMOND REPORT

December 13, 2016  
 Report Type ..... Grading Report  
 GIA Report Number ..... 2181062496  
 Shape and Cutting Style ..... Cushion Brilliant  
 Measurements ..... 10.39 x 9.64 x 6.56 mm

Carat Weight ..... 5.01 carat  
 Color Grade ..... Fancy Brownish Yellow  
 Color Origin ..... Natural  
 Color Distribution ..... Even  
 Clarity Grade ..... SI2  
 Proportions:

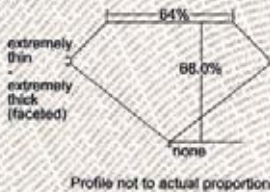

Polish ..... Good  
 Symmetry ..... Good  
 Fluorescence ..... Faint

ADDITIONAL INFORMATION

GIA COLORED DIAMOND SCALE

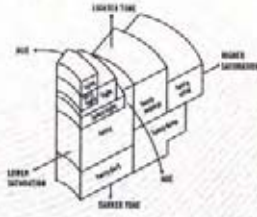
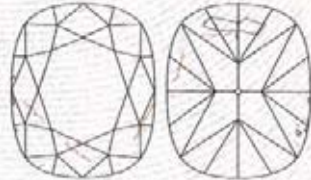

Illustration of GIA fancy color grade interrelationships

GIA CLARITY SCALE

FLAWLESS
INTERNALLY FLAWLESS
VVS <sub>1</sub>
VVS <sub>2</sub>
VS <sub>1</sub>
VS <sub>2</sub>
S <sub>1</sub>
S <sub>2</sub>
I <sub>1</sub>
I <sub>2</sub>

CLARITY CHARACTERISTICS



KEY TO SYMBOLS\*

- Feather
- ◡ Indented Natural
- ⚡ Needle
- ⬠ Extra Facet

\* Red symbols denote internal characteristics (Included). Green or black symbols denote external characteristics (Excluded). Diagram is an approximate representation of the diamond, and symbols shown indicate type, position, and approximate size of clarity characteristics. All clarity characteristics may not be shown. Details of inclusions are not shown.



The results documented in this report refer only to the diamond described, and were obtained using the techniques and equipment available to GIA at the time of examination. This report is not a guarantee or valuation. For additional information and important limitations and disclaimers, please see GIA.edu/terms or call +1 800 421 7254 or +1 760 480 4500 ©2016 Gemological Institute of America, Inc.

reportcheck.gia.edu

Natural Diamond Certificate 15013534003

April 28, 2015

Shape ..... cushion  
 Carat (weight) ..... 5.03 ct  
 Fluorescence ..... nil  
 Colour Grade ..... tinted white+(K)  
 Clarity Grade ..... SI2  
 Cut

Proportions .....  
 Polish ..... excellent  
 Symmetry ..... very good

Colour Grading Scale



Clarity Grading Scale



Cut Grading Scales

Proportions (round brilliants only)



Polish



Symmetry



Technical Information

Measurements ..... 9.77 x 9.29 x 6.58 mm  
 Girdle ..... medium 5.0% faceted  
 Culet ..... pointed  
 Total Depth ..... 70.8 %  
 Table Width ..... 69 %  
 Crown Height ..... 12.5 %  
 Pavilion Depth ..... 53.5 %

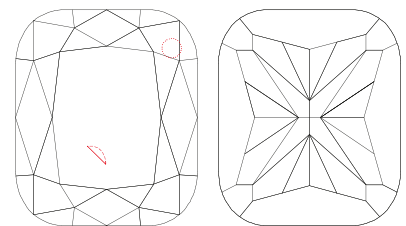

The stone in accordance with the mentioned number has been identified as a natural gem diamond.

Selective characteristics have been indicated in order to clarify the description and/or for further identification. Symbols do not usually reflect the exact shape or size of the characteristic.

Gemmologists



This Certificate is conforming to the IDC Rules for grading polished diamonds, approved by WFDB and IDMA and may not be reproduced by any means except in its complete form.





115

Importante Bague «Toi et moi»

en or rose sertie de deux diamants taille coussin

l'un pesant 5,01 carats Fancy Brownish Yellow pureté SI2

et l'autre pesant 5,03 carats de couleur K et de pureté SI2,

chacun épaulé d'un diamant de 0,50 carat l'un Fancy l'autre Blanc

TDD : 54

Poids brut : 9,81 g

*Cette bague est accompagnée d'un certificat GIA #2181062496 et d'un certificat HRD # 15013534003*

*Important pink gold ring set with two cushion cut diamonds, one weighing 5,01 carats, Fancy Brownish Yellow, SI2 clarity and the other one weighing 5,03 carats, K color and SI2 clarity. Each one shouldered with a diamond of about 0,50 carat, one fancy and one white*

*This ring comes with a certificate from GIA and certificate from HRD*

45 000 / 65 000 €



**116**  
**MAUBOUSSIN**  
**Solitaire**

en or blanc serti d'un diamant taille brillant pesant 0,90 carat de couleur supposée G/H et de pureté supposée VS2/SI1 épaulé de deux diamants tapers (0,20 carat)  
Signé et numéroté  
TDD : 58  
Poids brut : 2,66 g  
Vendu avec son écrin

*White gold ring set in the center with a 0,90 carat round brilliant diamond of assumed color G/H and assumed clarity VS2/SI1, shouldered with two tappers diamonds*

*Signed MAUBOUSSIN and numbered*

*Sold with it's box*

**3 000 / 5 000 €**

**117**  
**CHOPARD - Collection Impériale**  
**Pendentif**

en or rose pavé de diamants et améthystes, vendu avec sa chaîne d'origine Chopard  
Signé et numéroté  
Longueur : 80 cm  
Poids brut : 27,42 g  
Vendu dans son écrin

*Collection Imperial from CHOPARD, pendant in pink gold paved with brilliant cut diamonds, amethysts and it's original Chopard long pink gold chain*

*Signed & Numbered*

*Sold with it's box*

**3 000 / 5 000 €**



116

**118**  
**Bague**

contemporaine en or jaune sertie d'une importante améthyste pesant environ 20 carats  
TDD : 53  
Poids brut : 17,60 g

*Contemporary yellow gold ring set with a large amethyst weighing approximatly 20 carats*

**1 000 / 2 000 €**

**119**  
**BOUCHERON**  
**Solitaire**

en or blanc serti d'un diamant taille princesse pesant 0,73 carat épaulé d'un pavage de diamants taille brillant (0,30 carat environ)  
Signé et numéroté  
TDD : 56  
Poids brut : 7,09 g  
Accompagné de son écrin et ses papiers d'origine

*White gold ring set in the center with a nice princess cut diamond weighing 0,73 carat shouldered with brilliant cut diamonds*

*Signed BOUCHERON & numbered*

*Sold with it's original papers and box*

**900 / 1 800 €**



117

**120**  
**BOUCHERON**  
**Alliance**

en platine ornée de 26 diamants pesant environ 1,40 carat  
Signé et numéroté Boucheron  
TDD : 56  
Poids brut : 6,02 g

*Platinum eternity wedding band set with 26 brilliant cut diamonds weighing approximatly 1,40 carat*

*Signed BOUCHERON & numbered*

**500 / 700 €**



118



119



120



121

**121**  
**CARTIER**  
**Collier «Agrafe»**

en or jaune pavé de diamants taille brillant  
pesant au total environ 1 carat  
Signé Cartier et numéroté  
Longueur : 43 cm  
Poids brut : 64,37 g

*From the Agrafe collection, necklace in yellow gold set with brilliant cut diamonds from approximately 1 carat*

*Signed CARTIER & numbered*

**4 000 / 6 000 €**



124

**124**  
**BOUCHERON Paris**  
**Broche nœud**

en or jaune et platine sertie au centre  
d'un diamant ovale pesant environ 1,40 carat,  
agrémentée de diamants taille rose  
et taille ancienne  
Signée Boucheron Paris  
Longueur : 7 cm - Hauteur : 3,5 cm  
Poids brut : 26,61 g

*Yellow gold and platinum Knot brooch from BOUCHERON Paris set with an oval diamond in the center weighing approximately 1,40 carat flanked with rose cut and european cut diamonds*

*Signed Boucheron Paris*

**2 000 / 4 000 €**

**122**  
**CARTIER**  
**Alliance**

3 ors, modèle homme  
Signée et numérotée  
TDD : 69  
Poids brut : 13,26 g  
Accompagnée de son écrin

*Men's Trinity ring from Cartier in 3 color gold Signed Cartier & numbered Sold with its box*

**500 / 800 €**

**123**  
**CARTIER**  
**Paire de puces d'oreilles**

en or bicolore sertie de petits diamants 8/8  
Système papillon  
Signée  
Poids brut : 5,06 g  
Vendue avec sa boîte Cartier

*Pair of two-tone gold earrings set with small 8/8 diamonds. Signed, sold with its original case*

**600 / 1 200 €**



122



123





124b

**124b**  
**Important Collier**

en or jaune serti au centre d'un beau rubis poire naturel non chauffé pesant environ 2 carats, agrémenté d'un pavage de 176 diamants taille brillant couleur supposée E pureté supposée VVS pour un total d'environ 6,50 carats et de rubis calibrés.

Longueur : 44 cm

Poids brut : 165 g

Travail français  
(un pas de vis manquant)

Ce collier est accompagné d'un passeport MGL stipulant que le rubis est d'origine Thaïlande non chauffé

Voir certificat page 132

*Yellow gold necklace set in the center with a very nice natural ruby weighing approximately 2 carats, paved with extra quality brilliant cut diamonds for about 6,50 carats and calibrated rubies, French assay*

*This necklace comes with a certificate from MGL stating that the ruby is from Thailand with no indication of heat treatment*

*See condition report p. 132*

**9 500 / 15 000 €**



125

**125**

**Bague**

volute en or jaune pavée de diamants taille brillant pesant au total environ 3 carats

TDD : 55

Poids brut : 20,91 g

*Large yellow gold ring paved with brilliant cut diamonds weighing approximately 3 carats*

**2 000 / 3 000 €**



126

**126**

**Jonc**

en or jaune serti au centre d'un beau rubis ovale pesant environ 3 carats, agrémenté d'un pavage d'environ 1,50 carat de diamants de belle qualité

TDD : 54

Poids brut : 8,86 g

Ce rubis est accompagné d'une attestation du MGL stipulant que le rubis est naturel d'origine Thaïlande

*Yellow gold ring set in the center with a natural oval ruby weighing approximately 3 carats flanked with approximately 1,50 carat of nice quality brilliant cut diamonds*

*This ruby comes with a certificate from MGL stating that the ruby is natural from Thailand*

**4 000 / 6 000 €**



127

127

**Paire de boucles d'oreilles «Drop»**

en or rose chacune sertie de 2 diamants poires pesant au total environ 7 carats et d'un pavage de diamants taille brillant  
Longueur : 4 cm  
Poids brut : 5,21 g

Ces boucles d'oreilles sont accompagnées d'un passeport du MGL précisant que les deux diamants poires du bas mesurent environ 2,42 carats et 2,33 carats, de couleur Very Light Yellow et de pureté SI1/SI2

Voir certificat page 132

*Elegant pair of drop earrings in pink gold each one set with two pear shape diamond for a total of approximately 7 carats flanked with brilliant cut diamonds*

*These earrings come with a passport from MGL stating that the two main pear shape diamonds weights respectively approximately 2,42 carats and 2,33 carats, their color is Very Light Yellow and clarity SI1/SI2*

See condition report p. 132

25 000 / 35 000 €

128

**Joli Solitaire**

en or bicolore serti au centre d'un diamant jaune taille coussin mesurant 1,01 carat dans un entourage de diamants jaunes et blancs (au total environ 0,70 carat)  
TDD : 54  
Poids brut : 4,80 g

Cette bague est accompagnée d'un certificat GIA # 5156913218 stipulant que le diamant est naturel fancy yellow et de pureté VS1

Voir certificat page 133

*Two tone gold ring set in the center with a cushion cut fancy yellow diamond weighing 1,01 carat surrounded with fancy yellow and white diamonds for approximately 0,70 carat total*

*This ring comes with a certificate from GIA stating that the diamond is natural, Fancy Yellow and VS1 clarity*

See condition report p. 133

14 000 / 18 000 €



128

129

**Bague**

en or blanc sertie de diamants taille princesse pesant environ 1,60 carat  
TDD : 56  
Poids brut : 6,23 g

*White gold ring set with princess cut diamonds weighing approximately 1,60 carat total*

500 / 700 €

130

**Pendentif**

en or blanc serti de diamants taille princesse et taille brillant pesant environ 0,25 carat  
Vendu avec sa chaîne en or blanc  
Longueur : 45 cm  
Poids brut total : 2,98 g

*White gold pendant set with princess cut and brilliant cut diamonds weighing approximately 0,25 carat, sold with its white gold chain*

800 / 1 500 €

131

**Paire de boutons de manchettes**

en or blanc sertie au centre d'une onyx dans un pavage de diamants taille brillant (environ 1 carat au total)  
Poids brut : 12,73 g

*Cufflinks in white gold set with onyx and brilliant cut diamonds for approximately 1 carat in total*

300 / 600 €

132

**Bague**

volute en or blanc sertie de 9 diamants fancy brown pesant au total environ 1 carat dans un pavage de diamants taille brillant pesant environ 1,15 carat  
TDD : 54  
Poids brut : 8,52 g

*White gold ring set with 9 fancy brown diamonds weighing approximately 1 carat in total flanked with brilliant cut diamonds for about 1,15 carat*

2 500 / 4 500 €







133

**133**  
**Elégant Collier**

négligé en or blanc serti d'environ 4,10 carats de diamants taille brillant terminé par deux diamants taille émeraude pesant respectivement 1,28 carat de couleur H/I et de pureté VS1/VS2 et 1,10 carat de couleur H/I et de pureté VVS1/VVS2  
Tour de cou : 40 cm  
Longueur totale : 45 cm  
Poids brut : 27,60 g

Ce collier est accompagné d'un passeport du MGL

Voir certificat page 134

*Elegant white gold négligé necklace set with approximately 4.10 carats of brilliant cut diamonds finished with two emerald cut diamonds one weighing 1.28 carat, color H/I, clarity VS1/VS2 and one weighing 1.10 carat, color H/I, clarity VVS1/VVS2*

*This necklace comes with a certificate from MGL Lab*

*See condition report p. 134*

**8 000 / 16 000 €**

**134**  
**Bague**

en or blanc sertie de diamants baguettes (environ 3,15 carats) et d'un pavage de diamants taille brillant (0,60 carat environ)  
TDD : 52  
Poids brut : 9,16 g

*White gold ring set with baguettes diamonds for approximately 3,15 carats paved with brilliant cut diamonds for approximately 0,60 carat total*

**7 000 / 9 000 €**



134

**135**  
**Bracelet**

en or blanc serti de diamants baguettes pesant au total environ 10 carats couleur supposée F/G et pureté supposée VS  
Longueur : 17,5 cm  
Poids brut : 17,78 g

*White gold bracelet set with calibrated baguettes diamonds weighing approximately 10 carats in total, assumed color F/G and assumed clarity VS*

**4 000 / 8 000 €**

135





136

**Bague**

en or jaune sertie au centre d'un rubis  
pesant environ 0,82 carat entouré de 8 diamants  
extra blanc sertis clos pesant au total environ  
1 carat

TDD : 52

Poids brut : 3,79 g

Ce rubis est accompagné d'une attestation du MGL  
stipulant que la pierre est d'origine Birmanie  
sans modification thermique

*Yellow gold ring set in the center with an oval ruby  
weighing approximately 0,82 carat surrounded by  
8 fine quality brilliant cut diamonds for approximately  
1 carat*

*This ruby comes with a certificate from MGL  
stating that the stone is from Burma with  
no indication of heat treatment*

1 000 / 2 000 €



137

**Important rubis naturel**

pesant environ 9,50 carats serti dans une monture  
en or jaune agrémentée de diamants ronds  
et navettes pour un total d'environ 3,50 carats

TDD : 53

Poids brut : 10,80 g

Cette bague est accompagnée d'un certificat  
du MGL #212 stipulant que le rubis est d'origine  
Thaïlande sans modification thermique

Voir certificat page 133

*Large natural ruby weighing approximately  
9,50 carats set in a yellow gold mounting flanked  
with brilliant cut and navette diamonds for about  
3,50 carats total*

*This ruby comes with a certificate from MGL  
stating that the stone is from Thailand with  
no indication of heat treatment*

*See condition report p. 133*

8 000 / 16 000 €



**138**

**Rubis naturel**

pesant 3,01 carats monté sur une bague  
en or blanc épaulé de deux diamants trapèzes  
(pesant environ 0,70 carat)

TDD : 53,5

Poids brut : 5,24 g

Ce rubis est accompagné d'un certificat  
GRS # 058991 stipulant que la pierre est  
de Madagascar non chauffée

Voir certificat page 134

*Natural ruby weighing 3,01 carats set in a white gold  
mounting shouldered with two trapezoid diamonds  
weighing approximately 0,70 carat total*

*The ruby comes with a certificate from MGL  
stating that the stone is from Madagascar with  
no indication of heat treatment*

*See condition report p. 134*

**15 000 / 20 000 €**





139

139

**Bague**

en or blanc sertie de diamants taille princesse et ronde pesant au total environ 1,10 carat  
TDD : 59

Poids brut : 5,01 g

*White gold ring set with princess cut and round diamonds for approximately 1,10 carat total*

300 / 400 €

140

**Collier**

composé de 94 perles avec fermoir en or jaune  
Diamètre: de 3,20 mm à 7,20 mm

Longueur: 50 cm

Poids brut : 15,14 g

*Pearl necklace with yellow gold clasp*

300 / 600 €

141

**Paire de boucles d'oreilles**

en or blanc demi lune serties de diamants taille brillant pesant environ 1,60 carat

Système alpa

Poids brut : 3,32 g

*White gold half moon earrings set with brilliant cut diamonds for approximately 1,60 carat*

500 / 700 €



141

142

**Bracelet**

d'époque composé de quatre rangs de perles agrémenté d'un fermoir en or blanc pavé de diamants baguettes et ronds pour un total d'environ 1,60 carat

Diamètre des perles : 5,80 mm environ

Longueur : 18,5 cm - Largeur : 2,5 cm

Poids brut : 42,55 g

*Vintage bracelet with four rows of pearls and a white gold clasp paved with baguette and round diamonds for a total of approximately 1.60 carat*

1 500 / 2 500 €

143

**Paire de boucles d'oreilles**

en or blanc serties au centre d'une importante perle pesant respectivement 12,48 et 12,28 mm, chacune entourée de diamants demi taille pesant au total environ 1,80 carat

Système clip

Hauteur : 2 cm - Largeur : 1,5 cm

Poids brut : 12,20 g

*Pair of white gold earrings each one set in the center with a large pearl weighing respectively 12.48 and 12.28 mm, each surrounded by 8/8 diamonds for a total weight of approximately 1.80 carat, clip system*

1 000 / 2 000 €



143



142



144

**144**  
**Important Collier**

composé de 27 perles grises aux nuances variées (origine supposée mer du Sud) agrémenté d'un fermoir en or blanc pavé de diamants taille brillant (environ 0,70 carat)  
Diamètre des perles : 16 mm  
Longueur : 47,5 cm  
Poids brut : 157,64 g

*Important necklace composed of 27 gray pearls with various shades (origin supposed South Sea) embellished with a white gold clasp paved with brilliant cut diamonds (about 0,70 carat)*

10 000 / 15 000 €

**145**  
**Paire de boucles d'oreilles**

en or blanc serties chacune d'une perle (origine supposée mer du Sud) rehaussée d'un diamant extra blanc pesant au total 0,30 carat environ  
Système clip  
Diamètre des perles : 14 mm  
Poids brut : 13,08 g

*Pair of white gold earrings each set with a pearl (origin supposed South Sea) enhanced by an extra white diamond weighing approximately 0.30 carat in total*

1 000 / 2 000 €

**146**  
**Bague**

volute en or jaune sertie au centre d'une perle (origine supposée mer du Sud) dans un entourage de 18 diamants navettes (environ 2 carats) et de 2 diamants poires (environ 0,30 carat)  
Diamètre de la perle : 13,30 mm  
TDD : 53  
Poids brut : 14,70 g

*Yellow gold ring set in the center with a pearl (origin supposed South Sea) surrounded by 18 navettes diamonds (approximately 2 carats) and 2 pear shape diamonds (weighing approximately 0,30 carat)*

3 000 / 6 000 €



146



145



# ATTESTATION

DELIVRE PAR / ISSUED BY

**MONACO GEM LAB**

LABORATOIRE D'ANALYSE ET D'IDENTIFICATION GEMMOLOGIQUE  
SCIENTIFIC LABORATORY FOR IDENTIFICATION AND GRADING  
OF DIAMOND AND COLORED STONES

N° REFERENCE:

1710.38.8

DATE:

02/11/2017

Madame, Monsieur,

Il nous a été déposé le 20 octobre 2017 au laboratoire, un collier de 93 pierres de couleur taille émeraude (82.55 g), pour déterminer la provenance et les éventuels traitements.

Au terme de cette étude, nous pouvons affirmer que ceux sont des saphirs de couleur naturels dont l'opinion d'origine est le Sri Lanka.

Vous souhaitant bonne réception de la présente, nous vous prions de bien vouloir accepter, Madame, Monsieur, l'expression de nos plus respectueuses salutations.

POUR ET AU NOM DE  
MONACO GEM LAB



**NOTE CONCERNANT LES ATTESTATIONS DELIVREES PAR LE LABORATOIRE MONACO GEM LAB**

Les attestations émises par le laboratoire, ne sont pas des certificats, elles sont produites pour répondre à une demande spécifique d'un client (par exemple la recherche de la nature minérale d'une gemme ou celle de son origine). Ce document se borne donc à répondre à cette seule question. La société Monaco Gem Lab ne s'engage donc nullement quand aux autres caractéristiques de la (des) gemme(s) étudié(s).

POUR ETABLIR SES CERTIFICATS, LE LABORATOIRE DE GEMMOLOGIE MONACO GEM LAB, SUIT LES NORMES ET RECOMMANDATIONS EDICTEES PAR LE CIBJO  
(THE WORLD JEWELLERY CONFEDERATION)

MONACO GEM LAB SARL - 21 Boulevard Joseph Garnier - 06000 Nice - Tel: 09 66 87 63 71 - [www.monacogemlab.com](http://www.monacogemlab.com)





147

**Rare Collier**

en or jaune serti de 93 saphirs naturels multicolores de qualité extra, parmi lesquels se trouvent des couleurs très rares, le tout pesant au total environ 90 carats

Longueur : 42 cm

Poids brut : 82,73 g

Ce collier est accompagné d'une attestation du MGL stipulant que les saphirs sont d'origine du Sri Lanka sans modification thermique

*Rare, yellow gold necklace set with 93 multicolor natural sapphires of extra quality among which, very rare and fine colors, for a total of about 90 carats*

*This necklace comes with a certificate from MGL stating that the sapphires are from Sri Lanka with no indication of heat treatment*

20 000 / 40 000 €



148

148

**Bague «Toi et moi»**

en or blanc et platine composée de diamants ronds pesant environ 1,15 carat de couleur H/I et pureté VS2/VS1

TDD : 54

Poids brut : 3,84 g

Cette bague est accompagnée d'un passeport du MGL

Voir certificat page 134

*White gold and platinum ring set with two diamonds weighing 1,15 carat each*

*This ring comes with a certificate from MGL stating that the diamonds are H/I color and VS2/VS1 clarity*

*See condition report p. 134*

4 000 / 6 000 €

150

**Élégant saphir**

pesant environ 8 carats monté sur une bague en platine, épaulé de deux diamants troïkas pesant 1 carat chacun de couleur supposée H et pureté VS (cassure sur un)

TDD : 53,5

Poids brut : 7,52 g

Ce saphir est accompagné de son certificat du MGL # 210 stipulant que la couleur est naturelle vivid bleue d'origine Madagascar sans modification thermique constatée

*Rare, platinum ring set in the center with a large sapphire weighing approximately 8 carats shouldered with two troika diamonds weighing approximately 1 carat each of assumed color H and assumed clarity VS (break on one's tip)*

*This sapphire comes with a certificate from MGL stating that the stone is natural, from Madagascar, color vivid blue with no indication of heat treatment*

7 000 / 12 000 €

149

**Bracelet**

ligne en or blanc serti de 48 diamants taille brillant pesant au total environ 8,20 carats de couleur supposée H et de pureté supposée VS  
Longueur : 18 cm  
Poids brut : 12,68 g

*White gold tennis bracelet set with 48 brilliant cut diamonds weighing approximately 8,20 carats in total of assumed color H and assumed clarity VS*

11 000 / 18 000 €

149



150



151

**Paire de boucles d'oreilles gouttes**

en or blanc serties de 4 diamants poires montés dans un pavage de diamants taille brillant pesant au total environ 4,20 carats

Longueur : 4,5 cm

Poids brut : 8,18 g

Les deux diamants principaux sont accompagnés d'un certificat GIA # 5246815176 et # 6242814274 stipulant qu'une poire pèse 1,08 carat de couleur G et de pureté SI1 et que l'autre pèse 1,01 carat de couleur H et de pureté SI1

Voir certificat pages 135

*White gold drop earrings set with 4 pear shape diamonds flanked with brilliant cut diamonds weighing approximately 4,20 carats in total*

*The two main pear shape diamonds are coming with GIA certificates stating that one weights 1,08 carat, color G and clarity SI1 and the other weights 1,01 carat, color H and clarity SI1*

*See condition report p. 135*

20 000 / 30 000 €

152

**Saphir Birman**

pesant 6 carats de taille coussin monté sur une bague en or blanc sertie de diamants ronds et princesses (couleur supposée G/H et pureté supposée VS) pour un total d'environ 2,20 carats TDD : 52

Poids brut : 15,59 g

Ce saphir est accompagné d'un certificat MGL # 155 stipulant que la pierre est naturelle d'origine Birmanie sans modification thermique Voir certificat page 136

*Cushion cut burmese sapphire weighing 6 carats set in a white gold ring flanked with brilliant cut and princess cut diamonds (for about 2,20 carats) of assumed color G/H and assumed clarity VS)*

*This sapphire comes with a certificate from MGL stating that the stone is natural, from Burma with no indication of heat treatment*

*See condition report p. 136*

20 000 / 30 000 €



152





153

153

**Diamant rond**

pesant 0,99 carat

Couleur supposée G/H et pureté supposée VS1

*Round brilliant cut diamond weighing 0,99 carat  
of assumed color G/H and assumed clarity VS1*

**1 800 / 3 800 €**

154

**Diamant**

taille brillant pesant 1,46 carat de couleur H  
et de pureté VS1

(Aucune inclusion visible à l'œil nu)

Ce diamant est accompagné  
d'un certificat MGL # 185

Voir certificat page 136

*Round brilliant cut diamond weighing 1,46 carat*

*This diamond comes with a certificate from MGL  
stating that the stone is H color and VS1 clarity*

*See condition report p. 136*

**3 500 / 5 500 €**



154

155

**Diamant**

taille brillant pesant 2,22 carats de couleur K  
et de pureté VS2

Aucune inclusion visible à l'œil nu

Ce diamant est accompagné d'un certificat  
MGL # 187

*See condition report p. 137*

*Round brilliant cut diamond weighing 2,22 carats*

*This diamond comes with a certificate from MGL  
stating that the stone is K color and VS2 clarity*

*See condition report p. 137*

**5 500 / 7 500 €**



155



157

156

**BOUCHERON**

**Paire de boucles d'oreilles**

en platine agrémentées de diamants et rubis de belle qualité

Chacune signée Boucheron et l'une numérotée

Système clip

Poids brut : 8,55 g

*Platinum earrings set with nice quality diamonds and rubies*

*Each earring is signed BOUCHERON and numbered  
Clip system*

1600 / 2 200 €

157

**Élégante Broche**

en or jaune et platine stylisant un «phoenix», agrémentée de saphirs calibrés sertis rail (environ 10 carats),

de rubis cabochons (environ 0,60 carat), d'émeraudes cabochons (environ 0,50 carat) et de diamants

extra blanc (environ 4 carats)

Notons que la finesse du travail et le souci du détail

sur cette broche relève d'un savoir-faire français

Hauteur : 10 cm

Poids brut : 38,39 g

*Elegant brooch in yellow gold and platinum in the shape*

*of a «Phoenix» calibrated with approximately 10 carats of sapphire, cabochon rubies (about 0,60 carat), cabochon emeralds (about 0,50 carat) and approximately 4 carats of*

*extra quality brilliant cut diamonds.*

*French assay, very well finished*

*French assay, very well finished*

6 000 / 9 000 €

158

**Élégante Paire de boucles d'oreilles**

clip en or bicolore serties d'environ 10 carats de rubis de belle qualité et d'environ 2,80 carats de diamants

de couleur supposée G et de pureté supposée VS

Hauteur : 3,5 cm - Largeur : 3,5 cm

Poids brut : 47,43 g

*Clip earrings in two tone gold set with approximately*

*10 carats of nice quality rubies and extra quality brilliant cut diamonds for approximately 2,80 carat total*

6 000 / 10 000 €



158



156

#### COLOUR GRADING SCALE



#### CLARITY GRADING SCALE

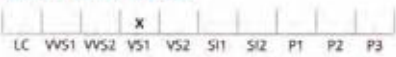

#### CUT GRADING SCALE

##### PROPORTIONS (round brilliants only)



##### POLISH

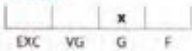

##### SYMMETRY

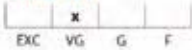

#### GRADING REPORT CHECK



Check your grading report online:  
[my.hrdantwerp.com](http://my.hrdantwerp.com)



#### NATURAL DIAMOND GRADING REPORT

N° 170003093469

November 06, 2017

Shape	square
Carat (weight)	10.49 ct
Fluorescence	slight
Colour Grade	fancy intense yellow, natural colour
Clarity Grade	VS1
Cut	
Proportions	
Polish	good
Symmetry	very good

#### TECHNICAL INFORMATION

Measurements	12.75 x 12.41 x 7.86 mm
Girdle	very thin 1.0 % polished
Culet	1.6 % polished
Total Depth	63.3 %
Table Width	68 %
Crown Height (H)	12.0 %
Pavilion Depth (D)	49.5 %
Length Halves Crown	
Length Halves Pavilion	
Sum (a & b)	

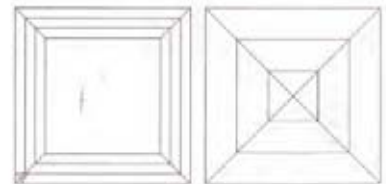

The stone in accordance with the mentioned number has been identified as a natural gem diamond.

Selective characteristics have been indicated in order to clarify the description and/or for further identification. Symbols do not usually reflect the exact shape or size of the characteristic.





159

**Rare, important diamant naturel**

de taille princesse, pesant 10,49 carats monté sur une bague en or bicolore  
épaulé de petits diamants.

TDD : 57,5

Poids brut : 6,42 g

Ce diamant est accompagné d'un certificat du HRD#170003093469  
stipulant que la pierre est naturelle, de couleur Fancy Intense Yellow et de pureté VS1

*Rare, two tone gold ring set with a large princess cut diamond weighing 10,49 carat  
shouldered with small diamonds*

*This diamond comes with a certificate from HRD  
stating that the stone is natural, Fancy Intense Yellow and VS1 clarity*

50 000 / 80 000 €

# René BOIVIN

## « LES IRRADIANTES »



**E**crin privé de Monsieur Jacques Bernard Joaillier de métier ancien de chez Cartier qui a intégré la tête de l'équipe de la Maison Boivin pendant plus de 35 ans. C'est avec Madame Boivin et avec sa fille Germaine Boivin que Monsieur Jacques Bernard a appris les « tours de mains maison », les secrets d'atelier ; ils réalisèrent ensemble les séries de « *Félin* », le collier « *Torque* » en bois, or saphir et diamants (1970), collier « *Patte de Panthère* », les bagues « *Pampilles* », pour en citer quelques-uns.

Catalogue raisonné « René Boivin Joaillier » par Madame Françoise Cailles  
Edition de l'Amateur p. 360

J'ai passé 60 ans de ma vie dans ce superbe métier qu'est la joaillerie.  
Apprenti chez Cartier puis PDG créateur chez René Boivin, je fus propriétaire de ce nom prestigieux qui m'a tant donné de joies et de satisfactions.

  
Jacques BERNARD

Nous remercions Madame Françoise Cailles  
qui a aimablement confirmé l'authenticité de cette collection.



161

**160**  
René Boivin, collection «Les Irradiantes»  
Paire de boutons d'oreilles

en argent 925 pavés de mosaïque miroir,  
tige et système alpa en or blanc  
Diamètre: 1,5 cm  
Poids brut: 7,66 g  
(manques)

Bibliographie:  
«René Boivin Joaillier» par Madame Françoise  
Cailles Edition de l'Amateur p. 199

*Pair of 925 sterling silver mirror mosaic  
stud earrings, mesh and alpa system  
in white gold  
(few missing)*

*Circa 1932-1935, by René Boivin,  
«Les Irradiantes» collection*

200 / 400 €



160

**161**  
René Boivin, collection «Les Irradiantes»  
Paire d'épingles de revers

en argent 925 plaqué or jaune et miroir teinté  
jaune.  
(Marques d'usure)  
Longueur: 9,5 cm  
Poids brut: 26,10 g

Bibliographie:  
«René Boivin Joaillier» par Madame Françoise  
Cailles Edition de l'Amateur p. 199

*Pair of yellow gold plated 925 sterling silver lapel  
pins and yellow tinted mirror.  
(Wear marks)*

*Circa 1932-1935, by René Boivin,  
«Les Irradiantes» collection*

300 / 600 €

**163**  
René Boivin, collection «Les Irradiantes»  
Paire de boucles d'oreilles clip

en argent 925 plaqué or jaune,  
pavé de mosaïque de miroir teintés jaunes  
Longueur: 4,5 cm  
Poids brut: 17,68 g  
(léger manque)

Bibliographie:  
«René Boivin Joaillier» par Madame Françoise  
Cailles Edition de l'Amateur p. 199

*Pair of yellow gold plated 925 sterling silver clip  
earrings, yellow tinted mirror mosaic pavé  
(few missing)*

*Circa 1932-1935, by René Boivin,  
«Les Irradiantes» collection*

400 / 800 €

**162**  
René Boivin, collection «Les Irradiantes»  
Paire de boucles d'oreilles

formant un disque en argent 925 pavées  
de mosaïques miroir  
Tige et système alpa en or blanc 14 k  
Diamètre: 3 cm  
Poids brut: 13,80 g  
(manques)

Bibliographie:  
«René Boivin Joaillier» par Madame Françoise  
Cailles Edition de l'Amateur p. 199

*Pair of 925 sterling silver mirror mosaic  
disk earrings, mesh and alpa system in 14K  
white gold  
(some missing)*

*Circa 1932-1935, by René Boivin,  
«Les Irradiantes» collection*

400 / 800 €



162



163



165



164

164

René Boivin, collection «Les Irradiantes»

**Etui à maquillage**

en argent 925 habillé de mosaïque de miroir avec compartiment rouge à lèvres, poudrier et miroir  
Longueur : 7,7 cm - largeur : 6,7 cm  
Épaisseur : 2,2 cm  
(manques et usures)

*Make up case in 925 sterling silver and mirror mosaic with lipstick, powder and mirror compartment (some missing, trace of wear)*

*Circa 1932-1935, by René Boivin, «Les Irradiantes» collection*

300 / 500 €

165

René Boivin, collection «Les Irradiantes»

**Etui à rouge à lèvres**

en argent 925 et mosaïque miroir, avec coulissant au pied de l'étui, et capuchon  
Hauteur : 5,4 cm  
Poids brut : 28,44 g  
(manques)

*Lipstick case in 925 sterling silver and mirror mosaic with closing cup (some missing)*

*Circa 1932-1935, by René Boivin, «Les Irradiantes» collection*

200 / 300 €

166

René Boivin, collection «Les Irradiantes»

**Etui à rouge à lèvres**

en argent 925 et mosaïque miroir, système poussoir coulissant servant d'ouverture avec remontée du rouge à lèvres et fermeture  
Languette rouge  
Hauteur : 5,7 cm  
Poids brut : 25,47 g

*Lipstick case in 925 sterling silver and mirror mosaic, with RED sliding push-button used in order to open and lift up the lipstick as well as closing the case*

*Circa 1932-1935, by René Boivin, «Les Irradiantes» collection*

250 / 500 €

167

René Boivin, collection «Les Irradiantes»

**Etui à rouge à lèvres**

en argent 925 et mosaïque miroir, système poussoir coulissant servant d'ouverture avec remontée du rouge à lèvres et fermeture  
Languette argent  
Hauteur : 5,7 cm  
Poids brut : 25,61 g

*Lipstick case in 925 sterling silver and mirror mosaic, with SILVER sliding push-button used in order to open and lift up the lipstick as well as closing the case*

*Circa 1932-1935, by René Boivin, «Les Irradiantes» collection*

250 / 500 €



166



167





168

168

René Boivin, collection «Les Irradiantes»

**Briquet cylindrique**

en argent 925 et mosaïque de miroir noir

Signé René Boivin Paris

Longueur : 5 cm

Poids brut : 33,49 g

(manques)

Bibliographie :

René Boivin Joaillier par Madame Françoise Caille  
page Edition de l'amateur p.199

*Sterling silver 925, cylindrical lighter and  
black mirror mosaic*

*Signed at the bottom: René Boivin Paris  
(some missing)*

*Circa 1932-1935, by René Boivin,  
«Les Irradiantes» collection*

300 / 500 €

169

René Boivin, collection «Les Irradiantes»

**Briquet cylindrique**

en argent 925 et mosaïque de miroir

Poinçon de Maître

Longueur : 5 cm

Poids brut : 33,35 g

Bibliographie :

René Boivin Joaillier par Madame Françoise Caille  
page Edition de l'amateur p.199

*Sterling silver 925, cylindrical lighter and  
mirror mosaic*

*René Boivin Hallmark*

*Circa 1932-1935, by René Boivin,  
«Les Irradiantes» collection*

280 / 580 €

170

René Boivin, collection «Les Irradiantes»

**Briquet**

en argent 925 et mosaïque de miroir

Longueur : 4 cm - Profondeur : 1,5 cm

Poids brut : 38,47 g

*Sterling silver 925 and mirror mosaic lighter*

*Circa 1932-1935, by René Boivin,  
«Les Irradiantes» collection*

300 / 600 €



170



169



172

171  
**René Boivin, collection «Les Irradiantes»**  
**Briquet Dunhill modifié**  
 en argent 925 et mosaïque de miroir  
 Poids brut : 43,66 g

*Dunhill sterling silver 925 and mirror mosaic lighter*

*Circa 1932-1935, by René Boivin, «Les Irradiantes» collection*

200 / 400 €



171

172  
**René Boivin, collection «Les Irradiantes»**  
**Briquet cylindrique**  
 en argent 925 et mosaïque de miroir  
 Poinçon de Maître  
 Longueur : 5 cm  
 Poids brut : 34,41 g

Bibliographie :  
 René Boivin Joaillier par Madame Françoise Caille  
 page Edition de l'amateur p.199

*Sterling silver 925, cylindrical lighter and mirror mosaic*

*René Boivin Hallmark*

*Circa 1932-1935, by René Boivin, «Les Irradiantes» collection*

300 / 500 €



173

173  
**René Boivin, collection «Les Irradiantes»**  
**Briquet de forme**  
 en argent 925 et mosaïque de miroir  
 Longueur : 4 cm - Profondeur : 1,5 cm  
 Poids brut : 38,47 g

*Sterling silver 925 and mirror mosaic lighter*

*Circa 1932-1935, by René Boivin, «Les Irradiantes» collection*

300 / 600 €



174

174  
**René Boivin, collection «Les Irradiantes»**  
**Etui à rouge à lèvres**  
 en argent 925 et miroir  
 Ouverture à ressort  
 Hauteur : 6 cm  
 Poids brut : 47,49 g

*Lipstick case in sterling silver and mirror mosaic*

*Circa 1932-1935, by René Boivin, «Les Irradiantes» collection*

200 / 400 €



**175**  
**René Boivin, collection «Les Irradiantes»**  
**Poudrier**

en argent 925 et mosaïque de miroir  
Longueur : 12 cm - largeur : 8 cm  
Poids brut : 205,16 g  
(manques)

*Make up/powder case in 925 sterling silver and mirror mosaic  
(some missing)*

*Circa 1932-1935, by René Boivin, «Les Irradiantes» collection*

400 / 800 €

**176**  
**René Boivin, collection «Les Irradiantes»**  
**Etui de peigne**

à cheveux en argent 925 et mosaïque miroir  
Longueur : 10 cm  
Poids brut : 58,38 g  
(petits manques)

*Comb case in 925 sterling silver and mirror mosaic  
(some missing)*

*Circa 1932-1935, by René Boivin, «Les Irradiantes» collection*

200 / 400 €





177



177

**Pièce d'or 22k**

Hongrie

10 Francs François Joseph 1<sup>er</sup> 1880

Poids brut : 3,22 g

*22K gold coin*

*Hungary 10 Frs François Joseph 1<sup>er</sup> 1880*

75 / 100€

178

**Pièce d'or 22k**

Hongrie

20 Francs François Joseph 1<sup>er</sup> 1875

Poids brut : 6,44 g

*22K gold coin*

*Hungary 20Frs François Joseph 1<sup>er</sup> 1875*

150 / 170€



178



179



179

**Pièces**

en or Napoléon 20 Francs x 2

Pesant respectivement 6,48 g et 6,45 g

*22K gold coin*

*20 Francs (French) x 2*

320 / 500€

180

**Pièces**

en or Napoléon 20 Francs x 10

Poids brut : 64,65 g

*22K gold coin*

*20 Francs (French) x 10*

1 500 / 1 800€

180







181

**181**

**Pièces**

en or 20 Francs Suisse x 46  
Poids brut : 297,28 g

22K gold coin  
20 Francs (Switzerland CH) x 46

**6 600 / 7 600 €**

**182**

**Pièces**

en or Napoléon 10 Francs x 5  
1857-1859-1864-1865-1866  
Poids brut : 15,94 g

22K gold coin  
10 Francs (French) x 5 - check years above

**350 / 650 €**

**183**

**Pièces**

Pièces en or 20 Francs x 15  
1 pièce année 1852  
1 pièces année 1853  
1 pièces année 1856  
1 pièces année 1859  
2 pièces année 1860  
1 pièce année 1876  
2 pièces année 1887  
1 pièce année 1890  
3 pièces année 1897  
2 pièces année 1898  
Poids brut : 96,70 g

22K gold coin  
20 Francs (Napoléon) x 15 - check years above

**2 150 / 3 150 €**



182



183



184

Rare

Pièce Louis XIII° 1710-1743

en or série 1641 A (Paris)

Poids brut : 3,37 g

*Rare, 22K gold coin, Louis XIII 1710-1743*

500 / 800 €



185

Lingot d'or fin

Poids brut: 997,4 g

Avec son certificat Laboratoire Paul Dubois et fils 1951

24K gold bar, sold with it's certificate

29 500 / 31 000 €





188

189

186

**Bague**

en or jaune double anneau dont un agrémenté de diamants taille brillant (environ 0,20 carat) sertie d'une tourmaline verte facettée pesant environ 10 carats

TDD: 54

Poids brut: 13,81 g

*Yellow gold double shank ring set in the center with a faceted vivid green tourmaline weighing approximately 10 carats, flanked with brilliant cut diamonds (about 0,20 carat)*

1 200 / 2 200 €

187

**Bague**

volute en or jaune sertie d'une tourmaline verte cabochon pesant environ 10 carats agrémentée de diamants taille brillant pesant environ 0,35 carat

TDD: 54

Poids brut: 14,60 g

*Contemporary yellow gold ring set in the center with a green cabochon tourmaline weighing approximately 10 carats flanked with brilliant cut diamonds for approximately 0,35 carat*

1 400 / 2 800 €

188

**Bracelet**

Art Déco en or jaune «Tranche d'orange»  
Longueur: 19,5 cm  
Poids brut: 153 g

*Art Deco yellow gold bracelet*

4 600 / 6 600 €

189

**Gourmets**

en or jaune agrémentée de diamants taille brillant (environ 1,40 carat) sur les maillons  
Longueur: 19,5 cm  
Poids brut: 112,60 g

*Yellow gold plain bracelet set with brilliant cut diamonds on the links (about 1,40 carat total)*

1 800 / 2 800 €

190

**Bague**

contemporaine en or jaune sertie de diamants taille brillant (environ 0,80 carat)  
TDD: 50  
Poids brut: 11,60 g

*Contemporary yellow gold ring set with brilliant cut diamonds weighing approximately 0,80 carat*

180 / 280 €



186



190



187



191

### Importantes boucles d'oreilles

en or jaune chacune sertie d'une très belle émeraude pesant environ 4 carats entourée de 20 diamants pour un total d'environ 4 carats couleur supposée F pureté supposée VS Système clip  
Longueur : 1,5 cm - Largeur : 1,4 cm  
Poids brut : 11,34 g

Ces boucles d'oreilles sont accompagnées d'une attestation du MGL stipulant que les émeraudes sont d'origine Colombie avec une présence mineure d'huile, résine

*Elegant contemporary yellow gold earrings each one set with a very fine emerald weighing approximately 4 carat surrounded by 20 diamonds for about 4 carats total of assumed color F and assumed clarity VS, clip system*

*The emeralds are coming with a certificate from MGL stating that the stones are AAA from Colombia with minor presence of oil*

5 500 / 8 500 €

192

### Broche

en or jaune sertie au centre d'une importante émeraude pesant 8,04 carats et d'un pavage de diamants taille brillant (environ 0,30 carat)  
Hauteur : 4,5 cm - Longueur : 3 cm  
Poids brut : 10,80 g

Certificat Gübelin #17070018 stipulant que l'émeraude est naturelle, d'origine Colombie  
Voir certificat page 137

*Yellow gold brooch set in the center with a large emerald weighing 8,04 carats paved by brilliant cut diamonds (approximately 0,30 carat)*

*This pendant comes with a certificate from the GÜBELIN Gem Lab stating that the emerald is natural from Colombia with minor clarity enhancement.*

*See condition report p. 137*

13 000 / 23 000 €

193

### Belle Bague

en or jaune, sertie au centre d'une émeraude pesant 3,40 carats à pans coupés, faiblement incluse, entourée de diamants taille brillant et triangle de très belle qualité (pesant environ 1,20 carat)  
TDD: 59  
Poids Brut: 8,29g

Cette émeraude est accompagnée d'un certificat MGL # 188 stipulant que l'origine est de Colombie de couleur AAA avec une présence moyenne d'huile/résine dans les fissures

*Beautiful yellow gold ring set in the center with an emerald weighing 3,40 carats, very few inclusions, surrounded by extra quality brilliant cut and triangle diamonds for approximately 1,20 carats total*

*This emerald comes with a certificate from MGL stating that the stone is from Colombia, AAA color with moderate oil treatment*

1 500 / 3 000 €



191



192



193



194

194

**Elégante Paire de boucles d'oreilles «chandeliers»**

en platine et or sertie chacune d'un diamant rond pesant environ 1,50 carat de couleur supposée H et de pureté supposée SI agrémentée de diamants ronds et baguettes calibrés pesant au total environ 5,50 carats

Hauteur : 4 cm - Largeur : 2 cm

Poids brut : 21,87 g

*Elegant pair of «Chandelier» earrings in platinum and gold, each set with a round diamond weighing approximately 1.50 carat, assumed color H, and assumed purity SI, embellished with round diamonds and calibrated baguettes weighing a total of approximately 5.50 carats*

3 500 / 5 000 €



196

195

**Broche**

Art Déco en or blanc sertie au centre d'un diamant pesant environ 0,75 carat parsemée de 112 diamants pesant au total environ 2,80 carats

Longueur : 5,5 cm - Hauteur : 3 cm

Poids brut : 17,32 g

*Art Deco brooch in white gold set in the center with a diamond weighing approximately 0,75 carat flanked with 112 diamonds for about 2,80 carats total*

1 500 / 3 000 €

196

**Boucles d'oreilles**

aux lignes contemporaines en or blanc serties de diamants taille brillant extra blanc pour un total d'environ 3 carats

Système Alpa

Hauteur : 1,5 cm - Largeur : 1,5 cm

Poids brut : 6,95 g

*White gold contemporary earrings set with brilliant cut diamonds of extra quality weighing approximately 3 carats total*

6 500 / 9 500 €



195



197

197

**CARTIER**

**Délicate Broche**

en platine stylisant «un toucan» composé d'un corps en émeraude cabochon, rubis, émeraudes, saphirs et onyx calibrés le tout dans un pavage de diamants ronds et baguettes

Signée Cartier Ltd London et numérotée

Hauteur : 3,2 cm - Largeur : 1,75 cm

Poids brut : 7,60 g

*Platinum brooch in the shape of a «tucan» paved with round and baguettes diamonds, cabochon emerald, rubies, sapphires and onyx*

*Signed CARTIER Ltd and numbered*

**2 500 / 5 000 €**

198

**CARTIER, vers 1910**

**Bracelet d'époque**

en platine serti au centre d'un diamant rond pesant environ 2 carats de couleur supposée H/I et de pureté supposée VS agrémenté de diamants demi taille sur toute la longueur (environ 5 carats au total) et d'émeraudes calibrées

Poinçon de Maître, tête de cheval, signé et numéroté

Longueur : 17,5 cm

Poids brut : 21,35 g

*Vintage platinum bracelet set in the center with a round diamond weighing approximately 2 carats of assumed color H/I and assumed clarity VS, paved with 8/8 diamonds for a total of about 5 carats and calibrated emeralds*

*Signed CARTIER, hallmark, horse head and numbered*

**13 000 / 18 000 €**



198



199

### Elégante Bague

en or blanc sertie au centre d'un saphir taille coussin pesant 4,05 carats  
épaulé de deux diamants trapèzes (pesant environ 0,85 carat)  
et d'un pavage de diamants taille brillant (environ 0,30 carat)

TDD : 54

Poids brut : 6,72 g

Ce saphir est accompagné d'un certificat GRS # 042766 stipulant  
que le saphir est naturel de Madagascar, de couleur Royal Blue non chauffé

Voir certificat page 138

*Elegant white gold ring set in the center with a cushion cut sapphire weighing 4,05 carat  
shouldered with two trapezoid weighing approximately 0,85 carat total and  
paved with brilliant cut diamonds for about 0,30 carat total*

*This sapphire comes with a certificate from GRS stating that the stone is natural from Madagascar,  
color Royal Blue with no indication of heat treatment*

*See condition report p. 138*

25 000 / 35 000 €





200

**Important Collier « ras de cou »**

en or blanc composé de diamants ronds, princesses et poires allant de 0,10 à 0,50 carat pour un total d'environ 67 carats de couleur supposée G/H et de pureté supposée VS2/SI1

Longueur : 35 cm - Largeur : 3,5 cm

Poids brut : 193,23 g

*Stunning choker necklace in white gold set with brilliant cut, princess cut and pear shape diamonds all ranging from 0,10 to 0,50 carat for a total of approximately 67 carats, assumed color G/H and assumed clarity VS2/SI1*

40 000 / 60 000 €



202



201



204

201

**Paire de dormeuses**

en or blanc serties de diamants taille ancienne pesant environ au total 1,50 carat (centre environ 0,50 carat chaque) système raquette  
Longueur : 3 cm  
Poids brut : 5 g

*Pair of white gold earrings set with european cut diamonds weighing approximately 1.50 carat total (center approx. 0.50 carat each) racket system*



203

2 000 / 3 000 €

202

**Bague**

dôme sertie au centre d'un diamant taille ancienne (égrisures) pesant environ 0,50 carat agrémentée d'un pavage de diamants 8/8 et de saphirs  
TDD : 51  
Poids brut : 10,09 g (contrôlé métal)

*Dome ring set in the center with a european cut diamond (chip) weighing approximately 0.50 carat embellished with a paving of 8/8 diamonds and sapphires*

500 / 1 000 €

204

**Bague**

en or blanc sertie de sept saphirs ovales pesant au total environ 3,50 carats dans deux lignes de diamants taille brillant (pesant 0,50 carat environ)  
TDD : 56  
Poids brut : 9,74 g

*White gold ring set with seven oval sapphires weighing a total of approximately 3.50 carats and two lines of brilliant cut diamonds (weighing approximately 0.50 ct)*

500 / 800 €

205

**Bracelet**

serti d'une ligne de diamants taille brillant (pesant environ 0,75 carat) et de petits saphirs  
Longueur : 17 cm  
Poids brut : 24,32 g (contrôlé métal)

*Bracelet set with a line of brilliant cut diamonds (weighing approximately 0.75 carat) and small sapphires*

400 / 600 €

203

**Broche**

Art Déco stylisant un nœud en platine pavée de diamants taille ancienne pesant au total environ 3 carats  
Longueur : 5,5 cm - Hauteur : 2 cm  
Poids brut : 15,08 g

*Art deco brooch styling a platinum knot pavé with european cut diamonds weighing a total of approximately 3 carats*

900 / 1 200 €



205



206

206

### Bague

en or blanc sertie au centre d'un saphir taille coussin pesant 5,18 carats épaulé de deux diamants troïkas pesant environ 0,68 carat  
TDD : 52,5  
Poids brut : 4,12 g

Ce saphir est accompagné d'un certificat de Carat Gem Lab #CGL13882 stipulant que la pierre est d'origine Sri Lanka sans modification thermique

*White gold ring set in the center with a cushion-cut sapphire weighing 5.18 carats shouldered by two troika diamonds weighing approximately 0.68 carat*

*This sapphire comes with a certificate from Carat Gem Lab stating that the stone comes from Sri Lanka with no indication of heat treatment*

7 500 / 9 500 €



207

207

### Diamant

taille ancienne pesant 0,75 carat  
Couleur supposée I/J et pureté supposée SI2 (Egrisures)

*European cut diamond weighing 0.75 carat Assumed color I/J and assumed clarity SI2 (chip)*

300 / 600 €

208

### Broche Art Déco

en platine pavée de diamants taille ancienne et baguette pour un total d'environ 5 carats dont au centre environ 0,75 carat  
Longueur : 5,2 cm - Hauteur : 2,8 cm  
Poids brut : 19,89 g

*Platinum Art Deco brooch paved with european cut diamonds and baguette for a total of approximately 5 carats of which about 0.75 carat center*

1 500 / 2 500 €

209

### Diamant

taille ancienne pesant 1,15 carat  
Couleur supposée I/J et pureté supposée SI1 (Egrisures)

*European cut diamond weighing 1.15 carat Assumed color I/J and assumed clarity SI1 (chip)*

800 / 1 600 €



209



208

210

**Pendentif coeur**

en or jaune serti au centre d'un beau saphir pesant environ 4 carats, dans un entourage de diamants taille brillant pesant environ 0,30 carat  
Vendu avec sa chaine en or jaune (longueur 41 cm)  
Dimension du pendentif : 2,5 x 2,25 cm  
Poids brut : 18,65 g

*Yellow gold heart pendant set in the center with a beautiful sapphire weighing approximately 4 carats, surrounded by brilliant cut diamonds weighing about 0.30 carat total  
Sold with its yellow gold chain*

1 200 / 2 200 €

211

**Elégante Bague**

en or jaune sertie au centre d'un saphir ovale pesant 2,75 carats, épaulée de diamants navettes et poires (pesant environ 0,70 carat)

TDD: 59

Poids brut : 8,70 g

Ce saphir est accompagné d'une attestation MGL stipulant que le saphir est chauffé d'origine Ceylan

*Elegant yellow gold ring set in the center with an oval sapphire weighing 2.75 carats, supported by navette and pear diamonds (weighing approximately 0.70 carat total)*

*This sapphire comes with a certificate from MGL stating that the stone is heated from Ceylan*

1 000 / 2 000 €



211



212



213

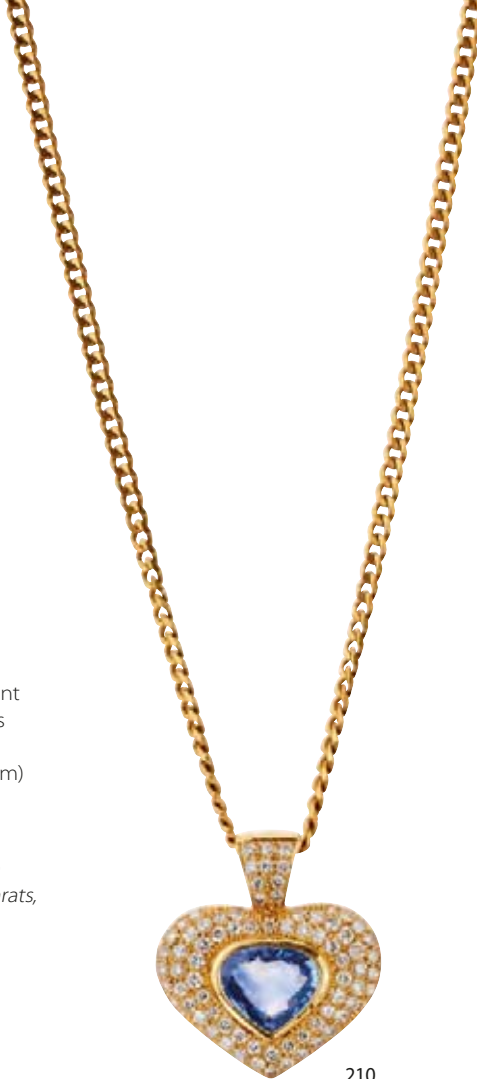

210

212

**Alliance**

en or jaune sertie de 20 diamants taille brillant pesant au total environ 2 carats de couleur supposée H et de pureté supposée VS2/SI1  
TDD : 54 cm  
Poids brut : 5,84 g

*Yellow gold wedding band set with 20 brilliant-cut diamonds weighing a total of approximately 2 carats of assumed H color and VS2/SI1 clarity*

900 / 1 800 €

213

**Important saphir**

pesant environ 9,40 carats monté sur une bague en or jaune agrémenté de diamants de belle qualité (0,50 carat environ)

TDD : 53

Poids brut : 9,70 g

Ce saphir est accompagné d'un certificat du MGL # 211 stipulant que la pierre est chauffée, d'origine Madagascar

*Important sapphire weighing about 9.40 carats mounted on a yellow gold ring embellished with beautiful quality diamonds (0.50 carat approximately)*

*This sapphire comes with a certificate from MGL stating that the stone is heated from Madagasca*

8 000 / 12 000 €





214

214

### Belle Bague

en or jaune sertie au centre d'un rubis birman pesant environ 2 carats, pavée de diamants taille brillant de très belle qualité pour un total d'environ 1,70 carat

TDD : 55

Poids brut : 6,86 g

Ce rubis est accompagné d'un passeport MGL stipulant que le rubis est d'origine Birmanie sans modification thermique  
Voir certificat page 138

*Beautiful yellow gold ring set in the center with a Burmese ruby weighing approximately 2 carats, paved with brilliant cut diamonds for a total of approximately 1.70 carat*

*This ruby comes with a certificate from MGL stating that the stone is from Burma with no indication of heat treatment*

*See condition report p. 138*

3 500 / 6 500 €

215

### Diamant

sous scellé de taille brillant pesant 1,01 carat certifié par le laboratoire GIA (# 1159110979) stipulant que la pierre est de couleur G (extra blanc) et pureté IF (aucune inclusion présente) et de proportions excellentes

*Sealed diamond weighing 1,01 carat certified by GIA stating that the stone is G color and IF clarity*

4 500 / 6 500 €



215

### PHOTOS



### DESCRIPTION

TAILLE / CUT	Rond / round
POIDS / CARAT	3,946 Cts
COULEUR / COLOR	J
PURETÉ / CLARITY	S11
FLUORESCENCE	Légère / Faint
PROPORTION	Bonne / Good
SYMÉTRIE / SYMETRY	Good
DIMENSIONS	10.31x6.13
TABLE	52,30 %
COURONNE / CROWN	16,00 %
RONDISTE / GIRDLE	1,90 %
COLETTE / CULET	5,10 %

### PROPORTIONSCOPE

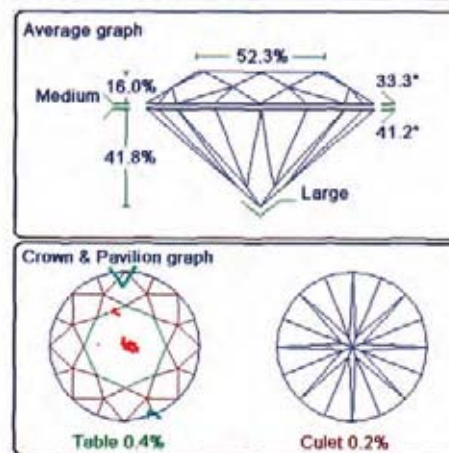

### SPECTRE RAMAN / RAMAN SPECTRUM

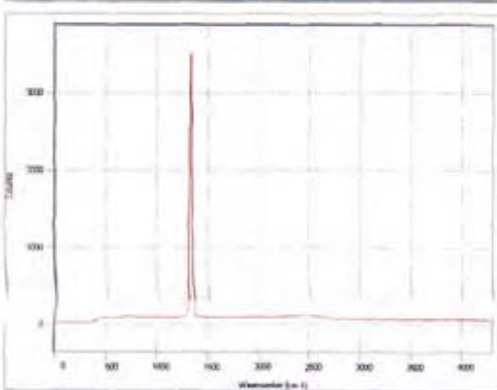

### SPECTRE D'ABSORPTION INFRAROUGE / INFRARED ABSORPTION SPECTRUM

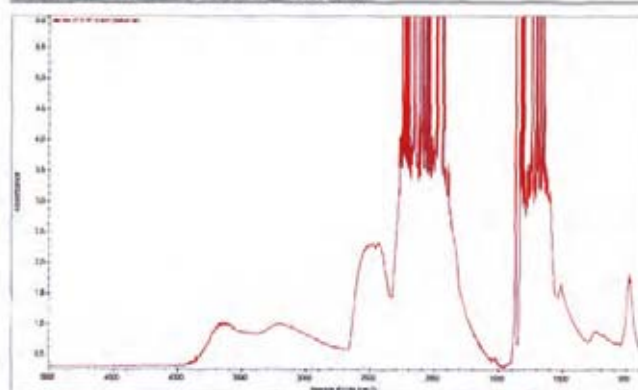

### COMMENTAIRE / COMMENT

Egrisures sur le rondiste.

FOR AND ON BEHALF OF MONACO GEM LAB



Security features included in this document are hologram, water marked paper and additional features not listed that, as a composite, exceed industry security standards.

#### DÉTERMINATION DU CONTEXTE GÉOLOGIQUE POUR CORINDON (RUBIS, SAPHIR)

Le contexte géologique (origine métamorphique ou magmatique) du corindon peut être déterminé dans pratiquement tous les cas par les inclusions et la composition chimique des pierres. À partir de l'information donnée dans le rapport nous en déduisons de quelle formation géologique la pierre analysée provient et à quelles sources ce contexte géologique correspond.

#### DÉTERMINATION DU PAYS D'ORIGINE POUR ÉMERAUDE ET CORINDON (RUBIS, SAPHIR)

SI POSSIBLE

La multitude des sources et leurs géologies similaires, particulièrement pour le corindon, souvent ne permettent plus la détermination certaine du pays d'origine. Pour cette raison le pays d'origine n'est indiqué que quand toutes les propriétés d'un échantillon pointent seulement sur une origine particulière.



**215bis  
Solitaire**

en platine serti d'un diamant rond pesant 3,94 carats épaulé de deux diamants tappers  
(pesant environ 0,50ct total)

TDD: 50

Poids brut: 5.10 g

Ce diamant est accompagné d'un certificat MGL# 224 stipulant que  
la pierre est de couleur J et de pureté SI1

*Platinum ring set in the center with a round diamond weighing 3,94 carats  
shouldered with two tappers diamonds (about 0,50 total)*

*This diamond comes with a certificate from MGL stating that  
the stone is J color and SI1 clarity*

15 000 / 20 000 €



217

216

**Paire de puces d'oreille**

en or blanc pavée de diamant taille brillant  
pesant environ 0,60 carat  
Système alpa  
Poids brut : 3,23 g

*Pair of white gold ear studs paved with  
brilliant cut diamond weighing approximately  
0.60 carat total*

*Alpa system*

900 / 1 800 €

217

**Bague**

en or blanc type marguerite sertie de 9 diamants  
taille brillant pour un total d'environ 0,90 carat  
TDD : 51  
Poids brut : 7,67 g

*Daisy-type white gold ring set with 9 brilliant-cut  
diamonds for a total of approximately 0.90 ct*

350 / 550 €



218



216

218

**Bague**

Art Déco en platine sertie au centre d'un saphir  
rectangulaire pesant environ 1,50 carat entouré  
de petits diamants et de saphirs calibrés  
TDD : 56  
Poids brut : 4,29 g

*Platinum Art Deco ring set in the center with a  
rectangular sapphire weighing approximately  
1.50 carat surrounded by small diamonds and  
calibrated sapphires*

300 / 500 €

219

**Broche**

en or blanc sertie de diamants taille brillant et 8/8  
pesant environ 1,50 carat  
Hauteur : 6 cm - Largeur : 2,5 cm  
Poids brut : 18,22 g

*White gold brooch set with 8/8 and brilliant cut  
diamonds weighing approximately 1.50 carat*

400 / 800 €

219







220

220

**Paire de boucles d'oreilles**

clip en or blanc pavées de diamants taille brillant pour un total d'environ 3,50 carats  
Longueur : 2,5- Largeur : 2 cm  
Poids brut : 23,89 g

*Pair of white gold clip earrings paved with brilliant cut diamonds for a total of approximately 3.50 carats*

1 500 / 2 500 €



221

221

**Bague**

en platine et or 14K sertie au centre d'un saphir pesant environ 1 carat supposé naturel dans un entourage de 12 diamants taille ancienne pesant environ 0,70 carat épaulé de deux plus petits brillants taille ancienne  
TDD : 55  
Poids brut : 6,35 g

*Platinum and 14K gold ring set in the center with a sapphire weighing approximately 1 carat assumed to be natural surrounded by 12 european cut diamonds weighing approx. 0.70 carat supported by two smaller european cut diamonds*

500 / 1000 €

222

**Bracelet**

ligne en or blanc serti de 69 diamants taille brillant pesant au total environ 3 carats  
Longueur : 18 cm  
Poids brut : 7,61 g

*White gold tennis bracelet set with 69 brilliant cut diamonds weighing approximately 3 carats total*

3 500 / 5 500 €

223

**Bague**

en or blanc sertie d'une belle aigue marine rectangulaire à pans coupés pesant environ 15 carats  
TDD : 50  
Poids brut : 8,70 g

*White gold ring set with a nice aquamarine weighing approximately 15 carats*

250 / 300 €

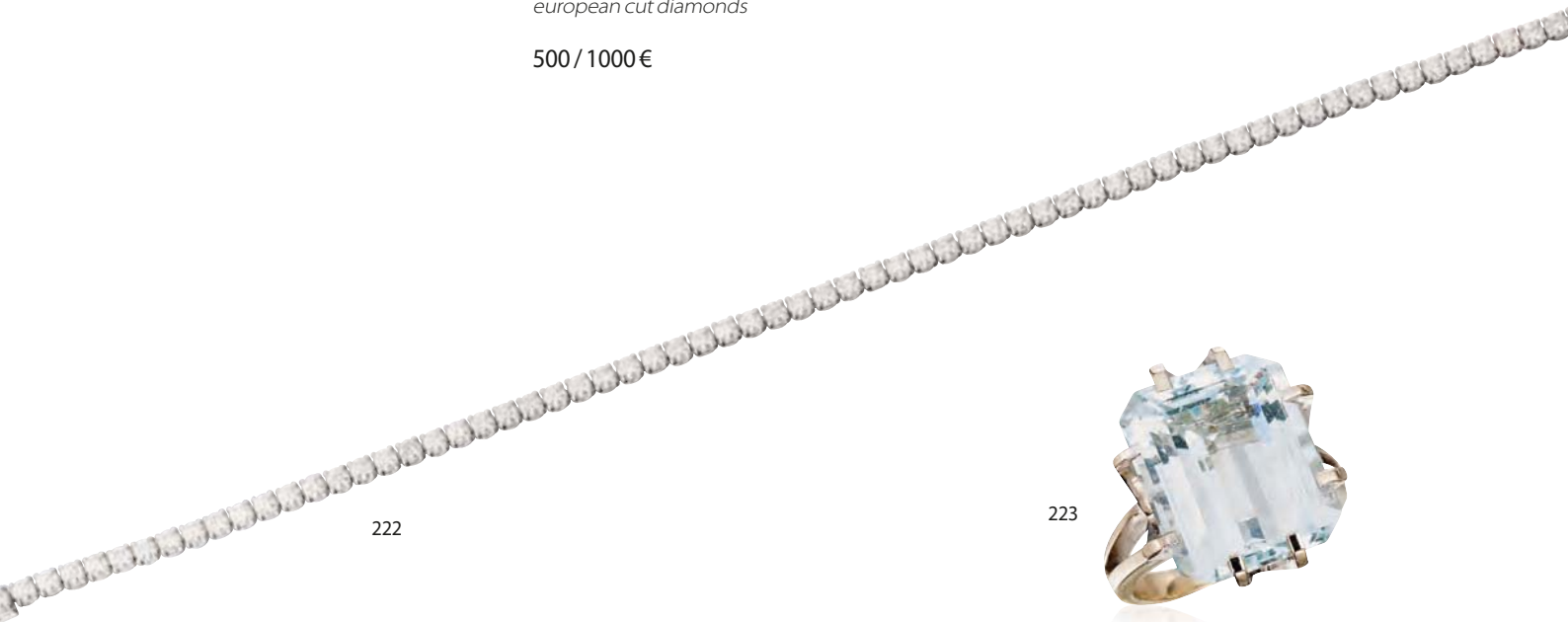

222

223



224

**Bague**

en or blanc sertie au centre d'un saphir pesant environ 1 carat agrémenté de diamants taille brillant de belle qualité pour un total d'environ 1 carat  
TDD: 52  
Poids brut: 4,91 g

*White gold ring set in the center with a sapphire weighing approximately 1 carat embellished with good quality brilliant cut diamonds for a total of approximately 1 carat*



224

800 / 1 200 €

225

**Bague**

«Dôme» en or jaune sertie au centre d'un diamant taille brillant de belle qualité (environ 0,40 carat) agrémentée de diamants taille brillant en chute (environ 1,50 carat) et de rubis (environ 1,50 carat)  
TTD: 52  
Poids brut: 13,83 g

*Yellow gold «Dome» ring set in the center with a brilliant cut diamond weighing approx. 0.40 carat, embellished with brilliant cut diamonds (approx. 1.50 carat) and rubies*



225

1 200 / 2 200 €

226

**Elégante Bague**

en or jaune sertie au centre d'un saphir ovale pesant environ 1,80 carat entouré de diamants taille brillant pesant environ 0,70 carat  
TDD: 53  
Poids brut: 5,80 g

*Elegant yellow gold ring set in the center with an oval sapphire weighing approximately 1.80 carat surrounded by brilliant cut diamonds weighing approximately 0.70 carat*



226

1 500 / 3 000 €

227

**Bague**

type jonc en or jaune sertie au centre d'un saphir rose pesant environ 1,20 carat de forme ovale, pavée de diamants taille brillant (pesant environ 0,40 carat)  
TDD: 62  
Poids brut: 17,74 g

*Yellow gold ring set in the center with an oval shape pink sapphire weighing approximately 1.20 carat, paved with brilliant cut diamonds (weighing approximately 0.40 carat)*



227

700 / 1 400 €

228

**Bague**

en or jaune sertie au centre d'un saphir pesant environ 1,50 carat agrémenté d'un pavage de diamants taille brillant de très belle qualité pour un total d'environ 2 carats  
TDD: 54  
Poids brut: 7,67 g

*Yellow gold ring set in the center with a sapphire weighing approximately 1.50 carat embellished with brilliant cut diamonds of very good quality for a total of approximately 2 carats*



228

800 / 1 200 €



229

229

**Alliance**

en or jaune composée de diamants taille brillant, pesant au total environ 2,20 carats.

Couleur supposée H/I, pureté supposée VS

TDD : 59

Poids brut : 10,10 g

*Yellow gold wedding band set with brilliant cut diamonds, weighing a total of approximately 2.20 carats of assumed color H/I and VS clarity*

800 / 1 600 €



230

230

**Bague**

en or jaune sertie de 9 diamants taille moderne pesant total environ 0,50 carat

TDD : 56

Poids brut : 5,05 g

*Yellow gold ring set with 9 brilliant cut diamonds for a total of approximately 0,50 carat*

300 / 650 €



231

231

**Alliance Art Déco**

en or blanc sertie d'émeraudes

pesant environ 0,80 carat

TDD : 52

Poids brut : 6,88 g

*Art Deco wedding band in white gold set with about 0,80 carat of emeralds*

100 / 200 €



232

232

**Alliance**

en or blanc sertie de 20 diamants

pesant environ 2 carats

TDD : 54

Poids brut : 3,22 g

*White gold wedding band set with 20 diamonds for about 2 carats*

350 / 700 €



233

233

**Alliance**

en or blanc sertie de saphirs bleus sur griffes

TDD : 53

Poids brut : 2,65 g

*White gold wedding band set with blue sapphires*

100 / 200 €



234

**234**  
**Chaîne indienne**  
en or  
Longueur : 45 cm  
Poids brut : 92,66 g

*Yellow gold chain from assumed origin India*

1 800 / 2 200 €



235

**235**  
**Pendentif**  
turquoise sertie dans un entourage en or stylisant une tête de bélier  
Hauteur : 6 cm - Largeur : 2,5 cm  
Poids brut : 23,59 g

*Turquoise pendant set in a yellow gold mounting in the shape of a ram's head*

350 / 700 €



240

**238**  
**Bague**  
en or jaune agrémentée d'une ligne de diamants taille brillant (environ 0,60 carat)  
TDD : 51  
Poids brut : 8,43 g

*Yellow gold ring set with a brilliant cut diamond line (approx. 0.60 carat)*

900 / 1 500 €

**236**  
**Pendentif iranien**  
en or serti au centre d'une turquoise surmontée d'une grenade et d'un paon  
Longueur : 5 cm - Largeur : 3 cm  
Vendu avec sa chaîne en or jaune  
Longueur : 53 cm  
Poids brut : 28,38 g

*Persian pendant in yellow gold set with a turquoise in the center topped with a pomegranate and a peacock, sold with its yellow gold chain*

450 / 900 €

**237**  
**Bague**  
en or jaune pavée de diamants taille brillant pour un total d'environ 1,75 carat  
TDD : 57  
Poids brut : 13,69 g

*Yellow gold ring paved with brilliant cut diamonds for a total of approximately 1.75 carat*

700 / 900 €



237

**239**  
**Joli rubis cabochon**  
monté sur une bague en or jaune agrémentée de diamants taille brillant (environ 0,50 carat)  
TDD : 60  
Poids brut : 11,20 g

*Pretty cabochon ruby mounted on a yellow gold ring embellished with brilliant cut diamonds (approx. 0.50 carat)*

900 / 1 800 €

**240**  
**Pendentif**  
en or jaune sertie au centre d'une turquoise  
Longueur : 4,2 cm - Largeur : 2,5 cm  
Poids brut : 7,68 g

*Yellow gold pendant set in the center with a turquoise*

100 / 200 €



238



236



241

**241**  
**Boîte à pilule**  
en argent plaqué or  
Poids brut : 18,06 g  
*Gold-plated silver pill box*

150 / 300 €



239





242

**245**

**Bague**

contemporaine en or jaune  
sertie au centre d'une aigue marine  
de forme carrée pesant  
environ 10 carats  
TDD : 54  
Poids brut : 19,21 g

*Contemporary yellow gold ring set in  
the center with a square aquamarine  
weighing approximately 10 carats*

**600 / 800 €**

**246**

**Bague**

en or jaune sertie  
de trois petits diamants  
taille brillant  
TDD : 52  
Poids brut : 9,27 g

*Yellow gold ring set with 3 small  
brilliant cut diamonds*

**150 / 300 €**



243

**244**

**Bague contemporaine**

en or jaune sertie d'une aigue marine  
de forme marquise pesant environ 8 carats  
TDD : 61  
Poids brut : 12,40 g

*Contemporary yellow gold ring set with  
marquise shaped aquamarine weighing  
approximately 8 carats*

**350 / 700 €**



244

**242**

**Bague**

en or jaune sertie  
d'une importante citrine  
pesant environ 40 carats  
TDD : 52  
Poids brut : 21,76 g

*Yellow gold ring set with a large citrine  
weighing approximately 40 carats*

**400 / 600 €**

**243**

**Bague**

en or jaune sertie  
d'une importante améthyste  
pesant environ 35 carats  
TDD : 58  
Poids brut : 15,33 g

*Yellow gold ring set with a large  
amethyst weighing approximately  
35 carats*

**900 / 1 800 €**



245



246



**247**  
**Bracelet**  
 rigide à ouverture latérale en or jaune  
 Diamètre: 60 cm  
 Poids brut: 21 g  
*Yellow gold bracelet*

360 / 550 €

**248**  
**Lot de brouilles**  
 en or 14k  
 Poids brut: 92,26 g  
*Scraped yellow gold 14K*

900 / 1 800 €

**249**  
**Bracelet breloques**  
 en or jaune  
 Longueur: 21 cm  
 Poids brut: 41,05 g  
*Yellow gold charms bracelet*

700 / 1 200 €

**250**  
**Paire de boucles d'oreilles**  
 en or jaune  
 Système clip  
 Poids brut: 14,93 g  
*Pair of yellow gold earrings  
 Clip system*

250 / 400 €



**251**  
**Chevalière**  
 en or jaune sertie de 9 diamants taille brillant  
 pesant au total environ 1 carat  
 TDD: 59  
 Poids brut: 8,20 g

*Yellow gold signet ring set with  
 9 brilliant-cut diamonds weighing  
 a total of approximately 1 carat*

400 / 600 €

**252**  
**Bracelet**  
 maille tressée en or jaune 14k  
 Longueur: 20,5 cm - Largeur: 1,2 cm  
 Poids brut: 31,32 g  
*14k yellow gold bracelet*

400 / 600 €

**253**  
**Bracelet**  
 en or jaune et émail  
 Longueur: 18 cm  
 Poids brut: 42,40 g  
*Yellow gold and enamel bracelet*

750 / 1 400 €





256

254

**Collier**

3 rangs de perles d'eau douce avec fermoir en plaqué or  
Longueur: 83 cm

*3 rows freshwater pearl necklace with gold plated clasp*

150 / 250 €

255

**Paire de boucles d'oreilles**

ornées d'une perle Akoya (Japon)  
Système poussette 14 K  
Diamètre: environ 8,5 mm

*Pair of earrings with an Akoya pearl (Japan), 14 K butterfly system*

50 / 100 €

256

**Pendentif**

en or jaune serti d'une perle de Tahiti agrémenté de diamants taille brillant environ 0,10 carat  
Longueur: 3 cm  
Poids brut: 2,11 g

*Yellow gold pendant set with a Tahitian pearl embellished with brilliant cut diamonds weighing approximately 0.10 carat*

300 / 600 €

257

**Broche**

en or blanc serti de diamants taille brillant de très belle qualité pesant au total environ 0,80 carat et de deux perles Golden (10 mm)  
Largeur: 4,5 cm  
Poids brut: 10,5 g

*White gold brooch set with brilliant cut diamonds (approximately 0,80 carat) and two Golden pearls*

300 / 500 €



255



254

258

**Alliance**

en or blanc serti de saphirs bleus  
TDD: 53  
Poids brut: 2,76 g

*White gold wedding band set with blue sapphires*

100 / 200 €

259

**Bague «Toi et moi»**

en or blanc serti d'une perle blanche et grise (diamètre 8,80/8,90 mm) parsemée de petits diamants 8/8  
TDD: 52  
Poids brut: 6,16 g

*White gold ring set with a white and gray pearl (diameter 8,80 / 8,90 mm) flanked with small 8/8 diamonds*

100 / 200 €

260

**Collier**

3 rangs de perles d'eau douce avec fermoir en or 14 K  
Longueur: 41 cm

*3 rows freshwater pearl necklace with 14K gold clasp*

100 / 200 €



258



259



257



260



# MONTRES MODERNES & DE COLLECTION



**SAMEDI 30 DÉCEMBRE À 18H**



# BESCH

CANNES AUCTION  
MAISON DE VENTES AUX ENCHERES

## VENTE AUX ENCHÈRES / AUCTION **SAMEDI 30 DÉCEMBRE**

À 18H

MONTRES MODERNES ET DE COLLECTION

**Maître Jean-Pierre Besch**

**Commissaire-priseur judiciaire et habilité**

svv Besch Cannes Auction n° 2002-034

45, Boulevard de la Croisette - 06400 Cannes

Tél : 33 (0) 4 93 99 22 60 - 33 (0) 4 93 99 33 49

Fax : 33 (0) 4 93 99 30 03

besch@cannesauktion.com - www.cannesauktion.com

**Expert-consultant**

**Montres : Olivier Santini**

Tél : 06 78 24 99 47 - osantini06@gmail.com

DANS LES SALONS  
DE L'HÔTEL BARRIÈRE LE MAJESTIC  
CANNES

10, Boulevard de la Croisette  
06400 Cannes

**Expositions**

Cannes - Hôtel Barrière Le Majestic  
73, Boulevard de la Croisette

06400 Cannes

Jeudi 28 décembre de 14h à 19h

Vendredi 29 décembre de 10h à 19h

Samedi 30 décembre de 10h à 12h30

**TÉLÉPHONES DURANT  
LES EXPOSITIONS ET  
LES VENTES**

+ 33 (0) 4 93 99 22 60

+ 33 (0) 4 93 99 33 49

**VENTE AUX ENCHÈRES EN SIMULTANÉ EN SALLE ET SUR INTERNET / AUCTION SALE LIVE AND ON INTERNET**

**Drouot**LIVE<sup>MOB</sup>

drouotlive.com

**live** interencheres-live.com  
Enchères LIVE et ordres d'achat secrets

interencheres-live.com

**invaluable**  
The world's premier auctions

invaluable.com

1  
**HORLOGE MURALE**

Horloge murale en bois type saloon, complète et parfait état de fonctionnement.

*Wall clock wooden saloon type, complete and perfect working condition.*

400 / 600€

2  
**PENDULETTE HERMES** Vers 2006

Pendulette de bureau en métal doré, mouvement quartz, cadran blanc avec chiffres arabes. Vendue avec son écrin d'origine

*Gilded metal desk clock with quartz movement, white dial with Arabic numerals Sold with its original case*

300 / 400€



1



2



3

3  
**PENDULETTE VAN CLEEF & ARPELS**

Pendulette en métal doré, cadran argent avec chiffres romains, support en cuir.

*Gilded metal clock, silver dial with Roman numerals, leather support*

400 / 500€

4  
**MONTRE OMEGA** Vers 1960

Montre de dame en or gris, mouvement mécanique, cadran argent avec index bâtons, lunette sertie, bracelet ruban en or gris Poids brut : 28 g

*Lady's watch in white gold, mechanical movement, silver dial with sticks index, set bezel, white gold ribbon bracelet. Gross Weight: 28 g*

800 / 900€

5  
**MONTRE UTI** Vers 1950

Montre dame en or jaune, mouvement mécanique (bloqué) cadran doré avec index bâtons, bracelet souple élastique en or jaune. Dimensions: 14x19mm - Poids: 33,21g

*Lady's watch in yellow gold, mechanical movement (blocked) gold dial with baton indexes, yellow gold elastic flexible bracelet. Dimensions: 14x19mm - Weight: 33,21g*

200 / 300€



4



5



6

6  
**MONTRE ADMIRA** Vers 1970

Montre de dame en or gris, cadran argent avec index bâtons, lunette sertie, bracelet ruban en or gris - Poids brut: 37,5 g

*Lady's watch in white gold, silver dial with sticks index, full set bezel, white gold ribbon bracelet Gross weight: 37,5 g*

500 / 700€

7  
**MONTRE CARTIER MUST** Vers 1979

Montre en vermeil Réf 17 N° 075313, mouvement quartz, cadran noir, bracelet cuir avec boucle ardillon Diamètre: 30mm

*Gold plated watch Ref 17 N° 075313, quartz movement, black dial, leather strap with buckle. Diameter: 30mm*

400 / 500€

8  
**MONTRE OMEGA SEAMASTER** Vers 1975

Montre dame acier N°566018, mouvement automatique, cadran argent avec index bâtons, guichet de date à 3 heures, bracelet cuir avec boucle ardillon d'origine.

*Lady's watch stainless steel, automatic movement, silver dial with index batons, leather bracelet with original buckle.*

300 / 400€



7



8



10

9  
**COFFRET DE RANGEMENT DE MONTRES**

2 lots de deux coffrets de rangement et présentation de montres sur coussins bleus, l'un couvercle vitré l'autre couvercle plein, capacité 18 montres par coffret. Dimensions : 37x32 cm

*Steel pocket watch N° 197478, mechanical movement N° 209052, cream dial with Arabic numerals, small seconds at 6 o'clock.*

*Diameter: 45mm 2 lots of two storage boxes and presentation of watches on blue cushions, one glass lid the other full lid, capacity 18 watches per box. Dimensions: 37x32 cm*

100 / 200€

10  
**MONTRE LIP DATO Vers 1960**

Montre en or rose N° 005, mouvement mécanique manuel Cal. R23C, cadran champagne avec index bâtons et chiffres arabes rapportés, guichet de date à 6h, bracelet cuir avec boucle arcillon. Diamètre : 34mm

*Rose gold watch No. 005, manual mechanical movement Cal. R23C, champagne dial with baton indexes and Arabic numerals, date window at 6 o'clock, leather strap with buckle. Diameter: 34mm*

500 / 600€

11  
**MONTRE LIP CARROSSE Vers 1950**

Montre en acier N° 192895, mouvement mécanique manuel Cal. T18, cadran patiné avec index chiffres arabes rapportés, petite seconde à 6h, anses débordantes de part et d'autre dur boîtier, bracelet cuir avec boucle ardillon. Dimensions : 44x21 mm

*Steel watch N° 192895, manual mechanical movement Cal. T18, patinated dial with Arabic numerals indexes, small seconds at 6 o'clock, handles overflowing on both sides hard case, leather strap with buckle. Dimensions: 44x21 mm*

400 / 500€

12

**MONTRE LIP Vers 1970**

Montre d'homme en or rose de forme carrée, mouvement mécanique, cadran blanc avec index bâtons rapportés; bracelet cuir avec boucle ardillon non d'origine.

*Men's watch in pink gold, mechanical movement, white dial with Arabic numerals, faceted bezel, leather strap, non-original pin buckle*

300 / 400€

13

**MONTRE UTI Vers 1975**

Montre en or jaune, mouvement mécanique, cadran champagne avec index bâtons, bracelet cuir avec boucle ardillon. Dimensions : 22x22mm

*Yellow gold watch, mechanical movement, champagne dial with baton indexes, leather strap with buckle.*

*Dimensions: 22x22mm*

250 / 300€



12



10



11



13





14

**14**  
**MONTRE TAG HEUER CARRERA  
MASTERING SPEED**

Montre chronographe acier Réf CV2A1C, série limitée « Mastering Speed for 100 years » réalisée à 400 exemplaires, mouvement automatique Cal 16, cadran noir à triple compteurs avec guichet de date à 3h, fond vissé transparent, étanche 100M, bracelet cuir avec boucle déployante.  
Diamètre : 43mm

*Chronograph watch Ref CV2A1C, limited edition «Mastering Speed for 100 years» made 400 copies, Cal 16 automatic movement, black dial with triple counters with date window at 3 o'clock, transparent screwed back, waterproof 100M, leather strap with folding clasp.  
Diameter: 43mm*

1600 / 1700€

**15**  
**MONTRE TAG HEUER LINK 2002**

Montre acier, mouvement automatique, cadran noir à triple compteur, index bâtons, guichet de date à 3h, bracelet articulé acier.  
Diamètre : 44mm

*Steel watch, automatic movement, black dial with triple counter, baton indexes, date window at 3 o'clock, articulated steel bracelet.  
Diameter: 44mm*

500 / 700€



15

**16**  
**MONTRE TAG HEUER LINK CHRONO**

Montre chronographe acier, Réf CT2111, mouvement automatique, cadran noir à triple compteurs, guichet de date à 3 heures, couronne vissée, étanche 200m, bracelet acier avec boucle déployante.  
Diamètre : 42mm

*Chronograph watch steel, Ref CT2111, automatic movement, black dial with triple counters, date window at 3 o'clock, crown screwed, waterproof 200m, steel strap with folding clasp. Diameter: 42mm*

1600 / 1700€

**17**  
**MONTRE BAUME ET MERCIER CAPELAND**

Vers 1999  
Montre chronographe en acier Réf D2276, mouvement automatique, cadran blanc à triple compteurs, guichet de date à 3h, index chiffres arabes, bracelet cuir avec boucle déployante.  
Diamètre : 38mm

*Chronograph steel watch Ref D2276, automatic movement, white dial with triple counters, date window at 3 o'clock, Arabic numerals index, leather strap with folding clasp.  
Diameter: 38mm*

700 / 900€



16

**18**  
**MONTRE TAG HEUER LINK Vers 2012**

Montre chronographe acier, Réf CAT2010 N° RPT8792, mouvement automatique, cadran noir à triple compteur, guichet de date à 3h, bracelet acier.  
Vendue avec sa boîte et ses papiers.  
Diamètre : 44mm

*Chronograph watch steel, Ref CAT2010 No. RPT8792, automatic movement, black dial with triple counter, date window at 3 o'clock, steel bracelet. Sold with his box and his papers.  
Diameter: 44mm*

1300 / 1400€

**18 bis**  
**MONTRE TUDOR PRINCE DATE**

Montre acier, mouvement automatique, cadran argent avec index bâtons, guichet de date à 3h, bracelet articulé acier.

*Steel watch, automatic movement, silver dial with baton indexes, date window at 3 o'clock, articulated steel bracelet.*

1200 / 1400€



17



18



18b





19

**19**  
**MONTRE CARTIER ROADSTER** Vers 2005

Montre d'homme en acier, mouvement automatique, cadran noir avec chiffres arabes, guichet de date à 3 heures, bracelet cuir, boucle déployante  
Vendue avec son écran.

*Steel watch with automatic movement, black dial with Arabic numerals, date window at 3 o'clock, leather bracelet, deployant buckle  
Sold with its box.*

1700 / 1900€

**20**  
**MONTRE BAUME ET MERCIER HAMPTON SQUARE GMT** Vers 2013

Montre acier de forme carrée, mouvement automatique, cadran blanc avec le guichet de date à 12h, deuxième fuseau à 6 heures, bracelet caoutchouc blanc avec boucle déployante, très peu portée.

Vendue avec son écran.  
Diamètre : 45mm

*Square steel watch, automatic movement, white dial with date window at 12 o'clock, second spindle at 6 o'clock, white rubber strap with folding clasp, very little worn.  
Sold with its case.  
Diameter: 45mm*

1100 / 1200€



**21**  
**MONTRE BELL&ROSS VINTAGE 123**

Montre acier, mouvement automatique, cadran crème avec index chiffres arabes, guichet de date à 6 heures, petite seconde à 6 heures, bracelet cuir avec boucle ardillon.  
Diamètre : 38mm

*Steel watch, automatic movement, cream dial with Arabic numerals, date window at 6 o'clock, small seconds at 6 o'clock, leather strap with buckle.*

*Diameter: 38mm*

1500 / 1600€

**22**  
**MONTRE JACOB & CO KUWAIT**

Montre en acier édition limitée, mouvement quartz, cadran avec en son centre le Kuwait et index chiffres arabes rapportés, fond vissé, bracelet cuir avec boucle déployante.  
Vendue avec sa boîte et ses papiers.

Dimensions : 37mm

*Limited edition steel watch, quartz movement, dial with Kuwait center and Arabic numerals indexes, screwed back, leather strap with folding clasp. Sold with his box and his papers.*

*Dimensions: 37mm*

1400 / 1500€



21

22



20

**23**  
**MONTRE CORUM ADMIRAL'SCUP «CENTRO»**

Montre chronographe mono poussoir en titane PVD, série limitée 305 / 555 ex, mouvement automatique Cal.CO961, cadran noir guichet de date à 3 heures, bracelet caoutchouc avec boucle déployante, montre neuve vendue avec sa boîte et ses papiers.  
Diamètre : 44mm

*Mono pusher PVD titanium chronograph watch, limited edition 305 / 555 ex, Cal.CO961 automatic movement, black dial date window at 3 o'clock, rubber strap with deploying buckle, new watch sold with box and papers.*

*Diameter: 44mm*

1800 / 2000€



23





24

**24**  
**MONTRE CARTIER SANTOS** Vers 1990

Montre dame acier et or, mouvement automatique, cadran gris avec des traces d'oxydation, lunette en or jaune, bracelet acier articulé à vis en or jaune.

*Steel and gold lady watch, automatic movement, gray dial with oxydation traces, yellow gold bezel, steel bracelet with yellow gold screw.*

500 / 600 €



25

**25**  
**MONTRE EBEL BELUGA MANCHETTE**

Montre acier rectangulaire, mouvement quartz, cadran argent avec index brillants, bracelet articulé en acier poli, montre neuve. Dimensions : 28mm

*Rectangular steel watch, quartz movement, silver dial with glossy indexes, articulated bracelet in polished steel, new watch. Dimensions: 28mm*

450 / 500 €



26

**26**  
**MONTRE VAN DER BAUWED LEGEND**

Vers 2000  
Montre dame acier de forme tonneau N°5400011002, mouvement quartz, cadran gris avec index chiffres arabes, petite seconde à 6 heures, grille de protection, bracelet articulé acier, vendue avec son écrin.

*Stainless steel lady watch tonneau shape, N° 540001 1002, quartz movement, grey dial with arabics figures, protection grid, steel bracelet, sold with the original box*

700 / 800 €



27

**27**  
**MONTRE EBEL BRASILIA PRESTIGETIME**

Montre acier rectangulaire, mouvement automatique Cal.126, lunette sertie de deux rangs de brillants, cadran blanc à doubles compteurs, bracelet caoutchouc blanc avec boucle déployante, Montre neuve. Diamètre : 34mm.

*Lady's watch 34mm, automatic, dial with index bars, three numerals as hour indicators, a single hand a date window and one sparkling diamond for the hours. Steel bracelet with a fold over deployment clasp.*

900 / 1000 €

**27**  
**MONTRE EBEL BRASILIA PRESTIGETIME**

Montre acier rectangulaire, mouvement automatique Cal.126, lunette sertie de deux rangs de brillants, cadran blanc à doubles compteurs, bracelet caoutchouc blanc avec boucle déployante, Montre neuve. Dimensions : 36mm

*Rectangular steel watch, Cal.126 automatic movement, bezel set with two rows of brilliants, white dial with double counters, white rubber strap with deploying buckle, new watch. Dimensions: 36mm*

2000 / 2400 €



28



29

## MONTRE RUSSE STURMANSKIE

Vers 1970

Montre chronographe en acier, mouvement mécanique, cadran bi tons gris et bleu, à double compteur, guichet de date à 6h, bracelet OTAN. Ce modèle équipait les pilotes de l'Union Soviétique. Diamètre : 40 mm

*Steel chronograph watch, mechanical movement, gray and blue two-tone dial, double counter, date window at 6 o'clock, NATO bracelet. This model fitted the pilots of the Soviet Union. Diameter: 40 mm*

500/600€



30

## MONTRE JEAN GUILLEMIN

Vers 1970

Montre chronographe acier, mouvement mécanique manuel Cal. Val 7734, cadran gris à double compteur, guichet de date à 12h, bracelet cuir avec boucle ardillon. Diamètre : 39 mm

*Chronograph steel watch, manual mechanical movement Cal. Val 7734, gray dial with double counter, date window at 12 o'clock, leather strap with buckle. Diameter: 39 mm*

500/600€



31

## MONTRE TISSOT SEASTAR NAVIGATOR Vers 1970

Montre chronographe acier Réf 40522, mouvement mécanique Cal. Val7734, cadran argent avec index luminescents, petite seconde à 9h, guichet de date à 6h, bracelet cuir avec boucle ardillon. Diamètre : 40mm

*Chronograph watch steel Ref. 40522, mechanical movement Cal. Val7734, silver dial with luminescent indexes, small seconds at 9 o'clock, date window at 6 o'clock, leather strap with buckle. Diameter: 40mm*

700/800€

32

## MONTR YEMA SKIN DIVER 660FT Vers 1958

Montre acier N°0977538, mouvement automatique, lunette noir avec index bâtons luminescents, guichet de date à 3 heures, lunette tournante bidirectionnelle, bracelet plastique boucle ardillon. Diamètre : 34mm

*Steel watch N°0977538, automatic movement, black bezel with luminescent baton indexes, date window at 3 o'clock, bi-directional rotating bezel, plastic buckle strap. Diameter: 34mm*

350/450€



33

### MONTRE LIP CHRONOGRAPH

Vers 1950

Montre chronographe acier N° 958591, mouvement mécanique Valjoux 23, cadran argent à double compteur, télémètre en impression, bracelet cuir boucle ardillon.

*Chronograph steel watch N° 958591, mechanical movement Valjoux 23, silver dial with double counters, rangefinder in print, leather strap buckle pin.*

350 / 450€



33



34

34

### CORTEBERT TRIPLE QUANTIEME

PHASE DE LUNE Vers 1960

Montre plaquée or, mouvement mécanique, cadran argent avec index rapportés phase de lune à 6H, guichets des jours et mois à 12H, date indiquée par l'aiguille, fond de boîte acier. Bracelet cuir, boucle ardillon (pas d'origine). La montre aura besoin d'une révision (le jour ne passe plus).

*Gold plated watch, mechanical movement, silver dial with indexed moon phases at 6 o'clock, day and month counters at 12 o'clock, date indicated by the hand, steel case back. Leather strap, pin buckle (not original). The watch will need a revision (the day no longer passes).*

500 / 600€

35

### MONTRE UNIVERSAL GENEVE

TRI COMPAX Vers 1955

Montre chronographe acier Réf 22297 / 1 N° 1719926, mouvement mécanique Cal.281, cadran crème à triple compteurs, phase de lune et date à 12h, guichet de jour et de mois, fond vissé. Diamètre: 34mm

*Chronograph steel watch Ref 22297 / 1 N° 1719926, Cal.281 mechanical movement, cream dial with triple counters, moon phase and date at 12 o'clock, day and month window, screwed back. Diameter: 34mm*

1800 / 2000€



35



36

### MONTRE BREGUET TYPE 11

Vers 1960

Montre chronographe de bord signé Breguet Type 11 N° 11669, cadran noir avec chiffres arabes luminescents. Ce model équipait les avions de chasse Vautour, qui effectuaient des relevés de radioactivité dans l'atoll de Mururoa.

*Breguet Type 11 No. 11669 signed chronograph watch, black dial with luminescent Arabic numerals. This model fitted the Vautour fighter jets, which carried out radioactivity surveys in Mururoa Atoll.*

900 / 1000€

36 BIS

### MONTRE BREGUET TYPE XXI Vers 2009

Montre en or rose Réf 3810BR N° 84941, mouvement automatique avec la fonction «retour en vol», cadran marron avec chiffres arabes luminescents, guichet de date à 6h, bracelet cuir avec boucle déployante. Vendue avec son écrin. Diamètre: 42mm

*Rose gold watch Ref 3810BR N° 84941, automatic movement with the function «Fly Back», brown dial with luminescent Arabic numerals, date window at 6 o'clock, leather strap with folding clasp. Sold with its case. Diameter: 42mm*

9500/10 500€



36



36b



# 37

## MONTRE DE POCHE SQUELETTE BREGUET

Vers 1986

Montre de poche en or jaune squelette Réf 1760BA N°668, mouvement mécanique avec un superbe travail de guillochage sur les ponts, sur la face avant disque en argent avec index chiffres romains, aiguilles pommes bleuies.

La montre a eu une complète révision chez Breguet et sera vendue avec la facture ainsi qu'un courrier d'Emmanuel Breguet, authentifiant cet exemplaire. Diamètre : 50mm

*Pocket watch in yellow gold skeleton Ref 1760BA N° 668, mechanical movement with a superb work of guilloche on the bridges, on the front disc silver with Roman numerals indexes, blued apples needles. The watch had a complete revision at Breguet and will be sold with the invoice and a letter from Emmanuel Breguet, authenticating this copy. Diameter: 50mm*

8000 / 10000€







38

**38**  
**MONTRE DE POCHE OIGNON ANONYME**

Montre de poche XVIII<sup>ème</sup> «Pecquet Dieppe» en or jaune mouvement à verge, coq finement ciselé, fusée avec chaîne, cadran émaillé avec chiffres romains (accidents sur le cadran), verre minérale. Diamètre: 46mm

*Pocket watch eighteenth century «Pecquet Dieppe» in yellow gold movement with penis, finely chiselled cock, rocket with chain, enamelled dial with Roman numerals (accidents on the dial), mineral glass. Diameter: 46mm*

250 / 350€

**39**  
**MONTRE DE POCHE OIGNON CHARLES LE ROY**

Montre de poche en or XVIII<sup>ème</sup> siècle, répétition à « tocs », mouvement à verge, coq finement ciselé, fusée avec chaîne, cadran émail (accidents), verre minérale. Diamètre: 41mm

*Eighteenth-century gold pocket watch, «tocs» repetition, penis movement, finely chiselled cock, rocket with chain, enamel dial (accidents), mineral glass. Diameter: 41mm*

350 / 500€



40

**40**  
**MONTRE DE POCHE LIP**

Montre en or jaune, absence de verre, cadran émail avec chiffres romains, mouvement bloqué. Diamètre: 50 mm - Poids brut: 85,4 g

*Yellow gold watch, no glass, enamel dial with Roman numerals, blocked movement. Diameter: 50 mm - Gross weight: 85.4 g*

250 / 300€

**41**  
**MONTRE DE POCHE CHRONOMETRE LIP**

Vers 1940  
Montre en or jaune, cadran émaillé avec chiffres arabes et télémètre en impression, petite seconde à 6 heures. Diamètre: 50 mm - Poids brut: 88,8 g

*Watch in yellow gold, enamelled dial with Arabic characters and rangefinder in print, small seconds at 6 o'clock. Diameter: 50 mm - Gross weight: 88.8 g*

700 / 800€



39



**43**  
**MONTRE DE POCHE OMEGA Vers 1950**

Montre de poche en or jaune N°588244, mouvement mécanique, cadran bi tons avec chiffres arabes peints, petite seconde à 6h, aiguilles Breguet, guillochage en rayon de soleil. Diamètre: 46mm - Poids: 64g

*N° 588244 yellow gold pocket watch, mechanical movement, two-tone dial with painted Arabic numerals, small seconds at 6 o'clock, Breguet hands, guilloche in sunbeam. Diameter: 46mm - Weight: 64g*

400 / 500€



43



41

MANUFACTURE D'HORLOGERIE  
PATEK, PHILIPPE & C<sup>o</sup>  
GENÈVE  
GRAND PRIX À PARIS 1889



44

#### MONTRE DE POCHE PATEK PHILIPPE

Vers 1920

Montre de poche en or jaune N° 160848, mouvement mécanique, cadran email avec chiffres arabes peints, petite seconde à 6h, aiguilles Breguet, décor à motifs grecques.

Un extrait des registres de la maison Patek Philippe sera fourni.

Diamètre: 47mm

Poids: 70,81g

*N° 160848 yellow gold pocket watch, mechanical movement, email dial with painted Arabic numerals, small seconds at 6 o'clock, Breguet hands, Greek patterned decoration. An extract from the records of the Patek Philippe House will be provided.*

*Diameter: 47mm*

*Weight: 70,81g*



6500 / 7500€





45

**45**  
**MONTRE DELANEAU** Vers 1980  
 Montre en or jaune N°1646,  
 mouvement mécanique, cadran nacre,  
 boîtier serti, bracelet cuir avec boucle ardillon.  
 Dimensions : 27x22mm

*N° 1646 yellow gold watch,  
 mechanical movement, mother of pearl dial,  
 case set, leather strap with buckle.  
 Dimensions: 27x22mm*

700 / 800€



46

**46**  
**MONTRE VACHERON CONSTANTIN**  
 Vers 1960  
 Montre de dame en or gris,  
 mouvement mécanique, cadran argent  
 avec index rapportés, lunette sertie d'environ  
 2,20 carats de diamants baguettes  
 Bracelet ruban en or gris  
 Poids brut : 32 g

*Ladies watch in white gold,  
 mechanical movement, silver dial with index,  
 bezel set with approximately 2,20 carats  
 of diamonds baguettes  
 Ribbon bracelet in white gold  
 Gross weight: 32 g*

4000 / 5000€



47

**49**  
**MONTRE ROLEX JOAILLERIE** Vers 1965.  
 Montre dame en or gris, mouvement mécanique,  
 cadran argent avec index bâtons, lunette sertie,  
 bracelet entièrement serti (7 carats),  
 maillons supplémentaires.

*Lady's watch, white gold, mechanical movement,  
 silver dial bezel and bracelet full of diamonds.  
 Additional links.*

8000 / 9000€



49

**47**  
**MONTRE PIAGET POUR HERMES** Vers 1970  
 Montre en or jaune N°1 18494 Réf 3831D31,  
 mouvement mécanique, cadran blanc avec index  
 chiffres romains, bracelet ruban en or jaune.  
 Poids : 56g

*Yellow gold watch No. 118494 Ref 3831D31,  
 mechanical movement, white dial with Roman  
 numerals, yellow gold ribbon bracelet.  
 Weight: 56g*

1300 / 1400€

**48**  
**ROLEX DAME PRECISION** Vers 1950  
 Montre dame en or rose N°2025, mouvement  
 mécanique Cal.281, cadran nid d'abeille  
 avec index points rapportés, bracelet cuir avec  
 boucle ardillon. La montre sort de révision.  
 Diamètre : 17mm

*Rose gold Lady's watch N° 2025, Cal.281  
 mechanical movement, honeycomb dial  
 with index points, leather strap with buckle.  
 The watch is coming out of review.  
 Diameter: 17mm*

800 / 900€



48





50

**50**  
**MONTRE CARTIER PASHA GRILLE**

Vers 1995  
 Montre en or jaune, N°C101922,  
 mouvement automatique, cadran crème  
 avec chiffres arabes, lunette sertie de deux  
 rangées de brillants, grille en or sertie,  
 bracelet cuir avec boucle deployante en or.  
 Poids : 96,2g

*Watch in yellow gold 96.2g, N°C101922,  
 automatic movement, cream dial with  
 Arabic numerals, bezel set with two rows of bril-  
 liants, gold grid set, leather strap with  
 gold folding clasp.*

5 000 / 6 000€



50b

**50bis**  
**MONTRE CARTIERTONNEAU**

Vers 1970  
 Montre dame en or jaune Réf 366-91 N° A107643,  
 mouvement mécanique manuel,  
 cadran blanc avec index chiffres romains,  
 bracelet cuir avec boucle ardillon.

*Lady's yellow gold watch Ref 366-91 N° A107643,  
 manual mechanical movement, white dial with  
 Roman numerals, leather strap with buckle.*

4 500 / 5 500€



51

**51**  
**CARTIERTANK AMERICAINE**

Montre dame en or jaune N° CC346728,  
 mouvement automatique, cadran blanc  
 avec chiffres romains, guichet de date à 6 heures,  
 double lignes de brillants sertis de part et d'autre  
 du boîtier, bracelet or articulé pavé brillants.

Vendue avec son écrin.  
 Poids : 110,4g

*Lady's watch, yellow gold N° CC346728 weight  
 110,4g, automatic movement, white dial with  
 romans figures, watch full of diamonds on box  
 and bracelet.*

13 000 / 14 000€

52

**MONTRE ROLEX PRECISION**

*Vers 1950*

Montre en or rose N°20057, mouvement mécanique N°21241, cadran crème avec index bâtons et chiffres arabes, bracelet cuir boucle ardillon (pas d'origine).  
Diamètre: 35mm

*Rose gold watch N° 20057, mechanical movement N° 21241, manual mechanical movement, cream dial with baton and Arabic numerals, leather buckle strap (not original). Diameter: 35mm*

2400 / 2600€



53

**MONTRE ROLEX OYSTER**

*Vers 1950*

Montre en or jaune N° 10593, Cal.1030, mouvement automatique, cadran blanc patiné index or rapportés, bracelet cuir avec boucle ardillon.

*Yellow gold watch N° 10593, Cal.1030, automatic movement, white gold patina indexed gold, leather bracelet with pin buckle.*

3000 / 3500€



54

**MONTRE ROLEX BUBBLE BACK**

*Vers 1945*

Montre acier Ref 2764 N° 183836, mouvement automatique, cadran noir avec chiffres arabes peints, inscription «W.Rösch Berne», célèbre joailler de l'époque qui avait imprimé son nom sur certains cadrans, petite seconde à 6 heures, bracelet cuir avec boucle ardillon (pas d'origine).  
Diamètre: 34mm

*Steel watch Ref 2764 N° 183836, automatic movement, black dial with painted Arabic numerals, inscription «W.Rösch Berne», famous jeweler of the time who had printed his name on some dials, small seconds at 6 o'clock, leather strap with pin buckle (not original) Diameter: 34mm*

1800 / 2000€



55

**MONTRE ROLEX OYSTER**

**PERPETUAL DATE** *Vers 1976*

Montre acier et or, Numéro 4719586, Ref 16013, mouvement automatique, cadran doré avec index bâtons, guichet de date à 3 heures, bracelet jubilé acier et or.

*Steel and gold watch, number 4719586, reference 16013. Automatic movement, golden dial with indexes sticks, date window at 3 o'clock, gold and gold jubilee bracelet*

2200 / 2500€





56

**56 MONTRE ROLEX GMT MASTER II** Vers 2009

Montre en acier Réf 116710 N°V901885, mouvement automatique cadran noir laqué, index luminescents rapportés, guichet de date à 3h, Lunette céramique tournante, bracelet oyster acier. Vendue avec sa boîte d'origine.  
Diamètre : 40mm

Steel watch Ref 116710 No. V901885, automatic movement black lacquered dial, luminescent indexes reported, date window at 3 o'clock, rotating ceramic bezel, oyster steel bracelet. Sold with its original box.  
Diameter: 40mm

5 000 / 5 500€



57



**57 MONTRE ROLEX DAYTONA** Vers 2007

Montre en acier, référence 116520, numéro Z545614, mouvement automatique, cadran noir à triples compteurs, index bâtons, poussoir vissé, bracelet Oyster Acier. Vendue avec sa boîte et ses papiers d'origine

Steel watch, reference 116520, number Z545614, automatic movement, black dial with triples counters, indexes sticks, screwed push-button, bracelet Oyster Steel. Sold with original box and papers

8 000 / 9 000€



58

**ROLEX OYSTER PERPETUAL DATE**

*Vers 1978*

Montre dame acier et or jaune N°7059851, Réf 6719F, mouvement automatique, cadran champagne avec index bâtons, bracelet jubilee acier et or jaune.

*Lady's watch, steel and gold N°7059851, Réf 6719F, automatic movement, golden dial with index, jubilee steel and gold bracelet.*

3000 / 3500€

59

**MONTRE ROLEX OYSTER PERPETUAL DATE**

*Vers 1991*

Montre dame acier et or jaune, Réf 69163, N° 543728, mouvement automatique, cadran gris avec index chiffres romains rapportés, guichet de date à 3h, bracelet oyster acier et or.

*Lady's watch steel and yellow gold, Ref 69163, N° 543728, automatic movement, gray dial with indexes Roman numerals reported, date window at 3 o'clock, oyster steel and gold bracelet.*

2000 / 3000€

60

**MONTRE ROLEX OYSTER PERPETUAL DATE** *Vers 1977*

Montre dame en or jaune, Réf 6917 N° 5076731 mouvement automatique, cadran noir avec index brillants, guichet de date à 3 heures, lunette sertie, bracelet articulé en or jaune Poids brut : 65 g

*Lady's watch in yellow gold Ref 6917 N°5076731, automatic movement, black dial with brilliant indexes, date window at 3 o'clock, set bezel, yellow gold bracelet Gross weight: 65 g*

3000 / 4000€



61

**ROLEX OYSTER PERPETUAL DATE**

*Vers 1978*

Montre dame en or jaune N°5864222, Réf 6901, mouvement automatique, cadran champagne avec index brillants, guichet de date à 3 heures, bracelet jubilee en or jaune. Poids : 68,2g

*Lady's watch, yellow gold N°5864222 Ref 6901, weight 68,2g, automatic movement, golden dial with diamonds index, jubilee gold bracelet.*

3000 / 3500€



62

**MONTRE ROLEX DATE JUST**

*Vers 1973*

Montre en or jaune, Numéro 3191305, référence 6917, mouvement automatique, cadran blanc avec index chiffres romains, guichet de date à 3 heures, bracelet oyster en or jaune Poids brut : 60,10 g

Vendue avec son certificat d'origine et maillons supplémentaires.

*Yellow gold watch, number 3191305, reference 6917, automatic movement, white dial with Roman numerals, date window at 3 o'clock, yellow gold oyster bracelet Gross weight: 60.10 g*

*Sold with certificate of origin (extras links)*

3500 / 4000€



64b



63



64

**63**  
**MONTRE AUDEMARS PIGUET**  
**ROYAL OAK LADY**

Montre dame acier Réf 6760ST, N° E43399, mouvement quartz, cadran argent tapissier, avec index bâtons, guichet de date à 3 heures, lunette sertie de diamants, bracelet articulé acier. Vendue avec sa boîte et son certificat. Diamètre : 33mm

*Lady's steel watch Ref 6760ST, N° E43399, quartz movement, upholstered silver dial, with baton indexes, date window at 3 o'clock, bezel set with diamonds, articulated steel bracelet.*

*Sold with his box and his certificate. Diameter: 33mm*

7500 / 8500€

**64**  
**MONTRE CHOPARD STRADA**

Vers 2008  
Montre haute joaillerie en or gris et pavage brillants, mouvement quartz, cadran blanc avec index chiffres romains rapportés et petite seconde à 6h, lunette entièrement sertie de brillants (5,8 carats), bracelet cuir avec boucle ardillon. Dimensions : 50x30mm

*White gold jewelry and paving watch shiny, quartz movement, white dial with indexes Roman numerals reported and small seconds at 6 o'clock, bezel entirely set with diamonds (5.8 carats), leather strap with buckle. Dimensions: 50x30mm*

8400 / 9400€

**64bis**  
**BIS MONTRE FRANCK MULLER**  
**MASTER SQUARE**

Montre en or gris, mouvement automatique, cadran blanc avec chiffres arabes, guichet de date à 6 heures, bracelet cuir avec boucle ardillon, montre jamais portée, vendue avec sa boîte et ses papiers. Diamètre : 42mm

*White gold watch, automatic movement, white dial with Arabic numerals, date window at 6 o'clock, leather strap with buckle, never worn watch sold with box and papers. Diameter: 42mm*

3800 / 4000€



# 65

## MONTRE BREGUET MARINE ROYALE ALARME

*Vers 2010*

Montre or blanc, Réf 5847BB, N°2020, mouvement automatique, cadran noir avec index chiffres romains, guichet de date à 6 heures, indication de la réserve de marche, fonction alarme, lunette tournante bidirectionnelle, bracelet caoutchouc avec boucle déployante. Vendue avec son écrin.

Diamètre : 45mm

*White gold watch, Ref 5847BB, N° 2020, automatic movement, black dial with Roman numerals, date window at 6 o'clock, power reserve indication, alarm function, bidirectional rotating bezel, rubber strap with folding clasp.*

*Sold with its case.*

*Diameter: 45mm*

22 000 / 24 000€





# 66

## MONTRE BREGUET TRADITION

Vers 2017

Montre en or gris Réf. 5327BN°1116, mouvement mécanique manuel, cadran guilloché à 12h le reste du cadran laisse apparaître le mouvement, indication de la réserve de marche, fond de boîte transparent, bracelet cuir avec boucle ardillon. Montre neuve jamais portée vendue avec son écrin. Diamètre : 37mm

*White gold watch Ref. No. 5327BN°1116, manual mechanical movement, guilloche dial at 12 o'clock the rest of the dial shows the movement, indication of the power reserve, transparent caseback, leather strap with buckle. New watch never worn sold with its case. Diameter: 37mm*

15 500 / 16 500€



## BEL ENSEMBLE DE MONTRES JAEGER LECOULTRE provenant d'une collection privée



67

### 67 PENDULETTE JAEGER LECOULTRE ADOS TRIPLE QUANTIEME Vers 1930

Rare et belle pendulette de voyage en métal argenté. Cadran noir avec index chiffres arabes peints, indication jour / mois / date par guichets à 6 heures. Aiguilles squelette. Mouvement mécanique 8 jours. Gainerie cuir vert  
Hauteur: 12,4 cm.

*Rare and beautiful travel clock in silver metal. Black dial with painted Arabic numerals, day / month / date indication by counters at 6 o'clock. Skeleton hands. Mechanical movement 8 days. Green leather jacket  
Height: 12.4 cm*

180 / 200€

68



### 68 PENDULETTE JAEGER LECOULTRE ADOS Vers 1930

Rare et belle pendulette de voyage en acier. Cadran noir avec chiffres arabes appliqués. Aiguilles squelette. Mouvement mécanique 8 jours. Gainerie cuir noir.  
Hauteur: 12,4 cm.

*Rare and beautiful steel trip clock. Black dial with applied Arabic numerals. Skeleton hands. Mechanical movement 8 days. Black leather jacket.  
Height: 12.4 cm.*

180 / 200€

69



### 69 PENDULETTE JAEGER LECOULTRE ADOS Vers 1930

Rare et belle pendulette de voyage en métal façon or rose. Cadran couleur bronze avec chiffres arabes peints. Aiguilles squelette. Mouvement mécanique 8 jours. Gainerie cuir rouge.  
Hauteur: 12,4 cm

*Rare and beautiful pink gold metal travel clock. Bronze color dial with painted Arabic numerals. Skeleton hands. Mechanical movement 8 days. Red leather jacket.  
Height: 12.4 cm*

180 / 200€

68

### 68 PENDULETTE JAEGER ADOS Vers 1930

Rare et belle pendulette de voyage en acier. Cadran crème avec chiffres arabes peints. Aiguilles squelette. Mouvement mécanique 8 jours. Gainerie cuir rouge.  
Hauteur: 12,4 cm

*Rare and beautiful steel trip clock. Cream dial with painted Arabic numerals. Skeleton hands. Mechanical movement 8 days. Red leather jacket.  
Height: 12.4 cm*

100 / 120€

70

### 70 PENDULETTE CADRE JAEGER 8 DAYS

Pendulette façon cadre en cuir, cadran beige avec chiffres arabes peints, mouvement mécanique. Dimensions: 12,5x12,5 cm

*Clock like leather frame, beige dial with painted Arabic numerals, mechanical movement. Dimensions: 12.5x12.5 cm*

70 / 90€

72

### 72 GRANDE PENDULE JAEGER LECOULTRE REVERSO

Grande pendule murale de dépositaire concessionnaire de la marque en métal doré très épais et lourd, boîtier Réverso, mouvement quartz, cadran 2 tons gris et argent, aiguilles glaives. Dimensions: 41x33 cm

*Dealer's large wall clock in gold metal, Réverso case, quartz movement, gray and silver two-tone dial. Dimensions: 41x33 cm*

2500 / 3500€



70



72



71



73

**LAMPE LAMPORA JAEGER** Vers 1930

Exceptionnelle et rare pendulette de bureau  
Lampora double face. Capuchon chromé et socle  
en marbre noire. Affichage de l'heure par cadran  
à disque dans un guichet de chaque côté.  
Mouvement mécanique 8 jours.  
Hauteur: 20cm

*Exceptional and rare double-sided Lampora desk  
clock. Chrome cap and black marble base.  
Display of the time by dial in a box on each side.  
Mechanical movement 8 days.  
Height: 20cm*

2300 / 2600€



73



74

**GRANDE PENDULE JAEGER LECOULTRE**

Pendule en aluminium brossé réalisé pour  
les dépositaires et concessionnaires de la marque,  
mouvement quartz, cadran blanc.  
Dimensions : 33X33cm

*Brushed aluminum clock made for dealers  
and dealers of the brand, quartz movement,  
white dial.  
Dimensions: 33x33cm*

600 / 900€

74



75

**PENDULE MAPPEMONDE**

**JAEGER LECOULTRE** Vers 1930

Superbe pendule de bureau en forme de globe  
terrestre lumineux (Girard et Barrere, 17 rue de  
L'Anc. Comédie 75006 Paris). Cadran à disque sur  
socle en marbre noir donnant simultanément :  
les heures respectives de tous les pays du monde.  
Mouvement mécanique 8 jours.  
Hauteur 25cm

*Superb desk clock in the shape of a luminous  
globe (Girard and Barrere, 17 rue de L'anc,  
Comedy 75006 Paris). Disc dial on black marble  
base giving simultaneously: the respective times  
of all the countries of the world.  
Mechanical movement 8 days.  
Height 25cm*

3000 / 4000€

76

**LAMPE LUXHORA JAEGER** Vers 1930

Rare et belle pendulette de bureau Lampe  
double face. Capuchon chromé inclinable et  
socle en marbre noir. Cadran anthracite et miroir  
avec chiffres arabes peints.  
Mouvement mécanique 8 jours.  
Hauteur: 28 cm.

*Rare and beautiful desk clock Double-sided lamp.  
Chrome reclining hood and black marble base.  
Anthracite dial and mirror with painted Arabic  
numerals. Mechanical movement 8 days.  
Height: 28 cm*

2500 / 3000€



75



76



**BEL ENSEMBLE DE MONTRES JAEGER LECOULTRE**  
provenant d'une collection privée



77

**77**  
**MONTRE JAEGER LECOULTRE** Vers 1940  
Montre ronde acier N° 83798, mouvement mécanique manuel, cadran noir avec chiffres arabes peints, petite seconde à 6 heures, bracelet cuir avec boucle ardillon (pas d'origine).  
Diamètre: 30mm

*Round steel watch N° 83798, manual mechanical movement, black dial with painted Arabic numerals, small second at 6 o'clock, leather strap with buckle (not original).  
Diameter: 30mm*

600 / 900€



78

**78**  
**MONTRE JAEGER LECOULTRE** Vers 1950  
Montre en or jaune, N°151552, mouvement mécanique manuel, cadran argent avec index bâtons, lunette cuir avec boucle ardillon d'origine plaquée or.  
Diamètre: 34mm

*Yellow gold watch, N° 151552, manual mechanical movement, silver dial with baton indexes, leather bezel with gold-plated pin buckle.  
Diameter: 34mm*

1200 / 1300€



79

**79**  
**MONTRE LECOULTRE** Vers 1946  
Montre acier N°271120, mouvement automatique à bumper Cal. 476, cadran bi teinte avec index chiffres arabes, bracelet cuir avec boucle ardillon (pas d'origine).  
Diamètre: 33mm

*Steel watch N° 271120, automatic movement to bumper Cal. 476, bi-tone dial with Arabic numerals, leather strap with buckle (not original).  
Diameter: 33mm*

700 / 800€



80

**80**  
**MONTRE JAEGER LECOULTRE** Vers 1945  
Montre acier N° 395882, mouvement mécanique manuel Cal. 450 / 4C, cadran ivoire avec chiffres arabes rapportés, bracelet cuir avec boucle ardillon (pas d'origine).  
Diamètre: 32mm

*Steel watch N° 395882, manual mechanical movement Cal. 450 / 4C, ivory dial with Arabic numerals, leather strap with buckle (not original).  
Diameter: 32mm*

800 / 900€



81

**81**  
**MONTRE OMEGA** Vers 1950  
Montre d'homme en plaqué or, mouvement mécanique, cadran champagne avec index bâtons, bracelet cuir boucle non d'origine.

*Men's watch in gold plated, mechanical movement, champagne dial with sticks index, leather strap non-original*

300 / 400€



82

**82**  
**MONTRE JAEGER LECOULTRE** Vers 1950  
Montre d'homme en or jaune, référence 98907, mouvement mécanique, cadran argent avec index bâtons et chiffres arabes, bracelet cuir et boucle ardillon en or

*Men's watch in yellow gold, reference 98907, mechanical movement, silver dial with sticks and Arabic numerals, leather strap and gold pin buckle.*

1000 / 1200€



83

**PENDULE ATMOS JAEGER LECOULTRE**

*Vers 1944*

Rare et belle pendule ATMOS.  
Cabinet en métal chromé à cinq glaces.  
Cadran champagne avec chiffres arabes peints.  
Mouvement mécanique perpétuel.  
Dimensions : 23x21 cm

*Rare and beautiful ATMOS clock.  
Chromed metal cabinet with five glasses.  
Champagne dial with painted Arabic numerals.  
Perpetual mechanical movement.  
Dimensions: 23x21 cm*

3000 / 4000€

84

**PENDULE ATMOS JAEGER LECOULTRE**

*Vers 1980*

Rare et belle pendule ATMOS.  
Cabinet en métal doré à cinq glaces.  
Cadran champagne avec chiffres arabes rapportés. Mouvement mécanique perpétuel.  
Vendue dans sa boîte d'origine.  
Dimensions : 23x21 cm

*Rare and beautiful ATMOS clock.  
Gold plated cabinet with five glasses.  
Champagne dial with arabics numbers.  
Perpetual mechanical movement.  
Dimensions: 23x21 cm*

1200 / 1400€



85

**PENDULE ATMOS JL REUTTER**

*Vers 1950*

Rare et belle pendule ATMOS.  
Cabinet en bois et métal chromé.  
Cadran ivoire avec chiffres arabes peints, aiguilles Dauphine.  
Mouvement mécanique perpétuel.  
Hauteur : 27 cm

*Rare and beautiful ATMOS clock.  
Cabinet in wood and chromed metal.  
Ivory dial with painted Arabic numerals, Dauphine hands.  
Perpetual mechanical movement.  
Height: 27 cm*

3000 / 4000€





86

**MONTRE BLANCPAIN FIFTY FATHOMS**

Montre acier, Ref 5015, mouvement automatique, cadran blanc avec index et aiguilles luminescents, guichet de date à 4h30, lunette tournante unidirectionnelle en céramique, fond saphir découvrant le mouvement, bracelet cuir avec boucle ardillon.  
Diamètre : 45mm

*Steel watch, Ref 5015, automatic movement, white dial with luminescent hour markers and hands, date window at 4:30, unidirectional rotating ceramic bezel, sapphire caseback revealing movement, leather strap with buckle.*  
Diameter: 45mm

7400 / 8000€



86

89

**MONTRE CVTOS CHALLENGE GRAND PRIX BLUE**

Montre chronographe en DLC réalisé à 25 exemplaires pour la boutique de Montre Kronometry 1999 à Cannes, mouvement automatique, cadran squelette, à triple compteurs, indication de la réserve de marche, fond saphir, bracelet cuir avec boucle déployante. Vendue avec sa boîte et ses papiers.  
Dimensions : 41mm

*DLC Chronograph watch made 25 copies for the Kronometry Watch 1999 shop in Cannes, automatic movement, skeleton dial, triple counters, indication of the power reserve, sapphire case back, leather strap with folding clasp. Sold with his box and his papers.*  
Dimensions: 41mm

6300 / 6500€

90

**MONTRE IWC AQUATIMER GALAPAGOS**

Montre de plongée en PVD, mouvement automatique, cadran noir à triple compteurs index bâtons luminescents, guichet de date à 3 heures, lunette tournante bidirectionnelle, fond vissé transparent, étanche 120m. Bracelet caoutchouc avec boucle ardillon.  
Vendue avec sa boîte et papiers.  
Diamètre : 44mm

*PVD diving watch, automatic movement, black dial with triple counters luminescent stick indexes, date window at 3 o'clock, bi-directional rotating bezel, transparent screw back, 120m waterproof. Rubber bracelet with buckle.*  
Sold with his box and papers.  
Diameter: 44mm

3700 / 3900€

87

**MONTRE EBEL 1911 BTR CHRONOGRAPHE**

Montre acier chronographe, Reference 9137L73, mouvement automatique Cal.137, cadran noir à triple compteurs, guichet de date à 4h 30, fond de boîte saphir, bracelet cuir avec boucle déployante, montre neuve, vendue avec sa boîte et ses papiers.  
Diamètre : 44mm

*Chronograph steel watch, Reference 9137L73, Cal.137 automatic movement, black dial with triple counters, date window at 4:30, sapphire caseback, leather bracelet with deploying buckle, new watch, sold with box and papers.*  
Diameter: 44mm

2000 / 2400€



87

88

**MONTRE IWC INGENIEUR Vers 2008**

Montre acier Réf IW323401 N° 3296565, mouvement automatique, cadran noir avec index bâtons luminescents, guichet de date à 3 h, lunette céramique, bracelet tissu boucle ardillon.  
Diamètre : 44mm

*Steel watch Ref. IW323401 N° 3296565, automatic movement, black dial with luminescent stick indexes, date window at 3 o'clock, ceramic bezel, pin buckle strap.*  
Diameter: 44mm

3900 / 4200€



88



89



90



91

**MONTRE MONTBLANC NICOLAS RIEUSSEC**

Montre en acier N° 119341, mouvement automatique Cal.MBR200, cadran gris avec un cadran central et chiffres arabes double compteur, guichet de date à 3h, bas du cadran en côtes de Genève, bracelet cuir avec boucle déployante. Vendue avec sa boîte et ses papiers. Diamètre : 43mm

*Steel watch N° 119341, Cal.MBR200 automatic movement, gray dial with a central dial and Arabic numerals double counter, date window at 3 o'clock, bottom of the Geneva dial, leather strap with folding clasp. Sold with his box and his papers. Diameter: 43mm*

4400 / 4800€



91

92

**MONTRE AUDEMARS PIGUET ROYAL OAK CHRONO Vers 2001**

Montre chronographe «KASPAROV» acier Réf.25860ST N°E34581, mouvement automatique, cadran bleu tapisserie avec index bâtons, triple compteurs, guichet de date à 4h, bracelet articulé acier. Diamètre : 39mm

*Chronograph watch «KASPAROV» steel Ref.25860ST N°E34581, automatic movement, blue upholstered dial with baton indexes, triple counters, date window at 4 o'clock, articulated steel bracelet. Diameter: 39mm*

12 500 / 13 500€



92



93

93

**MONTRE HUBLOT BIG BANG CAPUCCINO Vers 2010**

Montre chronographe en or rose, mouvement automatique, cadran chocolat à triple compteurs index bâtons luminescents, guichet de date à 4h, fond saphir découvrant le mouvement, bracelet caoutchouc chocolat avec boucle déployante.

Vendue avec sa boîte et ses papiers.

Diamètre : 44mm

*Chronograph watch in pink gold, automatic movement with a triple luminescent hour mark dial, 4-hour date window, sapphire caseback revealing movement, chocolate rubber strap with folding clasp. Sold with his box and his papers. Diameter: 44mm*

14 700 / 15 000€

94

**MONTRE BLANCPAIN FIFTY FATHOMS CHRONO**

Vers 2009

Montre chronographe acier, Référence 5085 N°719, mouvement automatique, cadran noir à triples compteurs, aiguilles et index luminescents, lunette bakélite, bracelet kevlar boucle ardillon.

Diamètre : 45mm

*Chronograph watch steel, Reference 5085 No. 719, automatic movement, black dial with triple counters, luminescent hands and hour markers, bakelite bezel, kevlar buckle bracelet. Diameter: 45mm*

8500 / 9500€



94



  
**PATEK PHILIPPE**  
 GENEVE

95

**MONTRE PATEK PHILIPPE CALATRAVA**

*Vers 2005*

Montre en or gris Réf 5196G N°1892088, mouvement mécanique manuel, cadran argent avec index bâtons, petite seconde à 6 heures, bracelet cuir avec boucle ardillon. Vendue avec son écrin et ses papiers. Diamètre : 39mm

*Watch in white gold, Ref 5196G N° 1892088, manual mechanical movement, silver dial with indexes sticks, small seconds at 6 o'clock, leather strap with pin buckle. Sold with its box and its papers. Diameter: 39mm*

14 000 / 15 000€

*Suppliers of*  
*Certificate of Origin*  
 Nous certifions que la montre  
 We certify that the watch

Référence: 5196G-007  
 Mouvement: 1892088/4289604  
 Calibre: 215

et réglée aux diverses températures et position  
 ateliers de Genève.  
 and adjusted at various temperatures and po  
 our Geneva workshops.

is: 18R  
 TE FONCE 13 OBUS OR GRIS



CALATRAVA





PATEK PHILIPPE

GENEVE

PAGODA



*Certificate of Origin*  
PATEK PHILIPPE GENEVE

**ATTESTATION**  
18 copies of the watch  
Ref. 5500J  
This watch is specially produced in 1997 to mark the inauguration of Patek Philippe's new watchmaking works in Geneva. This watch is one of a series of seven chronometers of which 1100 are in 18-carat yellow gold, 500 in 18-carat rose gold, 250 in 18-carat white gold and 150 in platinum. Destruction of the tools and dies used in its manufacture ensures that this model is not specially produced in 1997 pour marquer l'inauguration de la nouvelle Manufacture Patek Philippe à Genève. Cette montre-bracelet chronométrique fait partie d'une série de 1100 pièces en or jaune 18 carats, 500 pièces en or rose 18 carats, 250 pièces en or blanc 18 carats et 150 pièces en platine. La destruction des matrices et des outils utilisés

96

**MONTRE PATEK PHILIPPE PAGODA Vers 1997**

Montre en or jaune Ref 5500J, série limitée à 1100 exemplaires réalisée en 1997 pour l'inauguration de la nouvelle manufacture Patek Philippe à Genève, mouvement automatique Cal. 215PS, cadran doré avec chiffres romains petite seconde à 6h, fond clipé, bracelet cuir boucle ardillon. Vendue avec son écrin et ses papiers. Dimensions : 40,5x29,5mm

*Ref 5500J yellow gold watch, limited edition of 1100 copies made in 1997 for the inauguration of the new Patek Philippe factory in Geneva, automatic movement Cal. 215PS, gold dial with Roman numerals small seconds at 6 o'clock, clip bottom, leather strap buckle. Sold with its case and its papers. Dimensions: 40.5x29.5 mm*

14 200 / 14 600€







97

97

**REVEIL JAEGER 8 DAYS** Vers 1930

Pendulette en acier en forme de demi cercle, remontage à crémaillère, par ouverture et fermeture de la boîte, cadran beige avec chiffres arabes peints, mouvement mécanique 8 jours. Gainerie de cuir rouge. Hauteur: 8cm

*Steel clock in the shape of a semi-circle, rack-and-pinion winding, opening and closing the box, beige dial with painted Arabic numerals, 8-day mechanical movement. Red leather jacket. Height: 8cm*

180 / 200€



98

98

**PENDULETTE MOVADO ERMETO**

**MAMOUTH** Vers 1930

Pendulette acier N° 710935, mouvement mécanique par remontage à glissière, cadran blanc avec index bâtons luminescents, gainage cuir façon écaille. Dimensions: 15x7cm

*Steel clock N° 710935, mechanical movement by zipper, white dial with luminescent baton indexes, shell leather sheath. Dimensions: 15x7cm*

300 / 500€



99

99

**MONTRE TAVANNES REVERSO** Vers 1936

Montre acier réversible sous licence Jaeger Lecoultre N°6744, mouvement mécanique calibre base Cyma, cadran ivoire craquelé avec chiffres arabes, bracelet cuir avec boucle ardillon (pas d'origine). Dimensions: 37x23mm

*Reversible steel watch under license Jaeger Lecoultre N° 6744, Cyma base caliber mechanical movement, cracked ivory dial with Arabic numerals, leather strap with buckle (not original). Dimensions: 37x23mm*

1800 / 2000€



101



100

100

**MONTRE MOVADO** Vers 1940

Montre rectangulaire acier N°394123, mouvement mécanique, cadran argent avec index bâtons et chiffres arabes rapportés, petite trotteuse à 6h, bracelet cuir avec boucle ardillon (pas d'origine). Dimensions: 24x31mm

*Steel rectangular watch N° 394123, mechanical movement, silver dial with indexes sticks and Arabic numerals added, small second hand at 6 o'clock, leather strap with buckle pin (not original). Dimensions: 24x31mm*

700 / 800€



102



101

**MONTRE DOXA** Vers 1945

Montre rectangulaire plaquée or jaune curvex N°4348121, cadran doré avec chiffres arabes, petite seconde à 6 h, bracelet cuir avec boucle ardillon. Dimensions: 18X42mm

*Curved yellow gold-plated rectangular watch N° 4348121, gold dial with Arabic numerals, small second at 6 o'clock, leather strap with buckle. Dimensions: 18X42mm*

500 / 600€

102

**MONTRE MOVADO ERMETO** Vers 1930

Lots de 3 montres de poche en acier, mouvement mécanique, cadran argent avec chiffres arabes peints, remontage par ouverture et fermeture sur glissière (nécessiteront une révision).

*Lots of 3 steel pocket watches, mechanical movement, silver dial with painted Arabic numerals, winding by opening and closing on slide (will require a service).*

100 / 200€

103

**MONTRES MOVADO ERMETO** Vers 1930

Lots de 3 montres de poche en acier recouvertes de cuir, mouvement mécanique, cadran argent avec chiffres arabes peints et index bâtons, remontage par ouverture et fermeture sur glissière.

*Steel clock N° 710935, mechanical movement by zipper, white dial with luminescent baton indexes, shell leather sheath. Dimensions: 15x7cm*

300 / 400€



103



104

**MONTRE OMEGA « CIOCCOLATONE » Vers 1950**

Montre en or jaune, Réf 3903, mouvement mécanique, cadran argent avec index bâtons rapportés, petite seconde à 6h, bracelet cuir avec boucle ardillon.  
Dimensions : 33x45mm

*Yellow gold watch, Ref 3903, mechanical movement, silver dial with indexed baton indexes, small seconds at 6 o'clock, leather strap with buckle.  
Dimensions: 33x45mm*

800 / 1000€



105

**MONTRE OMEGA SEAMASTER Vers 1950**

Montre plaquée or, mouvement mécanique, cadran argent avec index bâtons, guichet de date à 3h, bracelet cuir boucle ardillon.  
Diamètre : 34mm

*Gold plated watch mechanical movement, silver dial with index window date at 3 o'clock, leather bracelet with buckle.  
Diameter: 34mm*

350/450€



106

**MONTRE PIAGET Vers 1940**

Montre ronde en or jaune, mouvement mécanique, cadran doré avec index chiffres romains, verre plexi, bracelet cuir avec boucle ardillon (pas d'origine).  
Diamètre : 33mm

*Round yellow gold watch, mechanical movement, gilded dial with Roman numerals, plexi glass, leather strap with pin buckle (not original).  
Diameter: 33mm*

800 / 900€

107

**MONTRE OMEGA SEAMASTER 30 Vers 1960**

Montre en acier, mouvement mécanique manuel Cal.286, cadran argent avec index bâtons, petite seconde à 6h, fond vissé, bracelet cuir avec boucle ardillon.  
Diamètre : 35mm

*Steel watch, Cal.286 manual mechanical movement, silver dial with baton indexes, small seconds at 6 o'clock, screwed back, leather strap with buckle.  
Diameter: 35mm*

500 / 700€





108

**MONTRE ROLEX GMT***Vers 1959*

Montre acier Réf 6542, N°427152, mouvement automatique Cal.1030, cadran noir avec index luminescents, guichet de date à 3h, lunette tournante. La montre possède un cadran et des aiguilles de service, la lunette bakélite a été remplacée par un disque métallique de service Rolex. Diamètre: 39mm

*Steel watch Ref 6542, N° 427152, Cal. 1030 automatic movement, black dial with luminescent indexes, date window at 3 o'clock, rotating bezel. The watch has a dial and service hands, the bakelite bezel has been replaced by a Rolex service metallic bezel. Diameter: 39mm*

15 000 / 17 000€



109

**MONTRE ROLEX SUBMARINER**

*Vers 2000*  
Montre en acier Réf 14060M, N°K197935, mouvement automatique, cadran noir laqué avec index luminescents rapportés, lunette tournante, bracelet oyster acier, vendue avec un bracelet NATO. Diamètre: 40mm

*Steel watch Ref 14060M, N° K197935, automatic movement, black lacquered dial with luminescent indexes, rotating bezel, oyster steel bracelet, sold with a NATO strap. Diameter: 40mm*

5000 / 5500€

110

**MONTRE ROLEX SUBMARINER**

*Vers 1990*  
Montre acier Réf 16610 N° L232704, mouvement automatique, cadran noir laqué avec index luminescents rapportés, guichet de date à 3 h, bracelet oyster acier. (PS) Diamètre: 40mm

*Steel watch Ref 16610 N° L232704, automatic movement, black lacquered dial with luminescent indexes, date window at 3 o'clock, oyster steel bracelet. Diameter: 40mm*

4500 / 5500€



109



110





111

**MONTRE ROLEX SEADWELLER COMEX**

Vers 1991

Montre en acier Réf 16600 N° N440532, fond de boîte 3285 COMEX mouvement automatique, cadran noir avec index luminescents, guichet de date à 3h, soupape de surpression. La montre est entièrement neuve et sera vendue complète avec son certificat d'origine, ses accessoires (carnet, stylet, ancre).

Un livre dédié par le fondateur de la COMEX, Henri Germain Delauze, accompagnera la montre.

Steel watch Ref 16600 N° N440532, found box 3285 COMEX automatic movement, black dial with luminescent indexes, date window at 3 o'clock, pressure relief valve. The watch is completely new and will be sold complete with its certificate of origin, its accessories (notebook, stylus, anchor).

A book signed by the founder of COMEX, Henri Germain Delauze, will accompany the watch.

45 000/ 50 000€



ST Nicolas le 13 mai 1996  
 A Jean-Yves DURAND  
 Journaliste & capitaine de  
 l'épave grecque de Caréaux  
 Amicalement  
 François Delauze



112

**MONTRE BULGARITUBOGAS**

Montre en 2 ors Réf BB262TN° P130386, mouvement quartz, cadran noir avec index bâtons et chiffres arabes, bracelet élastique en 2 ors. Diamètre: 26mm Poids: 112,4g

*Watch in 2 gold RefBB262TN° P130386, quartz movement, black dial with baton and Arabic numerals, elastic bracelet in 2 golds. Diameter: 26mm Weight: 112.4g*

5500 / 6500€



112

113

**MONTRE BULGARITUBOGAS**

Montre en 3 ors Réf BB191T, mouvement quartz, cadran noir avec index bâtons, bracelet ressort à double tour en 3 ors. Diamètre: 19mm

*Watch in 3 gold RefBB191T, quartz movement, black dial with baton indexes, double turn spring bracelet in 3 golds. Diameter: 19mm*

12 600 / 13 000€



113

114

**MONTRE CARTIER SANTOS** Vers 1990

Montre dame octogonale en or jaune N° O90603090, mouvement automatique, cadran entièrement pavé de brillants ainsi que la lunette, diamant sur la couronne, bracelet articulé en or jaune. Poids: 82,2g

*Lady's octagonal watch in yellow gold 82,2g N° O90603090, automatic movement, dial entirely paved with diamonds as well as the bezel, diamond on the crown, articulated bracelet in yellow gold.*

3500 / 4000€



114

115

**MONTRE EBEL 1911** Vers 1992

Montre dame acier et or, mouvement quartz, cadran blanc avec index chiffres romains, guichet de date à 3 heures, bracelet acier articulé.

*Lady's watch steel and gold, quartz movement, white dial with roman numerals, stainless steel bracelet.*

400 / 500€



115

116

**MONTRE EBEL BELUGA**

Montre ronde dame en or jaune, mouvement quartz, cadran nacre avec chiffres romains rapportés, bracelet articulé en or poli, montre neuve. Diamètre: 24mm - Poids: 35,8g

*Lady's round yellow gold watch, quartz movement, mother-of-pearl dial with Roman numerals, articulated bracelet in polished gold, new watch. Diameter: 24mm - Weight: 35,8g*

2300 / 2500€



116



117

117

**MONTRE PATEK PHILIPPE NAUTILUS**

Montre acier d'homme, Référence 3800 / 1, N°4204905, mouvement automatique N° 3033313, cadran noir avec guichet de date à 6 heures et index chiffres romains rapportés, bracelet articulé en acier  
Montre vendue avec un extrait des registres Patek Philippe  
Diamètre : 37mm

*Men steel watch Ref 3800 N°4204905, automatic movement, black dial with date window at 6 o'clock and indexed Roman numerals, articulated steel bracelet. Watch sold with an extract from the Patek Philippe registers archives.  
Diameter : 37mm*

9000 / 10 000€



118

118

**MONTRE PATEK PHILIPPE NAUTILUS**

Montre de dame en or jaune, Réf 4700 / 5 N° 281 1597, mouvement quartz, cadran doré avec index diamants, guichet de date à 3 heures, lunette sertie sur deux rangées de brillants. Bracelet articulé en or et pavage de brillants,  
Montre vendue avec un extrait des registres Patek Philippe  
Poids brut : 80,26g  
Diamètre: 27,3mm

*Lady watch in gold Ref 4700 / 5 N°281 1597, quartz movement, golden dial with diamonds index, full bezel diamonds, golden bracelet with diamonds. The watch will be sold with a Patek Philippe archive extract.*

12 000 / 13 000€



118bis

118 BIS

**MONTRE VACHERON CONSTANTIN PATRIMONY**

*Vers 2010*

Montre en or gris Réf 81 180, mouvement mécanique manuel Cal.1400, cadran blanc avec index bâtons, bracelet cuir boucle ardillon.  
Vendue avec sa boîte et ses papiers.(IA)  
Diamètre: 40mm

*Ref 81 180 white gold watch, Cal.1400 manual mechanical movement, white dial with batons index, leather buckle strap.  
Sold with his box and his papers.  
Diameter: 40mm*

12 000 / 13 000€





119

**MONTRE AUDEMARS PIGUET SQUELETTE**

*Vers 1970*  
Montre en or jaune squelette, N°B20179 mouvement mécanique manuel, Cal.2005 / 1, ponts en or 14k finement décorés, double rangée de brillants, bracelet cuir avec boucle ardillon. La montre sera vendue avec la facture d'une complète restauration réalisée chez Audemars Piguet.  
Diamètre : 32mm

*Yellow gold skeleton watch, No. B20179 manual mechanical movement, Cal.2005 / 1, 14k gold bridges finely decorated, double row of brilliants, leather strap with buckle. The watch will be sold with the invoice of a complete restoration carried out at Audemars Piguet.  
Diameter: 32mm*

7000 / 8000€



120

**MONTRE RENE BOIVIN**

*Vers 2005*  
Montre homme en or jaune N° 044, mouvement automatique, cadran argent avec chiffres romains, guichet de date à 3 heures, lunette basculante alternant une lunette en or et une lunette en acier graduée, bracelet cuir avec boucle déployante en or.

*Men's watch in yellow gold N°044, automatic movement, silver dial with Roman numerals, date window at 3 o'clock, bezel alternating with gold bezel and graduated steel bezel, leather strap with gold folding clasp.*

1000 / 1200€

121

**MONTRE BERNARD SYLVAIN**

*Vers 2000*  
Montre en or jaune N° 011, mouvement quartz (pile à changer), cadran blanc avec chiffres arabes deuxième fuseau à 3 heures, bracelet cuir avec boucle ardillon.

*Yellow gold watch N°011, quartz movement (battery to change), white dial with Arabic numerals second time zone at 3 o'clock, leather strap buckle pin.*

400 / 500€



120

121

122

**MONTRE ZENITH**

*Vers 1980*  
Montre en or jaune de forme rectangulaire N° 177770, mouvement mécanique, cadran blanc avec chiffres romains, bracelet cuir avec boucle ardillon (pas d'origine).  
Dimensions : 30x20mm

*Rectangular yellow gold watch N° 177770, mechanical movement, white dial with Roman numerals, leather bracelet with pin buckle (not original)  
Dimensions : 30x20mm*

700 / 800€

123

**MONTRE BAUME ET MERCIER**

*Vers 1990*  
Montre homme en or jaune N° 1541281, mouvement quartz, cadran blanc avec index bâtons et chiffres romains, bracelet cuir avec boucle ardillon.

*Men's watch in yellow gold N° 1541281, quartz movement, white dial with indexes sticks and roman numerals, leather strap with buckle.*

450 / 550€



122

123



PATEK, PHILIPPE & C<sup>o</sup>  
MAITRES HORLOGERS A GENEVE  
DEPUIS 1839



CERTIFICAT D'ORIGINE  
ET DE GARANTIE

Nous certifions que la montre  
portant sur le mouvement le N°960915  
de 12 lignes, échappement à ancre, 18 rubis,  
réglée aux diverses températures et positions,  
a été construite dans nos ateliers à Genève.  
Le cadran est avec heures relief or  
et le boîtier en or 18 carats

Nous garantissons cette montre contre tout  
défaut de fabrication.

PATEK PHILIPPE & C<sup>o</sup>  
Un Administrateur :

*J. S. Jirleu*

La montre doit être vérifiée tous les ans, et celle de poche tous les deux ans.

124

MONTRE PATEK PHILIPPE

CALATRAVA Vers 1948

Rare montre en or jaune Réf 570J,  
N° 300787, mouvement mécanique  
N°960915, Cal.12.120, cadran  
champagne avec index bâtons,  
petite seconde à 6h, bracelet cuir  
avec boucle ardillon (pas d'origine).

La montre sera vendue  
avec son certificat d'origine.  
Diamètre : 35mm

*Yellow gold watch Ref 570J, N° 300787,  
mechanical movement N° 960915, Cal. 12.120,  
champagne dial with baton indexes,  
small seconds at 6 o'clock,  
leather strap with buckle (not original).*

*The watch will be sold with  
its certificate of origin.  
Diameter: 35mm*

10 000 / 12 000€





125

**MONTRE BREITLING  
MONTBRILLANT DATORA** Vers 2011

Montre acier Réf A21330, mouvement automatique Calibre Breitling 21, cadran 2 tons avec guichet de jour et de mois à 12h, indication de la date par aiguille, lunette tournante bidirectionnelle, bracelet acier avec boucle deployante.  
Diamètre : 43mm

*Ref A21330 steel watch, Caliber Breitling 21 automatic movement, 2-tone dial with day and month window at 12 o'clock, date indication by needle, bidirectional rotating bezel, steel bracelet with deploying buckle.  
Diameter: 43mm*

3200 / 3400€



125



126

126

**MONTRE BREITLING**

**NAVITIMER AIRBORNE** Vers 1995  
Montre acier, N°1689 Référence A33030, model fabriqué exclusivement entre 1995 et 1997, mouvement automatique Cal.33, cadran noir à triple compteurs argents, compteur de date à 12h, lunette graduée bi directionnelle, bracelet jupiter pilot acier.  
Diamètre : 38mm

*Steel watch 38mm, N° 1689 Reference A33030, model manufactured exclusively between 1995 and 1997, automatic movement Cal.33, black dial with triple silver counters, date counter at 12 o'clock, graduated bezel bi directional, bracelet jupiter pilot steel.*

1800 / 2000€

127

**MONTRE ROLEX SUMARINER** Vers 2002

Montre acier Réf 16610 N° Y520291, mouvement automatique, cadran noir lacqué avec index luminescents, guichet de date à 3h, bracelet oyster acier.  
Petite gravure sur le fond de boîte.  
Diamètre : 40mm

*Steel watch Ref 16610 N° Y520291, automatic movement, black lacquered dial with luminescent indexes, date window at 3 o'clock, oyster steel bracelet. Small engraving on the box background.  
Diameter: 40mm*

5000 / 5500€



127

129

**BREITLING AERO AVANT**

Montre en acier, model réalisé pour les 100 ans de l'hélicoptère, mouvement quartz, cadran gris à double affichage digital, lunette bi directionnelle, fonction alarme, petit écran digital sur le bracelet en acier.  
Montre neuve, jamais portée.  
Diamètre : 42mm

*Steel watch, model made for the 100 years of the helicopter, quartz movement, gray dial with double digital display, bi directional telescope, alarm function, small digital screen on the steel bracelet. New watch, never worn.  
Diameter: 42mm*

1700 / 1800€



128

128

**MONTRE ROLEX OYSTER PERPETUAL DATE**

Vers 1981  
Montre acier Réf 15000, N°7076069, mouvement automatique, cadran noir avec index bâtons, guichet de date à 3 heures, bracelet Oyster acier.  
Diamètre : 36mm

*Ref 15000 steel watch, N° 7076069, automatic movement, black dial with baton indexes, date window at 3 o'clock, Oyster steel bracelet.  
Diameter: 36mm*

3000 / 3500€



129

129bis

129BIS

**MONTRE BREITLING BENTLEY FLYING B**

Montre en acier rectangulaire, mouvement automatique, cadran bleu avec index et guilloché, guichet de date à 12h et petites secondes à 6 heures, bracelet acier souple, montre jamais portée vendue avec sa boîte et ses papiers.

*Rectangular steel watch, automatic movement, blue dial with index and guilloché, date window at 12 o'clock and small seconds at 6 o'clock, flexible steel bracelet, never worn watch sold with box and papers.*

2600 / 2800€





# 130

## MONTRE VACHERON CONSTANTIN PATRIMONY

Montre en or gris, référence 81578, numéro 1240469,  
Mouvement mécanique, cadran argent avec index brillants,  
lunette sertie brillant, bracelet cuir avec boucle ardillon en or  
Montre neuve vendue avec son écrin et ses papiers d'origine.  
Diamètre 40 mm

*Watch in white gold, reference 81578, number 1240469,  
Mechanical movement, silver dial with diamonds indexes,  
full set bezel set, leather strap with gold pin buckle  
New watch sold with its original case and papers  
Diameter 40 mm*

15 000 / 170 000€



# 131

## 131

### COFFRET DE RANGEMENT DE MONTRES

Coffret de rangement pour montres en bois rare  
gainé de Galucha bleu, capacité 7 montres.

*Storage box for rare wooden watches gilded  
Galucha blue, capacity 7 watches*

700 / 900€





132

**132**  
**MONTRE TUDOR OYSTERDATE**  
**CHRONOGRAPHE**

Montre chronographe acier, Réf 79180, mouvement automatique, cadran gris avec index bâtons, guichet de date à 3 heures, verre plexiglas, couronne et poussoirs vissés, bracelet acier avec boucle déployante.  
 Diamètre: 40mm

*Chronograph watch steel, Ref 79180, automatic movement, gray dial with baton indexes, date window at 3 o'clock, plexiglass glass, crown and screwed buttons, steel bracelet with folding clasp. Diameter: 40mm*

8400 / 8600€

**133**  
**MONTRE PORSCHE DESIGN ORFINA**

Vers 1980  
 Montre chronographe en acier finition PVD, mouvement automatique Cal. Lemania 5100, cadran noir à triple compteur, guichet de jour et de date à 3h, index luminescents, bracelet acier PVD.  
 Diamètre: 40mm

*Chronograph watch in steel PVD finish, automatic movement Cal. Lemania 5100, black dial with triple counter, day and date window at 3 o'clock, luminescent indexes, PVD steel bracelet. Diameter: 40mm*

1200 / 1300€



133

**134**  
**MONTRE BULGARI CARBONGOLD**

Montre en carbone réalisée pour la boutique de Rome Via Del Condotti, mouvement automatique, cadran noir avec index bâtons et chiffres arabes en or rose, guichet de date à 3 heures, fond vissé saphir, bracelet cuir avec boucle ardillon.  
 Diamètre: 40mm

*Carbon watch made for the Via Del Condotti boutique in Rome, automatic movement, black dial with rose gold indexes and Arabic numerals, date window at 3 o'clock, sapphire screw back, leather strap with buckle. Diameter: 40mm*

1600 / 1800€

**135**  
**MONTRE BULGARI SOLOTEMPO**

Vers 2010  
 Montre acier N°M63156, mouvement quartz, cadran bicolore avec index bâtons et chiffre arabes, guichet de date à 3 heures, bracelet articulé acier.  
 Diamètre: 35mm

*Steel watch N°M63156, quartz movement, bicolor dial with indexes sticks and Arabic numerals, date window at 3 o'clock, steel articulated bracelet. Diameter: 35mm.*

1000 / 1200€



134

**136**  
**MONTRE BULGARI DIAGONO**

Vers 2000  
 Montre en acier N°L1107, mouvement automatique, lunette avec l'inscription « BULGARI », cadran noir avec index bâtons, guichet de date à 3 heures, bracelet articulé acier.

*Steel watch N°L1107, automatic movement, bezel with the inscription «BULGARI», black dial with indexes sticks, date window at 3 o'clock, steel articulated bracelet*

1500 / 1700€

**137**  
**MONTRE EBERHARD GRANDE CROISIERE**

Vers 1980  
 Montre chronographe acier N° 32023, mouvement automatique Cal. Lemania 5100, cadran blanc à triple compteur, guichet de date à 3h, bracelet cuir avec boucle ardillon.  
 Diamètre: 41mm

*Chronograph watch steel N° 32023, automatic movement Cal. Lemania 5100, white dial with triple counters, date window at 3 o'clock, leather strap with buckle. Diameter: 41mm*

1200 / 1300€



135



136



137



138

**MONTRE DE GRISOGONO** Vers 2009

Montre chronographe en or rose N°9065, mouvement automatique, cadran noir à triple compte, index chiffres arabes rapportés, bracelet cuir avec boucle déployante. Vendue avec son écrin. Dimensions : 33x56mm

*Chronograph watch in pink gold N° 9065, automatic movement, black dial with triple counter, Arabic numerals indexes, leather strap with folding clasp. Sold with its case. Dimensions: 33x56mm*

11 000 / 12 000€



138

138bis

**MONTRE FRANCK MULLER CASABLANCA** Vers 2001

Montre tonneau en acier, Réf 5850 N°2250, mouvement automatique, cadran saumon avec chiffres arabes, bracelet cuir avec boucle ardillon. Vendue avec son écrin. Dimensions : 32x45mm

*Steel barrel watch, Ref 5850 N° 2250, automatic movement, salmon dial with Arabic numerals, leather strap with buckle. Sold with its case. Dimensions: 32x45mm*

3500/4500€



138b



139

139

**MONTRE PIERRE KUNZ SPIRIT OF CHALLENGE G403**

Montre chronographe en PVD, série limitée 130 / 250 ex, mouvement automatique, cadran dévoilant le mouvement, très ingénieux système d'affichage des heures permettant de savoir si l'on est en heures de jours ou de nuits, double compteurs rétrogrades, bracelet caoutchouc avec boucle deployante. Montre neuve vendue avec son écrin. Diamètre : 44mm

*Chronograph PVD chronograph, limited edition 130/250 ex, automatic movement, dial revealing the movement, very ingenious system of hours display to know if we are in hours of days or nights, double counter retrograde, rubber strap with deploying buckle. New watch sold with its case. Diameter: 44mm*

6500 / 7500€



140

140

**MONTRE VACHERON CONSTANTIN PATRIMONY** Vers 2008

Montre en or gris Réf 81 180 N° 1152285, mouvement mécanique manuel, cadran argent avec index bâtons, bracelet cuir avec boucle ardillon.(PS) Diamètre : 40mm

*White gold watch Ref 81 180 N° 1152285, manual mechanical movement, silver dial with baton indexes, leather strap with buckle (PS) Diameter: 40mm*

10 000 / 11 000€





141

**141**  
**MONTRE CHANEL J12** Vers 2014  
Montre en céramique noire, mouvement automatique, cadran noir avec index brillants, lunette et bracelet céramique, boucle déployante.  
Diamètre : 38mm

*Black ceramic watch, automatic movement, black dial with diamonds indexes, bezel and ceramic bracelet, deploying buckle.*  
Diameter: 38mm

3000 / 3500€

**142**  
**MONTRE CHANEL J12** Vers 2008  
Montre dame en céramique blanche, mouvement quartz, cadran blanc avec index chiffres arabes, guichet de date à 4h, bracelet articulé en céramique.  
Diamètre : 33mm

*Lady's watch in white ceramic, quartz movement, white dial with Arabic numerals, date window at 4 o'clock, articulated ceramic bracelet.*  
Diameter: 33mm

2500 / 2700€

**143**  
**MONTRE CHANEL VENDOME** Vers 1980  
Montre dame en plaqué or, mouvement quartz (pile à changer), cadran noir, bracelet en plaqué or avec un entrelac de lien de cuir.  
Vendue avec sa boîte d'origine.

*Lady's gold-plated watch, quartz movement (change battery), black dial, gold-plated bracelet with leather link tracery. Sold with its original box.*

1000 / 1200€



142



145



143

**145**  
**MONTRE ZENITH LADY STAR EL PRIMERO** Vers 2012  
Montre chronographe acier N° 0312304021, mouvement automatique, cadran blanc avec chiffres arabes, fenêtre en forme de cœur découvrant le mouvement, indicateur de réserve de marche, fond de boîte transparent, bracelet synthétique neuf avec boucle déployante.  
Diamètre : 39mm

*Steel chronograph watch No. 0312304021, automatic movement, white dial with Arabic numerals, heart-shaped window revealing movement, power reserve indicator, transparent caseback, new synthetic bracelet with folding clasp.*  
Diameter: 39mm

2200 / 2400€

**145 BIS**  
**MONTRE CHOPARD IMPERIAL LADY**  
Montre dame en or rose, mouvement quartz, cadran chocolat avec chiffres romains en or, rapportés, guichet de date à 3 heures, bracelet cuir avec boucle ardillon. Montre jamais portée vendue avec sa boîte et ses papiers.  
Diamètre : 36mm

*Lady's rose gold watch, quartz movement, chocolate dial with gold Roman numerals, inserts, date window at 3 o'clock, leather strap with buckle. Never worn watch sold with its box and papers.*  
Diameter: 36mm

3600 / 3800€

144



**144**  
**MONTRE BREITLING GALACTIC 36**  
Montre acier, mouvement automatique Cal.37, lunette champagne rosé, index bâtons en or rose rapportés, petites secondes à 6 heures, lunette en or rose, bracelet jupiter acier et or rose, boucle déployante. Montre neuve vendue avec sa boîte.  
Diamètre : 36mm

*Steel watch, Cal.37 automatic movement, pink champagne bezel, pink gold stick indexes, small seconds at 6 o'clock, rose gold bezel, steel jupiter bracelet and rose gold, deploying buckle. New watch sold with his box.*  
Diameter: 36mm

2400 / 2600€



145b



146

146

### MONTRE CARTIER TANK SOLO XL

Vers 2013

Montre acier N°W5200027, mouvement automatique, cadran blanc avec chiffres romains, guichet de date à 6 h, aiguilles bleuies, bracelet cuir avec boucle déployante.

Vendue avec sa boîte et ses papiers.

Dimensions : 30X40mm

*Steel watch N°W5200027, automatic movement, white dial with Roman numerals, date window at 6 o'clock, blued hands, leather strap with folding clasp.*

*Sold with his box and his papers.*

*Dimensions: 30X40mm*

1600 / 1800€

147

### MONTRE CARTIER PANTHERE RONDE

Vers 1990

Montre de dame ronde acier et or N°1057920, mouvement quartz, cadran blanc avec chiffres romains, bracelet grains de riz acier avec une rangée or jaune.

Diamètre : 23mm

*Lady's watch round steel and gold No. 1057920, quartz movement, white dial with Roman numerals, bracelet grains of rice steel with a yellow gold row.*

*Diameter: 23mm*

1300 / 1500€

148

### MONTRE PASHA CHRONOGRAPHE

Vers 1998

Montre en acier N°R035248, mouvement quartz, cadran bleu à triple compteur, cabochons saphir sur la couronne et les boutons poussoirs, bracelet cuir boucle ardillon.

*Steel watch N°R035248, quartz movement, blue dial with triple counters, sapphire cabochons on crown and push buttons, leather strap buckle.*

2000 / 3000€



148

149

### MONTRE CARTIER GONDOLE

Vers 1970

Montre dame en or jaune N°67081011, mouvement mécanique, cadran blanc avec chiffres romains, bracelet cuir avec boucle déployante en or.

*Ladies watch in yellow gold N°67081011, mechanical movement, white dial with Roman numerals, leather strap with gold folding clasp.*

750 / 850€



147

150

### MONTRE DAME OMEGA DEVILLE

Vers 1986

Montre dame acier et plaquée or, mouvement quartz, cadran doré avec chiffres romains appliqués, bracelet acier et plaqué or.

Diamètre : 24mm

*Lady and gold plated ladies watch, quartz movement, gold dial with applied Roman numerals, steel and gold plated bracelet.*

*Diameter: 24mm*

400 / 500€



150

149





151

**MONTRE REXA Vers 1950**

Montre d'homme en or rose, mouvement mécanique, cadran blanc avec chiffres arabes rapportés, lunette facettée, bracelet cuir, boucle ardillon non d'origine.

*Men's watch in pink gold, mechanical movement, white dial with Arabic numerals, faceted bezel, leather strap, non-original pin buckle.*

250 / 350€



151

152

**MONTRE PATEK PHILIPPE NAVI QUARTZ Vers 1975**

Référence 1215, Numéro 1802422  
Mouvement à quartz, cadran blanc avec chiffres romains, indicateur de réserve de marche, boîte en bois de Mahogany.

*Quartz movement, white dial with Roman numerals, power reserve indicator, Mahogany wooden box.*

2500 / 2700€



152

153



153

**MONTRE HAMILTON REVERSO Vers 1950**

Montre en or jaune 14K réversible, réalisée sous licence Jaeger Lecoultre N° 1930416, mouvement mécanique, cadran noir avec chiffres arabes rapportés, petite seconde à 6 heures, bracelet cuir avec boucle ardillon (pas d'origine).  
Dimensions : 37x24mm

*14K yellow gold reversible watch, made under license Jaeger Lecoultre N° 1930416, mechanical movement, black dial with Arabic numerals, small seconds at 6 o'clock, leather strap with buckle (not original).  
Dimensions: 37x24mm*

900 / 1200€



154

154

**MONTRE ETERNAMATIC CENTENAIRE Vers 1960**

Montre d'homme en or jaune, mouvement mécanique, cadran champagne avec index bâtons rapportés, guichet de date à 3 heures, bracelet cuir et boucle ardillon non d'origine.

*Men's watch in yellow gold, mechanical movement, champagne dial with indexed sticks, date window at 3 o'clock, leather strap and non-original pin buckle*

250 / 300€



## BEL ENSEMBLE DE MONTRES JAEGER LECOULTRE provenant d'une collection privée

155



157

### MONTRE JAEGER LECOULTRE UNIPLAN

Vers 1940

Montre rectangulaire acier N° 105, mouvement mécanique manuel, cadran ivoire avec chiffres arabes peints, petite seconde à 6 heures, bracelet cuir avec boucle ardillon (pas d'origine).  
Dimensions : 37X20mm

*N° 105 steel rectangular watch, manual mechanical movement, ivory dial with painted Arabic numerals, small second at 6 o'clock, leather strap with buckle (not original).  
Dimensions: 37X20mm*

900 / 1200€



157

155

### MONTRE JAEGER LECOULTRE UNIPLAN

Vers 1940

Montre rectangulaire acier N° 428512, mouvement mécanique manuel signé, cadran argent avec chiffres arabes peints, aiguilles bleuies, petite seconde à 6 heures, bracelet cuir avec boucle ardillon (pas d'origine).  
Dimensions : 37X24mm

*Rectangular steel watch N° 428512, signed manual mechanical movement, silver dial with painted Arabic numerals, blued hands, small second at 6 o'clock, leather strap with buckle (not original).*

Dimensions: 37X24mm

700 / 900€

156



159

### MONTRE JAEGER LECOULTRE Vers 1935

Montre bracelet en acier. Boîtier rectangulaire curvex N°202781. Cadran argent avec index chiffres arabes peints. Mouvement mécanique. Bracelet croco avec boucle ardillon en acier (pas d'origine). Cadran, boîtier et mouvement signés.  
Dimensions : 22 x 36mm.

*Wrist watch in steel. Rectangular curvex housing no. 202781. Silver dial with Arabic numerals painted numerals. Mechanical movement. Croco strap with steel pin buckle (not original). Dial, case and movement signed.  
Dimensions: 22 x 36mm.*

1100 / 1200€

158



158

### MONTRE JAEGER LECOULTRE UNIPLAN

Vers 1940

Montre rectangulaire acier N°87435, mouvement mécanique manuel signé, cadran saumon avec chiffres arabes, petite seconde à 6 heures, aiguilles bleuies, bracelet cuir avec boucle ardillon (pas d'origine).  
Dimensions : 35X20mm

*Rectangular steel watch N° 87435, signed manual mechanical movement, salmon dial with Arabic numerals, small seconds at 6 o'clock, blued hands, leather strap with buckle (not original).  
Dimensions: 35X20mm*

600 / 800€



159

156

### MONTRE DE POCHE JAEGER LECOULTRE

Vers 1949

Montre de poche acier N° 197478, mouvement mécanique N° 209052, cadran crème avec index chiffres arabes, petite seconde à 6h.  
Diamètre : 45mm

*Steel pocket watch N° 197478, mechanical movement N° 209052, cream dial with Arabic numerals, small seconds at 6 o'clock.*

Diameter: 45mm

200 / 400€

160



160

### PENDULE JAEGER LECOULTRE

A COLONNNES Vers 1940

Pendulette de bureau à colonnes en métal sur socle de marbre noir. Cadran avec chiffres arabes. Mouvement mécanique 8 jours.  
Dimensions : 18X21cm

*Desk clock with metal columns on black marble pedestal. Dial with Arabic numerals. Mechanical movement 8 days.*

Dimensions: 18X21cm

900 / 1000€



161

**161**  
**MONTRE JAEGER LECOULTRE REVERSO**

*Vers 1935*

Montre acier réversible N°10696, mouvement mécanique, cadran blanc avec index bâtons, petite seconde à 6 heures, aiguilles sauge, bracelet cuir avec boucle ardillon (pas d'origine). Cadran, boîtier et mouvement signés.  
Dimensions : 37X24mm

*Reversible steel watch N° 10696, mechanical movement, white dial with baton indexes, small seconds at 6 o'clock, sage hands, leather strap with buckle (not original). Dial, case and movement signed.*  
Dimensions: 37X24mm

2300 / 2800€

**162**  
**MONTRE JAEGER LECOULTRE REVERSO**

*Vers 1935*

Montre acier réversible N°61786, mouvement mécanique, cadran blanc avec index bâtons, grande trotteuse et minuterie chemin de fer, aiguilles sauge, bracelet cuir avec boucle ardillon (pas d'origine). Cadran, boîtier et mouvement signés.  
Dimensions : 37x24mm

*Reversible steel watch N° 61786, mechanical movement, white dial with baton indexes, large second hand and railway timer, sage needles, leather strap with buckle (not original). Dial, case and movement signed.*  
Dimensions: 37x24mm

2600 / 3000€



163

**163**  
**MONTRE JAEGER LECOULTRE UNIPLAN**

*Vers 1930*

Montre bracelet en or jaune. Boîtier rectangulaire N°87258, anses rouleaux. Cadran or avec index chiffres arabes peints, petite trotteuse à 6 heures. Bracelet cuir avec boucle ardillon (pas d'origine) Mouvement mécanique.  
Cadran, boîtier et mouvement signés.  
Dimensions : 20 x 36mm.

*Yellow gold bracelet watch. Rectangular case N° 87258, coil handles. Dial gold with index Arabic numerals painted, small second hand at 6 o'clock. Leather strap with pin buckle (not original) Mechanical movement. Dial, case and movement signed.*  
Dimensions: 20 x 36mm

900 / 1000€

**164**  
**MONTRE JAEGER LECOULTRE**

*Vers 1940*

Montre rectangulaire en or jaune N°4729, mouvement mécanique manuel signé, cadran doré avec index bâtons, bracelet cuir avec boucle ardillon (pas d'origine).  
Dimensions : 40x20mm

*Rectangular watch in yellow gold N° 4729, signed manual mechanical movement, gold dial with baton indexes, leather strap with buckle (not original).  
Dimensions: 40x20mm*

800 / 1000€



164

**165**  
**MONTRE JAEGER LECOULTRE**

*Vers 1950*

Montre carrée en or jaune Réf 4413, mouvement mécanique, cadran argent avec index bâtons, bracelet cuir boucle ardillon.  
Dimensions : 30X22mm

*Ref. 4413 yellow gold square watch, mechanical movement, silver dial with baton indexes, leather buckle strap.*  
Dimensions: 30x22mm

600 / 700€

**166**  
**MONTRE JAEGER LECOULTRE**

*Vers 1960*

Montre en or rose carrée Réf 1900, N°824217, mouvement mécanique manuel, cadran argent avec index bâtons rapportés, bracelet cuir avec boucle ardillon.  
Dimensions : 34x27mm

*Square pink gold watch Ref 1900, N° 824217, manual mechanical movement, silver dial with indexed stick indexes, leather buckle strap.*

*Dimensions: 34x27mm*

700 / 800€



165



166



162



167

**167**  
**MONTRE JAEGER LECOULTRE**  
**RESERVE DE MARCHÉ** Vers 1950

Montre en or jaune, mouvement automatique à bumper Cal. 481, réserve de marche 40h, cadran champagne avec index bâtons et chiffres arabes rapportés, guichet de réserve de marche à 12h, couronne non d'origine, bracelet cuir avec boucle ardillon (pas d'origine).  
Diamètre : 33mm

*Yellow gold watch, automatic Cal bumper movement. 481, power reserve 40h, champagne dial with baton indexes and Arabic numerals reported, power reserve window at 12 o'clock, crown not original, leather strap buckle (not original).  
Diameter: 33mm*

900 / 1000€

**168**  
**MONTRE JAEGER LECOULTRE** Vers 1964

Montre en or jaune Réf 2285 N° 889104, mouvement mécanique manuel Cal.K800 / C, cadran champagne avec index bâtons, bracelet cuir boucle ardillon.  
Diamètre : 34mm

700 / 800€



170



168

**169**  
**MONTRE JAEGER LECOULTRE CLUB**

Vers 1970  
Montre acier N° 1262214 Réf E0300505, mouvement automatique, Cal. AS1916, cadran gris avec index bâtons rapportés, guichet de jour et de date à 3h, couronne non d'origine, bracelet cuir avec boucle ardillon.  
Diamètre : 38mm

*Steel watch N° 1262214 Ref E0300505, automatic movement, Cal. AS1916, gray dial with indexed stick indexes, day and date window at 3 o'clock, non-original crown, leather strap with pin buckle.  
Diameter: 38mm*

600 / 700€

**170**  
**MONTRE JAEGER LECOULTRE** Vers 1975

Montre en or jaune N° 189623, mouvement quartz, cadran doré avec chiffres romains, guichet de date à 3 h, bracelet ruban en or jaune.  
Diamètre : 32mm  
Poids : 72,0mm

800 / 900€



172



169

**171**  
**PENDULE DE BUREAU**  
**JAEGER LECOULTRE**

Pendulette de bureau en laiton doré et plexiglas, le cadran rond transparent signé Jaeger-Lecoultré. Elle repose sur une base circulaire en laiton doré.  
Mouvement mécanique.  
Diamètre : 165mm  
Hauteur : 165mm

*Gilt brass and plexiglass desk clock, Jaeger-Lecoultré's round transparent dial. It rests on a circular base in gilt brass.*

*Mechanical movement.  
Diameter: 165mm  
Height: 165mm*

350 / 450€

**172**  
**COFFRETS DE RANGEMENT DE MONTRES**

1 lot de deux coffrets de rangement et présentation de montres sur coussinets, couvercle plein, capacité 8 montres.  
Dimensions : 30x21cm - 28x20cm

*1 set of two storage boxes and presentation of watches on pads, full cover, capacity 8 watches.*

*Dimensions: 30x21cm - 28x20cm*

80 / 100€

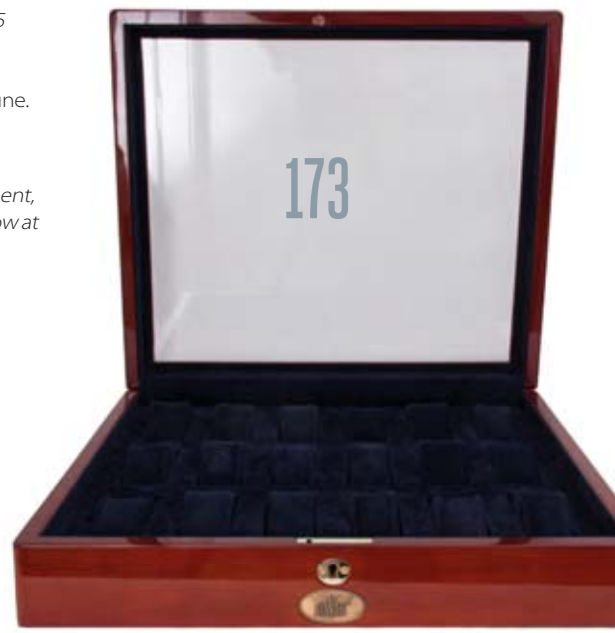

173





**GEMSTONE REPORT**  
**EDELSTEINBERICHT**  
**RAPPORT DE PIERRE PRÉCIEUSE**

No. GRS2014-015189  
 Date 22nd January 2014  
 Object One faceted gemstone  
 Identification Natural Sapphire



Weight 19.03 ct  
 Dimensions 15.30 x 15.12 x 8.64 (mm)  
 Cut modified brilliant/step (5)  
 Shape cushion  
 Color blue  
 Comment No indication of thermal treatment

Dieser Edelsteinbericht wird nur unter der Voraussetzung abgegeben, dass die wichtigen Informationen auf der Rückseite als Vertragsbestandteil mit der GRS Gemresearch Swisslab AG akzeptiert worden sind. Spezielle Beachtung ist der Handhabung mit der Deklaration von Behandlungen zu schenken.

**Origin**

Gemmological testing revealed characteristics corresponding to those of a natural sapphire from:

Sri Lanka



© GRS Gemresearch Swisslab AG, P.O. Box 3628, 6002 Lucerne, SWITZERLAND



2014-015189



Code Use  
See Help

INTERNET  
www.gemresearch.com  
www.swissreports.net

GRS Gemresearch Swisslab Gemstone Reports are issued under condition that the information and limitation on the reverse side form an integral part of the relevant contract with GRS Gemresearch Swisslab AG. Please note the regulations governing the declaration of gemstone treatments.



**GEMSTONE REPORT**  
**EDELSTEINBERICHT**  
**RAPPORT DE PIERRE PRÉCIEUSE**

No. GRS2015-061780  
 Date 8th July 2015  
 Object One faceted gemstone  
 Identification Natural Sapphire



Weight 12.47 ct  
 Dimensions 15.05 x 13.12 x 7.27 (mm)  
 Cut modified brilliant/step (5)  
 Shape oval  
 Color blue  
 Comment No indication of thermal treatment

Dieser Edelsteinbericht wird nur unter der Voraussetzung abgegeben, dass die wichtigen Informationen auf der Rückseite als Vertragsbestandteil mit der GRS Gemresearch Swisslab AG akzeptiert worden sind. Spezielle Beachtung ist der Handhabung mit der Deklaration von Behandlungen zu schenken.

**Origin**

Gemmological testing revealed characteristics corresponding to those of a natural sapphire from:

Sri Lanka



© GRS Gemresearch Swisslab AG, P.O. Box 3628, 6002 Lucerne, SWITZERLAND



2015-061780



Code Use  
See Help

INTERNET  
www.gemresearch.com  
www.swissreports.net

GRS Gemresearch Swisslab Gemstone Reports are issued under condition that the information and limitation on the reverse side form an integral part of the relevant contract with GRS Gemresearch Swisslab AG. Please note the regulations governing the declaration of gemstone treatments.



GIA REPORT  
2161810196

Verify this report at [gia.edu](http://gia.edu)

GIA DIAMOND DOSSIER™

November 25, 2014  
GIA Report Number ..... 2161810196  
Shape and Cutting Style ..... Pear Brilliant  
Measurements ..... 8.01 x 5.37 x 3.46 mm

GRADING RESULTS

Carat Weight ..... 0.90 carat  
Color Grade ..... D  
Clarity Grade ..... SI1

ADDITIONAL GRADING INFORMATION

Polish ..... Excellent  
Symmetry ..... Excellent  
Fluorescence ..... None  
Clarity Characteristics ..... Crystal  
Inscription(s): GIA 2161810196

PROPORTIONS

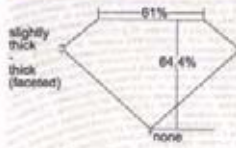

The results documented in this report refer only to the diamond described, and were obtained using the techniques and equipment available to GIA at the time of examination. This report is not a guarantee or valuation. For additional information and important limitations and disclaimers, please see [www.gia.edu/terms](http://www.gia.edu/terms) or call +1 800 471 7250 or +1 782 482 4500. ©2014 Gemological Institute of America, Inc.



THE SECURITY FEATURES IN THIS DOCUMENT INCLUDING THE Hologram, SECURITY SCREEN AND MICROTYPING LABEL, IN ADDITION TO THIS REPORT, ARE LEGAL EVIDENCE. SECURITY MEASURES ENFORCED.

GRADING SCALES

GIA COLOR SCALE		GIA CLARITY SCALE	
DEFECTED	DEFECTED	FLAWLESS	FLAWLESS
DEFECTED	DEFECTED	INTERNAL FLAWLESS	INTERNAL FLAWLESS
DEFECTED	DEFECTED	VVS <sub>1</sub>	VVS <sub>1</sub>
DEFECTED	DEFECTED	VVS <sub>2</sub>	VVS <sub>2</sub>
DEFECTED	DEFECTED	VS <sub>1</sub>	VS <sub>1</sub>
DEFECTED	DEFECTED	VS <sub>2</sub>	VS <sub>2</sub>
DEFECTED	DEFECTED	S <sub>1</sub>	S <sub>1</sub>
DEFECTED	DEFECTED	S <sub>2</sub>	S <sub>2</sub>
DEFECTED	DEFECTED	I <sub>1</sub>	I <sub>1</sub>
DEFECTED	DEFECTED	I <sub>2</sub>	I <sub>2</sub>

[reportcheck.gia.edu](http://reportcheck.gia.edu)



100715054038  
JOB: 75648011 08

November 25, 2014  
GIA Report No ..... 2161810196  
Shape ..... Pear Brilliant  
Meas ..... 8.01 x 5.37 x 3.46 mm  
Carat Weight ..... 0.90 carat  
Color ..... D  
Clarity ..... SI1

Proportions:

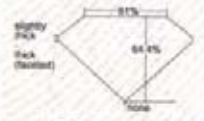

Polish ..... Excellent  
Symmetry ..... Excellent  
Fluorescence ..... None  
Clarity Char: Crystal  
Ins: GIA 2161810196



[www.gia.edu](http://www.gia.edu)



GIA REPORT  
6167757650

Verify this report at [gia.edu](http://gia.edu)

GIA DIAMOND DOSSIER™

November 11, 2014  
GIA Report Number ..... 6167757650  
Shape and Cutting Style ..... Pear Brilliant  
Measurements ..... 8.03 x 5.39 x 3.45 mm

GRADING RESULTS

Carat Weight ..... 0.91 carat  
Color Grade ..... E  
Clarity Grade ..... VS2

ADDITIONAL GRADING INFORMATION

Polish ..... Very Good  
Symmetry ..... Very Good  
Fluorescence ..... Medium Blue  
Clarity Characteristics ..... Crystal, Twinning Wisp  
Inscription(s): GIA 6167757650

PROPORTIONS

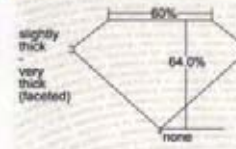

The results documented in this report refer only to the diamond described, and were obtained using the techniques and equipment available to GIA at the time of examination. This report is not a guarantee or valuation. For additional information and important limitations and disclaimers, please see [www.gia.edu/terms](http://www.gia.edu/terms) or call +1 800 471 7250 or +1 782 482 4500. ©2013 Gemological Institute of America, Inc.



THE SECURITY FEATURES IN THIS DOCUMENT INCLUDING THE Hologram, SECURITY SCREEN AND MICROTYPING LABEL, IN ADDITION TO THIS REPORT, ARE LEGAL EVIDENCE. SECURITY MEASURES ENFORCED.

GRADING SCALES

GIA COLOR SCALE		GIA CLARITY SCALE	
DEFECTED	DEFECTED	FLAWLESS	FLAWLESS
DEFECTED	DEFECTED	INTERNAL FLAWLESS	INTERNAL FLAWLESS
DEFECTED	DEFECTED	VVS <sub>1</sub>	VVS <sub>1</sub>
DEFECTED	DEFECTED	VVS <sub>2</sub>	VVS <sub>2</sub>
DEFECTED	DEFECTED	VS <sub>1</sub>	VS <sub>1</sub>
DEFECTED	DEFECTED	VS <sub>2</sub>	VS <sub>2</sub>
DEFECTED	DEFECTED	S <sub>1</sub>	S <sub>1</sub>
DEFECTED	DEFECTED	S <sub>2</sub>	S <sub>2</sub>
DEFECTED	DEFECTED	I <sub>1</sub>	I <sub>1</sub>
DEFECTED	DEFECTED	I <sub>2</sub>	I <sub>2</sub>

[reportcheck.gia.edu](http://reportcheck.gia.edu)



100714787685  
JOB: 75641479 17

November 11, 2014  
GIA Report No ..... 6167757650  
Shape ..... Pear Brilliant  
Meas ..... 8.03 x 5.39 x 3.45 mm  
Carat Weight ..... 0.91 carat  
Color ..... E  
Clarity ..... VS2

Proportions:

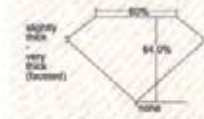

Polish ..... Very Good  
Symmetry ..... Very Good  
Fluorescence ..... Medium Blue  
Clarity Char: Crystal, Twinning Wisp  
Ins: GIA 6167757650



[www.gia.edu](http://www.gia.edu)





CHAMBRE DE COMMERCE ET D'INDUSTRIE DE PARIS



LABORATOIRE FRANÇAIS DE GEMMOLOGIE

SERVICE PUBLIC DU CONTRÔLE DES DIAMANTS, PIERRES FINES ET PIERRES PRÉCIEUSES

FRANÇES GEMOLOGICAL LABORATORY

**ATTESTATION GEMMOLOGIQUE n° 152190**  
Gem testing report

Paris, le : 18/04/2000

Objet : 1 pierre bleue facettée  
Item : 1 faceted blue stone

Nom commercial : SAPHIR  
Commercial name : SAPHIRE

Nature minéralogique : Corindon  
Mineralogical species : Corundum

Forme : Coussin  
Shape : Cushion

Dimensions / Measurements : 7.86 x 6.97 x 4.77 mm

Poids / Weight : 2.57 carat(s)



Agrandissement - Magnification 12x

Commentaires / Comments :  
Caractéristiques des saphirs des gisements de Myanmar (enclenement Birmanie)  
Characteristics of sapphires of Myanmar (formerly Burma) occurrences  
Pas de modification thermique constatée  
No indication of thermal enhancement

Laboratoire français de gemmologie  
French gemmological laboratory  
Le Directeur / The Director

REF: 2000102757/2

3, PLACE DE LA BOURSE - 75002 PARIS - TEL : (33 49 36 25 45 / 33 1 45 39 25 45) - FAX : (33 49 36 06 75 / 33 1 45 36 06 75)



LABORATOIRE D'ANALYSE ET D'IDENTIFICATION GEMMOLOGIQUE  
SCIENTIFIC LABORATORY FOR IDENTIFICATION AND GRADING OF DIAMOND AND COLORED STONES

21 Boulevard Joseph Garnier 96000 NCE  
Téléphone : 09 68 87 63 71  
www.monacogemlab.com

**CERTIFICAT DIAMANT - DIAMOND GRADING REPORT**

Certificat n°213 | Objet n°1710/3812 | Date 03/11/2017

PAGE 1 / 1

**PHOTOS**



**PROPORTIONS/GRAPE**

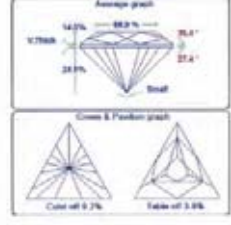

**DESCRIPTION**

TABLE / CUT : Triangle  
POIDS / CARAT : 1,173 Cts  
COULEUR / COLOR : H  
PURETÉ / CLARITY : VS2  
FLUORESCENCE : Moyenne / Medium  
PROPORTION : Mauvaise / Poor  
SYMMÉTRIE / SYMMETRY : Faible  
DIMENSIONS : 7.6x7.75x5.33  
TABLE : 58.96 %  
COUPEMENT / CROWN : 14.88 %  
ROADITE / GIRDLE : 6.16 %

**SPECTRE RAMAN / RAMAN SPECTRUM**

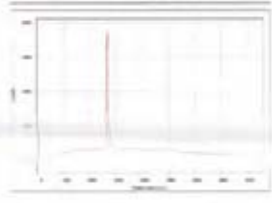

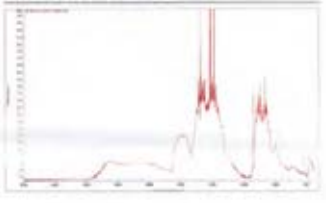

**SPECTRE D'ABSORPTION INFRAROUGE / INFRARED ABSORPTION SPECTRUM**



**COMMENTAIRE / COMMENT**

FOR AND ON BEHALF OF MONACO GEM LAB





Security features included in this document are hologram, water marked paper and additional features not listed but, as a complete, tested laboratory security standards.

DETERMINATION DU CONTEXTE GÉOLOGIQUE POUR CORINDON (RUBIS, SAPHIR)  
La variété géologique implique géométriquement les inclusions et les déformations dans les cristaux et la composition chimique des joints. A part de l'orientation donnée dans le rapport tous les indicateurs de qualité géologique présentés à ce certificat sont de caractère géologique comparés.

DETERMINATION DU PAYS D'ORIGINE POUR ÉMERAUDE ET CORINDON (RUBIS, SAPHIR) - SI POSSIBLE  
La méthode des sources et des géologues amateurs, particulièrement pour le corindon, s'occupe de géologie dans le pays d'origine. Plus cette source le pays d'origine est indiquée que quand toutes les propriétés d'un échantillon peuvent correspondre sur une origine particulière.

MONACO GEM LAB - 21 Boulevard Joseph Garnier 96000 NCE - Tél : 09 68 87 63 71 - www.monacogemlab.com - VAT FR02 800001707



LABORATOIRE D'ANALYSE ET D'IDENTIFICATION GEMMOLOGIQUE  
SCIENTIFIC LABORATORY FOR IDENTIFICATION AND GRADING OF DIAMOND AND COLORED STONES

21 Boulevard Joseph Garnier 96000 NCE  
Téléphone : 09 68 87 63 71  
www.monacogemlab.com

**CERTIFICAT GEMSTONES - GEMMOLOGICAL REPORT**

Certificat n°196 | Objet n°1710/382 | Date 03/11/2017

PAGE 1 / 1

**PHOTOS**



**ÉCHELLES / SCALES**

ÉCHELLE DE COULEUR MGL COLOR GRADING MGL  
GEM AAA AA A B C

ÉCHELLE DE PURETÉ MGL CLARITY GRADING MGL  
LOUPE CLEAN EYE CLEAN SLIGHTLY HEAVY SEVERE

**ANALYSE / ANALYSIS**

MINÉRAL : BERYL	ÉMERAUDE / EMERALD
VARIÉTÉ : Bichroite	
POIDS ET TAILLE : Environ 17 cts	
GRADE COULEUR : AAA	Faiblement inclus / Slightly
PURETÉ : VERDÂTRE / Medium, Strong very slightly bluish Green	
OPINION D'ORIGINE : Colombie / Colombia	

**SPECTRE UV-VISIBLE / UV-VISIBLE SPECTRUM**

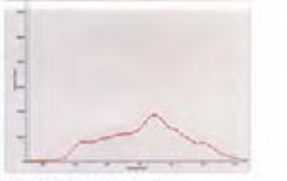

**SPECTRE RAMAN / RAMAN SPECTRUM**

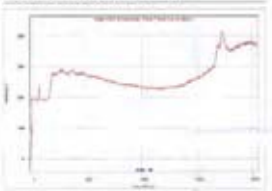

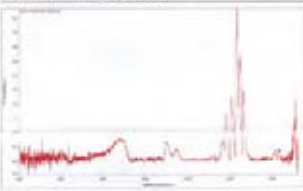

**SPECTRE D'ABSORPTION INFRAROUGE / INFRARED ABSORPTION SPECTRUM**



**COMMENTAIRE / COMMENT**

F1 : Quantité moyenne d'inclusions sur les fissures

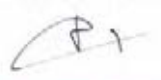
FOR AND ON BEHALF OF MONACO GEM LAB





Security features included in this document are hologram, water marked paper and additional features not listed but, as a complete, tested laboratory security standards.

DETERMINATION DU CONTEXTE GÉOLOGIQUE POUR CORINDON (RUBIS, SAPHIR)  
La variété géologique implique géométriquement les inclusions et les déformations dans les cristaux et la composition chimique des joints. A part de l'orientation donnée dans le rapport tous les indicateurs de qualité géologique présentés à ce certificat sont de caractère géologique comparés.

DETERMINATION DU PAYS D'ORIGINE POUR ÉMERAUDE ET CORINDON (RUBIS, SAPHIR) - SI POSSIBLE  
La méthode des sources et des géologues amateurs, particulièrement pour le corindon, s'occupe de géologie dans le pays d'origine. Plus cette source le pays d'origine est indiquée que quand toutes les propriétés d'un échantillon peuvent correspondre sur une origine particulière.

MONACO GEM LAB - 21 Boulevard Joseph Garnier 96000 NCE - Tél : 09 68 87 63 71 - www.monacogemlab.com - VAT FR02 800001707



LABORATOIRE D'ANALYSE ET D'IDENTIFICATION GEMMOLOGIQUE  
SCIENTIFIC LABORATORY FOR IDENTIFICATION AND GRADING OF DIAMOND AND COLORED STONES

21 Boulevard Joseph Garnier 96000 NCE  
Téléphone : 09 68 87 63 71  
www.monacogemlab.com

**CERTIFICAT GEMSTONES - GEMMOLOGICAL REPORT**

Certificat n°206 | Objet n°1710/384 | Date 02/11/2017

PAGE 1 / 1

**PHOTOS**



**ÉCHELLES / SCALES**

ÉCHELLE DE COULEUR MGL COLOR GRADING MGL  
GEM AAA AA A B C

ÉCHELLE DE PURETÉ MGL CLARITY GRADING MGL  
LOUPE CLEAN EYE CLEAN SLIGHTLY HEAVY SEVERE

**ANALYSE / ANALYSIS**

MINÉRAL : BERYL	ÉMERAUDE / EMERALD
VARIÉTÉ : Coussin ovale / Oval cushion	
POIDS (EN CARATS) : Environ 5.12 cts	
GRADE COULEUR : AAA	Faiblement inclus / Slightly
PURETÉ : vsBQ(15)S/B : Medium, Vivid, very slightly bluish Green	
OPINION D'ORIGINE : Colombie / Colombia	

**SPECTRE UV-VISIBLE / UV-VISIBLE SPECTRUM**

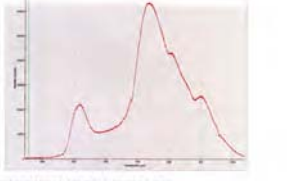

**SPECTRE RAMAN / RAMAN SPECTRUM**

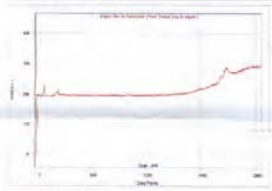

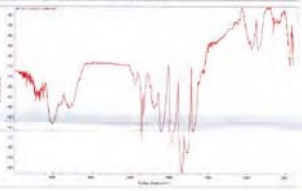

**SPECTRE D'ABSORPTION INFRAROUGE / INFRARED ABSORPTION SPECTRUM**



**COMMENTAIRE / COMMENT**

F2 : Quantité moyenne d'inclusions sur les fissures

FOR AND ON BEHALF OF MONACO GEM LAB

Security features included in this document are hologram, water marked paper and additional features not listed but, as a complete, tested laboratory security standards.

DETERMINATION DU CONTEXTE GÉOLOGIQUE POUR CORINDON (RUBIS, SAPHIR)  
La variété géologique implique géométriquement les inclusions et les déformations dans les cristaux et la composition chimique des joints. A part de l'orientation donnée dans le rapport tous les indicateurs de qualité géologique présentés à ce certificat sont de caractère géologique comparés.

DETERMINATION DU PAYS D'ORIGINE POUR ÉMERAUDE ET CORINDON (RUBIS, SAPHIR) - SI POSSIBLE  
La méthode des sources et des géologues amateurs, particulièrement pour le corindon, s'occupe de géologie dans le pays d'origine. Plus cette source le pays d'origine est indiquée que quand toutes les propriétés d'un échantillon peuvent correspondre sur une origine particulière.

MONACO GEM LAB - 21 Boulevard Joseph Garnier 96000 NCE - Tél : 09 68 87 63 71 - www.monacogemlab.com - VAT FR02 800001707







### GEMMOLOGICAL REPORT

<p><b>Report Number</b> 17070019</p> <p><b>Date</b> 13 July 2017</p> <p><b>Item</b> One faceted gemstone</p> <p><b>Weight</b> 10.22 ct</p> <p><b>Shape</b> octagonal</p> <p><b>Cut</b> step cut</p> <p><b>Measurements</b> 15.78 x 13.44 x 6.44 mm</p> <p><b>Transparency</b> transparent</p>	<p><b>Colour</b> green</p> <p><b>Species</b> Natural beryl</p> <p><b>Variety</b> Emerald</p> <p><b>Origin</b> Colombia</p> <p><b>Condition</b> Indications of minor clarity enhancement. Natural emeralds are commonly clarity enhanced. <small>Important notes and limitations on the reverse.</small></p>
---	---

  
 Dr. Lutz Kiefen

  
 Beryl Huber



Elabores Gene Ltd.  
 Location: Hong Kong, New York  
[www.gubelin.com](http://www.gubelin.com)





### GEMSTONE REPORT

**EDELSTEINBERICHT**  
**RAPPORT DE PIERRE PRÉCIEUSE**

<b>No.</b>	GRS2015-040355	<b>Origin</b>	Geological testing revealed characteristics corresponding to those of a natural ruby from:
<b>Date</b>	25th April 2015		
<b>Object</b>	One faceted gemstone		
<b>Identification</b>	Natural Ruby	<b>Mozambique</b>	



<b>Weight</b>	12.52 ct
<b>Dimensions</b>	17.32 x 13.55 x 6.18 (mm)
<b>Cut</b>	brilliant/step (4)
<b>Shape</b>	oval
<b>Color</b>	red
<b>Comment</b>	H(b)





© GRS Gemresearch Swisslab AG, P.O. Box 3628, 6002 Lucerne, SWITZERLAND

Translation

Code Use  
See Help

INTERNET  
[www.gemresearch.net](http://www.gemresearch.net)  
[www.swissports.net](http://www.swissports.net)



  
**Dr. A. Peretti FGG FGA**  
 *European Geologist*

  
 2015-040355

GRS Gemresearch Swisslab Gemstone Reports are issued under condition that the information and limitation on the reverse side form an integral part of the relevant contract with GRS Gemresearch Swisslab AG. Please note the regulations governing the declaration of gemstone treatments.



PASSEPORT / JEWELLERY REPORT

DELIVRE PAR / ISSUED BY  
**MONACO GEM LAB**

LABORATOIRE D'ANALYSE ET D'IDENTIFICATION GEMMOLOGIQUE  
SCIENTIFIC LABORATORY FOR IDENTIFICATION AND GRADING  
OF DIAMOND AND COLORED STONES

N° PASSEPORT: 1710.26.9 DATE: 16/10/2017

Description

Collier maille anglaise en or jaune 750 millièmes. Le motif au centre est sorti de cent soixante seize diamants taille rond, dix rubis calibrés et un rubis taille poire.

Époque / Ère

Art déco

Poids / Weight

164.65 g

Métal

Or jaune 750 millièmes

État / Condition

TBEG

Gemmes / Stones

• Gemme centrale

Rubis taille poire

-Dimensions

9.6x6.3x5.3

-Provenance

Thaïlande

Traitement / Treatment

N/A

Poinçon / Hallmark

Tête d'aigle

Signature

Non

Commentaire

Rubis taille poire non chauffé



POIDS ET AU NOM DE  
MONACO GEM LAB

*[Signature]*

Heavy stones included in this document are Bulgarians  
and Indian origin and additional stones are from  
the 19th century and 20th century jewelry collections.

NOTES: Ce rapport est l'œuvre de nos experts et nous ne sommes pas responsables des dommages matériels ou corporels causés par l'usage de bijoux ou de pierres précieuses. Les pierres précieuses incluses dans ce rapport sont des pierres précieuses de provenance Bulgarienne, Indienne ou Thaïlandaise. Les autres pierres précieuses incluses dans ce rapport sont des pierres précieuses de provenance Indienne ou Thaïlandaise. Les autres pierres précieuses incluses dans ce rapport sont des pierres précieuses de provenance Indienne ou Thaïlandaise. Les autres pierres précieuses incluses dans ce rapport sont des pierres précieuses de provenance Indienne ou Thaïlandaise. Les autres pierres précieuses incluses dans ce rapport sont des pierres précieuses de provenance Indienne ou Thaïlandaise.

MONACO GEM LAB SARL - 21 Boulevard Joseph-Garnier - 06000 Nice - Tél: 09 66 87 63 71 - VAT FR23.0000967 4



PASSEPORT / JEWELLERY REPORT

DELIVRE PAR / ISSUED BY  
**MONACO GEM LAB**

LABORATOIRE D'ANALYSE ET D'IDENTIFICATION GEMMOLOGIQUE  
SCIENTIFIC LABORATORY FOR IDENTIFICATION AND GRADING  
OF DIAMOND AND COLORED STONES

N° PASSEPORT: 1761.4.6 DATE: 16/11/2017

Description

Paire de boucles d'oreilles pendantes en or rose 750/000 sertie de quatre diamants taille poire et de diamants taille rond.

Époque / Ère

Contemporaine

Poids / Weight

5.25 g

Métal

Or rose 750/000

État / Condition

TBEG

Gemmes / Stones

• Boucle d'oreille 1

2 Diamants taille poire

-Poids approximatif:

Petite poire : 1.09 ct env / Grande poire : 2.42 ct env

-Couleur

DP/QR (very light yellow)

-Pureté

S1/S2

• Boucle d'oreille 2

2 Diamants taille poire

-Poids total approximatif:

Petite poire : 1.11 ct env / Grande poire : 2.33 ct env

-Couleur

DP/QR (very light yellow)

-Pureté

S1/S2

Poinçons / Hallmarks

Non identifiable

Signature

Non



POIDS ET AU NOM DE  
MONACO GEM LAB

*P/O*  
*[Signature]*



Heavy stones included in this document are Bulgarians  
and Indian origin and additional stones are from  
the 19th century and 20th century jewelry collections.

NOTES: Ce rapport est l'œuvre de nos experts et nous ne sommes pas responsables des dommages matériels ou corporels causés par l'usage de bijoux ou de pierres précieuses. Les pierres précieuses incluses dans ce rapport sont des pierres précieuses de provenance Bulgarienne, Indienne ou Thaïlandaise. Les autres pierres précieuses incluses dans ce rapport sont des pierres précieuses de provenance Indienne ou Thaïlandaise. Les autres pierres précieuses incluses dans ce rapport sont des pierres précieuses de provenance Indienne ou Thaïlandaise. Les autres pierres précieuses incluses dans ce rapport sont des pierres précieuses de provenance Indienne ou Thaïlandaise.

MONACO GEM LAB SARL - 21 Boulevard Joseph-Garnier - 06000 Nice - Tél: 09 66 87 63 71 - VAT FR23.0000967 4









GIA REPORT  
6242814274

Verify this report at [gia.edu](http://gia.edu)

GIA DIAMOND GRADING REPORT

January 29, 2017  
GIA Report Number ..... 6242814274  
Shape and Cutting Style ..... Pear Brilliant  
Measurements ..... 8.85 x 5.75 x 3.37 mm

GRADING RESULTS

Carat Weight ..... 1.01 carat  
Color Grade ..... H  
Clarity Grade ..... SI1

ADDITIONAL GRADING INFORMATION

Polish ..... Excellent  
Symmetry ..... Very Good  
Fluorescence ..... None  
Comments: Additional clouds are not shown. Pinpoints are not shown.

PROPORTIONS

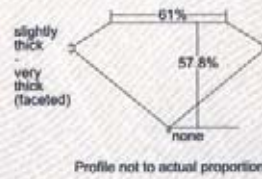

CLARITY CHARACTERISTICS

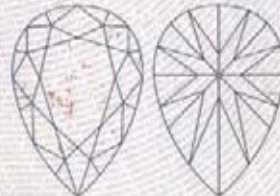

KEY TO SYMBOLS\*

- Crystal
- Indented Natural
- Feather
- Cloud
- Needle
- Natural

\* Red symbols denote internal characteristics (Inclusions). Green or black symbols denote external characteristics (Scratches). Diagram is an approximate representation of the diamond, and symbols denote internal form, position, and approximate size of clarity characteristics. All clarity characteristics may not be shown. Details of finish are not shown.

GRADING SCALES

GIA COLOR SCALE		GIA CLARITY SCALE			
EXCELLENCE	D	EXCELLENCE	FLAWLESS		
	E		INTERNALLY FLAWLESS		
	F		VS <sub>1</sub>		
	G				
	H		VS <sub>2</sub>		
	I				
	J		SI <sub>1</sub>		
	K				
	GOOD		L	GOOD	SI <sub>2</sub>
			M		
			N		
O					
P					
Q					
R					
FAIR	S	FAIR	I <sub>1</sub>		
	T				
	U				
	V				
	W				
	X				
	Y				
POOR	Z	POOR	I <sub>2</sub>		



The results documented in this report refer only to the diamond described, and were obtained using the techniques and equipment available to GIA at the time of examination. This report is not a guarantee or valuation. For additional information and important limitations and disclaimers, please see [gia.edu/terms](http://gia.edu/terms) or call +1 800 421 7229 or +1 760 482 4328. ©2014 Gemological Institute of America, Inc.

reportcheck.gia.edu

[gia.edu](http://gia.edu)



GIA REPORT  
5246815176

Verify this report at [gia.edu](http://gia.edu)

GIA DIAMOND GRADING REPORT

January 29, 2017  
GIA Report Number ..... 5246815176  
Shape and Cutting Style ..... Pear Brilliant  
Measurements ..... 8.83 x 5.86 x 3.59 mm

GRADING RESULTS

Carat Weight ..... 1.08 carat  
Color Grade ..... G  
Clarity Grade ..... SI1

ADDITIONAL GRADING INFORMATION

Polish ..... Excellent  
Symmetry ..... Very Good  
Fluorescence ..... None  
Comments: Additional clouds, pinpoints and surface graining are not shown.

PROPORTIONS

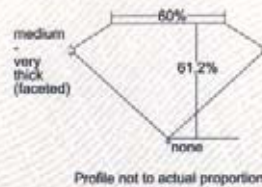

CLARITY CHARACTERISTICS



KEY TO SYMBOLS\*

- Crystal
- Needle
- Cloud
- Feather
- Cavity
- Natural

\* Red symbols denote internal characteristics (Inclusions). Green or black symbols denote external characteristics (Scratches). Diagram is an approximate representation of the diamond, and symbols denote internal form, position, and approximate size of clarity characteristics. All clarity characteristics may not be shown. Details of finish are not shown.

GRADING SCALES

GIA COLOR SCALE		GIA CLARITY SCALE			
EXCELLENCE	D	EXCELLENCE	FLAWLESS		
	E		INTERNALLY FLAWLESS		
	F		VS <sub>1</sub>		
	G				
	H		VS <sub>2</sub>		
	I				
	J		SI <sub>1</sub>		
	K				
	GOOD		L	GOOD	SI <sub>2</sub>
			M		
			N		
O					
P					
Q					
R					
FAIR	S	FAIR	I <sub>1</sub>		
	T				
	U				
	V				
	W				
	X				
	Y				
POOR	Z	POOR	I <sub>2</sub>		



The results documented in this report refer only to the diamond described, and were obtained using the techniques and equipment available to GIA at the time of examination. This report is not a guarantee or valuation. For additional information and important limitations and disclaimers, please see [gia.edu/terms](http://gia.edu/terms) or call +1 800 421 7229 or +1 760 482 4328. ©2014 Gemological Institute of America, Inc.

reportcheck.gia.edu

[gia.edu](http://gia.edu)



**MONACO GEM LAB**

LABORATOIRE D'ANALYSE ET D'IDENTIFICATION GEMMOLOGIQUE  
SCIENTIFIC LABORATORY FOR IDENTIFICATION AND GRADING OF  
DIAMOND AND COLORED STONES

21 Boulevard Joseph Garibaldi 98000 NICE  
Téléphone : 04 93 87 61 71  
www.monacogemlab.com

**CERTIFICAT GEMSTONES - GEMOLOGICAL REPORT**  
Certificat n° 185 / Objet n° 1708/26/1 / Date 06/11/2017

PAGE 1 / 1

**PHOTOS**



**ANALYSE / ANALYSIS**

MINÉRAL	CORINDON / CORUNDUM
VARIÉTÉ	SAPPHIRE / SAPHIRE
FORME ET TAILLE	Coussin / Cushion
POIDS (EN CARATS)	3,879 carats
GRADE COULEUR	OEM
PURETÉ	Moderately Intense / Modérément Intense
DÉNOMINATION COULEUR	+B(2)316 - Medium, violet violetish blue
DIMENSIONS	11,3x8,2x5,5
TREATMENTS	None / Né
ORIGINE D'OBSERVE	Birmanie / Myanmar

**SPECTRE RAMAN / RAMAN SPECTRUM**

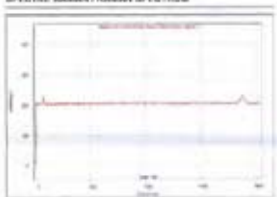

**SPECTRE D'ABSORPTION INFRAROUGE / INFRARED ABSORPTION SPECTRUM**

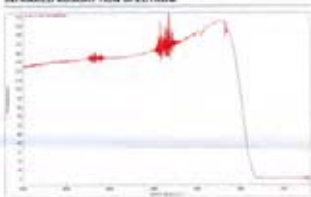

**COMMENTAIRE / COMMENT**  
Pas de modification thermique visible.

FOR AND ON BEHALF OF MONACO GEM LAB





**ÉCHELLES / SCALES**

ÉCHELLE DE COULEUR MGL COLOR GRADING MGL  
OEM AAA AA A B C

ÉCHELLE DE PURETÉ MGL CLARITY GRADING MGL  
LOUPE CLEAN EYE CLEAN SLIGHTLY HEAVY SEVERE

**SPECTRE UV-VISIBLE / UV-VISIBLE SPECTRUM**





Security features included in this document are hologram, water marked paper and additional features not listed here, as appropriate, to ensure integrity security elements.

DÉTERMINATION DU CONTEXTE GÉOLOGIQUE POUR CORINDON (JASPER, SAPHIRE)  
La méthode géologique implique généralement un échantillon de référence de même nature et de même origine que celui qui est analysé afin de comparer les données. Il peut être recommandé d'effectuer des tests de réponse sous un microscope à haute tension, par exemple, pour identifier les inclusions de fluides ou de minéraux secondaires.

DÉTERMINATION DU PAYS D'ORIGINE POUR ÉMERILLES ET CORINDON (JASPER, SAPHIRE) SI POSSIBLE  
La méthode des sources de terres rares implique généralement l'analyse de la composition chimique de la pierre analysée. Pour cette pierre, il n'est pas possible de déterminer l'origine géographique de la pierre analysée.

MONACO GEM LAB - 21 Boulevard Joseph Garibaldi 98000 NICE - Téléphone : 04 93 87 61 71 - www.monacogemlab.com

**MONACO GEM LAB**

LABORATOIRE D'ANALYSE ET D'IDENTIFICATION GEMMOLOGIQUE  
SCIENTIFIC LABORATORY FOR IDENTIFICATION AND GRADING OF  
DIAMOND AND COLORED STONES

21 Boulevard Joseph Garibaldi 98000 NICE  
Téléphone : 04 93 87 61 71  
www.monacogemlab.com

**CERTIFICAT DIAMANT - DIAMOND GRADING REPORT**  
Certificat n° 184 / Objet n° 1718/26/1 / Date 12/10/2017

PAGE 1 / 1

**PHOTOS**



**DESCRIPTION**

TAILLE / CUT	Round / rond
POIDS / CARAT	1,402 Cts
COULEUR / COLOR	H
PURETÉ / CLARITY	VSI
FLUORESCENCE	None
PROPORTION	Très bonne / Very Good
SYMMÉTRIE / SYMMETRY	Very good
DIMENSIONS	7,47x4,26
TABLE	46,66 %
COURBURE / CROWN	11,86 %
ROUNDEUR / GIRDLE	3,85 %
COULETTE / GULF	1,19 %

**SPECTRE RAMAN / RAMAN SPECTRUM**

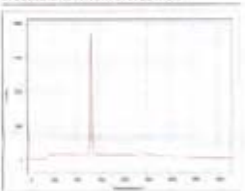

**SPECTRE D'ABSORPTION INFRAROUGE / INFRARED ABSORPTION SPECTRUM**

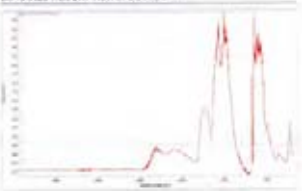

**COMMENTAIRE / COMMENT**

FOR AND ON BEHALF OF MONACO GEM LAB





**PROPORTIONSCOPE**

Average graph

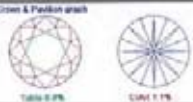

Green & Padellon graph





Security features included in this document are hologram, water marked paper and additional features not listed here, as appropriate, to ensure integrity security elements.

DÉTERMINATION DU CONTEXTE GÉOLOGIQUE POUR CORINDON (JASPER, SAPHIRE)  
La méthode géologique implique généralement un échantillon de référence de même nature et de même origine que celui qui est analysé afin de comparer les données. Il peut être recommandé d'effectuer des tests de réponse sous un microscope à haute tension, par exemple, pour identifier les inclusions de fluides ou de minéraux secondaires.

DÉTERMINATION DU PAYS D'ORIGINE POUR ÉMERILLES ET CORINDON (JASPER, SAPHIRE) SI POSSIBLE  
La méthode des sources de terres rares implique généralement l'analyse de la composition chimique de la pierre analysée. Pour cette pierre, il n'est pas possible de déterminer l'origine géographique de la pierre analysée.

MONACO GEM LAB - 21 Boulevard Joseph Garibaldi 98000 NICE - Téléphone : 04 93 87 61 71 - www.monacogemlab.com



**MONACO GEM LAB**

LABORATOIRE D'ANALYSE ET D'IDENTIFICATION GEMMOLOGIQUE  
SCIENTIFIC LABORATORY FOR IDENTIFICATION AND GRADING OF  
DIAMOND AND COLORED STONES  
21 Boulevard Joseph Garibaldi 98000 NUKU  
Téléphone: 78 40 47 43 71  
www.monacogemlab.com

**CERTIFICAT DIAMANT - DIAMOND GRADING REPORT**  
Certificat n°186 Objet n°1716/2652 Date 12/16/2017

PAGE 1 / 1

**PHOTOS**



**DESCRIPTION**

TRILLE / CUT: Round  
POIDS / CARAT: 2.228 Cts  
COULEUR / COLOR: K  
PURETE / CLARITY: VS2  
FLUORESCENCE: None  
PROPORTION: Balance / Good  
SYMETRIE / SYMMETRY: Very good  
DIMENSIONS: 8.58x4.26  
TABLE: 61.50 %  
COURONNE / CROWN: 11.38 %  
ACHESUTE / GIRDLE: 2.55 %  
SOLETTA / Culet: 0.38 %

**SPECTRE RAMAN / RAMAN SPECTRUM**

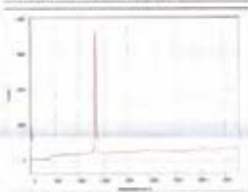

**SPECTRE D'ABSORPTION INFRAROUGE / INFRARED ABSORPTION SPECTRUM**

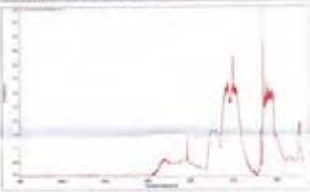

**PROPORTIONS SCOPE**

Average graph

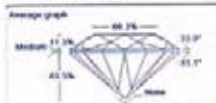

Crown & Pavilion graph

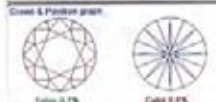

**COMMENTAIRE / COMMENT**

FOR AND ON BEHALF OF MONACO GEM LAB

*[Signature]* 

Security features included in this document are hologram, water number paper and watermark features not visible here, see a complete manual listing security elements.

DETERMINATION DU CONTEXTE GÉOLOGIQUE POUR CORONNES JEWELS, SAPHIRS  
La détermination géologique (origine géologique ou géogénétique) des coronnes peut être déterminée dans certains cas, mais pas dans d'autres en raison de la complexité de la composition chimique des coronnes. Si possible, les informations relatives à la provenance des coronnes sont fournies dans le rapport de certification. Les coronnes sont classées en fonction de leur origine géologique.

DETERMINATION DU PAYS D'ORIGINE POUR EMERALDES ET CORONNES JEWELS, SAPHIRS - S'IL EST POSSIBLE  
Les méthodes des coronnes de la détermination géologique sont utilisées pour la détermination, lorsque la provenance peut être déterminée à partir de données. Pour les coronnes de la détermination géologique, les informations relatives à la provenance sont fournies dans le rapport de certification. Les coronnes sont classées en fonction de leur origine géologique.



**GUBELIN**



**GEMMOLOGICAL REPORT**

<p>Report Number 17878018</p> <p>Date 13 July 2017</p> <p>Item One faceted gemstone</p> <p>Weight 8.04 ct</p> <p>Shape octagonal</p> <p>Cut step cut</p> <p>Measurements 13.20 x 11.73 x 7.17 mm</p> <p>Transparency transparent</p>	<p>Colour green</p> <p>Species Natural beryl</p> <p>Variety Emerald</p> <p>Origin Colombia</p> <p>Condition Indications of minor clarity enhancements. Natural emeralds are commonly clarity enhanced.</p> <p style="font-size: x-small;">Important notes and limitations on the reverse.</p>
--	---

*[Signature]*  
Berl Huber

*[Signature]*  
Dr. Wenxing Xu



Gubelin Gem Lab  
London, Hong Kong, New York  
www.gubelinalgem.com





**GEMSTONE REPORT**

EDELSTEINBERICHT  
RAPPORT DE PIERRE PRÉCIEUSE

No. GRS2017-042766  
Date 24th April 2017  
Object One faceted gemstone  
Identification Natural Sapphire

**Origin**

Gemmological testing revealed characteristics corresponding to those of a natural sapphire from:

**Madagascar**



Weight 4.05 ct  
Dimensions 10.95 x 9.80 x 4.07 (mm)  
Cut modified brilliant/step (3)  
Shape cushion  
Color vivid blue (GRS type "royal blue")  
Comment No indication of thermal treatment

Dr. A. Peretti FGG FGA  
GRS GEMRESEARCH SWISSLAB European Geologist

© GRS Gemresearch Swisslab AG, P.O. Box 3628, 6002 Lucerne, SWITZERLAND



Code Use  
See Help  
INTERNET  
www.gemresearch.com  
www.swissreports.net

Dieser Edelsteinbericht wird nur unter der Voraussetzung abgegeben, dass die wichtigen Informationen auf der Rückseite als Vertragsbestandteil mit der GRS Gemresearch Swisslab AG akzeptiert worden sind. Spezielle Beachtung ist der Handhabung mit der Deklaration von Behandlungen zu schenken.

GRS Gemresearch Swisslab Gemstone Reports are issued under condition that the information and limitation on the reverse side form an integral part of the relevant contract with GRS Gemresearch Swisslab AG. Please note the regulations governing the declaration of gemstone treatments.



**PASSEPORT / JEWELLERY REPORT**

DELIVRE PAR / ISSUED BY  
**MONACO GEM LAB**

LABORATOIRE D'ANALYSE ET D'IDENTIFICATION GEMMOLOGIQUE  
SCIENTIFIC LABORATORY FOR IDENTIFICATION AND GRADING  
OF DIAMOND AND COLORED STONES

N° PASSEPORT: 1710.26.7

DATE: 16/10/2017

**Description** Bague en or jaune 750 millièmes sertie de 20 diamants taille rond et d'un rubis taille émeraude au centre.  
**Époque / Style** Contemporaine  
**Poids / Weight** 6.84 g  
**Métal** Or jaune 750 millièmes  
**État / Condition** TBEG  
**Gemmes / Stones**  
• **Principale Gemme** Rubis taille émeraude  
- **Provenance** Birmanie  
- **Dimensions** 9.2x7.3x2.8  
• **Pavage** 20 Diamants taille rond  
- **Dimensions** Diamètre 2.2 à 4 mm - Hauteur 1.9 à 2.2 mm  
**Traitement / Treatment** N/A  
**Volcan / Hallmark** Tête d'aigle  
**Signature** Non  
**Commentaire** Aucune modification thermique constatée



TOUT EN AU NOM DE  
MONACO GEM LAB

Nevez pas signer ce rapport de la part de la personne qui l'a signé, si vous ne pouvez pas vous assurer de l'exactitude des données fournies. Ce rapport est valable uniquement si vous l'avez signé et daté.

NOTES CONCERNANT LE LABORATOIRE DES BIJOUX ET DES PIERRES MONACO GEM LAB  
Le laboratoire GRS Gemresearch Swisslab AG est un laboratoire indépendant et impartial. Les analyses effectuées en ce laboratoire sont effectuées en vertu d'un mandat de la Confédération suisse. Les analyses effectuées en ce laboratoire sont effectuées en vertu d'un mandat de la Confédération suisse. Les analyses effectuées en ce laboratoire sont effectuées en vertu d'un mandat de la Confédération suisse. Les analyses effectuées en ce laboratoire sont effectuées en vertu d'un mandat de la Confédération suisse.





## CONDITIONS GÉNÉRALES D'ACHAT

**Besch Cannes Auction** est une société de ventes volontaires de meubles aux enchères publiques régie par la loi du 10 juillet 2000. En cette qualité **Besch Cannes Auction** agit comme mandataire du vendeur qui contracte avec l'acquéreur.

Les rapports entre **Besch Cannes Auction** et l'acquéreur sont soumis aux présentes conditions générales d'achat qui pourront être amendées par des avis écrits ou oraux qui seront mentionnés au procès verbal de vente.

### 1 - Le bien mis en vente

a) Les acquéreurs potentiels sont invités à examiner les biens pouvant les intéresser avant la vente aux enchères, et notamment pendant les expositions. **Besch Cannes Auction** se tient à la disposition des acquéreurs potentiels pour leur fournir des rapports sur l'état des lots.

b) Les descriptions des lots résultant du catalogue, des rapports, des étiquettes et des indications ou annonces verbales ne sont que l'expression par **Besch Cannes Auction** de sa perception du lot, mais ne sauraient constituer la preuve d'un fait.

c) Les indications données par **Besch Cannes Auction** sur l'existence d'une restauration, d'un accident ou d'un incident affectant le lot, sont exprimées pour faciliter son inspection par l'acquéreur potentiel et restent soumises à son appréciation personnelle ou celle de son expert.

L'absence d'indication d'une restauration, d'un accident ou d'un incident dans le catalogue, les rapports, les étiquettes ou verbalement, n'implique nullement qu'un bien soit exempt de tout défaut présent, passé ou réparé.

Inversement la mention de quelque défaut n'implique pas l'absence de tous autres défauts.

d) Les estimations sont fournies à titre purement indicatif et elles ne peuvent être considérées comme impliquant la certitude que le bien sera vendu au prix estimé ou même à l'intérieur de la fourchette d'estimations. Les estimations ne sauraient constituer une quelconque garantie.

e) Le rendu des couleurs des reproductions photographiques aussi bien sur les catalogues papiers que sur les différents sites internet est à titre indicatif et sans aucune garantie.

### 2 - La vente

a) Toute personne qui se porte enchérisseur s'engage à régler personnellement et immédiatement le prix d'adjudication augmenté des frais à la charge de l'acquéreur et de tous impôts ou taxes qui pourraient être exigibles. Tout enchérisseur est censé agir pour son propre compte sauf dénonciation préalable de sa qualité de mandataire pour le compte d'un tiers, acceptée par **Besch Cannes Auction**.

b) Le mode normal pour enchérir consiste à être présent dans la salle de vente. Toutefois, **Besch Cannes Auction** pourra accepter gracieusement de recevoir des enchères par téléphone d'un acquéreur potentiel qui se sera manifesté avant la vente. **Besch Cannes Auction** ne pourra engager sa responsabilité notamment si la liaison téléphonique n'est pas établie, est établie tardivement, ou en cas d'erreur ou d'omissions relatives à la réception des enchères par téléphone.

c) **Besch Cannes Auction** pourra accepter gracieusement d'exécuter des ordres d'enchérir qui lui auront été transmis avant la vente et que **Besch Cannes Auction** aura acceptés. Si **Besch Cannes Auction** reçoit plusieurs ordres pour des montants d'enchères identiques, c'est l'ordre le plus ancien qui sera préféré.

**Besch Cannes Auction** ne pourra engager sa responsabilité notamment en cas d'erreur ou d'omission d'exécution de l'ordre écrit.

d) Dans l'hypothèse où un prix de réserve aurait été stipulé par le vendeur, **Besch Cannes Auction** se réserve de porter des enchères pour le compte du vendeur jusqu'à ce que le prix de réserve soit atteint. En revanche, le vendeur ne sera pas admis à porter lui-même des enchères directement ou par mandataire.

e) **Besch Cannes Auction** dirigera la vente de façon discrétionnaire tout en respectant les usages établis. **Besch Cannes Auction** se réserve de refuser toute enchère, d'organiser les enchères de la façon la plus appropriée, de déplacer certains lots lors de la vente, de retirer tout lot de la vente, de réunir ou séparer des lots. En cas de contestation **Besch Cannes Auction** se réserve de désigner l'adjudicataire, de poursuivre la vente ou de l'annuler, ou encore de remettre le lot en vente.

f) Sous réserve de la décision de Maître Jean-Pierre Besch, commissaire-priseur habilité, l'adjudicataire sera la personne qui aura porté l'enchère la plus élevée pourvu qu'elle soit égale ou supérieure au prix de réserve, éventuellement stipulé. Le coup de marteau matérialisera la fin des enchères et le prononcé du mot "adjudgé" ou tout autre équivalent entraînera la formation du contrat de vente entre le vendeur et le dernier enchérisseur retenu.

L'adjudicataire ne pourra obtenir la livraison du lot qu'après règlement de l'intégralité du prix. En cas de remise d'un chèque ordinaire, seul l'encaissement du chèque vaudra règlement.

### 3 - L'exécution de la vente

a) En sus du prix de l'adjudication, l'adjudicataire (acheteur) devra acquitter par lot 21,25% H.T soit 25,50% T.T.C.

b) Un supplément de 3% HT soit 3,60 TTC sera appliqué pour les ventes via les enchères "live interenchères".

• Les taxes (TVA sur commission et TVA à l'import) peuvent être rétrocédées à l'adjudicataire sur présentations des justificatifs d'exportation hors CEE. Un adjudicataire CEE justifiant d'un n° de TVA intracommunautaire sera dispensé d'acquitter la TVA sur les commissions.

Le paiement du lot aura lieu au comptant, pour l'intégralité du prix, des frais et taxes, même en cas de nécessité d'obtention d'une licence d'exportation.

• L'adjudicataire pourra s'acquitter par les moyens suivants :

- en espèces : jusqu'à 1 000 euros frais et taxes compris pour les ressortissants français,

- jusqu'à 10 000 euros frais et taxes compris pour les ressortissants étrangers sur présentations de leur papier d'identité.

- par chèque ou virement bancaire

- par cartes de crédit : VISA, MASTERCARD

d) **Besch Cannes Auction** sera autorisé à reproduire sur le procès verbal de vente et sur le bordereau d'adjudication les renseignements qu'aura fournis l'adjudicataire avant la vente. Toute fausse indication engagera la responsabilité de l'adjudicataire.

e) Il appartiendra à l'adjudicataire de faire assurer le lot dès l'adjudication. Il ne pourra recourir contre **Besch Cannes Auction**, dans l'hypothèse où par suite du vol, de la perte ou de la dégradation de son lot, après l'adjudication, l'indemnisation qu'il recevra de l'assureur de **Besch Cannes Auction** serait avérée insuffisante.

f) Le lot ne sera délivré à l'acheteur qu'après paiement intégral du prix, des frais et taxes. Dans l'intervalle **Besch Cannes Auction** pourra facturer à l'acquéreur des frais de dépôt du lot, et éventuellement des frais de manutention et de transport.

A défaut de paiement par l'adjudicataire, après mise en demeure restée infructueuse, le bien est remis en vente sur folle enchère (« sur réitération des enchères ») de l'adjudicataire défaillant. Dans l'hypothèse où le vendeur ne prend pas la décision de remettre en vente le lot sur folle enchère dans les trois mois suivant la date de l'adjudication, **Besch Cannes Auction** pourra au nom et pour le compte du vendeur, soit notifier la résolution de plein droit de la vente à l'adjudicataire défaillant, soit agir contre l'adjudicataire défaillant pour l'exécution forcée de la vente et le paiement du prix d'adjudication (augmenté de tous les frais, commissions et intérêts). Dans tous les cas, **Besch Cannes Auction**, et/ou le vendeur, pourra demander tous dommages et intérêts contre l'adjudicataire défaillant.

En outre, **Besch Cannes Auction** se réserve de réclamer à l'adjudicataire défaillant :

- le remboursement des coûts supplémentaires engendrés par sa défaillance,

- le paiement de la différence entre le prix de l'adjudication initiale et le prix d'adjudication sur folle enchère s'il est inférieur dans l'hypothèse de la remise en vente sur folle enchère, y compris toute différence dans les frais, taxes et TVA applicables,

- les coûts générés par les nouvelles enchères,

- les intérêts sur la totalité des sommes dues au taux d'intérêt légal.

**Besch Cannes Auction** se réserve d'exclure de ses ventes futures, tout adjudicataire qui aura été défaillant ou qui n'aura pas respecté les présentes conditions générales d'achat.

**Besch Cannes Auction** ne pourra pas être tenu responsable des conséquences qui résulteraient d'un défaut de paiement de l'acheteur.

g) Les achats qui n'auront pas été retirés dans les sept jours de la vente (samedi, dimanche et jours fériés compris), pourront être transportés dans un lieu de conservation aux frais de l'adjudicataire défaillant qui devra régler le coût correspondant pour pouvoir retirer le lot, en sus du prix, des frais et des taxes.

### 4 - Les incidents de la vente

a) Dans l'hypothèse où deux personnes auront porté des enchères identiques par la voix, le geste, ou par téléphone et réclament en même temps le bénéfice de l'adjudication après le coup de marteau, le bien sera immédiatement remis en vente au prix proposé par les derniers enchérisseurs, et tout le public présent pourra porter de nouvelles enchères.

b) Pour faciliter la présentation des biens lors de ventes, **Besch Cannes Auction** pourra utiliser des moyens vidéos. En cas d'erreur de manipulation pouvant conduire pendant la vente à présenter un bien différent de celui sur lequel les enchères sont portées, **Besch Cannes Auction** ne pourra engager sa responsabilité, et sera seul juge de la nécessité de recommander les enchères.

### 5 - Prémption de l'Etat français

L'Etat français dispose d'un droit de prémption des œuvres vendues conformément aux textes en vigueur.

L'exercice de ce droit intervient immédiatement après le coup de marteau, le représentant de l'Etat manifestant alors la volonté de ce dernier de se substituer au dernier enchérisseur, et devant confirmer la prémption dans les 15 jours.

**Besch Cannes Auction** ne pourra être tenu pour responsable des conditions de la prémption par l'Etat français.

### 6 - Exportation - Importation

L'exportation de tout bien de France, et l'importation dans un autre pays, peuvent être sujettes à autorisations (certificats d'exportation, autorisations douanières). Il est de la responsabilité de l'acheteur de vérifier les autorisations requises. Les formalités d'exportation (demandes de certificat pour un bien culturel, licence d'exportation) des lots assujettis sont du ressort de l'acquéreur et peuvent requérir un délai de deux à trois mois. Pour toute information complémentaire, il conviendra de contacter Besch Cannes Auction Sarl.



## CONDITIONS DE VENTE PARTICULIÈRES

### Concernant les bijoux

**Besch Cannes Auction** applique les appellations selon les normes et réglementations techniques conformes au décret n° 2002-65 du 14 Janvier 2002.

**a) Besch Cannes Auction** désigne les pierres modifiées par « les pratiques lapidaires traditionnelles » de la même manière que celles qui n'auraient pas été modifiées (Art 3).

**b) Besch Cannes Auction** désigne les pierres modifiées par d'autres procédés, par le nom de la pierre, suivi de la mention « traitée » ou par l'indication du traitement subi (Art 2).

Les pierres non accompagnées de certificats ou attestations de Laboratoires ont été estimées par **Besch Cannes Auction** en tenant compte des modifications éventuelles du paragraphe **a)**.

**Besch Cannes Auction** se tient à la disposition des acheteurs pour tous renseignements complémentaires concernant le décret n°2002-65 ou les différentes sortes de traitements existants.

Les techniques d'identification et les conclusions d'analyse concernant l'origine et la classification des pierres et perles peuvent varier d'un laboratoire à un autre. En conséquence, il est possible d'obtenir, dans certains cas, un résultat différent en fonction des laboratoires consultés. **Besch Cannes Auction** et son expert ne pourront en aucun cas être tenus responsables de ces différences.

### Concernant les montres

Les restaurations, les modifications, les caractéristiques techniques, les numéros de séries, les dimensions, le poids sont notifiés dans la mesure de nos moyens. Ils ne sont donnés qu'à titre indicatif pour faciliter l'inspection de l'acquéreur potentiel et restent soumis à son appréciation personnelle.

La responsabilité du commissaire-priseur et de l'expert ne saurait être mise en cause en cas d'omissions pouvant subsister malgré les précautions prises. L'absence d'indication n'implique nullement qu'une montre soit exempte de défaut. Aucune garantie n'est faite sur l'état des montres et des bracelets. Les révisions, réglages, l'étanchéité, le changement de pile, restent à la charge de l'acquéreur. Il ne sera admis aucune réclamation.



# BESCH

CANNES AUCTION  
MAISON DE VENTES AUX ENCHERES

CATALOGUES  
EN PRÉPARATION  
www.cannesauktion.com

## VENTE DE PRESTIGE EN PRÉPARATION CANNES LA CROISSETTE

DU 31 MARS AU 2 AVRIL 2018

TABLEAUX MODERNES & CONTEMPORAINS  
VINS PRESTIGIEUX & ALCOOLS RARES  
IMPORTANTES BIJOUX, DIAMANTS, MONTRES DE COLLECTION  
MAROQUINERIE DE LUXE



Hermès  
Vuitton  
Chanel

\*ADJUGÉ 38 800€

SAC «BIRKIN»



\*ADJUGÉ 41 500€

PICASSO Ed. Madoura



\*ADJUGÉE 226 000€

E. GALLÉ PIÈCE UNIQUE 1903 HT. 24 CM



\*ADJUGÉE 105 500€

DIAMANT 14,9 CARATS  
COULEUR MZ/PI



\*ADJUGÉE 24 000€

PATEK PHILIPPE  
REF. 5054

### EXPERTS

Bijoux, diamants : **Edouard De Garo**  
Expert diplômé du GIA  
Tél : 06 30 92 15 92  
expertise@de-garo.com

Montres : **Olivier Santini**  
Tél : 06 78 24 99 47  
osantini06@gmail.com



\*ADJUGÉ 40 160€

COMBAS

EXPERTISES GRATUITES  
POUR INCLURE DES LOTS  
04 93 99 33 49 | [besch@cannesauktion.com](mailto:besch@cannesauktion.com)

1<sup>ère</sup> Maison de Ventes aux Enchères  
de Vins en France (en salle/en live)

Estimation gratuite de vos bouteilles  
en vue de nos prochaines ventes

CONNAISSEZ-VOUS  
LA VALEUR DE VOTRE CAVE ?

Pascal KUZNIEWSKI  
Expert



\*ADJUGÉES 54 720€

3 BOUTEILLES ROMANÉE-CONTI 1935





ROLEX



UTRILLO



# VENTES AUX ENCHÈRES CANNES HÔTEL MAJESTIC

**JEUDI 28 / VENDREDI 29 DÉCEMBRE 14H**

**VINS PRESTIGIEUX & ALCOOLS**

**SAMEDI 30 DÉCEMBRE À 14H30**

**TABLEAUX MODERNES, ART CONTEMPORAIN**

**VERRERIES, OBJETS D'ART**

**SAMEDI 30 DÉCEMBRE 18H**

**MONTRES MODERNES ET DE COLLECTION**

**DIMANCHE 31 DÉCEMBRE 11H**

**HERMÈS, VUITTON, CHANEL**

**DIMANCHE 31 DÉCEMBRE 14H**

**BIJOUX, DIAMANTS**

**PIERRES NATURELLES**

**NUMISMATIQUE**



HERMÈS



JOUVE



10.49 CARATS

CATALOGUES : VISIBLES SUR [WWW.CANNESAUCION.COM](http://WWW.CANNESAUCION.COM) - SUR DEMANDE : 04 93 99 22 60

**BESCH**  
— CANNES AUCTION —  
MAISON DE VENTES AUX ENCHERES





**BESCH**  
— CANNES AUCTION —  
MAISON DE VENTES AUX ENCHERES