

BESCH

— CANNES AUCTION —
MAISON DE VENTES AUX ENCHERES



DIMANCHE 1^{ER} AVRIL 2018

MONTRES MODERNES
& DE COLLECTION



LUNDI 2 AVRIL 2018

IMPORTANTS DIAMANTS

HAUTE JOAILLERIE
& BIJOUX SIGNÉS

NUMISMATIQUE
& PIÈCES D'OR

HÔTEL BARRIÈRE LE MAJESTIC CANNES

DIMANCHE 1^{ER} AVRIL

À 17H30

MONTRES MODERNES

& DE COLLECTION



LUNDI 2 AVRIL

À 14H30

IMPORTANTS DIAMANTS

HAUTE JOAILLERIE & BIJOUX SIGNÉS

NUMISMATIQUE & PIÈCES D'OR

BESCH

CANNES AUCTION
MAISON DE VENTES AUX ENCHERES

VENTE AUX ENCHÈRES / AUCTION LUNDI 2 AVRIL 2018

À 14H30

IMPORTANTES DIAMANTS

HAUTE JOAILLERIE & BIJOUX SIGNÉS

NUMISMATIQUE & PIÈCES D'OR

Après succession de Mme M.
au profit de l'Association Médecins Sans Frontières,
écrins privés et à divers amateurs

Maître Jean-Pierre Besch

Commissaire-priseur judiciaire et habilité

svv Besch Cannes Auction n° 2002-034

45, Boulevard de la Croisette - 06400 Cannes

Tél : 33 (0) 4 93 99 22 60 - 33 (0) 4 93 99 33 49

Fax : 33 (0) 4 93 99 30 03

besch@cannesauktion.com - www.cannesauktion.com

Expert

Bijoux, diamants : Edouard De Garo

Expert diplômé du GIA

Tél : 06 30 92 15 92 - expertise@de-garo.com

DANS LES SALONS
DE L'HÔTEL BARRIÈRE LE MAJESTIC
CANNES
10, Boulevard de la Croisette
06400 Cannes

Expositions
Cannes - Hôtel Barrière Le Majestic
10, Boulevard de la Croisette
06400 Cannes
Vendredi 30 mars de 15h à 19h
Samedi 31 mars de 10h à 19h
Dimanche 1^{er} avril de 10h à 19h
Lundi 2 avril de 10h à 12h

TÉLÉPHONES DURANT
LES EXPOSITIONS ET
LES VENTES
+ 33 (0) 4 93 99 22 60
+ 33 (0) 4 93 99 33 49

VENTE AUX ENCHÈRES EN SIMULTANÉ EN SALLE ET SUR INTERNET / AUCTION SALE LIVE AND ON INTERNET

DROUOT
DIGITAL
live
drouotlive.com

live interencheres-live.com
Enchères LIVE et ordres d'achat secrets
interencheres-live.com



1

1
Bague

en or jaune montée d'une perle blanche mesurant 6,52 mm
TDD : 50
Poids brut : 2,11 g

yellow gold ring set with a pearl

50 / 100€

2
Paire de boutons de manchettes

en or jaune
Poids brut : 6,08 g

yellow gold cufflinks

100 / 200€



2

3
Collier

en or jaune agrémenté d'un pendentif pavé de petits diamants (0,15 carat environ)
Longueur : 30 cm (chaîne incluse)
Poids brut : 6,45 g

Yellow gold necklace decorated with a pendant paved with little diamonds (approximately 0,15 carat)

120 / 220€

4
Epingle à nourrisse

en or jaune représentant un aigle tenant un petit diamant entre ses serres
Poids brut : 5,7 g

Yellow gold safety pin representing an eagle with a small diamond in his claws

80 / 120€



4



3

5
Pendentif

en or jaune serti au centre d'une améthyste intaille entourée de 8 petites perles
Hauteur : 3,5 cm - Largeur : 3 cm
Poids brut : 11,7 g

Yellow gold pendant set in the middle with an intaglio amethyst surrounded by 8 small pearls

100 / 200€



5

6
Paire de boucles d'oreilles losange

en or jaune serties au centre de rubis entourés d'une ligne de petits diamants taille brillant
Système poussette
Poids brut : 3,09 g

Yellow gold earrings set with rubies and diamonds

100 / 200€



8



6



7
Epingle de cravate

en or sertie d'un diamant taille ancienne
Poids brut : 3,2 g
Gold tie clip set with an old cut diamond

50 / 70€

8
Bague demi jonc

en or jaune pavée de petits diamants
TDD : 54
Poids brut : 3,93 g

Yellow gold half shank ring paved with small diamonds

60 / 120€

9
Pendentif

en or jaune serti d'une ligne de rubis de belle qualité pour un total d'environ 2,80 carats retenant une griffe de lion
Longueur : 4,5 cm - Largeur : 3,5 cm
Poids brut : 22,15 g

Yellow gold pendant holding an impressive lion claw topped with a line of very nice quality rubies for approximately 2,80 carats

400 / 600€



9



7



10
Collier
en or jaune maille marseillaise
Longueur: 41 cm
Poids brut: 23,78 g
Yellow gold necklace

350 / 450 €

11
Bague
en or jaune de forme carrée sertie
de 16 diamants taille brillant de belle qualité
(environ 1,50 carat)
TDD: 49,5
Poids brut: 4,49 g

*Yellow gold square-shaped ring set with
16 brilliant cut diamonds of nice quality
(approximately 1,50 carat)*

400 / 800 €

10



12

12
Bague
en or jaune pavée de petits diamants
taille brillant pour un total d'environ 0,50 carat
TDD: 52
Poids brut: 4,03 g

*Yellow gold ring set with small brilliant
cut diamonds for approximately 0,50 carat*

200 / 400 €

13
Joli bracelet rigide
en or jaune agrémenté d'un fermoir de diamants
taille brillant pesant environ 0,50 carat et
de 4 rubis cabochons
Tour de poignet: 19 cm
Poids brut: 20,01 g

*Nice rigid yellow gold bracelet with a clasp
made of brilliant cut diamonds weighing
approximately 0,50 carat and 4 cabochon rubies*

360 / 560 €

14
Broche
en or jaune stylisant une feuille de palmier
agrémentée de huit diamants taille ancienne
(dont un ébréché) pesant au total
environ 1,60 carat
Longueur: 8 cm - Largeur: 2,5 cm
Poids brut: 11 g

*Yellow gold brooch stylizing a palm leaf
embellished with eight old cut diamonds
(including a chipped one) weighing in total
about 1,60 carat*

200 / 400 €

15
Bague
en or jaune sertie au centre de diamants
taille brillant
TDD: 54
Poids brut: 3,70 g

*Yellow gold ring set in the middle
with brilliant cut diamonds*

60 / 80 €



11

16
Paire de clips d'oreilles
en or jaune à décor floral sertis chacun
de diamants taille rose sur les pistils
Poids brut: 9,08 g

*Flower ear clip in yellow gold set with
rose cut diamonds on the pistils*

200 / 300 €



13



14



16



15



17

17
Paire de boutons de manchettes

en or jaune et lapis lazuli
Poids brut : 13,85 g

Yellow gold and lapis lazuli cufflinks

120 / 180 €



19

20 bis
Bracelet type jonc,

massif en or jaune stylisant deux serpents
Poids brut : 25,65 g

*Bangle bracelet in plain yellow gold
in the shape of two snake heads*

450 / 650 €



18

22
Paire de boucles d'oreilles

en or jaune, chacune sertie d'un lapis lazuli
Système clip
Poids brut : 9,11 g

*Pair of yellow gold earrings each one set
with a lapis lazuli - Clip system*

100 / 200 €

18
Bague d'époque

stylisant un toi et moi en or et platine
sertie de deux diamants taille ancienne
d'environ 0,20 carat chaque dans un entourage
de petits diamants taille rose
TDD : 51

Poids brut : 3,96 g

*Vintage ring in gold and platinum set with
two european cut diamonds of about 0,20 carat
each surrounded with small rose cut diamonds*

250 / 500 €

19
Pendentif

en or jaune serti au centre d'un saphir pesant
environ 1 carat dans un double entourage
de diamants taille brillant
Hauteur : 2,5 cm
Poids brut : 3,94 g

*Yellow gold pendant set with
a sapphire weighing approximately 1 carat
in a double line of brilliant cut diamonds*

300 / 500 €

20
Bague d'époque

en or massif stylisant deux béliers surmontés
d'un diamant taille ancienne pesant
environ 0,75 carat
TDD : 56,5

Poids brut : 16,83 g

*Vintage solid gold ring stylising two rams topped
with an old cut diamond weighing approximately
0,75 carat*

400 / 600 €

21
Bague d'époque

en or jaune sertie de 3 diamants
taille ancienne sur chatons en platine
TDD : 57

Poids brut : 9,69 g

*Yellow gold and platinum ring set
with 3 european cut diamonds*

200 / 300 €



20bis



20



21



22

23

Bracelet

en or jaune alternant émeraudes (1 carat environ) et diamants (environ 0,20 carat)
Longueur: 18 cm
Poids brut: 10,65 g

Yellow gold bracelet alternating emeralds (approximately 1 carat) and diamonds (approximately 0,20 carat)

300 / 600 €

24

Pendentif / Broche Panthère

en or jaune sertie d'une émeraude
Hauteur: 4 cm
Poids brut: 14,22 g

Yellow gold pendant / brooch in the shape of a panther set with an emerald

260 / 460 €

25

Collier

en or jaune composé de 7 billes de corail et d'or filigrané fait main
Longueur: 45 cm
Poids brut: 43 g

Necklace made with 7 coral beads and gold beads. Hand made

240 / 480 €

26

Collier jonc tonquinois

en or jaune
Diamètre: 130 mm
Poids brut: 45 g

Yellow gold choker necklace

750 / 1200 €

27

Bague toi et moi

en or jaune sertie de 2 émeraudes ovales et petits diamants
TDD: 54
Poids brut: 9,23 g

yellow gold ring set with two oval emeralds and small diamonds

120 / 220 €



28

28

Bague

en or jaune agrémentée d'un élément en jadéite (probablement traitée)
TDD: 50
Poids brut: 9,40 g

Yellow gold ring set with a carved jadeite probably treated

120 / 220 €

29

Bracelet

en or jaune agrémenté d'éléments travaillés en jadéite (probablement traitée)
Longueur: 16 cm
Poids brut: 29,58 g

Yellow gold bracelet mounted with jadeite probably treated

400 / 600 €



30

25



27



24

26

30

Paire de boutons de manchette

en or jaune, lettres chinoises
Poids brut: 11,01 g

Yellow gold cufflinks

180 / 220 €



29





31

31

Pendentif

en or jaune serti d'une pièce Napoléon III
Poids brut: 10,59 g

Yellow gold pendant set with a gold coin

200 / 350 €

32

Bracelet

en or jaune agrémenté de 4 pièces en or (Léopold II, Victorio Emmanuel x2, Francz Joseph)

Longueur: 17 cm
Poids brut: 56,90 g

Yellow gold bracelet decorated with 4 gold coins (Leopold II, Victorio Emmanuel x2, Francz Joseph)

1200 / 2000 €

33

Pendentif

en or jaune
Poids brut: 11,09 g

Yellow gold pendant

190 / 260 €



32



34

Broche panthère

en or jaune, corps serti de saphirs (1,20 carat environ) et de diamants taille brillant (0,75 carat environ), la gueule tenant un petit rubis
Longueur: 6 cm
Poids brut: 11 g
(1 diamant manquant)

Panther brooch in yellow gold set with approximately 1,20 carat of sapphires and 0,75 carat of brilliant cut diamonds, the mouth holding a ruby (1 diamond missing)

800 / 1200 €

35

Broche

en or jaune maille creuse
Poids brut: 13,13 g
(coups)

Yellow gold brooch

200 / 350 €

36

Bracelet

en or jaune à maille creuse
Poids Brut: 29,43 g
(coups)

Yellow gold bracelet

500 / 700 €



34



37



38



35

37

Bague

en or jaune serti au centre d'un diamant taille brillant de belle qualité pesant environ 0,25 carat épaulé de 8 diamants taille brillant pour environ 0,40 carat
TDD: 55
Poids brut: 8,14 g

Yellow gold ring set in the middle with a brilliant cut diamond of nice quality weighing approximately 0,25 carat flanked with 8 brilliant cut diamonds for approximately 0,40 carat

350 / 650 €

38

Solitaire

en or blanc serti d'un diamant taille brillant pesant environ 0,60 carat de couleur supposée G / H et pureté supposée VS, aucune inclusion visible à la loupe
TDD: 59
Poids brut: 3,38 g

White gold solitaire ring set with a brilliant cut diamond weighing approximately 0,60 carat of presumed color G / H and presumed clarity VS- No inclusion can be seen with a lens

400 / 800 €



36



41

39
Bracelet contemporain

en or rose composé de 5 éléments pavés de diamants cognacs pour environ 4 carats et de 8 quartz fumés facettés
Longueur: 16 cm
Poids brut: 36,70 g

Contemporary pink gold bracelet made of 5 elements paved with cognac cut diamonds for approximately 4 carats and 8 faceted smoked quartz

1500 / 3000 €

40
Collier contemporain

en or rose composé de 6 éléments pavés de diamants cognacs pour environ 5 carats et de 14 quartz fumés facettés
Longueur: 39 cm
Poids brut: 80,08 g

Contemporary pink gold necklace made of 6 elements paved with cognac cut diamonds for approximately 5 carats and of 14 smoked faceted quartz

2500 / 5000 €

41
Belle bague à maille articulée

en or jaune pavée de diamants taille brillant pour environ 1,5 carat
TDD: 58
Poids brut: 25 g

Nicely articulated knit ring in yellow gold paved with brilliant cut diamonds for approximately 1,5 carat

750 / 1200 €

39



40

42
Paire de clips d'oreilles

en or bicolore de forme cylindrique agrémentés d'améthystes et de rubis cabochons (pour oreilles percées et non percées)
Diamètre: 3 cm - Largeur: 2,5 cm
Poids brut: 46,90 g

Pair of two-tone cylindrical gold ear clips with amethyst and cabochon rubies (for non pierced ears)

750 / 1250 €

43
Paire de boutons de manchette

en or bicolore
Poids brut: 13,21 g

Two tone gold cufflinks

220 / 320 €



43



42

44
Bracelet

en or jaune serti d'un trèfle agrémenté de cabochons améthystes et petits diamants
Longueur: 19 cm
Poids brut: 16,85 g

Yellow gold bracelet set with amethyst cabochon and small diamonds

200 / 300 €

45
Bourse côte maille

or jaune
Poids brut: 32,80 g

Yellow gold chainmail purse

600 / 800 €



45



44





46

46 Bague

en or blanc sertie au centre d'une émeraude pesant environ 4 carats (traces d'usures) entourée de 18 diamants taille brillant pesant au total environ 1 carat

TDD: 50

Poids brut: 8,42 g

White gold ring set in the center with a 4 carats emerald (wears) surrounded by brilliant cut diamonds for approximately 1 carat

600 / 900 €

47 Bague jonc

en or jaune sertie au centre d'une émeraude pesant environ 4 carats épaulée de deux diamants troikas (pesant au total 1 carat environ)

TDD: 55

Poids brut: 16,45 g

Cette émeraude est accompagnée d'une attestation du MGL stipulant que la pierre est d'origine Brésil avec une quantité minimale d'huile constatée

Yellow gold ring set in the center with an emerald weighing approximately 4 carats shouldered by two troikas diamonds (weighing a total of approximately 1 carat)

This emerald comes with a certificate from MGL stating that the stone is from Brazil with minor presence of oil

2 500 / 5 000 €



50



52



48 Belle bague

en or jaune, sertie au centre d'une émeraude pesant 3,40 carats à pans coupés, faiblement incluse, entourée de diamants taille brillant et triangle de très belle qualité (pesant environ 1,20 carat)

TDD: 59

Poids Brut: 8,29g

Cette émeraude est accompagnée d'un certificat MGL # 188 stipulant que l'origine est de Colombie de couleur AAA avec une présence moyenne d'huile / résine dans les fissures

Beautiful yellow gold ring set in the center with an emerald weighing 3,40 carats, very few inclusions, surrounded by extra quality brilliant cut and troika diamonds for approximately 1,20 carat total

This emerald comes with a certificate from MGL stating that the stone is from Colombia, AAA color with moderate oil treatment

1 200 / 2 400 €



49

49 Broche

en or jaune entourant le portrait délicatement peint à la main d'une femme japonaise sur porcelaine. Le détail des traits ainsi que le choix des couleurs laisse présumer un vrai travail d'artiste, daté 1905.

Diamètre: 4,5 cm

Poids brut: 23,30 g

Elegant brooch in yellow gold holding the portrait of a fine japanese woman, hand painted on porcelain
Circa: 1905

400 / 600 €



47

50 Bague

en or jaune sertie d'une citrine pesant environ 1,20 carat épaulée d'un pavage de diamants taille brillant pour environ 0,60 carat

TDD: 52

Poids brut: 14,88 g

Yellow gold ring set with a citrine weighing approximately 1,20 carat shouldered with paved brilliant cut diamonds for about 0,60 carat

400 / 600 €



48

51 Bracelet

en or jaune agrémenté d'un 8 de sécurité

Tour de poignet: 18 cm

Poids brut: 17,07 g

Yellow gold bracelet

250 / 350 €

52 Paire de boutons de manchettes

en or jaune

Poids brut: 19,99 g

Yellow gold cufflinks

350 / 450 €



51

53

Belle émeraude naturelle

provenant de Colombie, pesant 8,04 carats, faiblement incluse et de qualité AAA
Vendue avec sa broche en or jaune sertie de diamants taille brillant de couleur supposée F et de pureté supposée VS pour un total d'environ 1,50 carat
Poids brut : 10,80 g

Cette émeraude est accompagnée de son certificat GÜBELIN 17070018 stipulant que la pierre est naturelle avec une présence mineure d'huile

Voir certificat p.111

*Fine quality Colombian emerald weighing 8,04 carats.
Sold with its yellow gold brooch set with brilliant cut diamonds for approximately 1,50 carat
This stone comes with a GÜBELIN certificate stating that the emerald is natural with minor presence of oil
See condition report p. 111*

6 000 / 12 000 €



53

54

Paire de boucles d'oreilles dormeuses

stylisant un flocon de neige serties de diamants taille brillant et baguette pour environ 1,60 carat
Hauteur : 3 cm - Largeur : 1,5 cm
Poids brut : 6,79 g

Snowflake ear drop in white gold paved with brilliant cut and baguette diamonds for approximately 1,60 carat

1 500 / 2 500 €

55

Élégante bague

en or blanc sertie au centre d'un diamant taille brillant de belle qualité pesant environ 0,25 carat dans un entourage alternant baguettes et navettes pour environ 1,20 carat et émeraudes de belle couleur taillées en poire pour environ 1 carat
TDD : 57,5
Poids brut : 8 g

White gold ring set with a brilliant cut diamond in the center weighing approximately 0,25 carat surrounded by alternating baguettes and navettes diamonds for approximately 1,20 carat as well as fine quality pear shape emeralds for about 1 carat

1 200 / 1 800 €



55

56

Bracelet ligne

en or blanc serti de 32 émeraudes pesant environ 8 carats et de 7 diamants taille brillant pour environ 1,80 carat
Longueur : 17 cm
Poids brut : 18,33 g

White gold tennis bracelet set with approximately 8 carats of emerald and 1,80 carat of 7 brilliant cut diamonds

2 000 / 3 000 €



56



54



58

57 Début 20^e, pendentif / broche

en argent et or 14k, sertie au centre d'une perle supposée fine mesurant 8,48 x 9,32 mm entourée de diamants taille ancienne et rose pour un poids total d'environ 2,30 carats, corps d'aiguille en or jaune 18k

Longueur : 4 cm - Hauteur : 3,5 cm

Poids brut : 14,50 g

Vendu avec sa chaîne en or jaune 14K Longueur : 42cm

Early 1900, brooch / pendant in silver and 14K gold, set in the center with a pearl believed to be natural, european cut and rose diamonds for about 2,30 carats, sold with its 14K gold chain

2000 / 4000 €

58 Pendentif début du siècle

en or et argent serti de diamants taille rose

Hauteur : 5 cm - Largeur : 3 cm

Poids brut : 11,65 g

Gold and silver turn of the century pendant set with rose cut diamonds

300 / 600 €



59

59 Epoque Victorienne Broche

en or et émail pouvant être montée en pendentif agrémentée de pampilles serties de diamants taille rose

Largeur : 4 cm - Hauteur : 5 cm

Poids brut : 13,4 g

(manque d'émail)

Victorian enamel and yellow gold brooch which can be set as a pendant, decorated with tassels set with rose cut diamonds

300 / 600 €

60 Broche

en or jaune sertie d'un camée

Hauteur : 4,5 cm - Largeur : 3,5 cm

Poids brut : 16,7 g

Yellow gold brooch set with a cameo

100 / 200 €

61 Pendentif broche

en or jaune serti d'un camée

Diamètre : 4,2 cm

Poids brut : 16 g

Yellow gold brooch pendant set with a cameo

150 / 250 €



57



60



61

62 Epingle de cravate

en or jaune et argent sertie de diamants taille rose

Longueur : 7,5 cm - Largeur : 1,7 cm

Poids brut : 8,4 g

Yellow gold and silver tie clip set with rose cut diamonds

200 / 300 €

63 Bague Tank

en or jaune et platine sertie de diamants

taille ancienne et rose (environ 0,50 carat)

et pierres rouges calibrées

TDD : 55

Poids brut : 9 g

Yellow gold Art Deco ring set with european cut and rose cut diamonds for about 0,50 carat and calibrated red stones

800 / 1200 €

64 Bracelet rigide ouvrant

en or jaune, le motif central agrémenté

de diamants taille ancienne (environ 1,80 carat

au total) Chaînette de sécurité en or

Poinçon de maître : A SAVARD

Dimension : 18cm

Poids brut : 14,60 g

Yellow gold bracelet set with european cut diamonds for approximately 1,80 carats total. French Atelier: A SAVARD

1800 / 2400 €



62



63



64

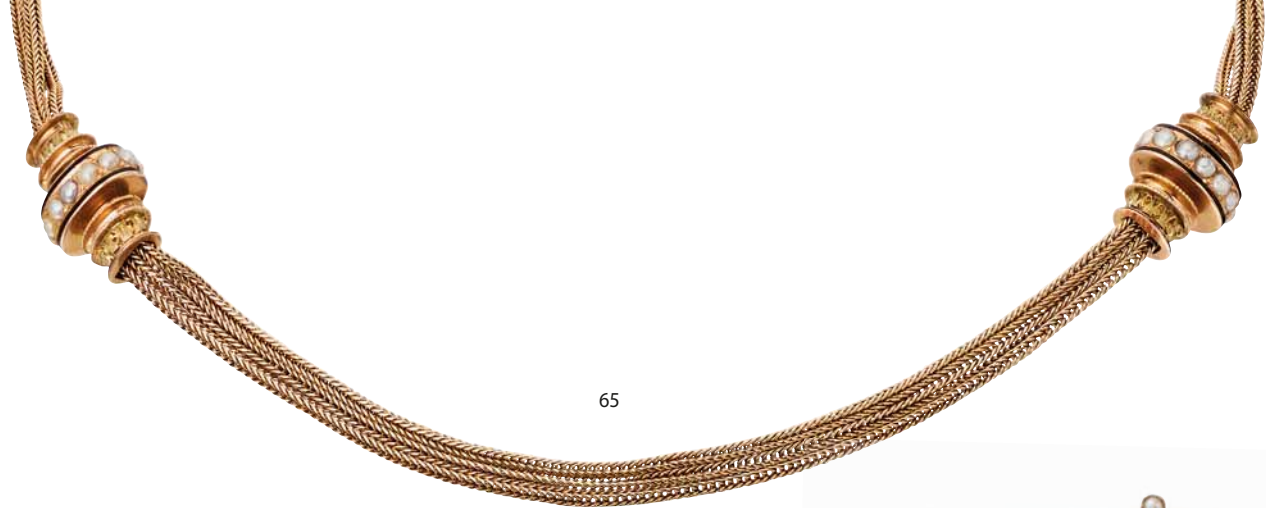

65

65
Epoque Victorienne
Collier multi rangs

en or jaune et argent, composé de deux éléments coulissants en émail et perles
Longueur : 39 cm
Poids brut : 18,7 g

Victorian multi row necklace in yellow gold and silver, made of 2 sliding elements in enamel and pearls

300 / 400 €

66
Epoque Victorienne
Pendentif broche

en argent et or jaune agrémenté de diamants taille ancienne et rose (centre environ 0,40 carat) et de pampilles montées de petites perles (amovibles)
Hauteur : 9 cm - Largeur : 4,5 cm
Poids brut : 19,41 g

Victorian brooch pendant in silver and yellow gold, flanked with old and rose cut diamonds (approximately 0,40 carat) and tassels set with small pearls (removable)

500 / 800 €



68

67
Epoque Victorienne
Bracelet

en or jaune à ouverture latérale sertie au centre d'une jolie émeraude de taille coussin pesant environ 0,50 carat, petites perles et émail (léger manque)
8 de sécurité
Diamètre : 60 cm
Poids brut : 22,60 g

Victorian yellow gold bracelet with side opening, set in the middle with a nice cushion cut emerald weighing approximately 0,50 carat, small pearls and enamel (little parts missing)

350 / 450 €

68
Pendentif broche

en forme d'étoile début du siècle en or et argent serti de diamants taille rose et ancienne
Hauteur : 2,5 - Largeur : 2,5 cm
Poids brut : 10,80 g

Star shaped brooch pendant turn of the century in gold and silver set with rose and old cut diamonds

280 / 320 €

69
Bague Art Déco

en platine et or blanc montée de deux diamants pesant respectivement environ 1,25 carat entourés de diamants taille ancienne et 8 / 8 pour environ 1 carat
TDD : 51
Poids brut : 7,27 g

Art Deco ring in platinum and gold set with two diamonds weighing 1,25 carat each approximately surrounded by european cut and 8 / 8 diamonds for approximately 1 carat

2500 / 3500 €



69



67

70
Epoque Victorienne, Napoléon III
Beau bracelet

en or jaune à ouverture latérale agrémenté d'une fresque florale en argent sertie au centre d'un diamant taille ancienne pesant environ 0,50 carat et parsemée de diamants taille rose
Circa : 1880
Tour de poignet : 18 cm
Poids brut : 31,93 g

Beautiful Victorian bracelet composed of a large yellow gold cuff topped with a floral frame in silver set in the center with a european cut diamonds weighing approximately 0,50 carat surrounded by rose cut diamonds

750 / 1100 €



66



70



71

71

Broche

en argent sertie d'une pièce Napoléon III tête Laurée 5 Francs 1868
Poids brut : 28,48 g

Silver coin brooch

90 / 150€

72

Lot de 7 pièces

en or Napoléon III 5 Francs A (Paris)
Poids brut : 11,19 g

Gold coins

250 / 450€



72



73

73

Lot de 2 pièces

en or 10 Francs
Poids brut : 6,40 g
Gold coins

160 / 220€

74

Pièce

en or Marianne 10 Francs 1910
Poids brut : 3,21 g
TTB à sup

Gold coin

80 / 120€



74



75

75

Pièces

en or 20 Francs Marianne / Coq x 14
Poids brut : 90,27 g

Gold coins

2250 / 2650€



76

76
Pièces
en or 20 Francs Napoléon III Tête nue x 17
Poids brut : 109,16 g

Gold coins

2660 / 3360€

77
Lot de 3 pièces
en or Ceres 20 Francs (1850x2, 1851), A (Paris)
Poids brut : 19,23 g
TTB

Gold coins

480 / 680€

78
Pièce
en or 20 Francs Génie III^e république, 1886 A (Paris)
Poids brut : 6,42 g
TTB

Gold coin

160 / 220€



77



78



79

79
Deux pièces
en or Napoléon Empereur, 20 Francs Tête Laurée 1811-1815 A (Paris)
Poids brut : 12,87 g
B à TB (traces d'usures)

Gold coins

300 / 400€

80
Pièces
en or 20 Francs Napoléon III Tête Laurée x 2, 1868-1869, BB (Strasbourg)
Poids brut : 12,89 g
TTB

Gold coins

320 / 720€



80



81



81

Pièce

double Louis d'or Louis XV, 1744 BB (Strasbourg)

Avers : Buste nu du Roi à gauche

Revers : Ecu de France et de Navarre accosté surmonté d'une couronne.

Lettre d'atelier en dessous

Poids brut : 15,28 g

B

Gold coin

300 / 500 €

82

Pièce

double Louis d'or Louis XVI 1786 I (Limoges)

Avers : Buste nu à gauche

Revers : Ecu de France et de Navarre accosté surmonté d'une couronne.

Lettre d'atelier en dessous

Poids brut : 15,31 g

TB (traces d'usures sur le 6)

Gold coin

350 / 550 €



82



83

Pièce

double Louis d'or Louis XVI 1786 K (Bordeaux)

Avers : Buste nu

Revers : Ecu de France et de Navarre accosté surmonté d'une couronne.

Lettre d'atelier en dessous

Poids brut : 15,25 g

(coups sur tranche avers)

B à TB

Gold coin

450 / 650 €



83



84

Pièce

en or Louis XVI 1787 H (La Rochelle)

Poids brut : 7,61 g

(présence de soudure sur revers)

Gold coin

180 / 280 €



84





85



85

Pièce

Louis d'or Napoléon 1^{er} tête nue 40 Francs An 13 Paris A (Paris)

Graveur Jean-Pierre Droz

Poids brut: 12,91 g

TB

Gold coin

350 / 750€

86

Rare

Pièce en or Napoléon Empereur, 40 francs tête laurée 1813 C.L (Gènes)

3070 exemplaires

Poids brut: 12,90 g

TB (légers coups sur tranche avers)

Gold coin

600 / 2500€



86





87



90

87
Chaîne
en or blanc
Longueur: 42,5 cm
Poids brut: 27,91 g

White gold chain

500 / 600 €

88
Pendants d'oreilles

en or blanc agrémentés de diamants taille brillant et baguette pour environ 1,50 carat
Système poussette
Longueur: 3,5 cm - Largeur: 1,5 cm
Poids brut: 8,02 g

White gold dangling earrings flanked with brilliant cut and baguette diamonds for approximately 1,50 carat total

1500 / 2500 €

89
Paire de puces d'oreilles

en or blanc serties d'un beau pavage de diamants taille brillant pour environ 1 carat au total
Système Alpa
Poids brut: 3,38 g

White gold ear studs paved with brilliant cut diamonds for approximately 1 carat

400 / 600 €



88

90
Bague Art Déco
en platine et or blanc sertie au centre d'un diamant rond pesant environ 0,70 carat de couleur supposée G / H et de pureté supposée VS épaulé de 4 diamants demi taille pour environ 0,20 carat
TDD: 54,5
Poids brut: 5,06 g

Art Deco ring in white gold and platinum set in the center with a round diamond weighing approximately 0,70 carat of assumed G / H color and VS clarity shouldered with four 8 / 8 diamonds for approximately 0,20 carat total

800 / 1600 €

91
Bague marquise

en platine et or pavée de 8 diamants taille ancienne pesant environ 2 carats au total, agrémentée d'un entourage de diamants 8 / 8
TDD: 49
Poids brut: 9,82 g

Platinum and gold marquise ring paved with 8 european cut diamonds weighing approximately 2 carats total flanked with 8 / 8 diamonds

1000 / 2000 €



89

92
Bracelet
en or blanc serti de 31 diamants taille brillant de belle qualité en dégradé pour un total d'environ 4,50 carats
Double 8 de sécurité
Longueur: 15,5 cm
Poids brut: 16,38 g

White gold bracelet set with 31 brilliant cut diamonds for approximately 4,50 carats total

2500 / 5000 €

93
Solitaire
en or blanc serti au centre d'un diamant taille ancienne de couleur supposée H et de pureté supposée VS2 pesant environ 1 carat épaulé de 3 petits diamants de chaque côté
TDD: 55
Poids brut: 3,98 g

White gold ring set in the center with a european cut diamond weighing approximately 1 carat of assumed H color and VS2 clarity, shouldered with diamonds

2500 / 3500 €

94
Solitaire
en or blanc serti au centre d'un diamant taille ancienne pesant environ 0,75 carat épaulé d'un pavage de diamants taille brillant pour environ 0,20 carat
TDD: 53
Poids brut: 3,89 g

White gold ring set in the center with european cut diamond weighing approximately 0,75 carat shouldered with brilliant cut diamonds for about 0,20 carat

1800 / 2800 €



93



92



94

95

Collier

en or blanc agrémenté de 12 diamants sur une chaîne retenant un joli pendentif en forme de coeur articulé de 3 pampilles composées de saphirs roses en forme de poire pesant au total environ 5,50 carats et de diamants taille brillant pesant au total environ 1,65 carat
Longueur: 42 cm
Pendentif: hauteur 5 cm - Largeur: 2 cm
Poids brut: 11,80 g

White gold necklace set with 12 clustered brilliant cut diamonds on the chain holding a heart shape pendant composed of dangling pear shape pink sapphires for approximately 5,5 carats and brilliant cut diamonds for about 1,65 carat

3500 / 4500 €

96

Paire de boucles d'oreilles créoles

en or blanc pavées de diamant 8/8 pesant environ 1 carat
Diamètre: 3 cm
Poids brut: 6,42 g
(un manque)

White gold hoop earrings paved with 8/8 diamonds for approximately 1 carat (1 missing)

350 / 750 €

97

Bague

en or blanc sertie de diamants taille brillant (centre environ 0,20 carat) et de diamants baguettes calibrés de couleur supposée H et de pureté supposée VS pour environ 1,10 carat
TDD: 54
Poids brut: 8,38 g

White gold ring set with brilliant cut diamonds (center stone approx 0,20 carat) and calibrated baguette diamonds of assumed H color and VS clarity for approximately 1,10 carat total

1200 / 2200 €



95



96



97



98



99

98

Bague

en or blanc sertie au centre d'un diamant taille brillant pesant environ 0,25 carat entouré d'un pavage de diamant taille brillant pour environ 0,40 carat
TDD: 52
Poids brut: 5,58 g

White gold ring set with a brilliant cut diamond weighing approximately 0,25 carat surrounded by brilliant cut diamonds for approximately 0,40 carat

800 / 1200 €

99

Bague double cœur

en or blanc sertie au centre d'un diamant taille ancienne pesant 0,40 carat agrémentée d'un pavage de diamants taille brillant et baguettes calibrées pour un total d'environ 1,30 carat
TDD: 53
Poids brut: 7,72 g

Double heart shape ring in white gold set in the center with a european cut diamond weighing approximately 0,40 carat paved with brilliant cut and calibrated baguette diamonds for a total of about 1,30 carat

2000 / 3000 €

100

Bracelet d'époque

en platine serti de 23 saphirs calibrés pour environ 25 carats rehaussés de deux lignes de diamants taille ancienne pour environ 2,75 carats
Travail supposé Français, circa 1930
Longueur: 17,5 cm
Poids brut: 31,81 g

*Art Deco platinum bracelet set with 23 calibrated sapphires for approximately 25 carats within two lines of european cut diamonds weighing approximately 2,75 carats
Assumed French workmanship*

2500 / 4500 €

100





101

101
Bague

en or jaune en forme de flocon de neige, sertie de diamants taille brillant pour un total d'environ 1,75 carat

TDD : 53

Poids brut : 4,70 g

Snowflake white gold ring set with brilliant cut diamonds for approximately 1,75 carat

650 / 950 €

102
Solitaire

en or blanc serti d'un diamant taille brillant pesant environ 0,50 carat de belle qualité

TDD : 52

Poids brut : 3,50 g

White gold ring set in the center with a brilliant cut diamond weighing approximately 0,50 carat

800 / 1 500 €

103
Bague volute

en or blanc sertie de diamants taille brillant pesant au total environ 3,30 carats de couleur supposée H et de pureté supposée SI

TDD : 54

Poids brut : 11,29 g

White gold ring set with brilliant cut diamonds weighing a total of approximately 3,30 carats of assumed color H and assumed purity SI

3 000 / 4 000 €



102



103

104
Jolie aigue marine

vendue sur papier pesant 16 carats

Nice aquamarine weighing 16 carats

450 / 650 €

105
Broche

en or blanc sertie au centre d'un diamant taille ancienne pesant environ 0,40 carat agrémenté de diamants taille rose

Hauteur : 2 cm - Longueur : 5 cm

Poids brut : 11,38 g

White gold brooch set in the middle with an old cut diamond weighing approximately 0,40 carat decorated with rose cut diamonds

400 / 600 €

106
Bague

en or blanc montée au centre d'une jolie aigue marine ovale pesant environ 15 carats épaulée de diamants taille brillant pesant environ 1,80 carat au total

TDD : 55

Poids brut : 14,80 g

White gold ring set in the center with an aquamarine weighing approximately 15 carats shouldered with brilliant cut diamonds for about 1,80 carat

1700 / 2 300 €



105



104



106



107

107

Solitaire

en or blanc serti au centre d'un diamant taille émeraude pesant environ 0,30 carat de couleur supposée I / J et de pureté supposée SI1 / SI2
TDD : 55
Poids brut : 8,77 g

White gold ring set with an emerald cut diamond weighing approximately 0,30 carat of assumed color I / J and assumed clarity SI1 / SI2

400 / 600 €

108

Alliance

en or blanc sertie de 18 diamants taille moderne pour environ 1,70 carat (1 ébréché)
TDD : 49
Poids brut : 5,16 g

White gold wedding band set with 18 brilliant cut diamonds for approximately 1,70 carat (1 chip)

750 / 1 250 €



108



109

109

Belle broche Art Déco

en or blanc et onyx pavée de diamants demi taille pour environ 4 carats
Longueur : 4 cm - Hauteur : 2,2 cm
Poids brut : 9,93 g

Art Deco brooch in white gold and onyx paved with approximately 4 carat of european cut diamonds

1 000 / 1 200 €

110

Paire de boucles d'oreilles

en or blanc type chandelier agrémentée d'un assortiment de diamants poires, radiants, troikas, ronds et baguettes de couleur supposée H et de pureté supposée VS2 / SI1 pour un total d'environ 7,50 carats
Hauteur : 6 cm - Largeur : 1 cm
Poids brut : 12,16 g

White gold earrings flanked with a assortment of pears, radiants, troikas, brilliant cut and baguettes diamonds, of assumed H color and VS2 / SI1 clarity for a total of about 7.50 carats

15 000 / 18 000 €



110



111

111

Belle émeraude naturelle

provenant de Colombie, pesant 10,22 carats, faiblement incluse et de qualité AAA
Vendue avec son pendentif en or bicolore serti de diamants taille brillant et baguette de couleur supposée F et de pureté supposée VS pour un total d'environ 1,50 carat
Poids brut : 8,95 g

Cette émeraude est accompagnée de son certificat GÜBELIN 17070019 stipulant que la pierre est naturelle avec une présence mineure d'huile

Voir certificat p. 111

*Fine quality Colombian emerald weighing 10,22 carats
Sold with its two tone pendant set with brilliant cut and baguette diamonds for approximately 1,50 carat
This stone comes with a GÜBELIN certificate stating that the emerald is natural with minor presence of oil
See condition report p. 111*

8 000 / 14 000 €

112

Bague

en or blanc sertie d'une émeraude pesant environ 2 carats entourée de diamants tappers et taille brillant de belle qualité pour environ 3 carats au total
TDD : 51
Poids brut : 12,30 g

White gold ring set with an emerald weighing approximately 2 carats, flanked with tappers and brilliant cut diamonds for about 3 carats total

1 600 / 2 600 €

113

Paire de clips d'oreilles

en or blanc agrémentés d'émeraudes taillées en poire de belle qualité pour environ 1 carat et d'une composition de diamants taille brillant, navette et baguette de belle qualité pour environ 1,75 carat
Hauteur : 2 cm - Largeur : 1,5 cm
Poids brut : 11,52 g

White gold earrings set with fine quality pear shape emeralds for about 1 carat flanked with extra quality brilliant cut, navettes and baguettes diamonds for approximately 1,75 carat

1 200 / 1 800 €

114

Paire de boucles d'oreilles chandelier

en or blanc agrémentées de diamants taille brillant pour environ 4 carats au total
Hauteur : 11 cm - Largeur : 4,5 cm
Poids brut : 23,98 g

White gold earrings flanked with brilliant cut diamonds for approximately 4 carats

2 500 / 3 500 €



112



114



113



115

115

Elégante paire de boucles d'oreilles

en or blanc et platine composées de rubis navettes pour environ 4,80 carats, diamants navettes pour environ 3 carats et d'une perle blanche l'une mesurant 10,7 mm et l'autre 10,11 mm

Travail français : Poinçon d'atelier Dupont Paris
Système à vis
Hauteur : 4,2 cm - Largeur : 2 cm
Poids brut : 21,20 g

Nice pair of earrings in platinum and white gold in the shape of large wings composed of navette rubies for approximately 4,80 carats and navette diamonds for approximately 3 carats each one holding a white pearl in the center
French assay, Atelier Dupont Paris

1 500 / 3 000€

116

Baguette style Art Déco

en or blanc sertie au centre d'un diamant poire pesant 0,51 carat entouré de rubis calibrés pour environ 0,50 carat le tout entièrement pavé de diamants taille brillant de belle qualité pour 0,50 carat environ

TDD : 54,5
Poids brut : 5,84 g

Cette bague est accompagnée d'un certificat GIA#2165526909 stipulant que le diamant est de couleur E extra blanc et de pureté VVS2

Voir certificat p.111

Art Deco style white gold ring set in the center with a pear shape diamond weighing 0,51 carat surrounded by calibrated rubies for approximately 0,50 carat and extra quality brilliant cut diamonds for approximately 0,50 carat

This ring comes with a certificate from GIA stating that the diamond is E color and VVS2 clarity See condition report p.111

4 000 / 6 000€

117

Bracelet à double rangs

en or blanc, mailles articulées alternant diamants taille brillant pour environ 4 carats et rubis calibrés pour environ 2,50 carats
Longueur : 18,5 cm
Poids brut : 20,16 g

Double row articulated white gold bracelet, alternating brilliant cut diamonds for approximately 4 carats and calibrated rubies for approximately 2,50 carats

3 500 / 4 500€

118

Bracelet

en or blanc alternant éléments en rubis calibrés (environ 2 carats) et diamants taille brillant (environ 1,10 carat)
Longueur : 17,5 cm
Poids brut : 19,58 g

White gold bracelet alternating calibrated rubies for approximately 2 carats and brilliant cut diamonds for approximately 1,10 carat

2 500 / 3 500€

119

Bracelet ligne

en or blanc serti de 36 rubis pesant environ 7 carats et de 9 diamants taille brillant pour environ 1,80 carat
Longueur : 17 cm
Poids brut : 14,88 g

White gold tennis bracelet set with approximately 7 carats of ruby and 1,80 carat of brilliant cut diamonds

1 500 / 3 000€



116



117

118

119

120
MAUBOUSSIN
Solitaire

en or blanc serti d'un diamant taille brillant pesant 0,90 carat de couleur supposée G/H et de pureté supposée VS2/SI1 épaulé de deux diamants tapers (0,20 carat)
Signé et numéroté
TDD: 58
Poids brut: 2,66 g
Vendu avec son écrin

*White gold ring set in the center with a 0,90 carat round brilliant diamond of assumed color G/H and assumed clarity VS2 / SI1, shouldered with two tappers diamonds
Signed MAUBOUSSIN and numbered. Sold with its box*

2 500 / 4 500€

121
CHAUMET

Pendentif de la collection Classe One en or blanc et insert en caoutchouc vulcanisé blanc cannelé, gravé Chaumet Paris, serti d'un pavage de diamants taille brillant pour environ 2,60 carats et onyx
Diamètre: 47 mm
Poids brut pendentif: 26,90 g
Vendu avec sa chaîne maille forçat diamantée signée Chaumet Paris en or blanc
Longueur: 55 cm avec anneau à 50 cm
Poids brut de la chaîne: 6,30 g

White gold pendant from the Class one collection, rubber insert, engraved Chaumet Paris, set with a pavement of brilliant cut diamonds for approximately 2,60 carats and onyx - Sold with its chain maille forçat signed Chaumet Paris in white gold

2 500 / 5 000€



121



120



122
ASCH GROSSBARDT
Élégante paire de boucles d'oreilles

en or jaune pavées de diamants taille brillant, incrustées d'onyx et nacre.
Très beau travail réalisé par cette maison fondée et basée à New York, dont la force réside dans la technicité utilisée pour effectuer ce travail d'incrustation de pierres, inspirée des mosaïques de la Grèce Antique
Longueur: 2,5 cm
Poids brut: 24,70 g
Signé

*Asch Grossbardt earrings in yellow gold, paved with brilliant cut diamonds, onyx and enamel inlay.
Signed*

1 400 / 2 400€



122



123

123
HERMES Paris
Paire de clips d'oreille Ceinture
en argent 925°/°°
Système raquette
Signé Hermes Paris, Fait en France
Poids brut: 13,33 g
Sterling Silver clip earrings 925°/°°
Signed Hermès Paris

300 / 400€

124
FRED
Bague

en or blanc de la collection Mouvementée agrémentée d'un très beau pavage taille brillant de couleur supposée G et de pureté VS pesant environ 5,50 carats au total
Signée Fred Paris et numérotée
TDD: 52
Poids brut: 11,57 g
Vendue avec son écrin

*White gold ring of the Mouvementée collection decorated with a very nice pavement of brilliant cut diamonds, color G and clarity VS, weighing approximately 5,50 carats in total
Signed Fred Paris and numbered
Sold with its box*

4 000 / 6 000€



124



125

MESSIKA

Collier de la collection Talisman

en or blanc entièrement articulé serti de diamants
taille brillant de belle qualité pour un total
d'environ 13 carats (dont diamant oval central
pesant 0,51 carat)

Signé Messika

Poinçon de Maître

Longueur: 59 cm

Poids brut: 51,56 g

*White gold necklace from the Talisman collection,
fully articulated, set with nice quality of brilliant
cut diamonds for a total of approximately
13 carats (Center piece set with an oval diamond
weighing 0,51 carat)*

Signed Messika - Maker's mark

9 000 / 15 000 €

125



126

126

MESSIKA

Bracelet de la collection Talisman

en or blanc entièrement articulé serti de diamants
taille brillant de belle qualité pour un total
d'environ 4,16 carats

Signé Messika

Poinçon de Maître

Longueur: 19,5 cm

Poids brut: 17,80 g

*White gold bracelet from the Talisman collection,
fully articulated, set with nice quality brilliant cut
diamonds for a total of approximately 4,16 carats*

Signed Messika - Maker's mark

3 000 / 6 000 €

VALENTE MILANO

Valente a été fondée à Milan en 1953 par Tranquillo Valente. Les bijoux Valente sont fabriqués avec un savoir-faire précis artisanal en utilisant des pierres précieuses, d'excellente qualité de diamant et des matériaux spéciaux tel que le bois d'ébène poli.

La créativité, le style et l'élégance sont les caractéristiques essentielles du succès de cette marque de haute joaillerie italienne aux lignes avant-gardistes et contemporaines.

Valente was founded in Milan in 1953 by Tranquillo Valente. Valente jewelry is made with precise craftsmanship using precious stones, excellent diamond quality and special materials such as polished ebony. Creativity, style and elegance are the essential characteristics of the success of this brand of Italian fine jewelry with cutting edge and contemporary designs.

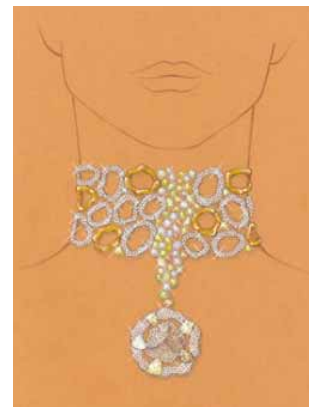

127

127 VALENTE Très élégant collier

en or blanc composé d'un pendentif fleur formé de pétales en bois d'ébène et d'un magnifique pavage de diamants taille brillant de qualité extra pour environ 1,50 carat
Accompagné de sa chaîne en or blanc maille jaseron signée Valente mesurant 44 cm
Signé Valente
Poids brut : 34,81 g

*Very elegant white gold necklace representing a flower pendant made of ebony petals and a splendid pavement of brilliant cut diamonds of extra quality for approximately 1,50 carat
Sold with its white gold chain in jaseron mesh
Signed Valente*

2 000 / 4 000 €

128 VALENTE Paire de boucles d'oreilles drop

formant une fleur en or blanc composée de pétales en bois d'ébène et d'un magnifique pavage de diamants taille brillant de qualité extra pour environ 2 carats, le tout rattaché à une chute de briolettes terminée d'une perle en poire
Signée Valente
Longueur : 8 cm - Largeur : 2 cm
Poids brut : 19,21 g

*Drop earrings forming a white gold flower made of ebony petals and a splendid pavement of brilliant cut diamonds of extra quality for approximately 2 carats, the overall being attached to a cascade of briolettes ended by a pear shaped pearl
Signed Valente*

3 000 / 6 000 €



128

129 VALENTE Délicat travail de la maison Valente pour cette bague fleur

en or blanc formée de pétales en bois d'ébène et d'un magnifique pavage de diamants taille brillant de qualité extra pour environ 1,50 carat et d'un serti de petites émeraudes et diamants taille brillant au niveau de l'ajour du corps de bague
Signée Valente
TDD : 48
Poids brut : 24,90 g

*Delicate white gold flower ring made of ebony petals and a splendid pavement of brilliant cut diamonds of extra quality for approximately 1,50 carat and set with small emeralds and brilliant cut diamonds on the cutout of the ring body
Signed Valente*

2 000 / 4 000 €



129



130
VALENTE

Pendentif spirale

en or jaune, bois d'ébène ajouré agrémenté d'un pavage de diamants taille brillant d'excellente qualité pour environ 1,50 carat et d'environ 3,28 carats de saphirs roses

Accompagné de son sautoir en or jaune composé de 6 éléments spirales agrémentés pour 2 d'un pavage diamants et d'un pavage rubis pour les autres, mesurant 59 cm avec possibilité de l'allonger de 11 cm

Signé Valente

Poids brut pendentif : 36,47 g

Poids brut chaîne : 42,18 g

Valente -Yellow gold Spiral pendant, perforated ebony decorated with a pavage of brilliant cut diamonds of excellent quality for approximately 1,50 carat and approximately 3,28 carats of pink sapphires. With its yellow gold sautoir necklace made of 6 spiral elements decorated for 2 of them with a pavage of diamonds and a pavage of ruby for the others, measuring 59 cm with the possibility to extend them of 11 cm- Signed Valente

4 000 / 8 000 €

131
Intéressantes boucles d'oreilles

en or jaune 9K, représentant un Maure, la tête en ébène sculptée, les habits et le turban finement ciselés sertis d'une succession de diamants de taille rose parsemés de saphirs multicolores dont certains retenus en pampilles et rubis cabochons

Longueur : 4 cm

Poids brut : 22,50 g

9K yellow gold earrings depicting a Moor, carved ebony head, finely chiselled garments and turban set with a succession of rose-cut diamonds dotted with multicolored sapphires, some retained in tassels and rubies cabochons

800 / 1 200 €



131



130



132

132
Belle bague serpent

en or rhodié noir pavée de diamants blancs et cognacs pour environ 1 carat, diamants noirs pour environ 1,50 carat et les yeux en rubis 0,10 carat environ

TDD : 57

Poids brut : 8,65 g

Nice Snake ring in black rhodiumed gold paved with white and cognac brilliant cut diamonds for about 1 carat and black diamonds for approximately 1,50 carat, eyes in rubies

2 000 / 3 000 €

133
Elégante bague

en or jaune sertie au centre d'un beau corail rose dans un entourage alternant pavage de diamants taille brillant (environ 0,50 carat) et onyx

TDD : 55

Poids brut : 11,61 g

Yellow gold ring set in the center with a pink coral surrounded by paved brilliant cut diamonds (approximately 0,50 carat) and onyx

1 500 / 3 000 €



133



136

134
CHAUMET
Chaîne massive

en or jaune maille jaseron
Signée Chaumet Paris et numérotée
Longueur : 45 cm
Poids brut : 22,90 g
Vendue avec son écrin d'origine

*Plain yellow gold chain signed CHAUMET Paris and numbered
Sold with its original box*

1700 / 2500 €

135
POIRAY
Pendentif cœur de la collection entrelacé

en or jaune avec bélière amovible
Signé et numéroté
Hauteur : 2,2 - Largeur : 1,9 cm
Poids brut : 4,50 g

*Yellow gold heart pendant from the Entrelacé collection by POIRAY, removable bail
Signed and numbered*

600 / 800 €

136
Importante bague créateur
en or jaune 14k et émail blanc sertie au centre d'une jolie aigle marine pesant environ 20 carats parsemée de diamants taille brillant pour environ 1 carat
TDD : 60
Poids brut : 29,70 g

Large yellow gold and enamel cocktail ring set in the center with a nice aquamarine weighing approximately 20 carats, flanked with about 1 carat brilliant cut diamonds

2500 / 3500 €



139



134

137
Pendentif
en or jaune serti d'un diamant rond pesant environ 1 carat de couleur supposée I/J et de pureté supposée SI2
Longueur : 40 cm
Poids brut : 2,87 g

Yellow gold pendant set with a round diamond weighing approximately 1 carat of assumed color I/J and assumed clarity SI2

300 / 800 €

138
Bague contemporaine
en or blanc pavée de diamants taille brillant dans un décor ciselé à la main pesant environ 1,50 carat avec au centre un rubis ovale d'environ 1,50 carat
Travail Français
TDD : 57
Poids brut : 12,80 g

Contemporary white gold ring, ciseled and paved with nice quality brilliant cut diamonds for about 1,50 carat and set with a ruby weighing approximately 1,50 carat in the center

900 / 1200 €



138



137

139
MAUBOUSSIN
Bague en argent, montée d'une étoile

en or jaune sertie de petits diamants
Signée et numérotée
TDD : 51
Poids brut : 13,10 g
Vendue dans son écrin d'origine

*From Mauboussin sterling silver ring mounted with a gold star set with small brilliant cut diamonds
Signed and numbered
Sold with its original box*

200 / 400 €

140
CHAUMET
Bague jonc
en or jaune
Signée et numérotée
TDD : 50
Poids brut : 8,46 g
Vendue dans son écrin d'origine
*Yellow gold ring
Signed Chaumet and numbered*

150 / 350 €



140

141
Collier

en or rose composé de 6 billes pavées de diamants noirs retenant une croix entièrement sertie de diamants noirs (poids des diamants environ 6 carats)
Longueur: 40 cm
Pendentif: hauteur 2,5 cm - Largeur: 1,5 cm
Poids brut: 9,60 g

Pink gold necklace composed of 6 balls paved with black diamonds holding a cross set with black diamonds (diamond total weight approximately 6 carats)

2 800 / 3 800 €

142
Bague contemporaine

en or jaune sertie d'une très jolie tourmaline rose pesant environ 10,50 carats entourée d'un pavage de diamants taille brillant pesant environ 0,50 carat
TDD: 53
Poids brut: 14,35 g

Contemporary yellow gold ring set with a fine pink tourmaline weighing approximately 10,50 carats surrounded by paved brilliant cut diamonds for approximately 0,50 carat

3 000 / 4 000 €



142



143



145

143
JULIA-PLANA
Bague

en or jaune et platine aux formes végétales montée d'une pierre de lune agrémentée de petits diamants
Signée
TDD: 54
Poids brut: 12,89 g

*Yellow gold and platinum ring set with a moonstone and small diamonds
Signed Julia-Plana*

300 / 400 €

144
Bague 3 ors

sertie d'un pavage de diamants taille brillant
TDD: 59
Poids brut: 6,60 g

Three tone gold ring paved with brilliant cut diamonds

150 / 250 €



144

145
Beau bracelet contemporain

en or rose serti de 36 diamants taille radiant pour un total d'environ 7,40 carats de couleur supposée G/H et de pureté supposée VS2/SI1
Longueur: 18 cm
Poids brut: 19,30 g

Very chic, pink gold bracelet set with 36 radiant cut diamonds for a total of approximately 7,40 carats of assumed G/H color and VS2/SI1 clarity

7 000 / 9 000 €

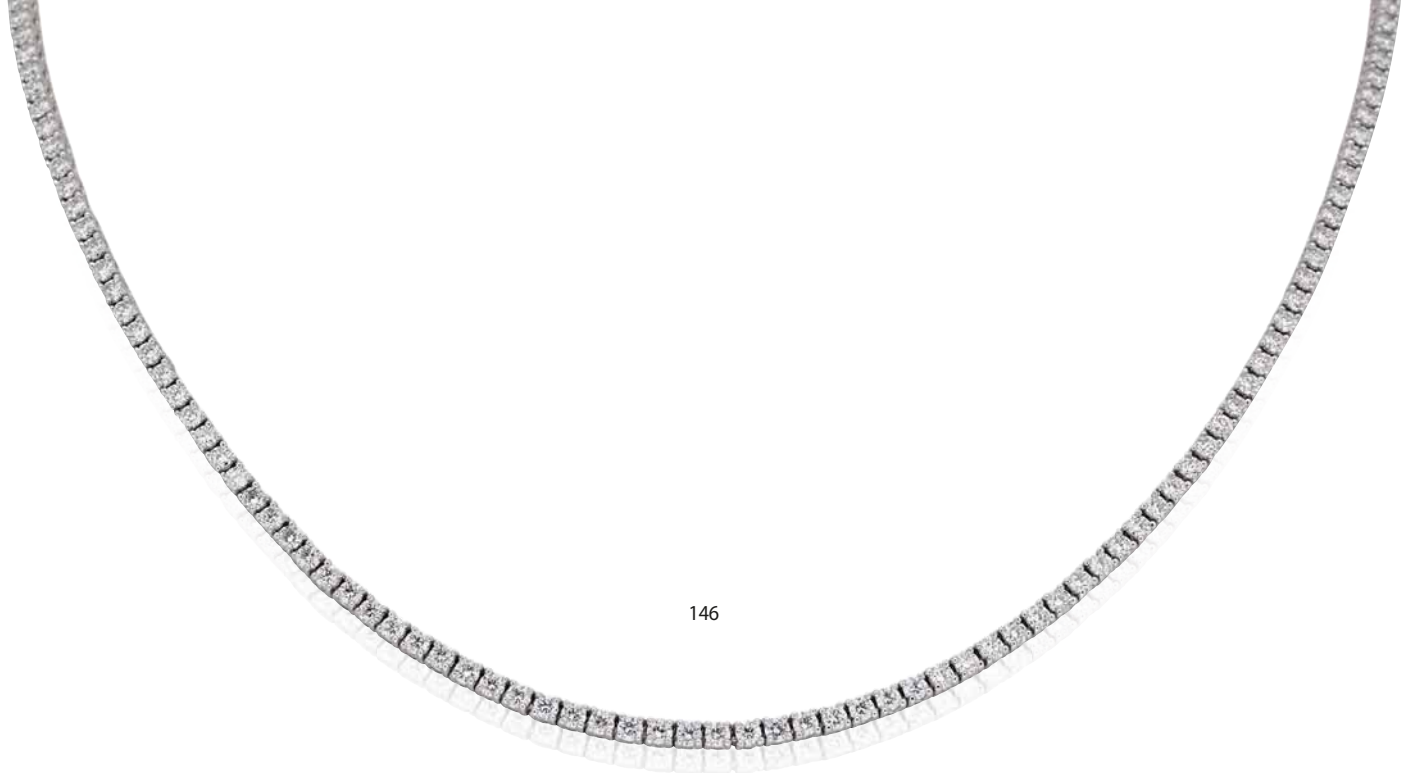

146

146
Collier rivière

en or blanc serti de diamants taille brillant de couleur supposée G / H et de pureté supposée VS pour un total d'environ 5 carats
Longueur : 41,5 cm
Poids brut : 15,16 g

White gold diamond necklace set with approximately 5 carats of brilliant cut diamonds of assumed G/H color and VS clarity

5 000 / 7 000 €

147
Diamant sur papier

pesant 0,98 carat de couleur J et de pureté SI2
Cette pierre est accompagnée de son certificat MGL# 295

Voir certificat p. 111

Diamond weighing 0,98 carat

This diamond comes with a certificate from MGL stating that the stone is J color and SI2 clarity See condition report p. 111

1500 / 2000 €

148
Solitaire

en or blanc 14k serti au centre d'un diamant pesant 1 carat de couleur K et de pureté SI2
TDD : 54
Poids brut : 2,97 g

Cette bague est accompagnée d'un certificat MGL# 293

Voir certificat p. 112

White gold ring set with a round diamond weighing 1 carat

This ring comes with a certificate from MGL stating that the diamond is K color and SI2 clarity See condition report p. 112

1800 / 2800 €

149
Solitaire

en or blanc serti d'un diamant taille brillant pesant 0,95 carat de couleur G et de pureté VS1
TDD : 53
Poids brut : 2,52 g

Cette bague est accompagnée d'un certificat du MGL# 289

Voir certificat p. 112

White gold ring set with a brilliant cut diamond weighing 0,95 carat

This ring comes with a certificate from MGL stating that the diamond is G color and VS1 clarity See condition report p. 112

3 000 / 5 000 €



147



148



149



150

Solitaire

en or jaune serti d'un diamant rond pesant 2,96 carats

TDD : 53

Poids brut : 4,52 g

Cette bague est accompagnée d'un certificat MGL# 291 stipulant que le diamant est de couleur H et de pureté SI2

Voir certificat p. 113

Yellow gold ring set with a brilliant cut diamond weighing 2,96 carats

This ring comes with a certificate from MGL stating that the diamond is H color and SI2 clarity

See condition report p. 113

7 500 / 9 500€

151

Solitaire

en or blanc serti d'un diamant taille brillant

pesant 2,48 carats de couleur K et de pureté VS1

TDD : 54

Poids brut : 5,41 g

Cette bague est accompagnée d'un certificat du HRD#16005268001

Voir certificat p. 112

White gold ring set with a round brilliant cut diamond weighing 2,48 carats

This ring comes with a certificate from HRD stating that the stone is K color and VS1 clarity

See condition report p. 112

9 500 / 12 500€





152

152

Beau toi et moi

en or blanc serti d'un rubis poire pesant 1,78 carat et d'un diamant poire pesant 1,01 carat de couleur G et de pureté SI1 le tout épaulé de 14 diamants taille brillant pour 0,52 carat

TDD : 55

Poids brut : 6,68 g

Cette bague est accompagnée d'un certificat GIA#2126532241

Voir certificat p. 113

White gold ring set with a nice pear shape ruby weighing 1,78 carat and a pear shape diamond weighing 1,01 carat flanked with 14 brilliant cut diamonds for approximately 0,52 carat

This ring comes with a GIA certificate stating that the diamond is G color and SI1 clarity

See condition report p. 113

6 500 / 8 500 €

153

Paire de boucles d'oreilles

en or blanc chacune sertie d'un diamant poire pesant respectivement 0,90 carat et 0,91 carat rehaussée d'un petit pavage de diamants taille brillant retenant une plus petite poire pour un total d'environ 0,50 carat

Hauteur : 2,5 cm

Poids brut : 3,38 g

Ces boucles d'oreilles sont accompagnées de certificats GIA#2161810196 et #6167757650 stipulant qu'une poire est de couleur E et de pureté VS2 et l'autre de couleur D et de pureté SI1

Voir certificats p. 113

White gold earrings paved with brilliant cut and pear shape diamonds for approximately 0,50 carat total, holding a 0,90 carat, E color, VS2 clarity & a 0,91 carat, D color, SI1 clarity pear shape diamonds both coming with their GIA certificates

See condition report p. 113

11 500 / 13 500 €



153

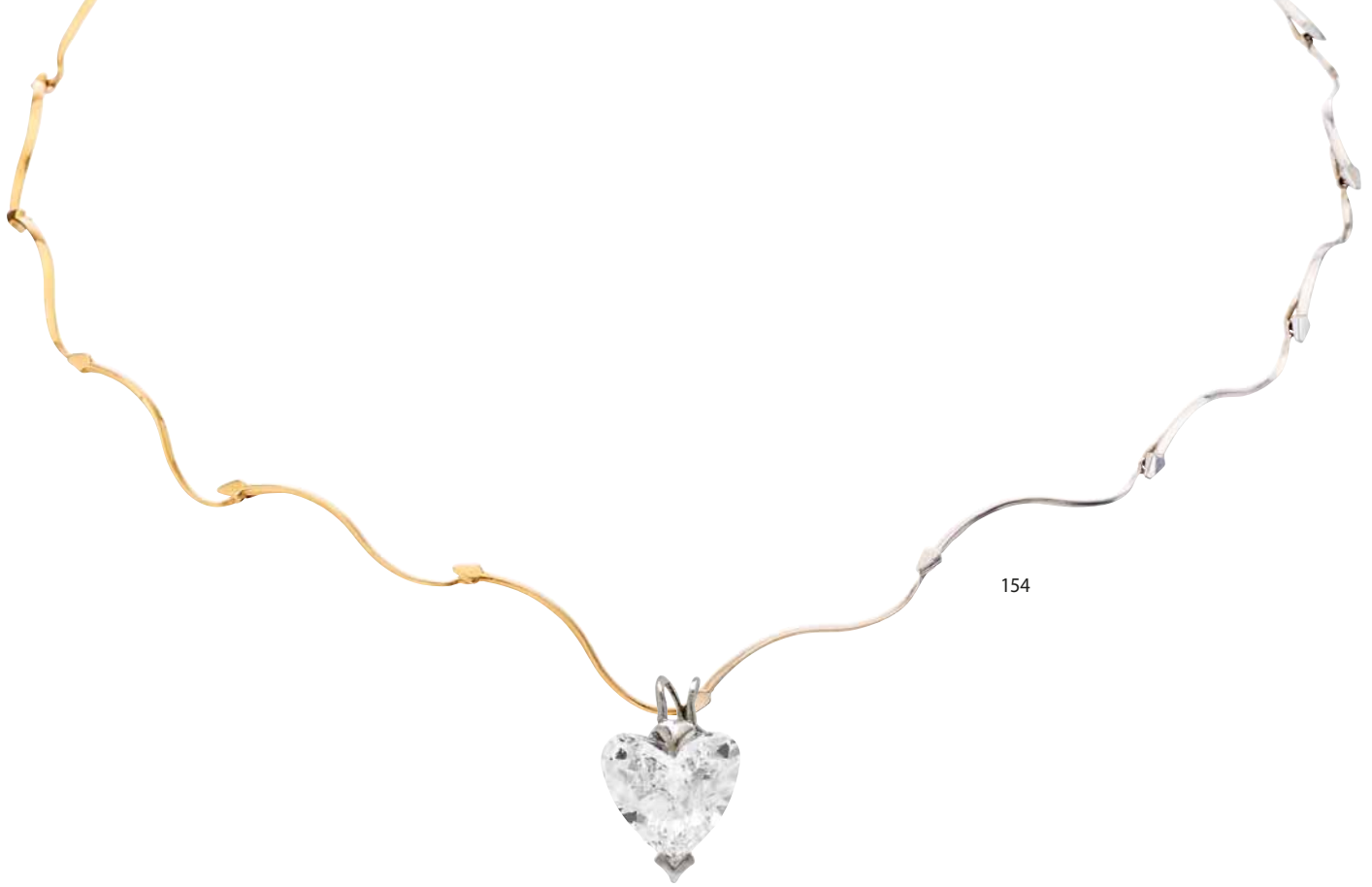

154

154
Pendentif

en or jaune serti d'un diamant cœur pesant 1,71 carat
accompagné de sa chaîne bicolor articulée mesurant 41 cm
Poids brut pendentif : 0,74g
Poids chaîne : 5,71g

Ce pendentif est accompagné d'un certificat du MGL#287
stipulant que le diamant est de couleur E et de pureté SI1

Voir certificat p. 115

*Yellow gold pendant set with a heart shape diamond weighing 1,71 carat
Sold with its two tone gold chain*

*This pendant comes with a certificate from MGL stating that
the diamond is E color and SI1 clarity
See condition report p. 115*

4000 / 6000 €



155

155
Paire de dormeuses

en or blanc chacune sertie d'un diamant cœur pesant
respectivement 0,97 carat de couleur D et de pureté SI1
et l'autre pesant 0,90 carat de couleur E et de pureté SI1
rehaussé d'un pavage de diamants taille brillant
et de deux diamants coeurs pour un total d'environ 0,65 carat
Hauteur : 2,5 cm
Poids brut : 3,47 g

Ces boucles d'oreilles sont accompagnées de deux certificats
GIA #2176522374 et #1166693494

Voir certificats p. 114

*White gold drop earrings set with heart shape diamonds weighing
0,97 carat D color, SI1 clarity and 0,90 carat E color, SI1 clarity above
which paved brilliant cut and small heart shape diamonds for a total
of approximatly 0,65 carat*

*These two pear shape are coming with their GIA certificates
See condition report p. 114*

12000 / 15000 €



GIA
GEMOLOGICAL INSTITUTE OF AMERICA®

DIAMOND GRADING REPORT

October 05, 2011

Laser Inscription Registry **GIA 1129531680**
Shape and Cutting Style **Round Brilliant**
Measurements **8.23 - 8.27 x 5.09 mm**

GIA REPORT 1129531680

GRADING RESULTS - GIA 4CS

Carat Weight **2.13 carat**
Color Grade **H**
Clarity Grade **VVS2**
Cut Grade **Excellent**

ADDITIONAL GRADING INFORMATION

Finish
Polish **Excellent**
Symmetry **Excellent**
Fluorescence **None**
Comments:
Additional pinpoints are not shown.
Additional Inscription: H&A

REFERENCE DIAGRAMS

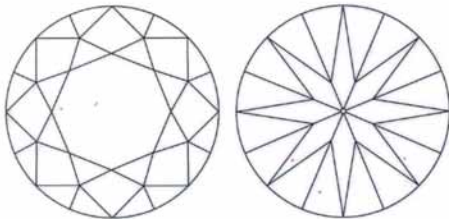

KEY TO SYMBOLS

- Needle
- Pinpoint

Red symbols denote internal characteristics (inclusions). Green or black symbols denote external characteristics (blemishes). Diagram is an approximate representation of the diamond, and symbols shown indicate type, position, and approximate size of clarity characteristics. All clarity characteristics may not be shown. Details of finish are not shown.



GIA
GEMOLOGICAL INSTITUTE OF AMERICA®

DIAMOND GRADING REPORT

May 23, 2011

Laser Inscription Registry **GIA 6137418384**
Shape and Cutting Style **Round Brilliant**
Measurements **8.27 - 8.29 x 5.06 mm**

GIA REPORT 6137418384

GRADING RESULTS - GIA 4CS

Carat Weight **2.13 carat**
Color Grade **H**
Clarity Grade **VVS2**
Cut Grade **Excellent**

ADDITIONAL GRADING INFORMATION

Finish
Polish **Excellent**
Symmetry **Excellent**
Fluorescence **None**
Comments:
None
Additional Inscription: H&A

REFERENCE DIAGRAMS

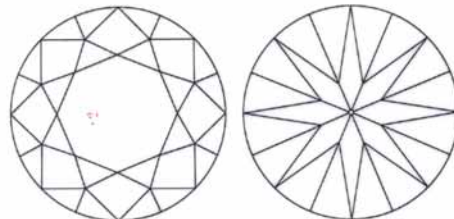

KEY TO SYMBOLS

- Cloud
- Pinpoint

Red symbols denote internal characteristics (inclusions). Green or black symbols denote external characteristics (blemishes). Diagram is an approximate representation of the diamond, and symbols shown indicate type, position, and approximate size of clarity characteristics. All clarity characteristics may not be shown. Details of finish are not shown.



156

Rare, parfait appairage de puces d'oreilles

en or blanc chacune sertie d'un diamant taille brillant
pesant 2,13 carats de couleur H et de pureté VVS2

Système Alpa
Poids brut : 2,02 g

Ces deux diamants sont accompagnés d'un certificat du GIA #6137418384 et #1129531680

*Rare, perfect matching pair of ear studs in white gold.
Each one weighing 2,13 carats*

Both diamonds come with a certificate from GIA stating that they are H color and VVS2 clarity

45 000 / 55 000 €



157



157

Elégante paire de boucles d'oreilles

en or blanc pavées de diamants taille brillant de couleur supposée F et de pureté supposée VVS pesant au total environ 8 carats et montée chacune d'une rubellite cabochon, système clip avec tige
Longueur : 2,5 cm
Poids brut : 20,89 g

Elegant pair of white gold earrings paved with approximately 8 carats of very fine quality brilliant cut diamonds, each one set with a rubellite cabochon in its center

4 000 / 6 000 €

158

Belle bague type jonc

en or blanc sertie au centre d'un saphir ovale pesant environ 4 carats entouré d'un pavage taille brillant pour un total d'environ 1,20 carat
TDD : 55
Poids brut : 14,39 g

White gold ring set with an oval shape sapphire weighing approximately 4 carats surrounded by approximately 1,20 carat of brilliant cut diamonds

2 000 / 3 000 €



158

159

Important bracelet toi et moi

aux lignes contemporaines en or blanc à ouverture latérale entièrement pavé de diamants taille brillant de belle qualité pour un total d'environ 30 carats
Diamètre : 60
Poids brut : 64,80 g

Large contemporary white gold cuff bracelet paved with extra quality brilliant cut diamonds weighing approximately 30 carats in total

15 000 / 20 000 €



159

160

Paire de boucles d'oreilles

en or blanc type chandelier sertie de diamants taille brillant, baguette, navette de couleur supposée H et de pureté supposée VS pour un total d'environ 5 carats chacune retenant un diamant poire pesant respectivement 0,73 carat et 0,74 carat
Hauteur : 4 cm - Largeur : 1,5 cm
Poids brut : 12,29 g

Ces boucles d'oreilles sont accompagnées de deux certificats GIA #6167947625 et #2165709706 stipulant qu'une poire est de couleur F et de pureté SI1 et que l'autre est de couleur F et de pureté SI2

Voir certificats p. 114

Chandelier earrings in white gold set with brilliant cut, baguette and navette diamonds for a total of approximately 5 carats of assumed H color and VS clarity, the ensemble holding a pear shape diamond respectively weighing 0,73 and 0,74 carat

*Both pear shape diamonds are coming with a GIA certificate stating that one stone is F color and SI1 clarity & the other one is F color and SI2 clarity
See condition report p. 114*

17 000 / 19 000 €



161

Jolie bague

en or blanc sertie au centre d'un saphir ovale pesant 7,62 carats épaulé de 2 diamants troikas pesant au total 0,75 carat environ de couleur supposée G / H et de pureté supposée VS2 / SI1
TDD : 56,5
Poids brut : 5,48 g

Cette bague est accompagnée d'un certificat du Carat Gem Lab# CGL14607 stipulant que le saphir est bleu intense d'origine de Ceylan sans modification thermique

Voir certificat p. 115

Nice white gold ring set in the center with an oval sapphire weighing 7,62 carats shouldered with 2 troika diamonds (for approx 0,75 carat total) of assumed G/H color and VS2/SI1 clarity

*This ring comes with a certificate from CGL stating that the sapphire is intense blue from Ceylan with no indication of heat treatment
See condition report p. 115*

14 000 / 18 000 €



162

162
Collier rivière

double rang en chute serti d'environ 20 carats de diamants taille brillant de couleur supposée H1 et de pureté supposée SI1/SI2 (centre 0,20 carat)
Longueur: 45 cm
Poids brut: 43,07 g

Double strand white gold necklace set with brilliant cut diamonds of assumed H/I color and SI1/SI2 clarity weighing approximately 20 carats total

7 500 / 9 500 €

163
Bague type marquise

en or blanc sertie de diamants taille brillant pour environ 1 carat (dont centre 0,20 carat environ) agrémentée de saphirs calibrés pour environ 2,50 carats
TDD: 54
Poids brut: 9,22 g

Marquise type white gold ring paved with brilliant cut diamonds for about 1 carat (center stone approx 0,20 carat) and calibrated sapphires for approximately 2,50 carats

1 500 / 2 500 €

165
Bracelet

en or blanc alternant éléments en saphirs calibrés (environ 2 carats) et diamants taille brillant (environ 1,10 carat)
Longueur: 17,5 cm
Poids brut: 19,38 g

White gold bracelet alternating calibrated sapphires for approximately 2 carats and brilliant cut diamonds for approximately 1,10 carat

2 500 / 3 500 €



163

164
Paire de boucles d'oreilles pendant

en or blanc serties de diamants taille brillant et baguettes pour environ 2,15 carats (de belle qualité), agrémentées de saphirs calibrés pour environ 0,70 carat
Système poussette
Longueur: 3,5 cm - Largeur: 1,5 cm
Poids brut: 6,81 g

White gold dangling earrings paved with extra quality of brilliant cut and baguette diamonds for approximately 2,15 carats flanked with calibrated sapphires for approximately 0,70 carat

2 000 / 3 000 €



164



165



166

Elégante bague

en or blanc entièrement ajourée sertie au centre d'un cabochon Tanzanite pesant environ 16 carats entourée d'un pavage de diamants taille brillant de couleur supposée F (extra blanc) et de pureté supposée VS pour un total d'environ 1,30 carat Travail Français
TDD : 55 avec anneau ressort
Poids brut : 11,93 g

*Elegant white gold ring set in the center with a Tanzanite cabochon weighing approximately 16 carats paved with brilliant cut diamonds of assumed F color and VS clarity for approximately 1,30 carat total
French workmanship*

5 000 / 7 000 €

167

Important bracelet ligne

en or blanc serti de 44 diamants taille brillant de couleur supposée H et de pureté supposée VS pour un total d'environ 8,50 carats
Longueur : 18 cm
Poids brut : 13,70 g

White gold tennis bracelet set with 44 brilliant cut diamond of assumed H color and VS clarity for approximatly 8,50 carats total

10 000 / 15 000 €

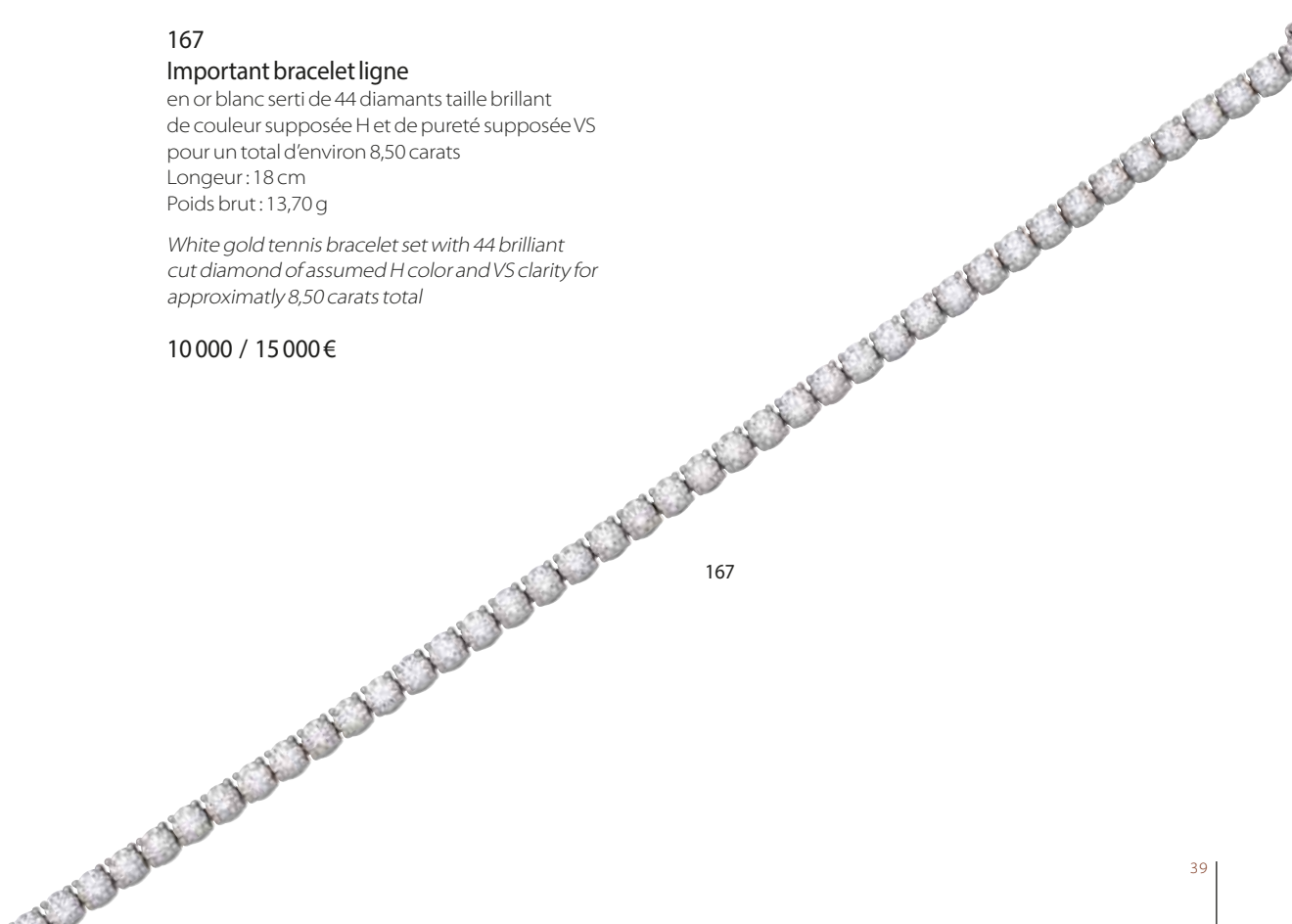



GIA REPORT
5151350077

Verify this report at gia.edu

GIA DIAMOND GRADING REPORT

April 10, 2013
 GIA Report Number 5151350077
 Shape and Cutting Style Round Brilliant
 Measurements 8.28 - 8.31 x 5.10 mm

GRADING RESULTS

Carat Weight 2.14 carat
 Color Grade G
 Clarity Grade Internally Flawless
 Cut Grade Excellent

ADDITIONAL GRADING INFORMATION

Polish Excellent
 Symmetry Excellent
 Fluorescence None
 Inscription(s): GIA 5151350077
 Comments: Minor details of polish are not shown.

PROPORTIONS

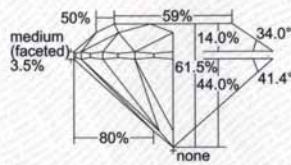

Profile to actual proportions

CLARITY CHARACTERISTICS

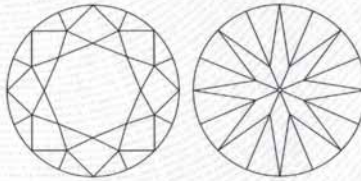

GRADING SCALES

GIA COLOR SCALE	GIA CLARITY SCALE	GIA CUT SCALE
D	FLAWLESS	EXCELLENT
E	INTERNALLY FLAWLESS	
F		VVS ₁
G	VVS ₂	
H	VS ₁	GOOD
I		
J	SI ₁	FAIR
K		
L	I ₁	POOR
M		
N	I ₃	
O		
P		
Q		
R		
S		
T		
U		
V		
W		
X		
Y		
Z		



The results documented in this report refer only to the diamond described, and were obtained using the techniques and equipment available to GIA at the time of examination. This report is not a guarantee or valuation. For additional information and important limitations and disclaimers, please see www.gia.edu/terms or call +1 800 421 7250 or +1 760 403 4500. ©2014 Gemological Institute of America, Inc.

reportcheck.gia.edu



DIA

1003.564562

THE SECURITY FEATURES IN THIS DOCUMENT INCLUDING THE HOLOGRAM, SECURITY LINES AND MICROPRINT LINES, IN ADDITION TO THREE NOT LISTED, EXCEED DOCUMENT SECURITY INDUSTRY GUIDELINES



168

Magnifique solitaire

en or blanc serti d'un diamant taille brillant
pesant 2,14 carats de couleur G et de pureté Internally Flawless (IF)

TDD: 53

Poids brut : 3,43 g

Cette bague est accompagnée de son certificat GIA # 5151350077

White gold ring set with a round brilliant cut diamond weighing 2,14 carats

*This ring comes with a certificate from GIA stating that
the diamond is G color and Internally Flawless (IF) clarity*

30 000 / 40 000 €



Test Report No. 96215

on the authenticity of the following gemstone,
set in a ring with diamonds

Total weight: 6.7 grams
(including setting and diamonds)

Shape & cut: oval, brilliant / step cut

Measurements: approximately 10.05 x 8.50 x 5.60 mm

Estimated weight: approximately 4.2 ct
(see also the declared weight in the comments)

Colour: pinkish red of medium strong saturation

Identification: R U B Y (variety of natural corundum)

Comments: The analysed properties confirm the authenticity
of this transparent ruby.

No indications of heating.
Minor amount of oil in fissures at the time of testing.

Origin: Burma (Myanmar)

The estimated weight is in accordance with
the declared weight of 4.20 ct.

Important Note: The conclusions on this Test Report reflect our findings at the time it is issued. A gemstone or pearl can be modified and/or enhanced at any time. Therefore, the SSEF can at any time reassess whether the gemstone or pearl is in accordance with this Test Report. A setting may limit complete analysis of a gemstone or a pearl, thus all conclusions are given as far as the setting permits. The authenticity and colour authenticity of additional diamonds, gemstones, and pearls in the setting have not been tested. The indicated estimated weight is only approximate and may differ from the exact weight of the gemstone/pearl when unset. Only the Test Report with the valid original signatures, embossed stamp and Proof Tag™ label affixed onto the surface of the laminated Test Report is a valid document. PDF scans and copies of a Test Report are not legally binding. See terms and conditions on reverse side and www.ssef.ch/terms-conditions. © This report is copyright of SSEF.

SWISS GEMMOLOGICAL INSTITUTE – SSEF

Basel, 25 October 2017 dh

Dr. W. Zhou, FGA

Report authentication (log on to www.myssef.ch)



Dr. M. S. Krzemnicki, FGA



169

Importante bague

en or blanc sertie d'un rubis birman pesant 4,20 carats environ monté sur chaton en or jaune entouré de diamants taille brillant pour un total d'environ 2 carats

TDD : 50

Poids brut : 6,70 g

Cette bague est accompagnée d'un certificat SSEF #96215 stipulant que le rubis est naturel de Birmanie sans modification thermique

Burmese rubis weighing 4,20 carats mounted in a two tone gold ring surrounded by brilliant cut diamonds for approximately 2 carats

This ring comes with a certificate from SSEF stating that the ruby is natural from Burmese origin with no indication of heat treatment

10000 / 15000€

170

Élegant sautoir

composé de 67 perles multicolores de belle qualité d'environ 12 mm chacune, agrémenté d'un fermoir boule en or blanc pavé de diamants taille brillant pour environ 1,60 carat
Longueur: 87 cm
Poids brut: 171,22 g

Long necklace composed with 67 multicolored pearls of nice quality of approximately 12 mm each, adorned with a white gold loop clasp paved with brilliant cut diamonds for approximately 1,60 carat

4 000 / 8 000€

171

Bague

en or jaune sertie au centre d'un rubis pesant 1,29 carat agrémenté de diamants taille brillant pesant environ 0,80 carat
TDD: 61
Poids brut: 12,70 g

Ce rubis est accompagné d'une attestation MGL stipulant qu'il est naturel de Thaïlande non chauffé

Yellow gold ring set in the center with a 1,29 carat ruby flanked with brilliant cut diamonds weighing approximately 0.80 carat

This ruby comes with a certificate from MGL stating that the stone is natural from Thailand with no indication of heat treatment

1 200 / 1 400€

172

Chevalière

en or rose à décor floral, sertie d'un cabochon de rubis gravé pesant environ 15,70 carats
TDD: 60
Poids brut: 16,29 g

Yellow gold men's ring ciseled by hand in a floral mounting set in the center with a carved cabochon ruby assumed to be natural weighing approximately 15,70 carats French workmanship

2 500 / 3 500€



172

173

Jonc

en or jaune serti au centre d'un beau rubis ovale pesant environ 3 carats, agrémenté d'un pavage d'environ 1,50 carat de diamants de belle qualité
TDD: 54

Poids brut: 8,86 g

Ce rubis est accompagné d'une attestation du MGL stipulant que le rubis est naturel d'origine Thaïlande

Yellow gold ring set in the center with a natural oval ruby weighing approximately 3 carats flanked with approximately 1,50 carat of nice quality brilliant cut diamonds

This ruby comes with a certificate from MGL stating that the ruby is natural from Thailand

2 500 / 5 000€



173

174

Joli rubis cabochon

monté sur une bague en or jaune agrémentée de diamants taille brillant (environ 0,50 carat)

TDD: 60

Poids brut: 11,20 g

Pretty cabochon ruby mounted on a yellow gold ring embellished with brilliant cut diamonds (approx. 0.50 carat)

700 / 1 400€



174



167



171

175

Boucles d'oreilles

en or blanc articulées en chute, pavées de diamants demi taille pour environ 1 carat au total et d'un entourage de rubis calibrés. Système poussette

Longueur : 5,5 cm

Poids brut : 7 g

White gold drop earrings, articulated and set with 8 / 8 diamonds for approximately 1 carat total, surrounded by calibrated rubies

1 800 / 2 800 €

176

Bague type marquise

en or blanc sertie de diamants taille brillant pour environ 1 carat (dont centre 0,20 carat environ) agrémentée de rubis calibrés pour un total d' environ 1 carat

TDD : 53

Poids brut : 9,39 g

Marquise type white gold ring paved with brilliant cut diamonds for about 1 carat (center stone approx 0,20 carat) and calibrated rubies for approximately 1 carat

1 500 / 2 500 €



176



175

177

Belle bague

en or blanc style Art Déco sertie au centre d'un diamant ovale pesant environ 0,60 carat de couleur supposée I / J et de pureté supposée VS entourée de diamants taille brillant pour environ 1,50 carat et agrémentée de rubis calibrés

TDD : 54

Poids brut : 6,27 g

Art Deco like white gold ring set in the center with an oval shape diamond weighing approximately 0,60 carat of assumed I / J color and VS clarity surrounded by brilliant cut diamonds for approximately 1,50 carat and calibrated rubies

1 800 / 2 800 €



178

178

Bague Toi et moi

en or blanc sertie d'un diamant taille ancienne pesant environ 0,80 carat de couleur supposée H / I et de pureté supposée SI1 et d'un diamant poire pesant environ 0,80 carat de couleur supposée I / J et de pureté supposée VS le tout épaulé de diamants taille ancienne pour environ 0,90 carat

TDD : 56

Poids brut : 5,82 g

White gold ring set on one side with a european cut diamond weighing approximately 0,80 carat of assumed H / I color and SI1 clarity and a pear shape diamond on the other weighing approximately 0,80 carat of assumed I / J color and VS clarity, shouldered with european cut diamonds for approximately 0,90 carat

3 000 / 4 000 €



177

COLOUR GRADING SCALE



CLARITY GRADING SCALE



CUT GRADING SCALE

PROPORTIONS (round brilliants only)



POLISH



SYMMETRY



GRADING REPORT CHECK



Check your grading report online:
my.hrdantwerp.com



This grading report conforms to the IDC Rules for grading polished diamonds, approved by WFDB and IDMA and may not be reproduced by any means except in its complete form. www.internationaldiamondcouncil.org



NATURAL DIAMOND GRADING REPORT

N° 170002991019

May 19, 2017

Shape	emerald
Carat (weight)	4.20 ct
Fluorescence	nil
Colour Grade	tinted white + (K)
Clarity Grade	VS1
Cut	
Proportions	
Polish	very good
Symmetry	very good

TECHNICAL INFORMATION

Measurements	9.89 x 9.05 x 5.79 mm
Girdle	very thin 1.5 % polished
Culet	1.3 % polished
Total Depth	64.0 %
Table Width	73 %
Crown Height (β)	11.0 %
Pavilion Depth (α)	51.5 %
Length Halves Crown	
Length Halves Pavilion	
Sum (α & β)	

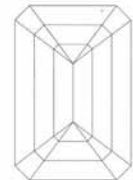

The stone in accordance with the mentioned number has been identified as a natural gem diamond.

Selective characteristics have been indicated in order to clarify the description and/or for further identification. Symbols do not usually reflect the exact shape or size of the characteristic.



179

Importante bague

en or blanc sertie au centre d'un diamant taille émeraude à pans coupés pesant 4,20 carats
épaulée de deux diamants troïkas pesant au total environ 2 carats
de couleur supposée H et de pureté supposée VS2

Elégant travail français

TDD : 53

Poids brut : 6,12 g

Cette bague est accompagnée d'un certificat du HRD# 170002991019 stipulant que
le diamant est de couleur K (légèrement teintée jaune) et de pureté VS1
(aucunes inclusions visibles à la loupe)

*Important white gold ring set in the center with a very nice square emerald diamond weighing 4,20 carats
shouldered with 2 troika diamonds weighing approximately 1 carat
each of assumed color H and VS2 clarity
French assay*

*This ring comes with a certificate from HRD stating that
the diamond is K (slightly tinted) color and VS1 clarity
(no inclusions visible with the loupe)*

35 000 / 45 000 €

René BOIVIN

Suite Collection « LES IRRADIANTES »

Ecrin privé de Monsieur Jacques Bernard Joaillier de métier ancien de chez Cartier qui a intégré la tête de l'équipe de la Maison Boivin pendant plus de 35 ans. C'est avec Madame Boivin et avec sa fille Germaine Boivin que Monsieur Jacques Bernard a appris les « tours de mains maison », les secrets d'atelier ; ils réalisèrent ensemble les séries de « Félin », le collier « Torque » en bois, or saphir et diamants (1970), collier « Patte de Panthère », les bagues « Pampilles », pour en citer quelques-uns.

Catalogue raisonné « René Boivin Joaillier »
par Madame Françoise Cailles Edition de l'Amateur p. 360



180
Attribuée à René Boivin
Epingle de revers
sertie de deux saphirs cabochons
Poids brut : 2,42 g

Attributed to René Boivin Lapel pin set with two cabochon sapphires

200 / 300 €

181
René Boivin
Epingle de cravate
en platine, onyx et diamant
Poinçon de maître René Boivin et numérotée
Poids brut : 2,47 g

*Tie pin in platinum mounted with an onyx disc set with a diamond in the center
René Boivin maker's mark and numbered*

150 / 200 €



181

182
René Boivin
Epingle de cravate
en or et platine sertie de 3 diamants
taille ancienne agrémentée de 2 petits diamants
taille rose (dont un félé) /
Poinçon de maître René Boivin
Poids brut : 1,68 g

*Tie pin in gold and platinum set with 3 old cut diamonds embellished with 2 small rose cut diamonds, made by René Boivin (one of which is cracked)
René Boivin maker's mark*

200 / 300 €



182

183
René Boivin
Set de smoking
en or jaune composé de :
3 boutons de chemises montés
d'une pierre verte translucide
2 boutons de chemise en émail et or
1 clip de cravate en or et émail
Poinçons de maître René Boivin
Poids brut : 16,97 g

*Yellow gold tuxedo set consisting of:
3 buttons mounted with a translucent green stone
2 enamel and gold shirt buttons
1 gold tie clip and email
René Boivin maker's marks*

500 / 1000 €



183

184

René Boivin

Rare bague

en or jaune, modèle Etrusque. Corps composé d'un anneau décoré de granitis, pastilles, torsades et filets, monté d'une chrysoprase cabochon en surmonture dentelée soulignée d'un filet torsadé.

Numérotée 5771

Circa: 1890 - Parfait état de conservation

TDD: 58,5

Poids brut: 12,30 g

Cette bague est accompagnée d'un certificat de M^{me} Françoise Cailles confirmant l'authenticité de cette bague

From René Boivin, a yellow gold ring set with a chrysoprase Numbered

This ring comes with a certificate from Mme Françoise Cailles confirming that it is by René Boivin, made in 1890, 'Etrusque' Collection

1000 / 2000 €



184

185

René Boivin

Epingle de cravate Masques

en or jaune ciselé

Circa 1906

Poinçon de maître René Boivin

Poids brut: 5,42 g

Bibliographie:

René Boivin Joaillier par Madame Françoise Cailles Edition de l'amateur p. 27

Tie pin Masks in chiseled yellow gold made in 1906

René Boivin maker's mark

Bibliography: René Boivin Joaillier par Madame Françoise Cailles Edition de l'amateur p. 27

300 / 500 €



185

186

René Boivin

Pince à billets

en or et argent stylisant des tiges de bambou attachées par une corde d'or torsadée

Fabriquée par la Société LFV (Lasbleitz, Fournier, Vitello)

pour le compte de la maison René Boivin, poinçon d'atelier.

Signée René Boivin

Poids brut: 13,06 g

Dimensions: L=4,8 cm l=3cm

Gold and silver money clip stylizing bamboo stems tied with twisted gold cord Manufactured by LFV (Lasbleitz, Fournier, Vitello) on behalf of René Boivin. Workshop stamp

Signed René Boivin

300 / 600 €



186

9, RUE DES SAINTS-PÈRES 75006 PARIS TEL./FAX 01 42 96 02 94

FRANÇOISE CAILLES
expert

PIERRES PRÉCIEUSES - JOAILLERIE - ORFÈVRERIE ANCIENNE

ANCIENNE ÉLÈVE DE L'ÉCOLE DU LOUVRE, DIPLOMÉE DE GÉOLOGIE
ANC. PRÉSIDENT DU SYNDICAT FRANÇAIS DES EXPERTS PROFESSIONNELS EN ŒUVRES D'ART



Je soussignée Françoise Cailles certifie que la bague ci-dessus représentée, correspondant à la désignation suivante:

Bague en or composée d'un anneau décoré de granités, pastilles, torsades et filets corolés. La tête porte un chrysoprase cabochon en surmonture dentelée soulignée d'un filet torsadé.
Poids brut: 12,30 g Tour de doigt: 58,5
est un bijou de René Boivin. Modèle "étrusque". Année 1890.

Fait à Paris le 1er février 2018



COLOUR GRADING SCALE



CLARITY GRADING SCALE



CUT GRADING SCALE

PROPORTIONS (round brilliants only)



POLISH



SYMMETRY



GRADING REPORT CHECK



Check your grading report online:
my.hrdantwerp.com



NATURAL DIAMOND GRADING REPORT

N° 180000036172

March 02, 2018

Shape	brilliant
Carat (weight)	6.39 ct
Fluorescence	nil
Colour Grade	tinted colour (P-R)
Clarity Grade	VS1
Cut	
Proportions	fair
Polish	very good
Symmetry	very good

TECHNICAL INFORMATION

Measurements	12.34 - 12.50 mm x 6.80 mm
Girdle	medium 3.0 %
Culet	1.0 % polished
Total Depth	54.8 %
Table Width	71 %
Crown Height (β)	8.5 % (31.1 deg)
Pavilion Depth (α)	43.0 % (40.9 deg)
Length Halves Crown	45 %
Length Halves Pavilion	75 %
Sum (α & β)	72.0 deg

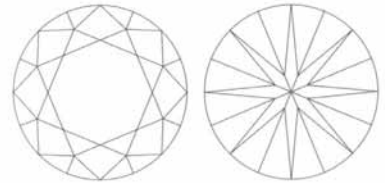

The stone in accordance with the mentioned number has been identified as a natural gem diamond.

Selective characteristics have been indicated in order to clarify the description and/or for further identification. Symbols do not usually reflect the exact shape or size of the characteristic.



187

Important diamant rond

taille brillant pesant 6,39 carats monté dans une superbe monture en or bicolore pavée de diamants taille brillant extra blanc pour environ 1,50 carat. Très belle réalisation
Travail Français
TDD : 54
Poids brut : 7,32 g

Cette bague est accompagnée d'un certificat HRD#180000036172 stipulant que le diamant est de couleur P-R (Jaune) et de pureté VS1 (aucunes inclusions visibles à la loupe)

Important brilliant cut diamond weighing 6,39 carats set into a magnificent two tone gold ring paved with 1,50 carat of extra quality brilliant cut diamonds, French Assay

This ring comes with a certificate from HRD stating that the color is P-R (yellow) and VS1 clarity (no inclusions visible with the loupe)

40 000 / 50 000 €



189

189

Bague

en or blanc sertie au centre d'un diamant taille ancienne pesant environ 0,35 carat dans un entourage de diamant taille ancienne pour environ 0,70 carat
TDD : 53,5
Poids brut : 5,64 g

White gold ring set with a european cut diamond weighing approximately 0,35 carat surrounded by european cut diamonds for about 0,70 carat

1200 / 2 200 €



190

190

Bague style Art déco

en or blanc sertie de deux diamants taille ancienne pesant respectivement environ 1 carat de couleur H/I et de pureté supposée VS2/SI1 dans un entourage de diamants ronds et baguettes pour environ 2,80 carats
TDD : 53
Poids brut : 7,86 g

White gold ring set with two european cut diamonds weighing approximately 1 carat each of assumed H/I color and VS2/SI1 clarity surrounded by round and baguette diamonds for about 2,80 carats

4 000 / 6 000 €

191

Important bracelet Art Déco

en platine sertie de diamants taille ancienne pesant au total environ 9,50 carats dont 4 centres d'environ 0,75 carat
Longueur : 19 cm
Poids brut : 56,73 g

Important Art Déco platinum bracelet set with old cut diamonds weighing a total of approximately 9,50 carats among which 4 centers of approximately 0,75 carat

4 500 / 7 500 €



191



192

192

Bague

en or blanc sertie sur chatons en or jaune d'un saphir jaune naturel taille coussin pesant 6,50 carats entouré de diamants taille brillant de belle qualité pour environ 0,75 carat
TDD : 54 avec anneau ressort
Poids brut : 6,23 g

Cette bague est accompagnée d'un certificat GEM PARIS#20161972494 stipulant que le saphir est d'origine Ceylan sans modification thermique

Voir certificat p. 115

White gold ring set in the center with a cushion shape yellow sapphire weighing 6,50 carats surrounded by extra quality brilliant cut diamonds for about 0,75 carat

*This ring comes with a certificate from GEM PARIS stating that the sapphire is natural from Ceylan with no indication of heat treatment
See condition report p. 115*

5 000 / 7 000€

193

Jolie paire de boucles d'oreilles clip

en or et platine sertie de diamants taille brillant et baguette de belle qualité pour environ 4 carats au total
Hauteur : 2,70 cm - Largeur : 1,5 cm
Poids brut : 12,37 g

Elegant ear clip in white gold and platinum set with extra quality brilliant cut and baguette diamonds weighing approximately 4 carats in total

2 500 / 3 500€



193

194

Bague en or blanc style Art Déco

pavée de diamants taille brillant et baguette calibrés de belle qualité pesant 3 carats environ
TDD : 57
Poids brut : 8,95 g

White gold ring set with brilliant cut diamonds and baguette for approximately 3 carats

1500 / 3 000€



194

195

Pendentif

en or blanc à décor floral serti au centre d'un diamant taille ancienne pesant environ 0,90 carat de couleur supposée H et de pureté supposée SI2 agrémenté de diamants taille brillant et baguette de belle qualité pour environ 1,30 carat
Vendu avec sa chaîne en or blanc
Longueur de la chaîne: 43 cm
Pendentif: Longueur: 4 cm - Largeur: 2 cm
Poids brut: 9,25 g

*Matching flower pendant in white gold set with a european cut diamond in the center weighing approximately 0,90 carat of assumed H color and SI2 clarity paved with extra quality brilliant cut and baguette diamonds for approximately 1,30 carat
Sold with its white gold chain*

2 700 / 3 700 €

196

Éléphants pendants d'oreilles

en or blanc à décor floral sertis de diamants taille brillant et baguette de belle qualité pour environ 3 carats
Longueur: 4 cm - Largeur: 2 cm
Poids brut: 12,97 g

White gold dangling flower earrings set with extra quality brilliant cut and baguette diamonds for approximately 3 carats

2 700 / 3 700 €

195



196



197

Bracelet style Art Déco

en or blanc aux formes géométriques pavé de diamants taille brillant de belle qualité pour un total de 6,50 carats
Double 8 de sécurité
Longueur: 17,5 cm - Largeur: 1,3 cm
Poids brut: 51,18 g

Art Deco style white gold bracelet paved with brilliant cut diamonds for approximately 6,50 carats total

7 000 / 9 000 €



197



198

198

Elégante alliance

en or blanc entièrement sertie de diamants baguettes de couleur supposée H et de pureté supposée VS pour un total d'environ 7,10 carats
TDD : 55

Poids brut : 5,61 g

Eternity wedding band in white gold set with baguette diamonds of assumed H color and VS clarity for approximately 7,10 carats total

12 500 / 15 500 €

199

Elégante paire de pendants d'oreilles

en or blanc chacun composé de 5 pampilles articulées de diamants navettes de belle qualité (pour environ 3,30 carats au total) rehaussées d'un diamant troïka pesant 0,25 carat de couleur supposée I / J et de pureté supposé SI1 dans un entourage de petits diamants taille brillant (pour environ 0,40 carat au total)
Hauteur : 4 cm - Largeur : 1 cm
Poids brut : 8,57 g

Very nice, white gold drop earrings set with extra quality navettes diamonds for approximately 3,30 carats total, troika diamonds weighing approx 0,25 each and paved with smaller brilliant cut diamonds for approx 0,40 carat

7 500 / 9 500 €



199

Joseph MARCHAK

C'est en 1878 que Joseph Marchak commence son métier d'artisan joaillier à Kiev. En moins de vingt ans, il devient l'un des joailliers les plus connus de l'empire russe et le fournisseur du tsar. En 1913, le tricentenaire de la dynastie des Romanov est célébré. Lors de la visite du tsar Nicolas II à Kiev, tous les cadeaux officiels portent la signature de Marchak. Il devient alors le rival de l'illustre Fabergé.

Après le décès de Joseph, en 1920, son fils Alexandre s'installe à Paris et ouvre une boutique rue de la Paix. Une nouvelle ère commence pour la maison Marchak. Alexandre excelle à créer des pièces uniques dans l'inspiration de son temps, l'Art Déco, tout

en gardant son âme russe. Il fera de la maison Marchak l'une des premières à lancer les bagues dites «cocktail». Sa renommée grandit et il reçoit un prix à l'exposition des Arts Déco de 1925. Les ballets du Palais Garnier sont proches de la rue de la Paix et sont une dépendance délicate : les «broches d'oiseaux» et «broches fleurs» s'inspirent des



compositions de Stravinsky. La seconde guerre mondiale marque une pause. Vers les années 1950, Alexandre reconstitue une équipe avec Alexandre Directeur à la création et Jacques Verger à la relation clientèle. En 1957, Jacques Verger s'associe à la boutique et se développe aux États Unis. Les créations sont luxueuses, colorées, pavées de diamants, d'émeraudes, de rubis, de turquoises, de citrines ... Chaque pièce est unique, New-Yorkaises et Parisiennes sont séduites. L'esthétique passe avant la valeur intrinsèque de la pierre.

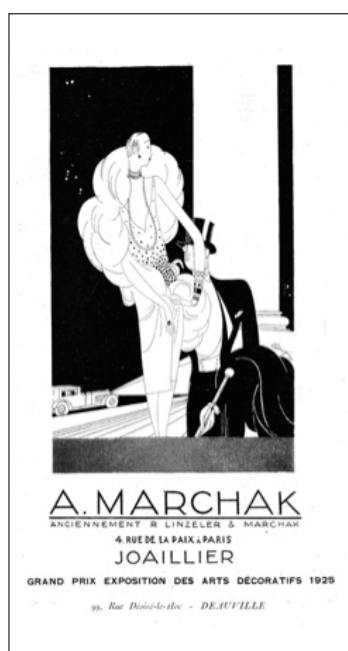

It was in 1878 that Joseph Marchak began his career as a jeweler in Kiev. In less than twenty years, he became one of the most recognized jeweler of the Russian empire and supplier of the Tsar. In 1913, the tricentenary of the Romanov dynasty was celebrated. When Tsar Nicholas II visits Kiev, all the official gifts bear Marchak's signature. He becomes the rival of the illustrious Fabergé. After the death of Joseph, in 1920 his son Alexander moved to Paris and opened a shop rue de la Paix. A new era begins for the house Marchak, Alexander excels at creating unique pieces in the inspiration of his time, Art Deco, while keeping his Russian soul. Marchak will be one of the first to launch the so-called «cocktail» rings. His fame grew and he received an award at the 1925 Art Deco exhibition. The Palais Garnier ballets close to the rue de la Paix are a delightful addiction and the «bird brooches», «flower brooches» are inspired by Stravinsky's compositions. The World War II marks a pause. Towards the 1950s, Alexandre recreates a team with Alexandre Diriger at the designs and Jacques Verger at the customer relations. In 1957, Jacques Verger became partner, he takes over the shop and develop the United States market. The creations are luxurious, colorful, paved with diamonds, emeralds, rubies, turquoises, citrines ... Each piece is unique, New York and Parisian are seduced. The aesthetic goes before the intrinsic value of the stone.

Sources: ©Marchak
Espritjoaillerie.com

Bibliographie : Marguerite de Cerval, Editions du regard



200

200
MARCHAK

Broche double griffes

en or jaune à décor floral composé de différentes pétales en bouquet agrémentée de 5 diamants taille ancienne pour un total d'environ 1 carat
Circa 1968

Signée Marchak Paris
Hauteur : 7,5 cm - Largeur : 4 cm
Poids brut : 38,26 g
Vendue avec son écrin d'origine

Cette broche est accompagnée d'un certificat de la maison Marchak, fait par Mme Dominique De Blanchard, attestant de l'authenticité de celle-ci comme provenant de la collection Fleur dessinée par Bertrand Degommier pour Marchak Paris (certificat disponible sur demande)

*Elegant double pin yellow gold brooch of floral design flanked with 5 european cut diamonds for approximately 1 carat
Signed, Marchak Paris
Sold with its original box*

This jewel comes with a certificate from Marchak, issued by Mrs Dominique De Blanchard, acknowledging that the brooch is from their flower collection designed by Bertrand Degommier in 1968 (certificate available upon request)

1 500 / 3 000 €

201
MARCHAK

Bague «cocktail»

sertie au centre d'une émeraude pesant environ 2 carats agrémentée de diamants taille brillant et navette pour environ 5,50 carats sertis sur chatons en platine le tout dans un corps de bague en or jaune à décor de mailles torsadées lui donnant de beaux volumes
Circa 1957

Signée Marchak Paris
TDD : 57 avec anneau ressort
Poids brut : 18,04 g
(émeraude ébréchée à deux endroits)

Cette bague est accompagnée d'un certificat de la maison Marchak, fait par Mme Dominique De Blanchard, attestant de l'authenticité de cette bague comme provenant de la collection cocktail de Marchak Paris (certificat disponible sur demande)

*Cocktail ring in yellow gold and platinum set in the center with an emerald weighing approximately 2 carats surrounded by brilliant cut and navette diamonds for approximately 5,50 carats, shank nicely shaped with twisted gold cord, (emerald chipped)
Signed, Marchak Paris*

This ring comes with a certificate from Marchak, issued by Mrs Dominique De Blanchard, acknowledging that the ring is from their cocktail collection made in 1957 (certificate available upon request)

3 000 / 5 000 €



201

202

MAUBOUSSIN Paris

Broche

en or jaune de forme carrée aux lignes géométriques d'inspiration artistique tel que Cesar ou encore Jean Mahie sertie au centre de 4 diamants taille brillant (environ 0,40 carat) dans un entourage de 12 saphirs de belle qualité (environ 1,10 carat), double épingle
Signée et numérotée
Circa 1970
Hauteur : 3 cm - Largeur : 3 cm
Poids brut : 22,06 g
Vendue avec son écrin d'origine

*Geometrical brooch in yellow gold set in the center with 4 brilliant cut diamonds (about 0,40 carat total) surrounded by fine quality sapphires for approximately 1,10 carats total, double pin
Signed Mauboussin Paris & Numbered
Sold with its box*

2 500 / 3 500 €



202

203

VAN CLEEF & ARPELS

Paire de boutons de manchette

en or jaune
Poinçon de maître
Poids brut : 16 g
Vendue avec sa boîte d'origine

*Yellow gold cufflinks
VCA maker's mark
Sold with its box*

350 / 550 €



203

204

Paire de boutons de manchette

en or jaune
Poids brut : 13,31 g
Yellow gold cufflinks

220 / 320 €



204

205

Élégante paire de boucles d'oreilles

en or blanc chacune sertie d'une belle turquoise dans un entourage de diamants taille brillant (environ 1,40 carat total).
Système raquette avec tige pour oreilles percées
Dimensions : 1,8cm x 1,5cm
Poids brut : 10,40 g

Turquoise earrings set in white gold mounting surrounded by brilliant cut diamonds (approximately 1,40 carat total)

1200 / 2 200 €



205

206

Bague cocktail

en or jaune ornée d'une turquoise cabochon dans un entourage de diamants taille brillant serts sur chatons en platine pour environ 3 carats agrémentée d'une ligne de petites turquoises, l'ensemble reposant sur un corps de bague à décor de feuillage
Travail français vers 1960
(égrisures sur 4 pierres et une griffe manquante)
TDD : 48
Poids brut : 18,94 g

*Flower leafs cocktail ring in yellow gold and platinum set in the center with a turquoise surrounded by brilliant cut diamonds for approximately 3 carats and a line of small turquoise
French workmanship probably made in the 1960's
(one claw missing and 4 diamonds chipped)*

2 000 / 4 000 €



206

207

TIFFANY

Élégante paire de boucles d'oreilles ruban

en or bicolore serties de rubis de belle qualité pour environ 3,20 carats et de diamants taille brillant de qualité extra pour environ 2 carats dans un délicat liseret godronné, beaux volumes Circa 1960

Signée

Système clip (pour oreilles non percées)

Hauteur : 3,5 - Largeur : 2 cm

Poids brut : 23,35 g

Very nice and elegant pair of two-tone gold ribbon earrings set with fine quality rubies for approximately 3,20 carats and brilliant cut diamonds of extra quality for approximately 2 carats, frame in a twisted gold cord, clip system (for non pierced ears)

Signed TIFFANY

3 000 / 5 000 €

208

Jolie paire de boucles d'oreilles

en or jaune serties de diamants taille brillant de belle qualité pesant au total environ 4,20 carats, système clip pour oreilles non percées

Hauteur : 2,5 cm

Poids brut : 24,86 g

Yellow gold earrings set with approximately 4,20 carats of nice quality brilliant cut diamonds, clip system, suitable for non pierced ears

2 500 / 4 500 €



208



207

209

Intéressante réalisation, bague fleur

en or jaune et diamants, pétales et pistils articulés

Travail Français de belle qualité

TDD : 52

Poids brut : 16,85 g

Interesting flower ring in yellow gold made with articulated petals and shaking pistils set with diamonds

French workmanship

2 000 / 3 000 €



210

210

Belle broche Art Déco

en or et platine formant un nœud stylisé sertie de diamants demi taille dans un croissant de lune ainsi que sur les deux pampilles articulées

pour environ 0,60 carat

Poids brut : 18,87 g

Art Deco brooch in yellow gold and platinum set with 8/8 diamonds for approximately 0,60 carat

1 700 / 2 700 €



209

Colour Grading Scale



Clarity Grading Scale



Cut Grading Scales

Proportions (round brilliants only)



Polish



Symmetry



NBN EN ISO/IEC 17025

The HRD Antwerp Diamond Lab is BELAC accredited for the quality examination of polished diamonds under No. 039-TEST. This Certificate is conforming to the IDC Rules for grading polished diamonds, approved by WFDB and IDMA and may not be reproduced by any means except in its complete form.

Certificate N° 13001329001
January 22, 2013

Shape	brilliant
Carat (weight)	3.01 ct
Fluorescence	slight
Colour Grade	rare white (G)
Clarity Grade	VS2
Cut	
Proportions	excellent
Polish	very good
Symmetry	very good

Technical Information

Measurements	9.29 - 9.35 mm x 5.67 mm
Girdle	medium 3.0 % faceted
Culet	pointed
Total Depth	60.8 %
Table Width	59 %
Crown Height (β)	14.5 % (35.6 deg)
Pavilion Depth (α)	43.0 % (40.8 deg)
Length Halves Crown	50 %
Length Halves Pavilion	80 %
Sum α & β	76.4 deg

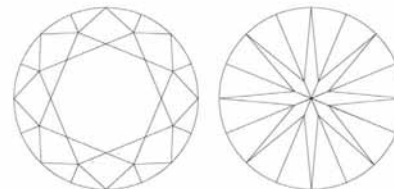

Gemmologists

The stone in accordance with the mentioned number has been identified as a natural gem diamond.

Selective characteristics have been indicated in order to clarify the description and/or for further identification. Symbols do not usually reflect the exact shape or size of the characteristic.



211

Solitaire

en or blanc serti d'un diamant taille brillant pesant 3,01 carats couleur G et de pureté VVS2

TDD: 53

Poids brut: 3,75 g

Cette bague est accompagnée de son certificat HRD # 13001329001

White gold ring set with a round brilliant cut diamond weighing 3,01 carats

This ring comes with a certificate from HRD stating that the diamond is G color and VVS2 clarity

45 000 / 55 000 €



212

212

Bague

en or jaune sertie d'un saphir ovale pesant environ 0,50 carat épaulé de petits diamants taille brillant (environ 0,30 carat)
TDD : 55
Poids brut : 5,58 g

Yellow gold ring set with an oval sapphire weighing approximately 0,50 carat shouldered with small brilliant cut diamonds (approx 0,30 carat)

150 / 250 €

213

Alliance

en or jaune sertie de diamants taille brillant pesant environ 1,60 carat au total
TDD : 53
Poids brut : 10,19 g

Yellow gold wedding band set with approximately 1,60 carats of brilliant cut diamonds

550 / 750 €

214

Pendentif

en or jaune serti d'un saphir ovale pesant environ 1 carat réhaussé de 2 diamants ronds
Hauteur : 1,5 cm - Largeur : 0,50 cm
Vendu avec sa chaîne en or jaune mesurant 37 cm
Poids brut pendentif : 2,26 g
Poids brut chaîne : 4,11 g

*Yellow gold pendant set with an oval sapphire weighing approximately 1 carat flanked with two round cut diamonds
Sold with its yellow gold chain measuring 37 cm*

150 / 250 €

215

Bague

en or jaune sertie au centre d'un saphir ovale pesant environ 1 carat épaulé de 4 petits diamants
TDD : 55
Poids brut : 6,76 g

Yellow gold ring set in the middle with an oval sapphire weighing approximately 1 carat flanked with 4 small diamonds

250 / 500 €

216

Bracelet

en or jaune alternant saphirs ovales (1,50 carat environ) et diamants taille brillant (0,20 carat environ)
Longueur : 18 cm
Poids brut : 11,64 g

Yellow gold bracelet alternating oval sapphires (approximately 1,50 carat) and brilliant cut diamonds (approximately 0,20 carat)

300 / 600 €



214

217

Jolie bague

en or jaune sertie au centre d'un saphir pesant environ 1,50 carat épaulé de diamants baguettes et ronds en chute de belle qualité pesant environ 1,50 carat
TDD : 59
Poids brut : 9,93 g

Lovely yellow gold ring set in the middle with a sapphire weighing approximately 1,50 carat flanked with round and baguette diamonds of nice quality weighing approximately 1,50 carat

900 / 1800 €



215



213



217



216



218

218

Elégante paire de boucles d'oreilles

en or jaune, articulées, chacune sertie d'un saphir poire sertie dans un entourage de diamants taille brillant

Poids total des saphirs : 5 carats environ
Poids total des diamants : 2 carats environ
Système Alpa

Hauteur : 2,2 cm - Largeur 1,2 cm
Poids brut : 5,90 g

Elegant pair of yellow gold earrings each one set with a pear shape sapphire weighing approximately 2,5 carats and 1 carat of fine quality diamonds

3 000 / 4 000 €



219

219

Belle bague

en or jaune sertie au centre d'un saphir ovale d'environ 3 carats épaulé de 6 diamants taille brillant pour environ 0,60 carat

TDD : 49
Poids brut : 3,69 g

Yellow gold ring set in the center with an oval shape sapphire weighing approximately 3 carats shouldered with 6 brilliant cut diamonds for approximately 0,60 carat

1800 / 2 500 €

220

Bracelet ligne

en or blanc sertie de 45 saphirs pesant au total environ 8 carats

Longueur : 17 cm
Poids brut : 15,22 g

White gold tennis bracelet set with approximately 8 carats of sapphire

1000 / 2 000 €

221

Bracelet ligne

en or blanc sertie de 45 diamants taille brillant pesant environ 9 carats de couleur supposée H et de pureté VS

Longueur : 17 cm
Poids brut : 14,59 g

White gold tennis bracelet set with approximately 9 carats of brilliant cut diamonds assumed to be H color and VS clarity

4 000 / 6 000 €



220

221



222

222

Bague marquise

en or blanc sertie au centre d'un diamant navette pesant environ 1 carat de couleur supposée H/I et de pureté supposée VS agrémentée d'un pavage de diamants taille ancienne et baguette calibrés pour environ 1 carat
TDD : 54
Poids brut : 7,69 g

White gold ring set in the center with a marquise shape diamond weighing approximately 1 carat of assumed color H/I and assumed clarity VS flanked with european cut and calibrated baguette diamonds for approximately 1 carat

2 800 / 3 800 €



223

223

Bague volute

en or blanc composée de 42 diamants taille princesse sertis rail pour un total d'environ 2 carats
TDD : 55
Poids brut : 18,08 g

Contemporary white gold ring invisibly set with 42 princess cut diamonds for approximately 2 carats total

900 / 1 200 €

224

Importante chevalière

en or jaune, chardon couronné agrémenté de deux diamants taille ancienne pesant environ au total 0,50 carat
TDD : 57
Poids brut : 27,50 g

Important yellow gold signet ring, crowned thistle enhanced with 2 old cut diamonds weighing approximately a total of 0,50 carat

450 / 750 €

225

Solitaire

en or jaune sertie d'un diamant taille émeraude pesant environ 1 carat
Couleur supposée G/H et pureté supposée VS
TDD : 53
Poids brut : 12,32 g

Yellow gold ring set with an emerald cut diamond weighing approximately 1 carat of assumed color G/H and assumed clarity VS

1 800 / 2 800 €



224



225



226

226

Jolie bague

en or blanc sertie au centre d'un saphir ovale
pesant 5,45 carats épaulé de 4 diamants
baguettes pour environ 0,75 carat
TDD : 54,5
Poids brut : 5,30 g

Cette bague est accompagnée d'un certificat
du Carat Gem Lab# CGL12517 stipulant que
le saphir est bleu intense d'origine de Ceylan
sans modification thermique

Voir certificat p. 116

*White gold ring set in the center with an oval
sapphire weighing 5,45 carats shouldered with
4 baguettes diamonds for approximately 0,75 carat
This ring comes with a certificate from CGL stating
that the sapphire is intense blue from Ceylan with
no indication of heat treatment
See condition report p. 116*

7 500 / 9 500 €

227

Bracelet rivière 6 rangs

en or rose, blanc et jaune entièrement articulé
serti d'environ 18 carats de diamant taille brillant
de belle qualité
Longueur : 19 cm - Largeur : 1,8 cm
Poids brut : 69,79 g

*6 row tennis bracelet in white / pink / yellow
gold set with approximately 18 carats of nice
quality brilliant cut diamonds*

12 000 / 15 000 €



227



229

228
Élégant sautoir double rang

composé de 146 perles de culture en chute (allant de 7,8 à 10,38 mm) agrémenté d'un fermoir en or blanc serti de diamants taille brillant et d'une navette pour un total d'environ 1,30 carat
Longueur: 65 cm

Nice double strand pearl necklace composed of 146 pearls attached to a very nice white gold clasp set with brilliant cut and one navette diamond in the center for approximately 1,30 carat

1 000 / 2 000 €

229
Élégante paire de boucles d'oreilles

en or blanc de style Art Déco chacune sertie d'une perle des Mers du Sud l'une de 14,76 mm et l'autre de 14,54 mm réhaussées d'un pavage de diamants taille brillant et baguette calibrés pour environ 2,50 carats
Système poussette
Longueur: 6,5 cm
Poids brut: 20,58 g

Art Deco style drop earrings in white gold paved with brilliant cut and baguette diamonds for approximately 2,50 carats, each one finished with an elegant south sea pearl

3 000 / 4 000 €



231

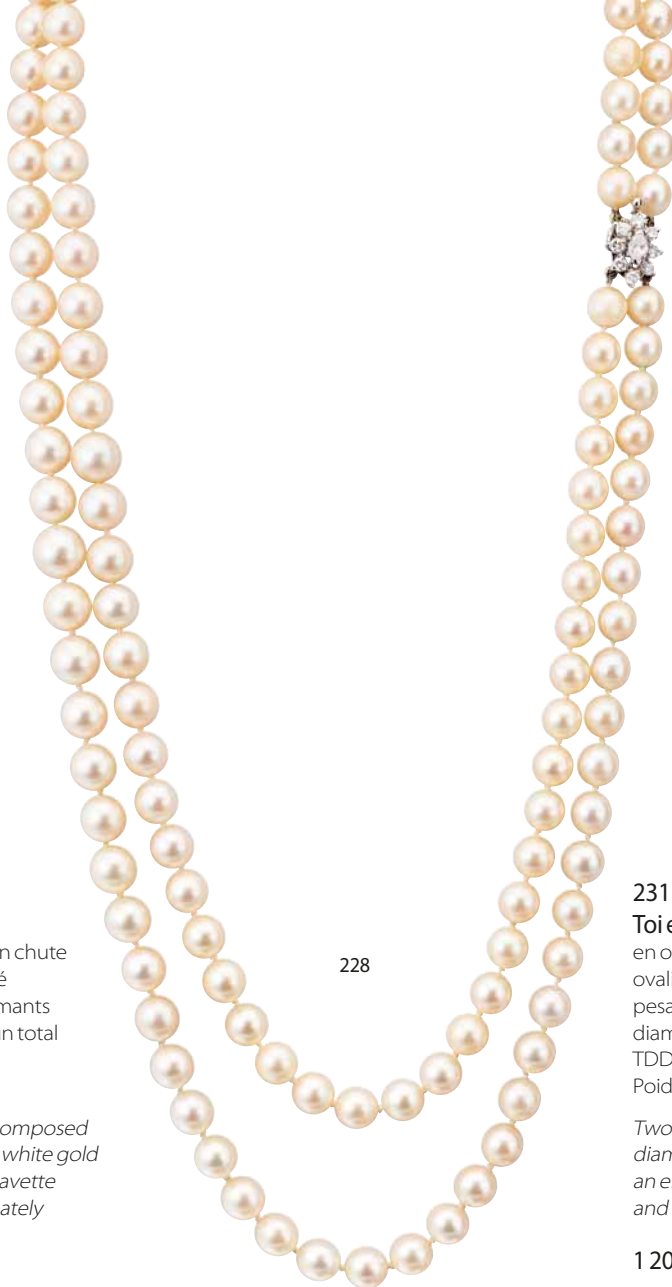

228

230
Bague volute

en or jaune sertie au centre d'une perle (origine supposée mer du Sud) dans un entourage de 18 diamants navettes (environ 2 carats) et de 2 diamants poires (environ 0,30 carat)
Diamètre de la perle: 13,30 mm
TDD: 53
Poids brut: 14,70 g

Yellow gold ring set in the center with a pearl (origin supposed South Sea) surrounded by 18 navette diamonds (approximately 2 carats) and 2 pear shape diamonds (weighing approximately 0,30 carat)

2 500 / 5 000 €



230

231
Toi et moi

en or bicolore serti d'un diamant taille ancienne ovalisé pesant environ 1 carat et d'une émeraude pesant environ 1 carat agrémenté de six petits diamants
TDD: 52,5
Poids brut: 3,96 g

Two tone gold ring set with a european cut diamond weighing approximately 1 carat, an emerald weighing approximately 1 carat and six smaller diamonds

1 200 / 2 200 €

232
Bague volute

en or jaune 14K sertie au centre d'un joli corail rose, agrémentée d'un pavage de diamants taille brillant (environ 1,20 carat) et montée sur ses quatre côtés de jade délicatement sculptée. (probablement teints)
TDD: 58
Poids brut: 31,70 g

Large 14K yellow gold ring set in the center with polished pink coral, flanked with pavé brilliant cut diamonds for about 1,20 carat and delicatly carved jadeite (probably dyed)

1 800 / 2 800 €



232



233

Important collier

composé de 27 perles grises aux nuances variées (origine supposée mer du Sud) agrémenté d'un fermoir en or blanc pavé de diamants taille brillant (environ 0,70 carat)

Diamètre des perles : 16 mm

Longueur : 47,5 cm

Poids brut : 157,64 g

Important necklace composed of 27 gray pearls with various shades (origin supposed South Sea) embellished with a white gold clasp paved with brilliant cut diamonds (about 0,70 carat)

8 000 / 12 000 €

234

Paire de puces d'oreilles

en or blanc chacune sertie d'un diamant pesant environ 0,70 carat de couleur supposée K/L et de pureté supposée VS2

Poids brut : 1,65 g

Stud earrings in white gold each one set with a brilliant cut diamond weighing approximately 0,70 carat of assumed K/L color and VS2 clarity

1 800 / 2 800 €

235

Important bracelet type jonc

aux lignes contemporaines en or blanc à ouverture latérale entièrement pavé de diamants taille brillant de belle qualité pour un total d'environ 15 carats

Diamètre : 60

Poids brut : 60,85 g

Contemporary white gold cuff bracelet paved with extra quality brilliant cut diamonds for approximately 15 carats

8 500 / 11 500 €



235

236

Collier

en or blanc serti d'un saphir pesant environ 1,85 carat agrémenté de diamants ronds pesant environ 0,30 carat au total
Longueur: 44 cm
Poids brut: 7,80 g

White gold necklace set with a sapphire weighing approximately 1,85 carat flanked with approximately 0,30 carat of round cut diamonds

950 / 1 250 €

236



237

237

Paire de boucles d'oreilles

en or blanc en chute sertie chacune d'un saphir ovale pesant environ 1 carat et de 3 diamants taille brillant pour environ 0,70 carat
Système Alpa
Longueur: 3 cm
Poids brut: 4,34 g

White gold earrings set with an oval sapphire weighing approximately 1 carat and 3 brilliant cut diamonds for approximately 0,70 carat

1 500 / 3 000 €

238

Paire de boucles d'oreilles boules

en or blanc pavées de diamants taille brillant pour environ 1,80 carat
Poids brut: 7,60 g

Pair of white gold ball-shaped earrings paved with brilliant cut diamonds for approximately 1,80 carat

900 / 1 800 €

239

Bague toi et moi

en or blanc sertie de 7 diamants taille brillant 0,70 carat environ et 6 saphirs navettes pesant environ 0,60 carat
TDD: 52,5 avec anneau ressort
Poids brut: 8,94 g

White gold ring set with 7 brilliant cut diamonds for approx 0,70 carat and 6 navette sapphires for approx 0,60 carat

300 / 500 €

240

Bague type jonc

en or jaune sertie de 7 saphirs ovales pour environ 3,50 carats épaulés de chaque côté d'un pavage de diamants taille brillant
TDD: 61
Poids brut: 11,20 g

Yellow gold ring set with 7 oval sapphires weighing approximately 3,50 carats total shouldered with a line of brilliant cut diamonds

250 / 450 €

241

Bague

en or jaune agrémentée de saphirs
TDD: 57
Poids brut: 4,24 g

Yellow gold ring decorated with sapphires

120 / 220 €

242

Broche

en or blanc sertie de diamants taille brillant pesant environ 1,54 carat et de saphirs navettes pour environ 2,80 carats
Hauteur: 5 cm - Largeur: 2,5 cm
Poids brut: 8,79 g

White gold brooch set with brilliant cut diamonds weighing approximately 1,54 carat and approximately 2,80 carats of navette diamonds

300 / 600 €



238



239



241



240



242

243

Pendentif croix

en or blanc composé de 5 saphirs ovales de belle qualité pesant environ 11 carats entourés d'un pavage de diamants taille brillant pour environ 0,65 carat et d'un diamant taille brillant central pesant environ 0,15 carat
Vendu avec sa chaîne
Longueur de la chaîne : 40 cm
Pendentif : hauteur 3,5 cm - Largeur : 2 cm
Poids brut : 8,65 g

*Elegant cross in white gold set with 5 fine quality oval sapphires weighing approximately 11 carats surrounded with two lines of extra quality brilliant cut diamonds (about 0,65 carat) and one central brilliant cut diamond for approx. 0,15 carat
Sold with its white gold chain*

4 500 / 6 500 €

244

Belle bague

en or blanc sertie au centre d'un saphir d'environ 0,60 carat agrémenté de diamants taille brillant de belle qualité pour un total d'environ 2,50 carats
TDD : 53
Poids brut : 10,16 g

White gold ring set in the center with a sapphire weighing approximately 0,60 carat surrounded by nice quality brilliant cut diamonds for approximately 2,50 carats

900 / 1 800 €



244



246

245

Saphir Birman

pesant 2,37 carats monté sur une bague en or blanc pavée de diamants taille brillant (pesant environ 1 carat)
TDD : 56
Poids brut : 9,98 g

Cette bague est accompagnée d'un certificat du LFG # 152190 stipulant que le saphir provient de Birmanie sans modification thermique

Voir certificat p. 116

*Burmese sapphire weighing 2,37 carats set in a white gold mounting flanked with brilliant cut diamonds (approx. 1 carat)
This sapphire comes with a LFG certificate stating that the stone is Burmese origin with no indication of heat treatment
See condition report p. 116*

2 000 / 4 000 €

246

Bague volute

en or 14k sertie d'un saphir pesant environ 1,50 carat entouré de diamants taille brillant (environ 0,50 carat) email blanc et cristal de roche
TDD : 58 avec anneau ressort
Poids brut : 32,55 g

14k gold ring set with a sapphire weighing approximately 1,50 carats surrounded by brilliant cut diamonds (approx. 0,50 carat) white enamel and carved rock crystal quartz

1 800 / 2 800 €



245



243



247



247

Pièces

en or 20 Francs Louis XVIII 1824 x 2, A (Paris)

Poids brut: 12,81 g

B à TB

Gold coins

320 / 520 €



248



248

Pièce

en or Louis XVIII 40 Francs, 1816 A (Paris)

Poids brut: 12,85 g

Légères coups sur tranche avers

B à TB

Gold coin

300 / 500 €

249

Pièce

en or 20 Francs Louis Philippe 1er Tête Laurée, 1840 A (Paris)

Poids brut: 6,43 g

TTB

Gold coin

180 / 280 €



249



250

Deux pièces

40 Francs en or Napoléon Empereur tête Laurée 1811 A (Paris)

Poids brut: 25,76 g

(Légères coups sur tranche)

B

Gold coins

600 / 800 €



250





251



251

Pièce

en or Louis Philippe I, 40 Francs, tête laurée, A (Paris)

Poids brut: 12,82 g

TB

Gold coin

350 / 450 €

252

Pièce

en or Napoléon III, 50 francs, tête laurée 1866 A (Paris)

Poids brut: 16,16 g

TB à TTB

Gold coin

400 / 600 €



252



253



253

Pièce

en or Napoléon III, 50 Francs tête nue 1858 A (Paris)

Poids brut: 16,14 g

TB à TTB

Gold coin

350 / 550 €

254

Pièce

en or Napoléon III, 100 Francs, tête nue 1856 A (Paris)

Poids brut: 32,33 g

TB à TTB

Gold coin

800 / 1100 €



254



255



255

Pièce

en or Napoléon III, tête Laurée 1867 A (Paris)

Poids brut: 32,17 g

Coups sur tranche avers

B

Gold coin

720 / 920 €



256

256

Pièce

en or demi souverain Victoria Voilé 1893

Poids brut : 3,98 g

TB (léger coup sur tranche avers)

Gold coin

100 / 150 €

257

Pièce

en or 40 Lire Napoleone Imperatore E.RE 1808

Poids brut : 12,86 g

Gold coin

350 / 550 €



257



258

258

Pièce

en or Napoleone Imperatore 40 Lire 1814 M
(Milan)

Poids brut : 12,90 g

(Léger coup sur tranche avers)

B à TB

Gold coin

300 / 500 €

259

Pièce

en or 20 Francs Léopold II, 1877

Poids brut : 6,43 g

TTB

Gold coin

160 / 220 €



259



260

260
Rare Pièce d'or,
Espagne, Escudo 1516-56, S (Séville)
Poids brut: 3,30 g
Rare Gold Coin, Escudo (Seville) Spain, 1516-56
800 / 1 800 €



261
Rare Pièce d'or,
Espagne, Dos Escudos Felipe III, 1612, S (Séville) V
(Juan Bautista Veyntin)
Poids brut: 6,64 g
*Rare Gold Coin, Dos Escudos Felipe III, S (Seville)
Spain, 1612*
800 / 1 800 €



261





262

262
Bague

en or jaune sertie au centre d'un saphir jaune de taille rectangulaire pesant environ 2,50 carats entouré de diamants taille brillant (pesant environ 0,15 carat)

TDD : 61

Poids brut : 14,44 g

Yellow gold ring set in the center with a rectangular yellow sapphire weighing approximately 2,50 carats surrounded by brilliant cut diamonds (weighing approximately 0,15 carat)

800 / 1 600 €



263

263
Bague

en platine sertie d'une citrine pesant environ 2,70 carats entourée de 10 diamants taille ancienne pour un total d'environ 1,40 carat

TDD : 53

Poids brut : 8,83 g

Platinum ring set with a citrine weighing approximately 2,70 carats surrounded by european cut diamonds for approximately 1,40 carat

450 / 750 €

264
Bague contemporaine

en or jaune sertie d'une aigue marine de forme marquise pesant environ 8 carats

TDD : 61

Poids brut : 12,40 g

Contemporary yellow gold ring set with marquise shaped aquamarine weighing approximately 8 carats

280 / 550 €



264

268
Chevalière

en or jaune sertie au centre d'un diamant taille brillant pesant environ 1 carat couleur supposée H/I et pureté supposée SI1/SI2

TDD : 54

Poids brut : 13,95 g

Men's ring in yellow gold set in the center with a brilliant cut diamond weighing approximately 1 carat of assumed H/I color and SI1/SI2 clarity

1 800 / 2 800 €



265

265
Bague type marguerite

en or blanc sertie au centre d'un saphir pesant 1,11 carat environ entouré de 8 diamants taille brillant pesant au total environ 1,55 carat

TDD : 52

Poids brut : 5,41 g

White gold ring set in the center with a round sapphire surrounded by 8 brilliant cut diamonds for approximately 1,55 carats

800 / 1 200 €



266

266
Chevalière

en or jaune montée d'un camée

TDD : 60

Poids brut : 34,77 g

Yellow gold signet ring mounted with a cameo

450 / 650 €



267

267
Bague

en or blanc sertie de 5 diamants pour un total d'environ 1,05 carat

TDD : 50

Poids brut : 3,42 g

White gold ring set with 5 diamonds for a total of approximately 1,05 carat

250 / 350 €



268



270

**269
Demi Alliance**

en or blanc sertie de 9 diamants taille brillant de couleur supposée H/I et de pureté VS2/SI1 pour un total d'environ 0,90 carat
TDD: 57
Poids brut: 4,90 g

White gold wedding band set with 9 brilliant cut diamonds of assumed H/I color and VS2/SI1 clarity for approximately 0,90 carat

400 / 800 €

**270
Alliance**

en or blanc sertie de saphirs bleus sur griffes
TDD: 53
Poids brut: 2,65 g

White gold wedding band set with blue sapphires

80 / 160 €



269

**271
Alliance**

en platine entièrement sertie de diamants pour environ 1 carat
TDD: 50
Poids brut: 2,70 g

Platinum wedding band set with diamonds for approximately 1 carat

400 / 600 €

**272
Alliance**

en or jaune sertie de diamants taille brillant pour un total d'environ 1,30 carat
TDD: 58,5
Poids brut: 3,42

Yellow gold wedding ring set with brilliant cut diamonds for a total of approximately 1,30 carat

250 / 350 €



271

**273
Alliance**

en or blanc sertie de 23 diamants taille brillant pour environ 2,30 carats
TDD: 58
Poids brut: 4,55 g

White gold wedding ring set with 23 brilliant cut diamonds for approximately 2,30 carats

500 / 700 €

**274
Alliance**

en or jaune sertie de 21 diamants pour un total d'environ 1 carat
TDD: 47
Poids brut: 3,22 g

Yellow gold wedding band set with 21 diamonds for approximately 1 carat total

500 / 600 €



272



274



273



275

275

Pendentif

en or jaune serti au centre d'une turquoise
Longueur: 4,2 cm - Largeur: 2,5 cm
Poids brut: 7,68 g

Yellow gold pendant set in the center with a turquoise

80 / 160 €

276

Pendentif turquoise

serti dans un entourage en or stylisant une tête de bélier
Hauteur: 6 cm - Largeur: 2,5 cm
Poids brut: 23,59 g

Turquoise pendant set in a yellow gold mounting in the shape of a ram's head

280 / 550 €



276

277

Jolie bague

en or jaune sertie au centre d'une émeraude d'environ 1 carat entourée d'un pavage de diamants taille brillant de belle qualité pour environ 0,70 carat

TDD: 57

Poids brut: 8,01 g

Pretty yellow gold ring set in the middle with an emerald of approximately 1 carat surrounded by a pavement of brilliant cut diamonds of good quality for approximately 0,70 carat

500 / 750 €

278

Paire de boucles d'oreilles

en or jaune alternant diamants et émeraudes
Poids brut: 5,05 g

Yellow gold earrings alternating diamonds and emeralds

80 / 180 €



279

279

Chevalière

en platine sertie d'un diamant taille ancienne pesant environ 0,50 carat
TDD: 57

Poids brut: 7,24 g

Men's ring in platinum set with a european cut diamond weighing approximately 0,50 carat

150 / 250 €

280

Bague

en or jaune sertie d'améthystes et de péridots en forme de poire parsemée de petits diamants 8/8
TDD: 60

Poids brut: 6,75 g

Yellow gold ring set with pear shape amethysts and peridots flanked 8/8 diamonds

100 / 150 €



277



278



280



282

282
Bague jonc

en or jaune sertie d'une perle blanche mesurant 7,90 mm
TDD: 52
Poids brut: 9,01 g

Yellow gold ring set with a pearl

150 / 250 €

283
Bague

en or jaune montée d'une perle blanche mesurant 8,33 mm
TDD: 53
Poids brut: 3,28 g

Yellow gold ring set with a pearl

100 / 150 €



283 bis

283 bis
Bague type jonc

en or jaune pavée de petits diamants taille brillant
TDD: 59
Poids brut: 5,54 g

Band type ring in yellow gold paved with little brilliant cut diamonds

100 / 150 €

284
Bague fleur

en or blanc sertie d'un diamant taille brillant pesant environ 0,10 carat dans un entourage taille rose
TDD: 50
Poids brut: 3,50 g

Flower ring in white gold set with a brilliant cut diamond surrounded by rose cut diamonds

100 / 150 €



284

281
Collier

composé de 67 perles blanches en chute (allant de 6,05 à 8,36mm) agrémenté d'un fermoir en or blanc sertie de 3 petits diamants
taille ancienne
Longueur: 50 cm

Pearl necklace, clasp in white gold set with 3 small european cut diamonds

100 / 150 €



281

285
Pendentif

en or jaune, sertie d'une pâte de verre bleue émaillée représentant une aristocrate dans un entourage de perles (travail français)
Dimensions: 4 cm x 3,5 cm
Poids brut: 7,55 g

Yellow gold pendant, set with an enamelled blue glass paste representing an aristocrat surrounded with pearls (French work)

100 / 150 €

286
Broche cœur double tige

en or blanc pavée de petits diamants taille rose
Longueur: 1,8 cm - Largeur: 1,8 cm
Poids brut: 5,50 g

Heart shape, double pin, brooch in white gold paved with rose cut diamonds

150 / 250 €



285



286

BESCH

CANNES AUCTION
MAISON DE VENTES AUX ENCHERES

VENTE AUX ENCHÈRES / AUCTION

DIMANCHE 1^{ER} AVRIL

À 17H30

MONTRES MODERNES ET DE COLLECTION

Maître Jean-Pierre Besch

Commissaire-priseur judiciaire et habilité

svv Besch Cannes Auction n° 2002-034

45, Boulevard de la Croisette - 06400 Cannes

Tél : 33 (0) 4 93 99 22 60 - 33 (0) 4 93 99 33 49

Fax : 33 (0) 4 93 99 30 03

besch@cannesauktion.com - www.cannesauktion.com

Expert-consultant

Montres : Olivier Santini

Tél : 06 78 24 99 47 - osantini06@gmail.com

DANS LES SALONS
DE L'HÔTEL BARRIÈRE LE MAJESTIC
CANNES

10, Boulevard de la Croisette
06400 Cannes

Expositions

Cannes - Hôtel Barrière Le Majestic
10, Boulevard de la Croisette
06400 Cannes

Vendredi 30 mars de 15h à 19h

Samedi 31 mars de 10h à 19h

Dimanche 1^{er} avril de 10h à 12h

TÉLÉPHONES DURANT
LES EXPOSITIONS ET
LES VENTES

+ 33 (0) 4 93 99 22 60

+ 33 (0) 4 93 99 33 49

VENTE AUX ENCHÈRES EN SIMULTANÉ EN SALLE ET SUR INTERNET / AUCTION SALE LIVE AND ON INTERNET

DROUOT
DIGITAL
Live

drouotlive.com

live interencheres-live.com
Enchères LIVE et ordres d'achat secrets

interencheres-live.com

1



1 MONTRE GUCCI 1500L

Montre dame acier dorée, mouvement quartz, cadran nacre bracelet rigide acier doré.
Dimensions : 12 X 27mm

Gold steel ladies' watch, quartz movement, mother of pearl dial, gilded steel bracelet.
Dimensions: 12 X 27mm

200/300€

2



2 MONTRE EBEL BRASILIA JOAILLERIE

Montre acier rectangulaire 28mm, mouvement quartz, lunette sertie, cadran nacre, index brillants, bracelet articulé acier poli. Montre neuve.
Vendue avec sa boîte.
Dimensions : 28 x 34mm

Rectangular steel watch, quartz movement, set bezel, mother-of-pearl dial, glossy indexes, articulated steel bracelet. New watch.
Sold with its box.
Dimensions: 28 x 34mm

1200/1500€

3



3 MONTRE DAME LIP

Vers 1996
Montre plaquée de forme ovale, mouvement quartz (pile à changer) cadran doré avec chiffres romains, bracelet acier plaqué.
Dimensions : 19 x 30mm

Oval-shaped watch, quartz movement (changing battery) gold dial with Roman numerals, plated steel bracelet.
Dimensions: 19 x 30mm

350/450€

4

4 MONTRE GUCCI MANCHETTE 7800L

Montre plaquée or, mouvement quartz, cadran champagne, bracelet rigide en cuir gold, avec boucle déployante.
Dimensions : 33 x 18mm

Gold plated watch, quartz movement, champagne dial, gold leather rigid strap, with folding clasp.
Dimensions: 33 x 18mm

300/400€

5

5 MONTRE POIRAY « MA PREMIERE »

Montre de dame en or rectangulaire, mouvement quartz (pile à changer), lunette à trois godrons, cadran blanc, fermoir à glissière dissimulé sous le boîtier. La montre sera vendue avec 6 bracelets interchangeables.
Dimensions : 25 x 22mm

Rectangular gold lady's watch, quartz movement (change battery), three gadrooned bezel, white dial, concealed zipper under the case. The watch will be sold with 6 interchangeable wristbands.
Dimensions: 25 x 22mm

400/600€

6

6 MONTRE HERMES « CHERCHE MIDI »

Montre en acier Référence CM1.210, mouvement quartz, cadran blanc se dissimulant sous une languette ajourée d'un «H» retenue par un clou. Bracelet cuir avec boucle ardillon.
Dimensions : 20 x 31mm

Steel watch Reference CM1.210, quartz movement, white dial concealed under a perforated tongue of an «H» held by a nail. Leather strap with buckle.
Dimensions: 20 x 31mm

800/900€

4



5



6



7



7

MONTRE VAN CLEEF & ARPELS

Vers 1990

Montre acier et or, mouvement quartz (pile à changer), cadran blanc avec chiffres romains, bracelet acier et or.

Diamètre: 32mm

Steel and gold watch, quartz movement (change battery), white dial with Roman numerals, steel and gold bracelet.

Diameter: 32mm

500/600€

8



8

MONTRE ROLEX CELLINI

Vers 1990

Montre ronde en or jaune Référence 3833, mouvement mécanique Cal. 1600, cadran doré avec index bâtons, bracelet cuir avec boucle déployante non d'origine.

Diamètre: 30mm

Yellow gold round watch Reference 3833, mechanical movement Cal. 1600, gold dial with baton indexes, leather strap with non-original folding clasp.

Diameter: 30mm

2000/3000€

9



11



9

MONTRE OMEGA DEVILLE

Vers 1970

Montre en or jaune Reference 8305, mouvement automatique Cal. 711, cadran doré avec index chiffres romains peints, bracelet ruban en or jaune.

Diamètre: 32mm

Poids: 86,87g

Reference 8305 yellow gold watch, Cal. 711, gold dial with painted Roman numerals, yellow gold ribbon bracelet.

Diameter: 32mm

Weight: 86,87g

1000/1200€

10

MONTRE PIAGET

Vers 1970

Montre rectangulaire en or jaune, Référence 7148, N° 324715, mouvement quartz (pile à changer), cadran laqué noir traces d'oxydation, bracelet cuir avec boucle déployante.

Dimensions: 23 x 24mm

Rectangular yellow gold watch, Reference 7148, N° 324715, quartz movement (change battery), black lacquered dial, traces of oxidation, leather strap with folding clasp.

Dimensions: 23 x 24mm

1200/1300€

11

MONTRE VACHERON CONSTANTIN

Vers 1950

Montre ronde extra plate en or jaune, mouvement mécanique, cadran argent avec index bâtons et petites secondes à 6h, bracelet cuir boucle ardillon (pas d'origine). La lunette de la montre est absente. Elle a subi une complète révision.

Diamètre: 34mm

Ultra-thin round watch in yellow gold, mechanical movement, silver dial with baton indexes and small seconds at 6 o'clock, leather buckle strap (not original). The bezel of the watch is absent. It has undergone a complete revision.

Diameter: 34mm

900/1000€

12



12 MONTRE POCHE HAMILTON MODEL 23

Vers 1947

Rare montre de poche chronographe en acier N°R783605, mouvement mécanique N°P26799, cadran noir à double compteurs, index chiffres arabes peints. Cette montre équipait l'armée de l'air américaine et servait à chronométrer le largage des bombes.

Diamètre : 50mm

Rare steel chronograph wristwatch N°R783605, mechanical movement N°P26799, black dial with double counters, painted Arabic numerals index. This watch equipped the US Air Force and was used to time the dropping of the bombs.

700/800€

13



13 MONTRE DE POCHE OMEGA

Vers 1924

Montre de poche acier à motifs de rayons, mouvement mécanique N°5792420, cadran émail avec chiffres arabes peints, petites secondes à 6h, aiguilles pommes en or rose.

Diamètre : 48mm

Stainless steel patterned pocket watch, mechanical movement N°5792420, enamel dial with painted Arabic numerals, small seconds at 6 o'clock, rose gold apples hands.

350/400€

14



14 MONTRE DE POCHE ZENITH

Vers 1947

Rare montre de poche chronographe en acier N°R783605, mouvement mécanique N°P26799, cadran noir à double compteurs, index chiffres arabes peints. Cette montre équipait l'armée de l'air américaine et servait à chronométrer le largage des bombes.

Diamètre : 50mm

Rare steel chronograph wristwatch N°R783605, mechanical movement N°P26799, black dial with double counters, painted Arabic numerals index. This watch equipped the US Air Force and was used to time the dropping of the bombs.

700/800€

15



15 MONTRE DE POCHE JUVENIA

Vers 1960

Montre de poche en acier extra plate, mouvement mécanique, cadran argent avec index bâtons, guichet de date à 6h, verre synthétique.

Diamètre : 51mm

250/350€

14 MONTRE DE POCHE ZENITH

Vers 1947

Rare montre de poche chronographe en acier N°R783605, mouvement mécanique N°P26799, cadran noir à double compteurs, index chiffres arabes peints. Cette montre équipait l'armée de l'air américaine et servait à chronométrer le largage des bombes.

Diamètre : 50mm

Steel watch No. 698443, mechanical movement, No. 141917 (does not work), silver dial with painted Arabic numerals, small seconds at 6 o'clock.

200/300€

15 MONTRE DE POCHE JUVENIA

Vers 1960

Montre de poche en acier extra plate, mouvement mécanique, cadran argent avec index bâtons, guichet de date à 6h, verre synthétique.

Diamètre : 51mm

Extra-flat steel pocket watch, mechanical movement, silver dial with baton indexes, date window at 6 o'clock, synthetic glass.

250/350€

16 MONTRE DE POCHE DEESSE

Montre de poche plaquée or guilochée, mouvement mécanique à répétitions des quarts, la montre comporte une scène érotique animée lors des sonneries, cadran blanc avec index chiffres arabes, verre synthétique. Cette montre est une pièce réalisée dans les années 80.

Diamètre : 50mm

Guiloché gold-plated pocket watch, mechanical movement with quarter repetitions, the watch features an animated erotic scene during ringtones, white dial with Arabic numerals, synthetic glass. This watch is a piece made in the 80s.

Diamètre : 50mm

700/900€

16



17



17

MONTRE OMEGA RANCHERO*Vers 1950*

Montre plaquée or Référence 2990-1, mouvement mécanique Cal.267, cadran argent avec index bâtons et chiffres arabes rapportés, petites secondes à 6h, bracelet cuir boucle ardillon (pas d'origine).

Diamètre : 38mm

Gold plated watch Reference 2990-1, Cal.267 mechanical movement, silver dial with baton indexes and Arabic numerals added, small seconds at 6 o'clock, leather strap (not original).

Diameter: 38mm

950/1100€

18



18

MONTRE JAEGER LECOULTRE*Vers 1950*

Montre ronde en or rose N°136872, mouvement automatique à « bumper » Cal.P813, cadran argent avec petites secondes à 6h, guichet de date à 3h, bracelet cuir avec boucle ardillon (non d'origine).

Diamètre : 34mm

Pink gold round watch N° 136872, Cal.P813 automatic bumper movement, silver dial with small seconds at 6 o'clock, date window at 3 o'clock, leather strap with buckle (not original).

Diameter: 34mm

500/600€

19



19

MONTRE PIAGET*Vers 1940*

Montre ronde en or jaune, mouvement mécanique, cadran doré avec index chiffres romains, verre plexi, bracelet cuir avec boucle ardillon (pas d'origine).

Diamètre : 33mm

Round yellow gold watch, mechanical movement, gilded dial with Roman numerals, plexi glass, leather strap with pin buckle (not original).

Diameter: 33mm

600/700€

20



20

MONTRE ROLEX PRECISION*Vers 1950*

Montre en or rose N°20057, mouvement mécanique N°21241, mouvement mécanique manuel, cadran crème avec index bâtons et chiffres arabes, bracelet cuir boucle ardillon (pas d'origine). Diamètre : 35mm

Rose gold watch N° 20057, mechanical movement N° 21241, manual mechanical movement, cream dial with baton and Arabic numerals, leather buckle strap (not original).

Diameter: 35mm

1900/2100€

21



22



23



24



25



21

MONTRE TISSOT NAVIGATOR

vers 1970

Montre chronographe acier, mouvement automatique Lemania 1340, cadran argent à double compteurs, guichet de date à 3h, fond vissé, bracelet cuir avec boucle déployante.

Dimensions : 40 x 43mm

Steel chronograph watch, Lemania 1340 automatic movement, silver dial with double counters, date window at 3 o'clock, screwed back, leather strap with folding clasp.

Dimensions: 40 x 43mm

1000/1200€

23

MONTRE IWC 8541B

Vers 1970

Montre acier Référence 8541B, mouvement automatique, cadran argent avec index bâtons et guichet de date à 3h, bracelet cuir et boucle ardillon (pas d'origine).

Dimensions : 38 X 37mm

Steel watch Reference 8541B, automatic movement, silver dial with baton indexes and date window at 3 o'clock, leather strap and pin buckle (not original).

Dimensions: 38 X 37mm

900/1000€

25

MONTRE SEIKO « BULL HEAD »

Vers 1974

Montre Seiko acier, Référence 6138-0040, mouvement automatique, cadran noir à doubles compteurs, guichet de jour et de date à 6 heures, lunette tachymétrique, bracelet acier avec boucle déployante.

Diamètre : 43mm

Seiko steel 43mm watch, Reference 6138-0040, automatic movement, black dial with double counters, date and date window at 6 o'clock, tachymeter bezel, steel bracelet with deployant buckle.

Diameter: 43mm

700/800€

22

MONTRE IWC QUARTZ 3072

Vers 1980

Montre acier Référence 3072, mouvement quartz Cal.2405, cadran argent avec index bâtons et guichet de date à 3h, bracelet cuir boucle ardillon (pas d'origine).

Dimensions : 38 x 37mm

Steel watch Reference 3072, Cal.2405 quartz movement, silver dial with baton indexes and date window at 3 o'clock, leather buckle strap (not original).

Dimensions: 38 x 37mm

650/750€

24

MONTRE IWC QUARTZ 3004

Vers 1980

Montre acier Référence 3004, mouvement quartz Cal.2405, cadran gris avec index bâtons et guichet de date à 3h, bracelet souple acier (pas d'origine).

Dimensions : 35 x 35mm

Reference 3004 steel watch, Cal.2405 quartz movement, gray dial with baton indexes and date window at 3 o'clock, flexible steel bracelet (not original).

Dimensions: 35 x 35mm

700/800€

26

MONTRE TUDOR OYSTERDATE CHRONOGRAPHE

Montre chronographe acier, Réf 79180, mouvement automatique, cadran gris avec index bâtons, guichet de date à 3 heures, verre plexiglas, couronne et poussoirs vissés, bracelet acier avec boucle déployante. Diamètre : 40mm

Chronograph watch steel, Ref 79180, automatic movement, gray dial with baton indexes, date window at 3 o'clock, plexiglass glass, crown and screwed buttons, steel bracelet with folding clasp. Diameter: 40mm

8000/9000€



26

27

MONTRE CHRONOSWISS KLASSIK

Vers 1995
Montre chronographe acier Référence CH-7403, mouvement automatique, cadran argent à 4 compteurs, anse gouttes d'eau, fond de boîte saphir, bracelet cuir boucle ardillon (pas d'origine). Diamètre : 37mm

Chronograph watch Reference CH-7403, automatic movement, silver dial with 4 counters, sapphire caseback, leather buckle strap (not original). Diameter: 37mm

1600/1800€



27



28

28

MONTRE TAG HEUER LINK

Vers 2002
Montre acier, mouvement automatique, cadran noir à triple compteur, index bâtons, guichet de date à 3h, bracelet articulé acier. Diamètre : 44mm

Steel watch, automatic movement, black dial with triple counter, baton indexes, date window at 3 o'clock, articulated steel bracelet. Diameter: 44mm

400/500€



29

29

MONTRE TAG HEUER LINK

Vers 2012
Montre chronographe acier, Réf CAT2010 N°RPT8792, mouvement automatique, cadran noir à triple compteur, guichet de date à 3h, bracelet acier. Vendue avec sa boîte et ses papiers. Diamètre : 44mm

Chronograph watch steel, Ref CAT2010 No. RPT8792, automatic movement, black dial with triple counter, date window at 3 o'clock, steel bracelet. Sold with its box and its papers. Diameter: 44mm

1300/1400€

Cartier

30



30
MONTRE CARTIER PANTHERE JOAILLERIE
Vers 1995

Montre dame en or jaune, lunette sertie de brillants, mouvement quartz, cadran pavé brillants et lapis lazuli, bracelet grains de riz en or jaune, montre en parfait état.
Dimensions : 20 x 20mm

Yellow gold lady's watch, bezel set with brilliants, quartz movement, polished pavé dial and lapis lazuli, yellow rice bead bracelet, watch in perfect condition.
Dimensions: 20 x 20mm

6000/7000€

32



31
MONTRE CARTIER LA DONA

Montre de dame acier grand modèle, mouvement quartz Cal.690, cadran blanc avec chiffres romains, bracelet maillons gourmette acier.
Dimensions : 26mm

Large model steel lady's watch, Cal.690 quartz movement, white dial with Roman numerals, steel bracelet with links.
Dimensions: 26mm

2600/2800€

34



33

MONTRE CARTIER SANTOS 100

Montre acier grand modèle, Référence W20073X8, mouvement automatique, cadran blanc avec chiffres romains, lunette vissée, bracelet cuir avec boucle déployante.
Dimensions : 51 x 41mm

Large model steel watch, Reference W20073X8, automatic movement, white dial with Roman numerals, screwed bezel, leather strap with folding clasp. Dimensions: 51 x 41mm

2800/3000€

32

MONTRE CARTIER SANTOS

Vers 1990

Montre dame acier et or, mouvement automatique, cadran blanc avec chiffres romains, lunette en or jaune, bracelet articulé acier avec vis en or.

Vendue avec son écrin.
Diamètre : 23 x 24mm

Large model steel lady's watch, Cal.690 quartz movement, white dial with Roman numerals, steel bracelet with links.
Dimensions: 26mm

1000/1200€

34

MONTRE CARTIER BASCULANTE

vers 1972

Montre en or jaune N° 028/931, mouvement mécanique Piaget Cal. 2442, cadran blanc avec index chiffres romains, aiguilles type plume, bracelet cuir avec boucle déployante.

Dimensions : 32 x 20mm

Yellow gold watch No. 028/931, Piaget Cal. 2442 mechanical movement, white dial with Roman numerals, feather needles, leather strap with folding clasp.

Dimensions: 32 x 20mm

3500/4500€

31



33



« L'Épée Edition 1995-1996 »

Deux siècles d'Histoire

Les premières horloges mécaniques fonctionnaient avec des poids et étaient par la même intransportables. Dès la fin du XIV^{ème} siècle et la fin du XVII^{ème} siècle, grâce à l'invention du ressort, puis du balancier-spiral, on commença en France et en Europe Centrale à transporter les pendules. Quelle révolution pour l'époque : « transporter l'heure avec soi ! ». A la fin du XVIII^{ème} siècle, des pendules appelées montres de carrosse, capucines ou lanternes d'écuries, firent leur apparition.

La première authentique pendule de voyage naquit à Paris au début du XIX^{ème} siècle des mains d'Abraham-Louis-Bréguet (1747-1823).

La dénomination « pendule d'officier » se rattache à l'Histoire. On raconte que Napoléon, ayant failli perdre une bataille par suite du retard de l'un de ses officiers, exigea qu'ils emportent partout avec eux une pendule de voyage. Les commandes aux différents maîtres-horlogers disaient toujours dans leur libellé « une pendule pour officier ». C'est ainsi que le nom s'affirma.

En 1777, dans le Pays de Montbéliard, grâce à Frédéric Japy, naquit la première grande industrie horlogère du monde. Par la suite plusieurs manufactures virent le jour dans la région, suivant l'exemple de cet illustre prédécesseur. Parmi celles-ci, la manufacture d'horlogerie L'Épée qui, dès 1839, se mit à produire des mouvements, des porte-échappements, puis des pendules complètes. Des boîtes à musique aussi, qui figurent désormais dans les plus belles collections du monde, dans les musées ou dans le privé.

Et L'Épée se vit décerner de prestigieuses médailles d'or aux différentes expositions internationales. A Paris en 1889 et 1900, à Vienne en 1892, à Hanoï en 1902, aux Amériques, en Grande-Bretagne. Hier comme aujourd'hui, L'Épée est représentée dans la plupart des pays du globe. L'Épée a voulu respecter, avec amour et obstination, les règles d'un art et d'une esthétique que les anciens maîtres se sont transmis de génération en génération.

Les modèles de nos pendules sont ceux du passé. Parfaitement identiques. Avec, en complément, l'apport des technologies modernes qui permettent une qualité plus stable et assurée, en outre, l'interchangeabilité des pièces. L'Épée est la seule manufacture au monde à réaliser elle-même, intégralement, une pendule de cette qualité. Un siècle et demi d'expérience et d'histoire, le goût du travail manuel minutieux, soigné, et la situation exceptionnelle dans le milieu d'artisans horlogers du Pays de Montbéliard, constituent en fait la grande, l'inépuisable richesse de L'Épée.

Two centuries of History

The first clocks were weight-driven, which prevented them from being carried around. People began carrying clocks about in France and Central Europe thanks to the invention of the spring and the spiral balance-wheel at the close of the XIVth century and early in the XVIIth century. "Carrying the time with you" was a huge step forward in those years. Then towards the end of the XVIIIth century so-called coach-watches, capucines or stable lanterns came into vogue.

The first authentic carriage clock saw the light of day in Paris at the start of the XIXth century, and was the work of Abraham-Louis-Bréguet (1747-1823).

The French name of "officer's clock" is based on a historical anecdote. It is said that Napoleon, having almost lost a battle because one of his officers was late, ordered his military chiefs to carry a carriage clock with them at all times. Orders placed with master clock-masters always included the reference "a clock for an officer", and this brought the name into common parlance.

In 1777, in the Montbéliard area a certain Frédéric Japy established the world's first large-scale clockmaking factory. Several more factories were set up in the area in due course, in imitation of the illustrious pioneer. One of them was the L'Épée workshop which in 1839 began producing movements, escapements and finally complete clocks. It also made musical boxes which later found their way into the world's finest collections in museums and private homes.

The L'Épée factory received prestigious gold awards at various international exhibitions. In Paris in 1889 and 1900, in Vienna in 1892, in Hanoi in 1902, in the Americas and Great Britain. Then, as now, the L'Épée clocks were to be found in most countries of the world.

With devotion and tenacity, L'Épée has upheld the aesthetic and technical standards handed down from generation to generation.

Our clocks are the faithful models of the early masterpieces. They are perfect reproductions, backed by the added benefit of modern technologies that ensure lasting quality and allow parts to be replaced without difficulty.

L'Épée is the only company in the world producing complete clocks to his own high standards. A century and a half of history and experience, meticulous work by craftmen, and the outstanding reputation the Montbéliard area has in the clockmaking trade are the true inexhaustible richnesses of L'Épée.

35

PENDULE L'ÉPÉE « LA MOZART »

Vers 1991

Seconde pendule de la série "Les Années d'Or". Cette pièce extraordinaire rend hommage au grand compositeur, dont on fêtait en 1991 le bicentenaire de sa mort. Portant le nom de « Wolfgang Amadeus Mozart », cette pendule d'exception est bien entendu équipée d'une boîte à musique.

Pour parfaire encore la technicité horlogère de cette pendule, l'Épée a créé un nouveau mouvement égrenant les secondes.

Mouvement avec calendrier, sonnerie des heures et des demi-heures, réveille-matin.

Cette pendule est éditée en 100 exemplaires numérotés, authentifiés par un certificat.

Livrée avec un étui de voyage en cuir.

Dimensions extérieures du boîtier, poignée rabattue : 174 x 109 x 97 mm

Poids : 3.24 kg

Second model of the serie « Les Années d'Or », this extraordinary clock was elaborated to honour the 200th anniversary of the death of the great composer. The clock is named "Wolfgang Amadeus Mozart" and is, of course, equipped with a music box.

To complete the technical functions of this clock, l'Épée has created a new movement with seconds indication. Calendar movement with hour and half-hour strike and alarm.

This clock is made in a limited edition of 100 pieces, numbered and supplied with a certificate as well as a travel leather case.

Overall dimensions of the case, with the handle folded are: 6.9 x 4.3 x 3.8 inches

Weight: 6.9 lbs

1600/1800€

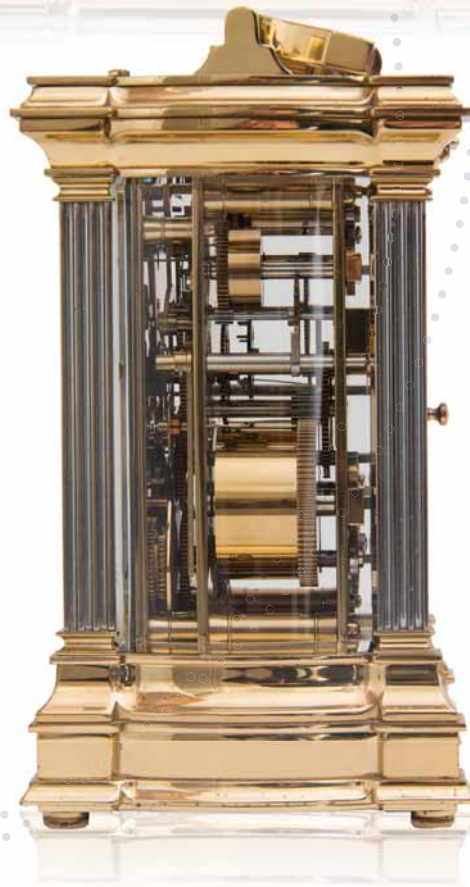

36



37



36

PENDULETTE DE VOYAGE ADOS JAEGER LECOULTRE

Vers 1930

Rare et belle pendulette de voyage en acier, cadran ivoire avec index chiffres arabes luminescents, aiguilles squelettes, mouvement mécanique 8 jours, gainerie lézard marron.

Dimensions : 100 x 23 mm

Rare and beautiful travel clock in steel, ivory dial with luminescent Arabic numerals, skeleton hands, 8 days mechanical movement, brown lizard.

Dimensions : 100 x 23 mm

100/200€

37

PENDULETTE ADOS MODEL MEDIUM JAEGER LECOULTRE

Vers 1930

Rare pendulette en acier de taille médium, cadran ivoire avec index bâtons luminescents et indication de la réserve de marche à 12h, mouvement mécanique 8 jours, gainerie de cuir bordeaux.

Dimensions : 80 x 55 mm

Rare medium size steel clock, ivory dial with luminescent baton indexes and power reserve indication at 12 o'clock, 8 days mechanical movement, burgundy leather trim.

Dimensions : 80 x 55 mm

180/200€

38



40



38

PENDULETTE DE VOYAGE ADOS MINI LE COULTRE

Vers 1930

Rare format mini de pendulette en acier, cadran blanc avec index chiffres arabes luminescents, gainerie de cuir marron.

Dimensions : 50 x 35 mm

Rare mini format of steel clock, white dial with luminescent Arabic numerals, brown leather casing.

Dimensions : 50 x 35 mm

150/200€

39



39

PENDULETTE DE BUREAU JAEGER LECOULTRE

Vers 1980

Pendulette en laiton doré gainée de cuir, mouvement mécanique 8 jours, cadran crème avec chiffres romains, verre minéral.

Dimensions : 178 x 145 mm

Gilt brass clock clad in leather, mechanical movement 8 days, cream dial with Roman numerals, mineral glass.

Dimensions : 178 x 145 mm

200/300€

40

PENDULETTE ADOS MODEL MEDIUM JAEGER LECOULTRE

Vers 1930

Rare pendulette en acier de taille médium, cadran saumon avec index chiffres arabes luminescents et indication de la réserve de marche à 12h, mouvement mécanique 8 jours, gainerie de cuir vert.

Dimensions : 80 x 55 mm

Rare medium size steel clock, salmon dial with luminescent Arabic numerals and power reserve indication at 12 o'clock, 8 days mechanical movement, green leather trim.

Dimensions : 80 x 55 mm

180/200€



43

41

COFFRET DE RANGEMENT DE MONTRES

Coffret de rangement pour montres en bois rare gainé de Galucha bleu, capacité 7 montres.

Storage box for rare wooden watches gilded Galucha blue, capacity 7 watches

700/900€

42

MONTRE CHRONOGRAPHE JUMBO JAEGER

Vers 1950

Beau et grand chronographe acier, boîtier rond poussoirs rectangle, mouvement mécanique à roue à colonnes, cadran argent à triple compteurs, totalisateur 30mn à 3h, des heures à 6h et petites secondes à 9h, index chiffres arabes peints, aiguilles dauphine bleuies. Bracelet cuir boucle ardillon.

Diamètre : 37mm

Beautiful and large steel chronograph, round rectangle push-button case, mechanical movement with column wheel, silver dial with triple counters, totalizer 30mn to 3h, hours at 6 o'clock and small seconds at 9 o'clock, painted Arabic numerals, dauphine hands blued.

Leather strap buckle.

Diameter: 37mm

1600/1800€

43

MONTRE JAEGER LECOULTRE RESERVE DE MARCHE JUMBO

Vers 1950

Grand modèle acier N°573062, mouvement automatique, cadran argent avec indicateur de la réserve de marche à 12h, index chiffres arabes en or rose rapportés, bracelet cuir boucle ardillon.

Diamètre : 36,5mm

Large steel model N° 573062, automatic movement, silver dial with power reserve indicator at 12 o'clock, rose gold Arabic numerals indexes, leather buckle strap.

Diameter: 36,5mm

1400/1600€

44

MONTRE JAEGER LECOULTRE A DOUBLE QUANTIEME

Vers 1930

Montre ronde en or jaune N°41458, mouvement mécanique, cadran blanc avec indication du jour par guichet à midi, dateur par aiguille flèche. Bracelet cuir avec boucle ardillon (pas d'origine).

Diamètre : 30mm

Round watch in yellow gold N°41458, mechanical movement, white dial with daylight indication at noon, date by arrow needle.

Leather strap with buckle (not original).

Diameter: 30mm

1200/1400€



42

44

41





PATEK PHILIPPE

GENÈVE



50

MONTRE PATEK PHILIPPE CALATRAVA

Vers 1948

Rare montre en or jaune Réf 570J, N° 300787, mouvement mécanique N°960915, Cal.12.120, cadran champagne avec index bâtons, petite seconde à 6h, bracelet cuir avec boucle ardillon d'origine Patek. La montre sera vendue avec son certificat d'origine. Diamètre : 35mm

Yellow gold watch Ref 570J, N° 300787, mechanical movement N°960915, Cal.12.120, champagne dial with baton indexes, small seconds at 6 o'clock, leather strap with buckle Patek origin. The watch will be sold with its certificate of origin. Diameter: 35mm

12000/13000€



51

51

MONTRE HUBLOT BIG BANG CARBONE

Vers 2012

Montre chronographe en PVD et carbone, N° 90858X, mouvement automatique, cadran carbone à triples compteurs, guichet de date à 4h30, lunette carbone, bracelet caoutchouc avec boucle déployante. Vendue avec son écrin. Diamètre : 44mm

Chronograph watch in PVD and carbon, N° 90858X, automatic movement, carbon dial with triple counters, date window at 4:30, carbon bezel, rubber strap with folding clasp. Sold with its case. Diameter: 44mm

9500/10500€

52

MONTRE HEUER CARRERA CALIBRE S

Montre chronographe acier, mouvement quartz, cadran noir avec indications des 1/10ème et 1/100ème rétrogrades, index bâtons, bracelet caoutchouc boucle ardillon. Vendue avec ses papiers. Diamètre : 45mm

Chronograph steel watch, quartz movement, black dial with 1/10th and 1/100th retrograde indications, baton indexes, rubber buckle strap. Sold with its papers. Diameter: 45mm

1200/1400€



52



53

53

MONTRE BLANCPAIN FIFTY FATHOMS

Montre acier, Référence 5015, mouvement automatique, cadran blanc avec index et aiguilles luminescents, guichet de date à 4h30, lunette tournante unidirectionnelle en céramique, fond saphir découvrant le mouvement, bracelet cuir avec boucle ardillon. Diamètre : 45mm

Steel watch, Ref 5015, automatic movement, white dial with luminescent hour markers and hands, date window at 4:30, unidirectional rotating ceramic bezel, sapphire caseback revealing movement, leather strap with buckle. Diameter: 45mm

7000/8000€



54

54

MONTRE IWC INGENIEUR MISSION EARTH « Plastiki »

Vers 2011

Montre acier Référence 3236, série limitée, mouvement automatique Cal.80110, cadran bleu tapissier avec index bâtons luminescents, guichet de date à 3h, bracelet caoutchouc avec boucle ardillon. Vendue avec sa boîte et ses papiers. Ce modèle rend hommage à l'engagement du britannique David de Rothschild qui réalisa la traversée du Pacifique sur son catamaran Plastiki fabriqué à partir de 12500 bouteilles en plastique. Le but était de sensibiliser l'opinion mondiale sur la pollution de nos mers par des quantités énormes de déchets plastiques. Diamètre: 46mm

Steel watch Reference 3236, limited edition, Cal.80110 automatic movement, blue upholstery dial with luminescent stick indexes, date window at 3 o'clock, rubber strap with buckle. Sold with its box and its papers. This model pays tribute to the commitment of the British David Rothschild who crossed the Pacific on his catamaran Plastiki made with 12500 plastic bottles. The goal was to sensitize world opinion on the pollution of our seas with huge amounts of plastic waste. Diameter: 46mm

4000/5000€



ROLEX

55



56



57



55 MONTRE ROLEX « TEXANO »

Vers 1971
Rare montre en or jaune Référence 5100, mouvement quartz Cal. Beta 21, cadran doré avec index bâtons, guichet de date à 3h, lunette cannelée, verre saphir, bracelet or jaune. La référence 5100 est la première montre à quartz produite par Rolex de 1970 à 1972. Diamètre : 38mm

Rare yellow gold watch Reference 5100, quartz movement Cal. Beta 21, gold dial with baton hour markers, date window at 3 o'clock, fluted bezel, sapphire crystal, yellow gold bracelet. The reference 5100 is the first quartz watch produced by Rolex from 1970 to 1972. Diameter: 38mm

16000/17000€

56 MONTRE ROLEX MILGAUSS

Vers 2010
Montre acier, Référence 116400GV, mouvement automatique, cadran noir index bâtons luminescents, couronne vissée, bracelet oyster acier. Diamètre : 40mm

Steel watch, Reference 116400GV, automatic movement, black dial luminous stick indexes, screw-down crown, oyster steel bracelet. Diameter: 40mm

5800/6000€

57 MONTRE ROLEX SUBMARINER

Vers 2008
Montre homme acier et or, Référence 16613, N° M82686X, mouvement automatique, cadran bleu avec index luminescents, guichet de date à 3h, lunette tournante, bracelet oyster acier et or. Vendue avec son écrin et ses papiers. Diamètre : 40mm
Man and steel watch, Reference 16613, N° M82686X, automatic movement, blue dial with luminous indexes, date window at 3 o'clock, rotating bezel, oyster steel and gold bracelet. Sold with its case and its papers. Diameter: 40mm

5000/5500€



60



58



59



61



62

58

MONTRE BREITLING GALACTIC 36

Montre acier, mouvement automatique Cal.37, lunette champagne rosé, index bâtons en or rose rapportés, petites secondes à 6 heures, lunette en or rose, bracelet jupiter acier et or rose, boucle déployante. Montre neuve vendue avec sa boîte. Diamètre : 36mm

Steel watch, Cal.37 automatic movement, pink champagne bezel, pink gold stick indexes, small seconds at 6 o'clock, rose gold bezel, steel jupiter bracelet and rose gold, deploying buckle. New watch sold with its box. Diameter: 36mm

2400/2600€

59

MONTRE HUBLOT BIG BANG DIAMONDS

Vers 2008
Montre chronographe en or rose, mouvement automatique, lunette sertie de deux rangées de brillants, cadran noir à triples compteurs, guichet de date à 4h, bracelet caoutchouc avec boucle déployante. Vendue avec son écrin. Diamètre: 41mm

Chronograph watch in pink gold, automatic movement, bezel set with two rows of diamonds, black dial with triple counters, date window at 4 o'clock, rubber strap with folding clasp. Sold with its case. Diameter: 41mm

12500/13500€

60

MONTRE MDM HUBLOT

Vers 1990
Montre acier, mouvement quartz, cadran noir avec guichet de date à 3h, lunette vissée, bracelet caoutchouc naturel et boucle déployante. Diamètre : 38mm

Steel watch, quartz movement, black dial with date window at 3 o'clock, screwed bezel, natural rubber strap and folding clasp. Diameter: 38mm

950/1100€

61

MONTRE ROLEX OYSTER PERPETUAL DATE

Vers 1974
Montre dame acier et or Référence 6917 N°3846955, mouvement automatique, cadran doré avec index bâtons, guichet de date à 3h, bracelet jubilé acier et or. Diamètre : 27mm

Steel and gold lady's watch Reference 6917 N° 3846955, automatic movement, gold dial with baton indexes, date window at 3 o'clock, gold and steel jubilee bracelet. Diameter: 27mm

1000/1200€

62

MONTRE ROLEX YACHT MASTER

Vers 2009
Montre dame acier et or Référence 168623 N° Z26418X, mouvement automatique, cadran blanc avec index luminescents, guichet de date à 3h, lunette tournante en or jaune, bracelet oyster acier et or. Vendue avec son écrin et ses papiers. Diamètre : 36mm

Steel and gold lady's watch Reference 168623 N° Z26418X, automatic movement, white dial with luminescent hour markers, date window at 3 o'clock, yellow gold rotating bezel, oyster steel and gold bracelet. Sold with its case and its papers. Diameter: 36mm

4000/5000€



UNIVERSAL GENEVE

Suisse 1894



63

63 MONTRE UNIVERSAL GENEVE POLE ROUTER

Vers 1965

Montre plaquée or, mouvement automatique, cadran champagne avec index bâtons, bracelet cuir boucle ardillon.

Diamètre : 34mm

Gold-plated watch, automatic movement, champagne dial with baton indexes, leather buckle strap.

Diameter: 34mm

750/850€

65



65

65 MONTRE UNIVERSAL GENEVE TRI COMPAX

Vers 1955

Montre chronographe acier Réf 22297/1, mouvement mécanique Cal.281, cadran crème à triple compteurs, phase de lune et date à 12h, guichet de jour et de mois, fond vissé.

A précisé que le cadran est repeint

Diamètre : 34mm

Chronograph steel watch Ref 22297/1

N° 1719926, Cal.281 mechanical movement, cream dial with triple counters, moon phase and date at 12 o'clock, day and month window, screwed back. The dial is repainted.

Diameter: 34mm

1800/2000€



64

64

64 MONTRE UNIVERSAL GENEVE POLE ROUTER

Vers 1957

Montre en acier mouvement automatique microrotor Cal.215, cadran argent avec index bâtons, lunette fixe à brossage soleil, aiguilles Dauphine, bracelet cuir avec boucle ardillon.

Ce modèle est une série 1 sans date mais possède un fond de boîte série 2.

Diamètre : 34mm

Cal.215 microrotor automatic movement steel watch, silver dial with baton indexes, sun-brushed fixed bezel, Dauphine hands, leather strap with buckle. This model is a series 1 without date but has a bottom of box 2 series.

Diameter: 34mm

1000/1500€



66



66

MONTRE IWC PORTUGAISE

Vers 2008

Montre chronographe acier, N° 3139709, mouvement automatique, cadran blanc à doubles compteurs, index chiffres arabes et aiguilles bleues, bracelet cuir avec boucle ardillon. Vendue avec son écrin.

Diamètre : 41 mm

Chronograph watch steel, No. 3139709, automatic movement, white dial with double counters, Arabic numerals index and blue hands, leather strap with buckle. Sold with its case.

3000/4000€

67



67

MONTRE JAEGER LECOULTRE SQUADRA CHRONOMETRE GMT

Montre chronographe acier réversible, Référence Q7018120, mouvement automatique, cadran blanc avec index chiffres arabes à triples compteurs, guichet de date à 12h, second fuseau horaire à 6h, fond saphir, bracelet acier articulé. Dimensions : 50 x 35 mm

Reversible steel chronograph watch, Reference Q7018120, automatic movement, white dial with Arabic numerals indexes with three counters, date window at 12 o'clock, second time zone at 6 o'clock, sapphire caseback, articulated steel bracelet.

Dimensions: 50 x 35 mm

7000/8000€

JAEGER-LECOULTRE



68

68

MONTRE JAEGERLECOULTRE MASTER GEOGRAPHIC

Montre en rose Référence Q1422521, mouvement automatique Cal.939A/1 cadran argent avec index or rose, indication de la date à 2h, deuxième fuseau horaire à 6h, réserve de marche à 9h, fond saphir, bracelet cuir avec boucle ardillon. Vendue avec ses papiers d'origine.

Diamètre : 39mm

Pink gold watch Reference Q1422521, automatic movement Cal.939A/1 silver dial with rose gold indexes, date indication at 2 o'clock, second time zone at 6 o'clock, power reserve at 9 o'clock, sapphire caseback, leather strap with buckle. Sold with its original papers.

Diameter: 39mm

12000/13000€

69



70



71



72



73



69

MONTRE PIAGET

Vers 1968

Montre rectangulaire en or gris, lunette sertie de brillants et de saphir, le mouvement mécanique d'origine a été changé pour un mouvement quartz mais qui a été conservé (ne fonctionne pas) cadran argent avec index bâtons, bracelet ruban en or gris. Vendue avec son certificat d'origine.

Poids : 62,54g

Dimensions : 16 x 25mm

Rectangular watch in white gold, bezel set with diamonds and sapphire, the original mechanical movement has been changed to a quartz movement but has been preserved (does not work) silver dial with baton indexes, white gold ribbon bracelet. Sold with its certificate of origin.

Weight: 62,54g

Dimensions: 16 x 25mm

2500/2700€

70

MONTRE CORUM POURVAN CLEEF & ARPELS

Vers 1980

Montre rectangulaire en or gris, N° 27363, mouvement mécanique, cadran argent bracelet cuir avec boucle ardillon acier.

Dimensions : 22 x 29mm

Rectangular watch in white gold, N° 27363, mechanical movement, silver dial leather strap with steel pin buckle.

Dimensions: 22 x 29mm

700/800€

71

MONTRE JAEGER LECOULTRE REVERSO

Vers 1932

Rare montre dame en acier réversible, mouvement mécanique, cadran blanc avec index chiffres arabes bleues appliqués, bracelet cuir avec boucle ardillon (pas d'origine).

Dimensions : 15 x 23mm

Rare reversible steel lady's watch, mechanical movement, white dial with applied blue Arabic numerals, leather strap with buckle (not original).

Dimensions: 15 x 23mm

1200/1400€

72

MONTRE JAEGER LECOULTRE DUOPLAN TUNNEL

Vers 1930

Rarissime montre dame en acier, boîtier rectangulaire, verre bombé, mouvement mécanique Cal.11BF duoplan avec couronne de remontage au dos, cadran noir avec index chiffres arabes, bracelet cuir avec boucle ardillon.

Dimensions : 25 x 15mm

Very rare ladies' steel watch, rectangular case, curved glass, Cal.11BF duoplan mechanical movement with winding crown on the back, black dial with Arabic numerals, leather strap with buckle.

Dimensions: 25 x 15mm

1200/1400€

73

MONTRE JAEGER LECOULTRE REVERSO DE SAC

Vers 1936

Montre acier réversible à porter en pendentif, le dos est travaillé en guilloché, mouvement mécanique, cadran blanc positionné horizontalement avec index chiffres arabes, aiguilles bleues.

Dimensions : 33 x 20mm

Reversible steel watch to wear as a pendant, the back is worked in guilloché, mechanical movement, white dial positioned horizontally with Arabic numerals, blued hands.

Dimensions: 33 x 20mm

1400/1600€

74



74

MONTRE JAEGER LECOULTRE REVERSO

Vers 1930

Montre acier réversible, mouvement mécanique signé, cadran noir avec voie ferrée et index chiffres arabes luminescents, petites secondes à 6h, aiguilles glaives, bracelet cuir noir avec boucle ardillon (pas d'origine).

Dimensions: 37 x 24mm

Reversible steel watch, signed mechanical movement, black dial with track and luminescent Arabic numerals, small seconds at 6 o'clock, black leather strap with buckle (not original).
Dimensions: 37 x 24mm

2500/3000€

75

MONTRE JAEGER LECOULTRE REVERSO

Vers 1931

Montre acier réversible, mouvement mécanique signé, cadran argent avec index bâtons et minuterie chemin de fer au centre, aiguilles bleues glaives, bracelet cuir bleu avec boucle ardillon (pas d'origine).

Dimensions: 37 x 24mm

Reversible steel watch, signed mechanical movement, silver dial with baton indexes and railway timer in the center, blue sword hands, blue leather strap with buckle (not original).
Dimensions: 37 x 24mm

2500/3000€

76

MONTRE JAEGER LECOULTRE DUOPLAN DRIVER

Vers 1930

Rare montre acier N°69664, mouvement mécanique Cal.403 avec remontoir au dos de la montre, cadran blanc avec chiffres arabes, aiguilles bleues, bracelet cuir avec boucle ardillon.

Dimensions: 22 x 16mm

Rare steel watch N°69664, Cal.403 mechanical movement with winding on the back of the watch, white dial with blue Arabic numerals, leather strap with buckle.
Dimensions: 22 x 16mm

1400/1600€

75



76



77



77

MONTRE JAEGER LECOULTRE ETANCHE

Vers 1943

Montre acier rectangulaire dite « étanche » N°318783, mouvement mécanique Cal.11L, cadran argent avec index chiffres arabes luminescents, petites secondes à 6h, bracelet cuir avec boucle ardillon (pas d'origine).

Dimensions: 39 x 23mm

Rectangular steel watch «waterproof» No. 318783, mechanical movement Cal.11L, silver dial with luminescent Arabic numerals, small seconds at 6 o'clock, leather strap with buckle (not original).
Dimensions: 39 x 23mm

1200/1400€

78

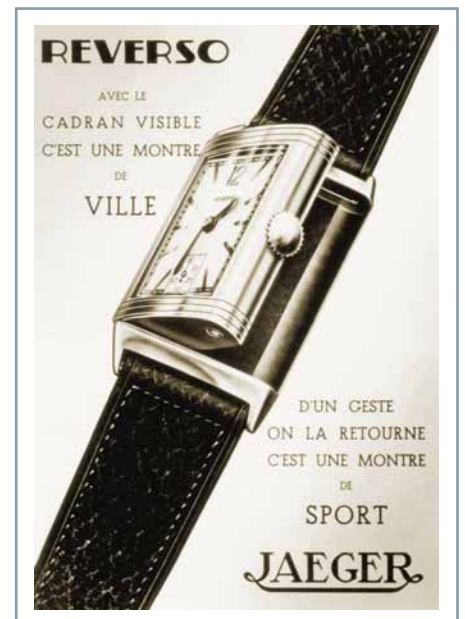

78

MONTRE MOVADO

Vers 1940

Montre rectangulaire acier N°394123, mouvement mécanique, cadran argent avec index bâtons et chiffres arabes rapportés, petite trotteuse à 6h, bracelet cuir avec boucle ardillon (pas d'origine).

Dimensions: 24 x 31mm

Steel rectangular watch N°394123, mechanical movement, silver dial with indexes sticks and Arabic numerals added, small second hand at 6 o'clock, leather strap with buckle pin (not original).

Dimensions: 24x31mm

500/600€

79



79
PENDULETTE DE VOYAGE ADOS JAEGER
LECOULTRE

Vers 1930

Rare et belle pendulette de voyage en acier, cadran noir avec index bâtons luminescents, aiguilles squelettes, mouvement mécanique 8 jours, gainerie lézard bordeaux.

Dimensions : 100 x 23mm

Rare and beautiful steel travel clock, black dial with luminescent stick indexes, skeleton hands, 8 days mechanical movement, bordeaux lizard trim.

Dimensions: 100x23mm

180/200€

80



80
PENDULETTE DITE KODAK JAEGER
LECOULTRE Vers 1930

Rare et belle pendulette de voyage en acier, cadran ivoire avec index chiffres arabes luminescents, aiguilles squelettes, mouvement mécanique 8 jours, gainerie lézard marron

Dimensions : 105 x 70mm

Rare and beautiful travel clock in steel, ivory dial with luminescent Arabic numerals, skeleton hands, mechanical movement 8 days, brown lizard gaineurie

Dimensions: 105 x 70mm

200/300€

81



81
PENDULETTE DE VOYAGE ADOS JAEGER
LECOULTRE

Vers 1930

Rare et belle pendulette de voyage en acier, cadran ivoire avec index chiffres arabes luminescents, aiguilles squelettes, mouvement mécanique 30 HEURES, gainerie de cuir noir.

Dimensions : 100 x 23mm

Rare and beautiful travel clock in steel, ivory dial with luminescent Arabic numerals, skeleton hands, mechanical movement 30 HOURS, black leather casing.

Dimensions: 100x23mm

180/200€

82

MONTRE OMEGA SPEEDMASTER

Vers 1967

Rare montre chronographe en acier, mouvement mécanique Cal.321, cadran noir à triple compteurs, index bâtons luminescents, bracelet acier Référence 516.

Diamètre : 40mm

Rare chronograph watch in steel, Cal.321 mechanical movement, black dial with triple counters, luminescent baton indexes, steel bracelet Reference 516.

Diameter: 40mm

3500/4500€

83

MONTRE CHRONOGRAPHE LE PHARE

Vers 1950

Montre chronographe acier et plaqué or, mouvement mécanique, cadran doré à double compteurs, index chiffres arabes rapportés, bracelet tissu.

Diamètre : 37mm

Steel and gold-plated chronograph watch, mechanical movement, gold dial with double counters, Arabic numerals indexes.

Diameter: 37mm

350/450€



82



83





BREITLING

1884



84 MONTRE BREITLING NAVITIMER COSMONAUTE

Montre chronographe acier Référence 81600, mouvement mécanique, cadran noir à triple compteurs, affichages des 24h luminescents, lunette or jaune tournante, bracelet cuir boucle ardillon.
Diamètre : 41,5mm

*Steel chronograph watch Reference 81600, mechanical movement, black dial with triple counters, 24 luminescent displays, rotating yellow gold bezel, leather buckle strap.
Diameter: 41,5mm*

2700/2900€

85 MONTRE BREITLING MONTBRILLANT DATORA

Vers 2011
Montre acier Réf A21330, mouvement automatique Calibre Breitling 21, cadran 2 tons avec guichet de jour et de mois à 12h, indication de la date par aiguille, lunette tournante bidirectionnelle, bracelet acier avec boucle déployante. Vendue avec sa boîte et papiers.
Diamètre : 43mm

*Ref A21330 steel watch, Caliber Breitling 21 automatic movement, 2-tone dial with day and month window at 12 o'clock, date indication by needle, bidirectional rotating bezel, steel bracelet with deploying buckle.
Diameter: 43mm*

3000/4000€

86 MONTRE BREITLING NAVITIMER AOPA Vers 1957

Rare montre chronographe acier Référence 806, N° 872132, mouvement mécanique Cal Venus 178, cadran noir à triple compteurs, index chiffres arabes luminescents, sigle AOPA, bracelet cuir et boucle ardillon non d'origine.
Diamètre : 40mm

*Rare chronograph steel watch Reference 806, N° 872132, Cal Venus 178 mechanical movement, black dial with triple counters, luminescent Arabic numerals index, AOPA logo, leather strap and original buckle.
Diameter: 40mm*

1300/1500€



87



88



89



90

87

MONTRE ROMAIN JEROMETITANIC CHRONOGRAPHE

Montre chronographe acier 50mm, série limitée 24/2012, mouvement automatique Cal.C22RJ51, cadran noir à double compteurs, guichet de date à 9 heures. Cette série limitée a été réalisée pour célébrer les 100 ans du naufrage du TITANIC. La particularité de ce modèle réside dans le fait que l'acier utilisé pour réaliser le boîtier, provient de l'acier prélevé sur l'épave du TITANIC lors des nombreuses expéditions dessus. Fond de boîte en saphir, bracelet caoutchouc avec boucle déployante. Vendue avec sa boîte et les papiers officiels. Montre neuve.
Diamètre : 47mm

*Chronograph watch steel 50mm, limited edition 24/2012, automatic movement Cal.C22RJ51, black dial with double counters, date window at 9 o'clock. This limited edition was made to celebrate the 100 years of the sinking of TITANIC. The peculiarity of this model lies in the fact that the steel used to make the case comes from the steel taken from the wreck of TITANIC during the many expeditions on it. Sapphire box back, rubber strap with folding clasp. Sold with box and official papers. New watch.
Diameter: 47mm*

5900/6200€

88

MONTRE IWC ELECTRONIC

Vers 1970
Montre acier, mouvement quartz Cal.150, cadran argent avec index bâtons rapportés, guichet de date à 3h, bracelet acier.
Diamètre : 36mm

*Steel watch, Cal.150 quartz movement, silver dial with indexed baton indexes, date window at 3 o'clock, steel bracelet.
Diameter: 36mm*

1000/1200€

89

MONTRE FRED

Montre rectangulaire en acier, mouvement automatique Cal ETA 2895, cadran argent avec index bâtons et petites secondes à 6h, fond saphir, bracelet cuir avec boucle déployante. Un bracelet acier sera fourni également avec la montre.
Dimensions : 33 x 52mm

*Rectangular steel watch, Cal ETA 2895 automatic movement, silver dial with baton indexes and small seconds at 6 o'clock, sapphire caseback, leather strap with folding clasp. A steel bracelet will be provided also with the watch.
Dimensions: 33 x 52mm*

1000/1200€

90

VAN DER BAUWEDE GT EVOLUTION

Montre chronographe en acier 45mm, mouvement automatique Cal.35, cadran gris et carbone à triple compteurs, guichet de jour et date à 3 heures, bracelet cuir avec boucle déployante, état neuf, vendue avec sa boîte et ses papiers.

Chronograph watch in 45mm steel, Cal.35 automatic movement, gray and carbon dial with triple counters, day and date window at 3 o'clock, leather strap with deploying buckle, new condition, sold with box and papers.

2200/2600€

91



91

MONTRE ROLEX DATEJUST II

Vers 2015

Montre acier Référence 116300, mouvement automatique, cadran noir laqué avec index bâtons luminescents, guichet de date à 3h, bracelet oyster acier.

Diamètre: 41 mm

Steel watch Reference 116300, automatic movement, black lacquered dial with luminescent baton indexes, date window at 3 o'clock, oyster steel bracelet.

Diameter: 41 mm

5600/5800€

92

MONTRE ROLEX OYSTER PERPETUAL DAY DATE

Vers 1988

Montre homme en or jaune Référence 18038 N°R358258, mouvement automatique, cadran doré avec guichet de jour à 12h et de date à 3h, bracelet oyster or jaune. Vendue avec son écrin d'origine.

Diamètre : 39mm

Poids : 136,78g

Men's watch in yellow gold Reference 18038 No. R358258, automatic movement, gold dial with daylight at 12 o'clock and date at 3 o'clock, yellow gold oyster bracelet. Sold with its original box.

Diameter: 39mm

Weight: 136,78g

9000/10000€

92



93



93

MONTRE ROLEX SUBMARINER

Vers 2016

Montre acier et or Référence 116613LN N° 2V63C250, mouvement automatique, cadran noir avec index luminescents, guichet de date à 3h, lunette céramique, bracelet oyster acier et or. Vendue avec son écrin et ses papiers.

Diamètre : 40mm

Steel and gold watch Reference 116613LN N° 2V63C250, automatic movement, black dial with luminescent indexes, date window at 3 o'clock, ceramic bezel, oyster steel and gold bracelet. Sold with its case and its papers.

Diameter: 40mm

6500/7500€

94



94

MONTRE ROLEX SEA DWELLER

Vers 1991

Montre acier Référence 16600, mouvement automatique, cadran noir avec index luminescents, guichet de date à 3h, lunette tournante, soupape de surpression, bracelet oyster acier.

Diamètre : 40mm

Steel watch Reference 16600, automatic movement, black dial with luminescent indexes, date window at 3 o'clock, rotating bezel, pressure relief valve, steel oyster strap.

Diameter: 40mm

5500/5800€

95



95

MONTRE TANK CARTIER MUST*Vers 1991*

Montre en vermeil, mouvement quartz, cadran crème avec index chiffres romains, aiguilles bleuies, bracelet cuir avec boucle ardillon. Vendue avec sa boîte et ses papiers. Dimensions: 20 x 25mm

Vermeil watch, quartz movement, cream dial with Roman numerals, blued hands, leather strap with buckle. Sold with its box and its papers. Dimensions: 20 x 25mm

400/500€

96



96

MONTRE CARTIER REVERSO*Vers 1960*

Rare montre Cartier modèle Reverso en or jaune N° 027810, mouvement mécanique signé, cadran blanc avec chiffres romains, aiguilles bâtons bleuies, couronne parée d'un saphir, bracelet cuir avec boucle déployante en or. Dimensions: 24 x 32mm

Rare Cartier model Reverso watch in yellow gold N° 027810, signed mechanical movement, white dial with roman numerals, blued sticks hands, crown adorned with a sapphire, leather strap with folding clasp in gold. Dimensions: 24 x 32mm

3800/4200€

97



97

MONTRE JAEGER LECOULTRE REVERSO II*Vers 1980*

Rarissime montre en or jaune N° 185413, armoirie au verso, mouvement mécanique Cal.839, cadran bi-tons avec index chiffres arabes peints. Bracelet cuir avec boucle ardillon en or. Les armoiries sont d'origine espagnole et semblent appartenir à la famille Gonzales et Aguilar. Dimensions: 23 x 32mm

Very rare yellow gold watch No. 185413, coat of arms on the back, Cal.839 mechanical movement, two-tone dial with painted Arabic numerals. Leather strap with gold pin buckle. The coat of arms are of Spanish origin and seem to belong to the Gonzales and Aguilar family. Dimensions: 23 x 32mm

2500/3500€



PATEK PHILIPPE GENEVE



98

MONTRE PATEK PHILIPPE GONDOLO CALENDRIER ANNUEL

Vers 2005

Montre de forme tonneau en or rose Référence 5135, mouvement automatique, cadran blanc avec index bâtons et chiffres arabes rapportés, guichet de date à 12H, de jour à 10h et de mois à 1h, phase de lune à 6h, fond saphir, bracelet cuir boucle ardillon. Vendue avec ses papiers.

Diamètre : 38mm

Pink gold barrel-shaped watch Reference 5135, automatic movement, white dial with baton indexes and Arabic numerals, date window at 12 o'clock, day at 10 o'clock and month at 1 o'clock, moon phase at 6 o'clock, sapphire case back, leather strap buckle. Sold with its papers.

Diameter: 38mm

26 000/27 000€



99



99

MONTRE CWC CORTEBERT CHRONO

Vers 1974

Montre chronographe acier N°188/72, mouvement mécanique, cadran noir à double compteurs, index chiffres arabes luminescents, bracelet NATO tissu, modèle réalisé pour l'armée britannique.

Diamètre : 37mm

Chronograph watch steel No. 188/72, mechanical movement, black dial with double counters, luminescent Arabic numerals index, NATO fabric strap, model made for the British army.

900/1000€

101



100

MONTRE LE PHARE TRIPLE QUANTIEME

Vers 1940

Montre acier Référence 3803, N°80613, mouvement mécanique Cal Valjoux 90, cadran repeint, guichets de jour et de mois à 12h, date par aiguille, phase de lune à 6h, bracelet cuir boucle ardillon.

Diamètre : 35mm

Steel watch Reference 3803, N°80613, mechanical movement Cal Valjoux 90, repainted dial, day and month windows at 12 o'clock, date by hand, moon phase at 6 o'clock, leather buckle strap.

Diameter: 35mm

750/850€

101

MONTRE JAEGER LECOULTRE

Vers 1950

Montre ronde en acier N°705680, mouvement automatique à « bumper » Cal.P813, cadran argent avec petites secondes à 6h, guichet de date à 3h, bracelet souple en acier ardillon (non d'origine).

Diamètre : 34mm

Round steel watch N°705680, automatic movement « bumper » Cal.P813, silver dial with small seconds at 6 o'clock, date window at 3 o'clock, flexible bracelet made of ardillon steel (not original).

Diameter: 34mm

400/500€

102

MONTRE MOVADO

Vers 1960

Montre plaquée or, mouvement mécanique, cadran crème avec index bâtons et chiffres arabes, anses gouttes, bracelet cuir, boucle ardillon.

Diamètre : 32mm

Gold plated watch, mechanical movement, cream dial with baton and Arabic numerals, drop handles, leather strap, pin buckle.

Diameter: 32mm

250/350€

100



103



103

MONTRE IWC CALIBRE 83

Vers 1936

Montre ronde acier, mouvement mécanique Cal.83, cadran blanc avec index bâtons petites secondes à 6h, bracelet NATO tissu.

Diamètre : 30mm

Round steel watch, Cal.83 mechanical movement, white dial with small seconds baton indexes at 6 o'clock, NATO nylon strap.

Diameter: 30mm

750/850€



104

104

MONTRE OMEGA TRIPLE QUANTIEME

Vers 1950

Montre en or rose Référence 2485, N° 10804151, mouvement mécanique Cal.27DLP, cadran argent avec fenêtres de jour et mois à 12h, phase de lune à 6h, indication de la date par une aiguille bleue, bracelet cuir avec boucle ardillon plaquée d'origine.

Diamètre : 37mm

Pink gold watch Référence 2485, N° 10804151, Cal.27DLP mechanical movement, silver dial with day and month windows at 12 o'clock, moon phase at 6 o'clock, date indication by a blue hand, leather strap with pin buckle plated original.

4000/5000€



105

105

MONTRE JAEGER LECOULTRE

Vers 1940

Montre ronde acier N° 83798, mouvement mécanique manuel, cadran noir avec chiffres arabes peints, petite seconde à 6 heures, bracelet cuir avec boucle ardillon (pas d'origine).

Diamètre : 30mm

Round steel watch N° 83798, manual mechanical movement, black dial with painted Arabic numerals, small second at 6 o'clock, leather strap with buckle (not original).

Diameter: 30mm

400/600€



106

106

MONTRE LE COULTRE MEMOVOX

« WRIST ALARM »

Vers 1952

Montre plaquée or Référence 255 N°W235898, mouvement mécanique Cal.489/1, cadran noir (repeint), fonction alarme memovox. Bracelet cuir boucle ardillon (non d'origine). Ce modèle est réalisé pour le marché américain.

Diamètre : 32mm

Gold plated watch Référence 255 N°W235898, mechanical movement Cal.489/1, black dial (repainted), alarm function memovox. Leather strap buckle (not original). This model is made for the American market.

Diameter: 32mm

950/1100€

107



111



110



108



107

MONTRE JAEGER LECOULTRE UNIPLAN*Vers 1940*

Montre rectangulaire acier N° 428512, mouvement mécanique manuel signé, cadran argent avec chiffres arabes peints, aiguilles bleuies, petite seconde à 6 heures, bracelet cuir avec boucle ardillon (pas d'origine).

Dimensions : 37 x 24mm

Rectangular steel watch N° 428512, signed manual mechanical movement, silver dial with painted Arabic numerals, blued hands, small second at 6 o'clock, leather strap with buckle (not original).

Dimensions: 37X24mm

500/600€

108

MONTRE JAEGER LECOULTRE IMPERMEABLE*Vers 1945*

Superbe montre acier en deux parties pour une meilleure protection du mouvement (poussière et humidité) et du verre. Cadran bi-tons avec chiffres arabes rapportés, petites secondes à 6h, aiguilles en or jaune, mouvement mécanique Cal.438. Bracelet cuir boucle ardillon (pas d'origine).

Dimensions : 35 x 21 mm

Superb two-piece steel watch for better protection of movement (dust and moisture) and glass. Bi-tone dial with Arabic numerals, small seconds at 6 o'clock, yellow gold hands, Cal.438 mechanical movement. Leather strap buckle (not original).

Dimensions : 35 x 21 mm

1100/1300€

109



109

MONTRE JAEGER LECOULTRE DUOPLAN*Vers 1933*

Montre rectangulaire acier, mouvement mécanique duoplan avec couronne de remontage au dos, cadran blanc, avec chiffres arabes aiguilles bleuies, bracelet cuir avec boucle ardillon (pas d'origine).

Dimensions : 35 x 22mm

Steel rectangular watch, mechanical duoplan movement with winding crown on the back, white dial, blue Arabic numerals, leather strap with buckle (not original).

Dimensions: 35 x 22mm

1000/1200€

110

MONTRE LECOULTRE « Art Déco »*Vers 1945*

Montre rectangulaire plaquée or à motifs « Art Déco » 10k N°61561, mouvement mécanique Cal 438/4CW, cadran marron avec index bâtons rapportés, petites secondes à 6h, verre bombé, bracelet cuir boucle ardillon (pas d'origine).

Dimensions : 24,7 x 23mm

«Art Deco» gold plated rectangular watch 10k N° 61561, mechanical movement Cal 438 / 4CW, brown dial with indexed baton indexes, small seconds at 6 o'clock, curved glass, leather buckle strap (not original).

Dimensions: 24,7 x 23mm

800/1000€

111

MONTRE JAEGER LECOULTRE*Vers 1935*

Montre bracelet en acier. Boîtier rectangulaire curvex N° 202781. Cadran argent avec index chiffres arabes peints. Mouvement mécanique. Bracelet croco avec boucle ardillon en acier (pas d'origine). Cadran, boîtier et mouvement signés.

Wrist watch in steel. Rectangular curvex housing N° 202781. Silver dial with Arabic painted numerals. Mechanical movement. Croco strap with steel pin buckle (not original). Dial, case and movement signed.

Dimensions: 22 x 36mm.

1100/1200€

112



112
MONTRE JAEGER LECOULTRE

Vers 1950
Montre carrée en or rose, mouvement mécanique N°156828, cadran bi ton avec chiffres arabes peints, bracelet cuir avec boucle ardillon, (pas d'origine), jmc
Dimensions : 26 x 26mm

Square watch in pink gold, mechanical movement N° 156828, bi tone dial with painted Arabic numerals, leather strap with buckle, (not original) jmc
Dimensions: 26 x 26mm

1000/1200€

113



113
MONTRE JAEGER

Vers 1950
Montre en or jaune de forme carrée N° 512, mouvement mécanique, cadran argent avec index bâtons en or, guichet de date à 3h, bracelet cuir avec boucle ardillon (pas d'origine)
Dimensions : 28 x 28mm

N° 512 yellow gold square watch, mechanical movement, silver dial with gold stick indexes, date window at 3 o'clock, leather strap with buckle (not original)
Dimensions: 28 x 28mm

500/600€

114



114
MONTRE JAEGER LECOULTRE

Vers 1955
Montre rectangulaire en or jaune N°93740, mouvement mécanique, cadran argent avec index bâtons et chiffres arabes rapportés, bracelet cuir avec boucle ardillon (pas d'origine), jmc
Dimensions : 22 x 37mm

Rectangular watch in yellow gold N° 93740, mechanical movement, silver dial with baton indexes and Arabic numerals, leather strap with buckle (not original) jmc
Dimensions: 22 x 37mm

1000/1200€

115



115
MONTRE JAEGER LECOULTRE

Vers 1940
Montre rectangulaire en or jaune N°4729, mouvement mécanique manuel signé, cadran doré avec index bâtons, bracelet cuir avec boucle ardillon (pas d'origine).
Dimensions : 40 x 20mm

Rectangular watch in yellow gold N° 4729, signed manual mechanical movement, gold dial with baton indexes, leather strap with buckle (not original).
Dimensions: 40X20mm

600/700€

116



116

MONTRE DAME JAEGER LECOULTRE*Vers 1960*

Montre dame en or jaune, lunette sertie, mouvement mécanique, cadran doré avec index, bracelet ruban en or jaune.

Diamètre: 13mm

Poids: 22,61g

Yellow gold lady's watch, set bezel, mechanical movement, gold dial with index, yellow gold ribbon bracelet.

Diameter: 13mm

Weight: 22,61g

350/450€

117



118

MONTRE DAME OMEGA *Vers 1950*

Montre en or rose, lunette à motifs rayons de soleil, mouvement mécanique, couvercle en or qui vient recouvrir la montre, cadran argent, bracelet souple en or rose.

Diamètre: 16mm

Poids: 34,16g

Rose gold watch, patterned sunray bezel, mechanical movement, gold cover that covers the watch, silver dial, flexible bracelet in pink gold.

Diameter: 16mm

Weight: 34,16g

600/700€

118



120

MONTRE LIP CLASSICS *Vers 2000*

Montre rectangulaire acier, mouvement quartz (pile à changer), cadran bi ton avec chiffres romains, bracelet cuir boucle ardillon.

Dimensions: 39 x 27mm

Rectangular steel watch, quartz movement (change battery), bi tone dial with Roman numerals, leather buckle strap.

Dimensions: 39 x 27mm

150/200€

121

LOT DE 2 COFFRETS DE RANGEMENT 18 MONTRES

Lot comportant deux belles boîtes en bois comportant 18 rangements de montres, le couvercle est vitré.

Dimensions: 38 x 33cm

Lot with two beautiful wooden boxes with 18 storage units, glass cover.

Dimensions: 38 x 33cm

150/200€

122

LOT DE 2 COFFRETS DE RANGEMENT 8 MONTRES

Lot comportant deux belles boîtes en bois comportant 8 rangements de montres, le couvercle est plein.

Dimensions: 30 x 21cm

Lot with two beautiful wooden boxes with 8 storage units, wood cover.

Dimensions: 30 x 21cm

100/150€

119



121



120



122



300/400€

117

MONTRE DAME OMEGA *Vers 1960*

Montre dame en or jaune, mouvement mécanique, cadran argent avec index bâtons, bracelet ruban en or jaune.

Diamètre: 17mm

Yellow gold lady's watch, mechanical movement, silver dial with baton markers, yellow gold ribbon bracelet.

Diameter: 17mm

400/500€

119

PENDULETTE CARTIER*Vers 1982*

Pendulette en métal imitation bois de forme octogonale, mouvement quartz (pile à changer), cadran blanc avec chiffres romains. Vendue avec son écrin.

Dimensions: 75 x 75mm

Pendulette octagonal shape, quartz movement (change battery), white dial with Roman numerals. Sold with its case.

Dimensions: 75 x 75mm

VENTE AUX ENCHÈRES / AUCTION
DIMANCHE 1^{ER} AVRIL À 17H30
MONTRES MODERNES ET DE COLLECTION



30Bis

MONTRE PATEK PHILIPPE CALATRAVA Vers 1946

Montre ronde en acier, Référence 1461, N°642.088, mouvement mécanique N°950.497, cadran argent avec index chiffres arabes rapportés, petites secondes à 6h, anses gouttes d'eau, bracelet cuir avec boucle ardillon en or gris Patek Philippe. Vendue avec un extrait des registres Patek. Diamètre : 32mm

Round steel watch, Reference 1461, N° 642.088, mechanical movement No. 950.497, silver dial with Arabic numerals indexes, small seconds at 6 o'clock, water drop handles, leather strap with Patek Philippe white gold pin buckle. Sold with an extract from the Patek registers.

Diameter: 32mm

5 500/6 500€



40bis

MONTRE VACHERON CONSTANTIN

Vers 1960

Montre ronde en or jaune Référence 6038, N°349125, mouvement automatique N°505682, cadran argent avec index bâtons en or rapportés, bracelet cuir avec boucle ardillon d'origine en or jaune. Diamètre : 35mm

Yellow gold round watch Reference 6038, N° 349125, automatic movement N° 505682, silver dial with indexed gold sticks, leather strap with original yellow gold buckle.

Diameter: 35mm

4500/5500€

20Bis

**MONTRE VACHERON CONSTANTIN 1972
CAMBREE**

Vers 2006

Montre en or rose de forme asymétrique N° 799416, mouvement quartz, cadran saumon avec index chiffres romains, aiguilles glaives, bracelet cuir avec boucle ardillon en or rose. Montre vendue avec son écrin et ses papiers.

Asymmetric rose gold watch N° 799416, quartz movement, salmon dial with Roman numerals, sword needles, leather strap with rose gold buckle. Watch sold with its case and papers.

6000/7000€



40bis



20Bis



50bis
MONTRE OMEGA SPEEDMASTER MARK II

Vers 1970
Montre en acier N°30999531, Référence 145.037, mouvement mécanique Cal 861, cadran noir à triple compteurs, index bâtons luminescents, bracelet acier. Diamètre : 42mm

Steel watch N° 30999531, Reference 145.037, mechanical movement Cal 861, black dial with triple counters, luminescent stick indexes, steel bracelet. Diameter: 42mm

1500/1700€



60bis
MONTRE OMEGA SEAMASTER AQUA TERRA

Vers 2010
Montre acier N°85418409, mouvement automatique à échappement coaxial, cadran crème avec index luminescents et guichet de date à 3H, bracelet acier. Vendue avec sa boîte et ses papiers. Diamètre : 42mm

Steel watch N° 85418409, automatic movement with coaxial escapement, cream dial with luminescent indexes and date window at 3 o'clock, steel bracelet. Sold with his box and his papers. Diameter: 42mm

2500/3500€



70bis
MONTRE CHOPARD HAPPY SPORT CHRONOGRAPHE

Montre chronographe acier N°1427599, mouvement quartz, cadran blanc à triple compteurs, avec index chiffres romains rapportés, guichet de date à 4h30, 5 diamants mobiles, bracelet acier avec boucle déployante. Vendue avec sa boîte. Diamètre : 42mm

Chronograph watch steel N°1427599, quartz movement, white dial with three counters, with Roman numerals indexes, date window at 4:30, 5 moving diamonds, steel bracelet with folding clasp. Sold with his box. Diameter: 42mm

4900/5200€



90bis
MONTRE DE POCHE IWC Vers 1920

Montre de poche en or jaune N°575999, mouvement mécanique, cadran émail avec chiffres arabes peints, aiguilles Louis XV, petites secondes à 6h. Exemple dans un état exceptionnel. Diamètre : 55mm

N° 575999 yellow gold pocket watch, mechanical movement, enamel dial with painted Arabic numerals, Louis XV hands, small seconds at 6 o'clock. Copy in exceptional condition. Diameter: 55mm

2200/2500€



80bis
MONTRE MDM HUBLOT CHEVAL

Vers 1990
Montre dame en acier réalisée en édition limitée à 100 exemplaires, mouvement automatique, cadran noir avec guichet de date à 3H, chiffres romains sur la lunette, la montre est recouverte d'un couvercle sur lequel est gravé un pur sang, bracelet caoutchouc boucle déployante. Diamètre : 36mm

Lady's steel watch made in limited edition of 100 copies, automatic movement, black dial with date window at 3 o'clock, Roman numerals on the bezel, the watch is covered by a lid on which is engraved a pure blood, rubber strap folding clasp. Diameter: 36mm

3700/3900€



100bis
MONTRE DE POCHE OMEGA

Vers 1940
Très original montre de poche acier, réalisée pour une ancienne bijouterie parisienne « la Gerbe d'Or », cadran émail avec chiffres arabes, petites secondes à 6H, la montre est montée sur une carrure en cuir, permettant de la porter au poignet. Diamètre : 55mm

Very original pocket watch steel, made for an old Parisian jewelry «the Gerbe d'Or», dial email with Arabic numerals, small seconds at 6 o'clock, the watch is mounted on a leather middle, to wear it on the wrist. Diameter: 55mm

900/1000€



110bis
MONTRE GIRARD PERREGAUX FERRARI

Vers 1960
Rare montre plaquée or ronde, mouvement mécanique, cadran rouge avec index chiffres arabes rapportés, petites secondes à 6h, bracelet cuir rouge avec boucle ardillon. Diamètre : 35mm

Rare gold plated round watch, mechanical movement, red dial with Arabic numerals indexes, small seconds at 6 o'clock, red leather strap with buckle. Diameter: 35mm

1000/1200€





Expositions
Cannes
Hôtel Barrière Le Majestic
10, Boulevard de la Croisette
06400 Cannes

Vendredi 30 mars de 15h à 19h
Samedi 31 mars de 10h à 19h
Dimanche 1^{er} avril de 10h à 12h

TÉLÉPHONES DURANT
LES EXPOSITIONS ET
LES VENTES

+ 33 (0) 4 93 99 22 60
+ 33 (0) 4 93 99 33 49



GUBELIN



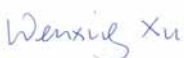

GEMMOLOGICAL REPORT

Report Number 17070018	Colour green
Date 13 July 2017	Species Natural beryl
Item One faceted gemstone	Variety Emerald
Weight 8.04 ct	Origin Colombia
Shape octagonal	Condition Indications of minor clarity enhancement.
Cut step cut	Natural emeralds are commonly clarity enhanced.
Measurements 13.20 x 11.73 x 7.17 mm	Important notes and limitations on the reverse.
Transparency transparent	

Beryl Huber

Dr. Wenxing Xu





GUBELIN



GEMMOLOGICAL REPORT

Report Number 17070019	Colour green
Date 13 July 2017	Species Natural beryl
Item One faceted gemstone	Variety Emerald
Weight 10.22 ct	Origin Colombia
Shape octagonal	Condition Indications of minor clarity enhancement.
Cut step cut	Natural emeralds are commonly clarity enhanced.
Measurements 15.78 x 13.44 x 6.44 mm	Important notes and limitations on the reverse.
Transparency transparent	

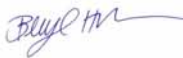
Dr. Lore Kiefert

Beryl Huber



GIA

GIA DIAMOND GRADING REPORT

September 05, 2014

GIA Report Number **2165526909**

Shape and Cutting Style **Pear Brilliant**

Measurements **6.59 x 4.45 x 2.98 mm**

GRADING RESULTS

Carat Weight **0.51 carat**

Color Grade **E**

Clarity Grade **VVS2**

ADDITIONAL GRADING INFORMATION

Polish **Very Good**

Symmetry **Good**

Fluorescence **Strong Blue**

MONACO GEM LAB

LABORATOIRE D'ANALYSE ET D'IDENTIFICATION GEMMOLOGIQUE
SCIENTIFIC LABORATORY FOR IDENTIFICATION AND GRADING OF
DIAMOND AND COLORED STONES

21 Boulevard Joseph Garnier 06000 NICE
Téléphone: 09 66 87 63 71
www.monacogemlab.com

PHOTOS



DESCRIPTION

TAILLE / CUT	Rond / round
POIDS / CARAT	0,980 Cts
COULEUR / COLOR	J
PURETÉ / CLARITY	SI2
FLUORESCENCE	None
PROPORTION	Très bonne / Very Good
SYMÉTRIE / SYMETRY	Very good
DIMENSIONS	6.54x4.02
TABLE	53,50 %
COURONNE / CROWN	15,70 %
RONDISTE / GIRDLE	3,55 %
COLETTE / CULET	0,20 %



LABORATOIRE D'ANALYSE ET D'IDENTIFICATION GEMMOLOGIQUE
SCIENTIFIC LABORATORY FOR IDENTIFICATION AND GRADING OF
DIAMOND AND COLORED STONES

21 Boulevard Joseph Garnier 06000 NICE
Téléphone: 09 66 87 63 71
www.monacogemlab.com

PHOTOS

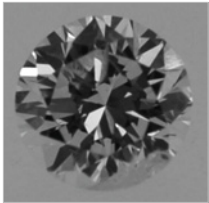

DESCRIPTION

TAILLE / CUT	Rond / round
POIDS / CARAT	1,000 Cts
COULEUR / COLOR	K
PURETÉ / CLARITY	SI2
FLUORESCENCE	None
PROPORTION	Bonne / Good
SYMÉTRIE / SYMETRY	Good
DIMENSIONS	6.39x4.05
TABLE	60,50 %
COURONNE / CROWN	13,90 %
RONDISTE / GIRDLE	6,05 %
COLETTE / CULET	0,00 %



LABORATOIRE D'ANALYSE ET D'IDENTIFICATION GEMMOLOGIQUE
SCIENTIFIC LABORATORY FOR IDENTIFICATION AND GRADING OF
DIAMOND AND COLORED STONES

21 Boulevard Joseph Garnier 06000 NICE
Téléphone: 09 66 87 63 71
www.monacogemlab.com

PHOTOS

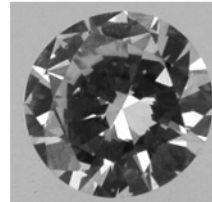

DESCRIPTION

TAILLE / CUT	Rond / round
POIDS / CARAT	0,950 Cts
COULEUR / COLOR	G
PURETÉ / CLARITY	VS1
FLUORESCENCE	None
PROPORTION	Bonne / Good
SYMÉTRIE / SYMETRY	Good
DIMENSIONS	6.73x3.62
TABLE	68,00 %
COURONNE / CROWN	11,00 %
RONDISTE / GIRDLE	1,55 %
COLETTE / CULET	1,00 %



Colour Grading Scale



Clarity Grading Scale



Cut Grading Scales

Proportions (round brilliants only)



Polish



Symmetry



Natural Diamond Certificate 16005268001
February 26, 2016

Shape	brilliant
Carat (weight)	2.48 ct
Fluorescence	nil
Colour Grade	tinted white+(K)
Clarity Grade	VS1
Cut	good
Proportions	excellent
Polish	very good
Symmetry	

Technical Information

Measurements	8.91 - 8.97 mm x 5.21 mm
Girdle	thin 2.5 %
Culet	pointed
Total Depth	58.3 %
Table Width	65 %
Crown Height (β)	10.5 % (30.9 deg)
Pavilion Depth (α)	45.0 % (42.1 deg)
Length Halves Crown	45 %
Length Halves Pavilion	80 %
Sum: α & β	73.0 deg

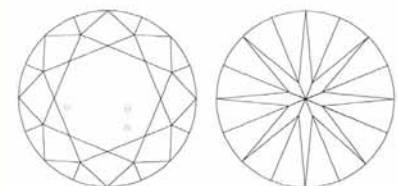

This Certificate is conforming to the IDC Rules for grading polished diamonds, approved by WFDB and IDMA and may not be reproduced by any means except in its complete form.

Gemmologists

The stone in accordance with the mentioned number has been identified as a natural gem diamond.

Selective characteristics have been indicated in order to clarify the description and/or for further identification. Symbols do not usually reflect the exact shape or size of the characteristic.



LABORATOIRE D'ANALYSE ET D'IDENTIFICATION GEMMOLOGIQUE
SCIENTIFIC LABORATORY FOR IDENTIFICATION AND GRADING OF
DIAMOND AND COLORED STONES

21 Boulevard Joseph Garnier 06000 NICE
Téléphone: 09 66 87 63 71
www.monacogemlab.com

PHOTOS

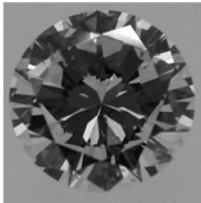

DESCRIPTION

TAILLE / CUT	Rond / round
POIDS / CARAT	2,960 Cts
COULEUR / COLOR	H
PURETÉ / CLARITY	SI2
FLUORESCENCE	Légère / Faint
PROPORTION	Bonne / Good
SYMÉTRIE / SYMETRY	Good
DIMENSIONS	9.73x5.45
TABLE	68,30 %
COURONNE / CROWN	10,60 %
RONDISTE / GIRDLE	2,65 %
COLETTE / CULET	1,30 %



GIA®

GIA DIAMOND DOSSIER®

November 11, 2014
GIA Report Number 6167757650
Shape and Cutting Style Pear Brilliant
Measurements 8.03 x 5.39 x 3.45 mm

GRADING RESULTS

Carat Weight 0.91 carat
Color Grade E
Clarity Grade VS2

ADDITIONAL GRADING INFORMATION

Polish Very Good
Symmetry Very Good
Fluorescence Medium Blue
Clarity Characteristics Crystal, Twinning Wisp
Inscription(s): GIA 6167757650



GIA
GEMOLOGICAL INSTITUTE OF AMERICA®

DIAMOND GRADING REPORT

September 15, 2011

Shape and Cutting Style Pear Brilliant
Measurements 8.56 x 5.84 x 3.49 mm

GRADING RESULTS

Carat Weight 1.01 carat
Color Grade G
Clarity Grade SI1

ADDITIONAL GRADING INFORMATION

Finish
Polish Very Good
Symmetry Very Good
Fluorescence Strong Blue
Comments:
None

GIA REPORT 2126532241



GIA®

GIA DIAMOND DOSSIER®

November 25, 2014
GIA Report Number 2161810196
Shape and Cutting Style Pear Brilliant
Measurements 8.01 x 5.37 x 3.46 mm

GRADING RESULTS

Carat Weight 0.90 carat
Color Grade D
Clarity Grade SI1

ADDITIONAL GRADING INFORMATION

Polish Excellent
Symmetry Excellent
Fluorescence None
Clarity Characteristics Crystal
Inscription(s): GIA 2161810196



GIA®

GIA DIAMOND DOSSIER®

October 31, 2014
 GIA Report Number 1166693494
 Shape and Cutting Style Heart Brilliant
 Measurements 5.91 x 6.87 x 4.11 mm

GRADING RESULTS

Carat Weight 0.97 carat
 Color Grade D
 Clarity Grade SI1

ADDITIONAL GRADING INFORMATION

Polish Excellent
 Symmetry Excellent
 Fluorescence Medium Blue
 Clarity Characteristics..... Twinning Wisp, Feather
 Inscription(s): GIA 1166693494



GIA®

GIA DIAMOND DOSSIER®

July 23, 2014
 GIA Report Number 2176522374
 Shape and Cutting Style Heart Brilliant
 Measurements 5.93 x 6.89 x 3.92 mm

GRADING RESULTS

Carat Weight 0.90 carat
 Color Grade E
 Clarity Grade SI1

ADDITIONAL GRADING INFORMATION

Polish Excellent
 Symmetry Excellent
 Fluorescence None
 Clarity Characteristics..... Twinning Wisp, Feather
 Inscription(s): GIA 2176522374



GIA®

GIA DIAMOND DOSSIER®

May 18, 2015
 GIA Report Number 2165709706
 Shape and Cutting Style Pear Brilliant
 Measurements 7.64 x 5.12 x 3.24 mm

GRADING RESULTS

Carat Weight 0.73 carat
 Color Grade F
 Clarity Grade SI2

ADDITIONAL GRADING INFORMATION

Polish Excellent
 Symmetry Very Good
 Fluorescence None
 Clarity Characteristics..... Feather
 Inscription(s): GIA 2165709706



GIA®

GIA DIAMOND DOSSIER®

January 20, 2015
 GIA Report Number 6167947625
 Shape and Cutting Style Pear Brilliant
 Measurements 7.73 x 5.13 x 3.20 mm

GRADING RESULTS

Carat Weight 0.74 carat
 Color Grade F
 Clarity Grade SI1

ADDITIONAL GRADING INFORMATION

Polish Excellent
 Symmetry Very Good
 Fluorescence None
 Clarity Characteristics..... Crystal
 Inscription(s): GIA 6167947625



LABORATOIRE D'ANALYSE ET D'IDENTIFICATION GEMMOLOGIQUE
SCIENTIFIC LABORATORY FOR IDENTIFICATION AND GRADING OF
DIAMOND AND COLORED STONES

21 Boulevard Joseph Garnier 06000 NICE
Téléphone: 09 66 87 63 71
www.monacogemlab.com

PHOTOS



DESCRIPTION

TAILLE / CUT Coeur / Heart
POIDS / CARAT 1,710 Cts
COULEUR / COLOR E
PURETÉ / CLARITY SI1
FLUORESCENCE Légère / Faint
PROPORTION Mauvaise / Poor
SYMÉTRIE / SYMETRY Good
DIMENSIONS 8.69x8.37x4.10
TABLE 57,30 %
COURONNE / CROWN 12,20 %
RONDISTE / GIRDLE 4,60 %

CARAT GEM LAB



Laboratoire de Gemmologie - Gemological Laboratory

RAPPORT / REPORT : CGL14607

Jun / June, 2017

MASSE / WEIGHT :
7.62 carat(s) (Indication client / Client indication)

FORME / SHAPE :
Ovale / Oval

DIMENSIONS :
Environ / Approx. : 12.0 x 9.4 x 7.3 mm



Dimensions et couleur de l'image ne peuvent pas être restituées avec précision. The image is not necessarily actual color and size.

COULEUR / COLOR :
BLEU INTENSE / INTENSE BLUE

IDENTIFICATION :
SAPHIR / SAPPHIRE
Variété de corindon d'origine naturelle / Variety of corundum of natural origin

Pas de modification thermique constatée
No indications of heating

Provenance : Sri Lanka (Ceylan / Ceylon)

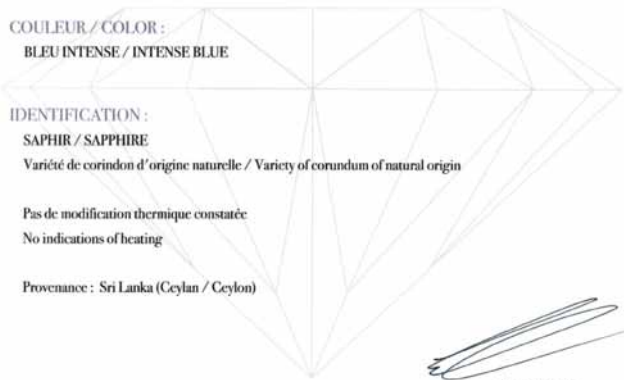

Dr. Erel Eric

8 rue de Champagne 57155 Marly - France
www.caratgemlab.com

Lot 192

RAPPORT GEMMOLOGIQUE
GEMMOLOGICAL REPORT
N°: **BD 18 1872484**

objet • item 1 pierre jaune clair facettée 1 faceted light yellow stone	nom commercial • commercial name SAPHIR JAUNE • YELLOW SAPPHIRE
forme et taille • shape and cutting Cushion, taille mixte • Cushion, mixed cut	famille • species CORINDON • CORUNDUM
dimensions • measurements 11,97 x 8,16 x 6,69 mm	poids • weight 6,50 carats
avis d'origine géographique • opinion of geographical origin Sri Lanka Ceylan • Ceylon commentaire • comment Pas de modification ou traitement observés (SI) No indications of modification or treatment (SI)	
<p><small>*Indiquer le signe des pratiques typiques traditionnelles devant les faits d'une information générale relative aux pierres. "Indication" désigne des preuves scientifiques strictement basées sur les faits. Sans information spécifique relative aux pierres, "indication" n'est ni recommandée, ni exigée, ni requise, ni recommandée, ni exigée, ni requise, ni recommandée, ni exigée, ni requise.</small></p>	
GemZoom+ grandeur nature • life scale +++ agrandissement • magnification +++ inclusions • inclusions **	
IMPORTANT • LIMITATION Ce rapport d'analyse est émis en conformité avec les règles françaises en matière de responsabilité. Il ne peut être considéré comme une garantie, une indication, un justificatif de valeur ou un certificat de valeur de la pierre analysée. Ce rapport d'analyse est émis par le laboratoire de gemmologie de Paris, au moment de sa réalisation, en l'état et à partir de l'information fournie par le client au moment de l'analyse. Ce rapport d'analyse est émis sous la responsabilité de GEM PARIS. Sans les images et les photos, nous ne pouvons pas garantir la responsabilité de GEM PARIS en ce qui concerne la reproduction sans autorisation, même partielle, de la structure de ce rapport, de la charte ou des, de nos textes, recommandations des conclusions, de nos images, nos textes.	
<p>Un sceau à l'encre orange séché dans le cadre de la contre-épreuve de l'analyse, l'analyse ou la distribution de ce rapport d'analyse, vérifiez sa validité sur notre site internet.</p> <p>This document report is secured by a single Orange Ink attached in the frame opposite the absence of the determinative inclusions the document. Check its validity on our website.</p> <p>Paris, le 21 avril 2018</p> <p>Reference: BD 18 1872484</p>	



CARAT GEM LAB



Laboratoire de Gemmologie - Gemological Laboratory

RAPPORT / REPORT : CGL12517

Septembre / September, 2016

MASSE / WEIGHT :

5.45 carat(s)

FORME / SHAPE :

Ovale / Oval

DIMENSIONS :

12.34 x 8.83 x 5.32 mm



Dimensions et couleur de l'image ne peuvent pas être restituées avec précision. The image is not necessarily actual color and size

COULEUR / COLOR :

BLEU INTENSE / INTENSE BLUE

IDENTIFICATION :

SAPHIR / SAPPHIRE

Variété de corindon d'origine naturelle / Variety of corundum of natural origin

Pas de modification thermique constatée

No indications of heating

Provenance : Sri Lanka (Ceylan / Ceylon)

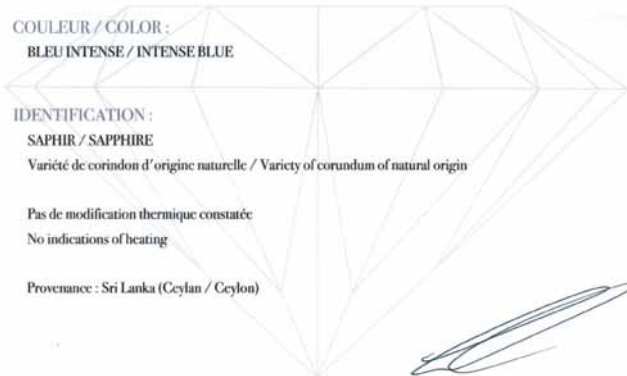

Dr. Erel Eric

32 rue du Général Franiatte
57 950 MONTIGNY-LÈS-METZ / FRANCE
Tél. : +33 3 87 50 71 89 - eric@caratgemlab.com
www.caratgemlab.com



CHAMBRE
DE COMMERCE
ET D'INDUSTRIE
DE PARIS



LABORATOIRE FRANÇAIS
DE GEMMOLOGIE
SERVICE PUBLIC DU CONTRÔLE DES DIAMANTS, PERLES FINES ET PIERRES PRÉCIEUSES
N° 1001012757 / 3
FRENCH GEMMOLOGICAL LABORATORY
PUBLIC SERVICE FOR THE CONTROL OF DIAMONDS, NATURAL PEARLS AND PRECIOUS STONES AGREED BY C.G.I.L.L.S.

ATTESTATION GEMMOLOGIQUE n° 152190

Paris, le : 18/04/2000

Gem testing report

Objet : 1 pierre bleue facettée
Item : 1 faceted blue stone

Nom commercial : SAPHIR
Commercial name : SAPPHIRE

Nature minéralogique : Corindon
Mineralogical species : Corundum

Forme : Coussin
Shape : Cushion

Dimensions / Measurements : 7.96 x 6.97 x 4.77 mm

Poids / Weight : 2.37 carat(s)



Agrandissement - Magnification 1.2x

Commentaires / Comments :
Caractéristiques des saphirs des gisements de Myanmar (anciennement Birmanie)
Characteristics of sapphires of Myanmar (formerly Barmal) occurrences
Pas de modification thermique constatée
No indication of thermal enhancement

Laboratoire français de gemmologie
French gemological laboratory
Le Directeur / The Director

REF 2000102757 / 3

La présente attestation ne démontre que l'authenticité des pierres ou perles concernées. Aucune indication ne peut être fournie par le service sur le valeur des pierres ou perles.
The accompanying report only describes the authenticity of the stones or pearls listed. An evaluation of value can be made by the service.
The report issued by the service may not be used for commercial purposes.

2, PLACE DE LA BOURSE - 75002 PARIS - TÉL. : 01 40 26 26 45 / 33 1 40 26 25 45 - FAX : 01 40 26 06 75 / 33 1 40 26 06 75



CONDITIONS DE VENTE PARTICULIÈRES

Concernant les bijoux

Besch Cannes Auction applique les appellations selon les normes et réglementations techniques conformes au décret n° 2002-65 du 14 Janvier 2002.

a) Besch Cannes Auction désigne les pierres modifiées par « les pratiques lapidaires traditionnelles » de la même manière que celles qui n'auraient pas été modifiées (Art 3).

b) Besch Cannes Auction désigne les pierres modifiées par d'autres procédés, par le nom de la pierre, suivi de la mention « traitée » ou par l'indication du traitement subi (Art 2).

Les pierres non accompagnées de certificats ou attestations de Laboratoires ont été estimées par **Besch Cannes Auction** en tenant compte des modifications éventuelles du paragraphe **a)**.

Besch Cannes Auction se tient à la disposition des acheteurs pour tous renseignements complémentaires concernant le décret n°2002-65 ou les différentes sortes de traitements existants.

Les techniques d'identification et les conclusions d'analyse concernant l'origine et la classification des pierres et perles peuvent varier d'un laboratoire à un autre. En conséquence, il est possible d'obtenir, dans certains cas, un résultat différent en fonction des laboratoires consultés. **Besch Cannes Auction** et son expert ne pourront en aucun cas être tenus responsables de ces différences.

Concernant les montres

Les restaurations, les modifications, les caractéristiques techniques, les numéros de séries, les dimensions, le poids sont notifiés dans la mesure de nos moyens. Ils ne sont donnés qu'à titre indicatif pour faciliter l'inspection de l'acquéreur potentiel et restent soumis à son appréciation personnelle.

La responsabilité du commissaire-priseur et de l'expert ne saurait être mise en cause en cas d'omissions pouvant subsister malgré les précautions prises. L'absence d'indication n'implique nullement qu'une montre soit exempte de défaut. Aucune garantie n'est faite sur l'état des montres et des bracelets. Les révisions, réglages, l'étanchéité, le changement de pile, restent à la charge de l'acquéreur. Il ne sera admis aucune réclamation.

BESCH

CANNES AUCTION
MAISON DE VENTES AUX ENCHERES

CATALOGUES
EN PRÉPARATION
www.cannesauktion.com

VENTES DE PRESTIGE EN PRÉPARATION CANNES HÔTEL MARTINEZ

DU 14 AU 16 JUILLET / DU 14 AU 16 AOÛT 2018

TABLEAUX MODERNES & CONTEMPORAINS

VINS PRESTIGIEUX & ALCOOLS RARES

IMPORTANTES BIJOUX, DIAMANTS

MONTRES DE COLLECTION

MAROQUINERIE DE LUXE



Vente record

*ADJUGÉ 25 100€

R. BOIVIN
«LES IRRADIANTES»
BOUCLES D'OREILLES
ARGENT/MIROIR



*ADJUGÉ 226 000€

E. GALLÉ
PIÈCE UNIQUE 1903
HT. 24 CM



*ADJUGÉ 161 050€

BOÎTE FABERGÉ
ART RUSSE



*ADJUGÉ 38 800€

SAC «BIRKIN»



*ADJUGÉ 105 500€

DIAMANT
14,9 CARATS
COULEUR
MZ/PI



*ADJUGÉ 26 500€

BREGUET
MONTRE DE POCHE
SQUELETTE



*ADJUGÉ 41 500€

PICASSO Ed. Madoura

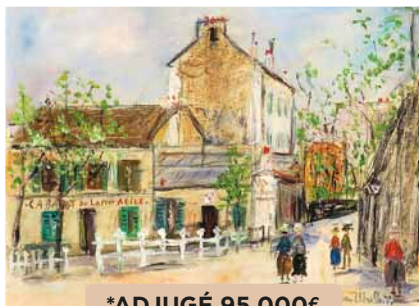

*ADJUGÉ 95 000€

UTRILLO



*ADJUGÉ 24 000€

PATEK PHILIPPE Ref. 5054



CARTIER
BROCHE

*ADJUGÉ 22 000€

EXPERTISES GRATUITES
POUR INCLURE DES LOTS

04 93 99 33 49 | besch@cannesauktion.com

EXPERTS

Bijoux, diamants : Edouard De Garo
Expert diplômé du GIA

Montres : Olivier Santini

1^{ère} Maison de Ventes aux Enchères
de Vins en France (en salle/en live)

Estimation gratuite de vos bouteilles
en vue de nos prochaines ventes

CONNAISSEZ-VOUS
LA VALEUR DE VOTRE CAVE ?

Pascal KUZNIEWSKI
Expert



3 BOUTEILLES
ROMANÉE-CONTI
1935

*ADJUGÉES 54 720€

CONDITIONS GÉNÉRALES D'ACHAT

Besch Cannes Auction est une société de ventes volontaires de meubles aux enchères publiques régie par la loi du 10 juillet 2000. En cette qualité **Besch Cannes Auction** agit comme mandataire du vendeur qui contracte avec l'acquéreur.

Les rapports entre **Besch Cannes Auction** et l'acquéreur sont soumis aux présentes conditions générales d'achat qui pourront être amendées par des avis écrits ou oraux qui seront mentionnés au procès verbal de vente.

1 - Le bien mis en vente

a) Les acquéreurs potentiels sont invités à examiner les biens pouvant les intéresser avant la vente aux enchères, et notamment pendant les expositions. **Besch Cannes Auction** se tient à la disposition des acquéreurs potentiels pour leur fournir des rapports sur l'état des lots.

b) Les descriptions des lots résultant du catalogue, des rapports, des étiquettes et des indications ou annonces verbales ne sont que l'expression par **Besch Cannes Auction** de sa perception du lot, mais ne sauraient constituer la preuve d'un fait.

c) Les indications données par **Besch Cannes Auction** sur l'existence d'une restauration, d'un accident ou d'un incident affectant le lot, sont exprimées pour faciliter son inspection par l'acquéreur potentiel et restent soumises à son appréciation personnelle ou celle de son expert.

L'absence d'indication d'une restauration, d'un accident ou d'un incident dans le catalogue, les rapports, les étiquettes ou verbalement, n'implique nullement qu'un bien soit exempt de tout défaut présent, passé ou réparé. Inversement la mention de quelque défaut n'implique pas l'absence de tous autres défauts.

d) Les estimations sont fournies à titre purement indicatif et elles ne peuvent être considérées comme impliquant la certitude que le bien sera vendu au prix estimé ou même à l'intérieur de la fourchette d'estimations. Les estimations ne sauraient constituer une quelconque garantie.

e) Le rendu des couleurs des reproductions photographiques aussi bien sur les catalogues papiers que sur les différents sites internet est à titre indicatif et sans aucune garantie.

2 - La vente

a) Toute personne qui se porte enchérisseur s'engage à régler personnellement et immédiatement le prix d'adjudication augmenté des frais à la charge de l'acquéreur et de tous impôts ou taxes qui pourraient être exigibles. Tout enchérisseur est censé agir pour son propre compte sauf dénonciation préalable de sa qualité de mandataire pour le compte d'un tiers, acceptée par **Besch Cannes Auction**.

b) Le mode normal pour enchérir consiste à être présent dans la salle de vente. Toutefois, **Besch Cannes Auction** pourra accepter gracieusement de recevoir des enchères par téléphone d'un acquéreur potentiel qui se sera manifesté avant la vente. **Besch Cannes Auction** ne pourra engager sa responsabilité notamment si la liaison téléphonique n'est pas établie, est établie tardivement, ou en cas d'erreur ou d'omissions relatives à la réception des enchères par téléphone.

c) **Besch Cannes Auction** pourra accepter gracieusement d'exécuter des ordres d'enchérir qui lui auront été transmis avant la vente et que **Besch Cannes Auction** aura acceptés. Si **Besch Cannes Auction** reçoit plusieurs ordres pour des montants d'enchères identiques, c'est l'ordre le plus ancien qui sera préféré.

Besch Cannes Auction ne pourra engager sa responsabilité notamment en cas d'erreur ou d'omission d'exécution de l'ordre écrit.

d) Dans l'hypothèse où un prix de réserve aurait été stipulé par le vendeur, **Besch Cannes Auction** se réserve de porter des enchères pour le compte du vendeur jusqu'à ce que le prix de réserve soit atteint. En revanche, le vendeur ne sera pas admis à porter lui-même des enchères directement ou par mandataire.

e) **Besch Cannes Auction** dirigera la vente de façon discrétionnaire tout en respectant les usages établis. **Besch Cannes Auction** se réserve de refuser toute enchère, d'organiser les enchères de la façon la plus appropriée, de déplacer certains lots lors de la vente, de retirer tout lot de la vente, de réunir ou séparer des lots. En cas de contestation **Besch Cannes Auction** se réserve de désigner l'adjudicataire, de poursuivre la vente ou de l'annuler, ou encore de remettre le lot en vente.

f) Sous réserve de la décision de Maître Jean-Pierre Besch, commissaire-priseur habilité, l'adjudicataire sera la personne qui aura porté l'enchère la plus élevée pourvu qu'elle soit égale ou supérieure au prix de réserve, éventuellement stipulé. Le coup de marteau matérialisera la fin des enchères et le prononcé du mot "adjudgé" ou tout autre équivalent entraînera la formation du contrat de vente entre le vendeur et le dernier enchérisseur retenu.

L'adjudicataire ne pourra obtenir la livraison du lot qu'après règlement de l'intégralité du prix. En cas de remise d'un chèque ordinaire, seul l'encaissement du chèque vaudra règlement.

3 - L'exécution de la vente

a) En sus du prix de l'adjudication, l'adjudicataire (acheteur) devra acquitter par lot 21,25% H.T soit 25,50% T.T.C.

b) Un supplément de 3% HT soit 3,60 TTC sera appliqué pour les ventes via les enchères "live interenchères".

• Les taxes (TVA sur commission et TVA à l'import) peuvent être rétrocédées à l'adjudicataire sur présentations des justificatifs d'exportation hors CEE. Un adjudicataire CEE justifiant d'un n° de TVA intracommunautaire sera dispensé d'acquitter la TVA sur les commissions.

Le paiement du lot aura lieu au comptant, pour l'intégralité du prix, des frais et taxes, même en cas de nécessité d'obtention d'une licence d'exportation.

• L'adjudicataire pourra s'acquitter par les moyens suivants :

- en espèces : jusqu'à 1 000 euros frais et taxes compris pour les ressortissants français,

- jusqu'à 10 000 euros frais et taxes compris pour les ressortissants étrangers sur présentations de leur papier d'identité.

- par chèque ou virement bancaire

- par cartes de crédit : VISA, MASTERCARD

d) **Besch Cannes Auction** sera autorisé à reproduire sur le procès verbal de vente et sur le bordereau d'adjudication les renseignements qu'aura fournis l'adjudicataire avant la vente. Toute fausse indication engagera la responsabilité de l'adjudicataire.

e) Il appartiendra à l'adjudicataire de faire assurer le lot dès l'adjudication. Il ne pourra recourir contre **Besch Cannes Auction**, dans l'hypothèse où par suite du vol, de la perte ou de la dégradation de son lot, après l'adjudication, l'indemnisation qu'il recevra de l'assureur de **Besch Cannes Auction** serait avérée insuffisante.

f) Le lot ne sera délivré à l'acheteur qu'après paiement intégral du prix, des frais et taxes. Dans l'intervalle **Besch Cannes Auction** pourra facturer à l'acquéreur des frais de dépôt du lot, et éventuellement des frais de manutention et de transport.

A défaut de paiement par l'adjudicataire, après mise en demeure restée infructueuse, le bien est remis en vente sur folle enchère (« sur réitération des enchères ») de l'adjudicataire défaillant. Dans l'hypothèse où le vendeur ne prend pas la décision de remettre en vente le lot sur folle enchère dans les trois mois suivant la date de l'adjudication, **Besch Cannes Auction** pourra au nom et pour le compte du vendeur, soit notifier la résolution de plein droit de la vente à l'adjudicataire défaillant, soit agir contre l'adjudicataire défaillant pour l'exécution forcée de la vente et le paiement du prix d'adjudication (augmenté de tous les frais, commissions et intérêts). Dans tous les cas, **Besch Cannes Auction**, et/ou le vendeur, pourra demander tous dommages et intérêts contre l'adjudicataire défaillant.

En outre, **Besch Cannes Auction** se réserve de réclamer à l'adjudicataire défaillant :

- le remboursement des coûts supplémentaires engendrés par sa défaillance,

- le paiement de la différence entre le prix de l'adjudication initiale et le prix d'adjudication sur folle enchère s'il est inférieur dans l'hypothèse de la remise en vente sur folle enchère, y compris toute différence dans les frais, taxes et TVA applicables,

- les coûts générés par les nouvelles enchères,

- les intérêts sur la totalité des sommes dues au taux d'intérêt légal.

Besch Cannes Auction se réserve d'exclure de ses ventes futures, tout adjudicataire qui aura été défaillant ou qui n'aura pas respecté les présentes conditions générales d'achat.

Besch Cannes Auction ne pourra pas être tenu responsable des conséquences qui résulteraient d'un défaut de paiement de l'acheteur.

g) Les achats qui n'auront pas été retirés dans les sept jours de la vente (samedi, dimanche et jours fériés compris), pourront être transportés dans un lieu de conservation aux frais de l'adjudicataire défaillant qui devra régler le coût correspondant pour pouvoir retirer le lot, en sus du prix, des frais et des taxes.

4 - Les incidents de la vente

a) Dans l'hypothèse où deux personnes auront porté des enchères identiques par la voix, le geste, ou par téléphone et réclament en même temps le bénéfice de l'adjudication après le coup de marteau, le bien sera immédiatement remis en vente au prix proposé par les derniers enchérisseurs, et tout le public présent pourra porter de nouvelles enchères.

b) Pour faciliter la présentation des biens lors de ventes, **Besch Cannes Auction** pourra utiliser des moyens vidéos. En cas d'erreur de manipulation pouvant conduire pendant la vente à présenter un bien différent de celui sur lequel les enchères sont portées, **Besch Cannes Auction** ne pourra engager sa responsabilité, et sera seul juge de la nécessité de recommencer les enchères.

5 - Prémption de l'Etat français

L'Etat français dispose d'un droit de préemption des œuvres vendues conformément aux textes en vigueur.

L'exercice de ce droit intervient immédiatement après le coup de marteau, le représentant de l'Etat manifestant alors la volonté de ce dernier de se substituer au dernier enchérisseur, et devant confirmer la préemption dans les 15 jours.

Besch Cannes Auction ne pourra être tenu pour responsable des conditions de la préemption par l'Etat français.

6 - Exportation - Importation

L'exportation de tout bien de France, et l'importation dans un autre pays, peuvent être sujettes à autorisations (certificats d'exportation, autorisations douanières). Il est de la responsabilité de l'acheteur de vérifier les autorisations requises. Les formalités d'exportation (demandes de certificat pour un bien culturel, licence d'exportation) des lots assujettis sont du ressort de l'acquéreur et peuvent requérir un délai de deux à trois mois. Pour toute information complémentaire, il conviendra de contacter Besch Cannes Auction Sarl.



PATEK PHILIPPE



ZAO WOU KI



VENTES AUX ENCHÈRES CANNES HÔTEL MAJESTIC

SAMEDI 31 MARS 10H00 - 13H30

VINS PRESTIGIEUX & ALCOOLS RARES

DIMANCHE 1^{ER} AVRIL 14H30

TABLEAUX MODERNES

ARTS DECORATIFS DU XX^O

DIMANCHE 1^{ER} AVRIL 17H30

MONTRES MODERNES

& DE COLLECTION

LUNDI 2 AVRIL 14H30

IMPORTANTS DIAMANTS

HAUTE JOAILLERIE & BIJOUX SIGNES

NUMISMATIQUE & PIÈCES D'OR



DAUM



6.39 CARATS



C. DESPIAU

CATALOGUES : VISIBLES SUR WWW.CANNESAUCTION.COM - SUR DEMANDE : 04 93 99 22 60

BESCH
— CANNES AUCTION —
MAISON DE VENTES AUX ENCHERES



BESCH
— CANNES AUCTION —
MAISON DE VENTES AUX ENCHERES