

BESCH

— CANNES AUCTION —
MAISON DE VENTES AUX ENCHERES

SAMEDI 14 JUILLET 2018
À 10H30 & 13H30

HÔTEL MARTINEZ CANNES
GRANDS VINS ET ALCOOLS



Pascal KUZNIEWSKI
EXPERT CVV

BESCH

— CANNES AUCTION —

MAISON DE VENTES AUX ENCHERES



GRANDS VINS ET ALCOOLS

SAMEDI 14 JUILLET 2018 à 10h30 (lots 1-200) & **13h30** (lots 201-901)

DANS LES SALONS DE L'HÔTEL MARTINEZ - 73 Boulevard de la Croisette - 06400 Cannes (Entrée libre)

Maître Jean-Pierre Besch, commissaire-priseur judiciaire et habilité

SVV Besch Cannes Auction n° 2002-034

45, Boulevard de la Croisette, 06400 Cannes

Tél : 33 (0) 4 93 99 22 60 - 33 (0) 4 93 99 33 49

Fax : 33 (0) 4 93 99 30 03

besch@cannesauktion.com - www.cannesauktion.com

Pascal Kuzniewski, expert agréé près le CVV, n° 2002-247

Tél : +33 (0)4 92 28 51 27 • Port : +33 (0)6 07 79 72 06 • Fax : +33 (0)4 89 73 22 71

contact@vinvinoveritas.com

EXPOSITION PARTIELLE DES LOTS

Samedi 14 Juillet de 10h00 à 10h30

TÉLÉPHONES DURANT L'EXPOSITION ET LA VENTE : +33 (0)4 93 99 22 60 • +33 (0)4 93 99 33 49

RETRAIT DES LOTS

En nos entrepôts, les Lundi 16 Juillet et Mardi 17 Juillet de 9h00 à 12h00 et de 14h00 à 17h00 ou sur rendez-vous.

Pour tout contact : Laurent Marro au +33 (0)6 13 29 15 23.

Les lots précédés d'un astérisque (*) seront adjugés TVA comprise et récupérable pour les personnes assujetties.

VENTE AUX ENCHÈRES EN SIMULTANÉ EN SALLE ET SUR INTERNET

DROUOT
DIGITAL
live
drouotlive.com

 **interencheres-live.com**
Enchères LIVE et ordres d'achat secrets
interencheres-live.com

Pascal KUZNIEWSKI

Expert CVV



CONDITIONS DE VENTE / CONDITIONS OF PURCHASE

La vente est faite expressément au comptant.

Frais : Les acquéreurs paieront en sus des enchères par lot, les frais suivants : 19 % HT soit 22,80 % TTC.

Un supplément de 3 % H.T soit 3,60 % T.T.C. sera appliqué pour les ventes "live interenchères".

Payment is to be made without delay and the buyers shall pay a premium on the hammer price of 22,80 % (Included V.A.T). Interenchères auction live : 26,40 % (Included V.A.T).

Déroulement de la vente : L'adjudicataire sera le plus offrant et dernier enchérisseur, il aura pour obligation de remettre son nom et son adresse. En cas de contestation entre deux ou plusieurs enchérisseurs qui ont simultanément porté une enchère équivalente et qui réclament en même temps l'objet après le prononcé du mot adjudgé, ledit lot sera immédiatement remis en vente au dernier prix proposé par les enchérisseurs.

The buyer shall be the highest bidder, he will then be requested to give his full name and address.

Should a dispute arise, if two or more buyers simultaneously bid and claim possession of a lot after the fall of the hammer, the lot will be offered anew at the price previously reached.

Possibilité de vente avec faculté de réunion.

Conditions de paiement : l'adjudicataire pourra s'acquitter par les moyens suivants :

- Par chèque ou virement bancaire en €
- Par carte bancaire Visa ou MasterCard sur présentation d'un justificatif d'identité. L'identité du porteur de la carte devra être celle de l'acheteur.
- en espèces : jusqu'à 1 000 euros frais et taxes compris pour les ressortissants français,
- jusqu'à 15 000 euros frais et taxes compris pour les ressortissants étrangers sur présentation de leur papier d'identité.

Payments may be made by one of the following methods:

- Bank transfer in euros,
- Visa card or Master Card (subject to the presentation of valid proof of identity).
- In cash in euros: for french resident, to an equal or lower amount of € 1 000.
- In cash in euros: for foreign resident, to an equal or lower amount of € 15 000.
- Certified banker's draft in euros subject to the presentation of valid proof of identity.

En cas de défaut de paiement par l'acquéreur, Besch Cannes Auction a la possibilité :

- de remettre en vente le bien sur folle enchère (« sur réitération des enchères »), ou
- de notifier la résolution de plein droit de la vente à l'adjudicataire défaillant, ou
- d'agir contre l'adjudicataire défaillant pour l'exécution forcée de la vente et le paiement du prix d'adjudication (et de tous les frais annexes). Dans tous les cas, Besch Cannes Auction, et/ou le vendeur, pourra demander tous dommages et intérêts contre l'adjudicataire défaillant.

In the event of default of payment by the buyer, Besch Cannes Auction has the possibility :

- to put the property back to sale ("folle enchère"), or
- to notify the cancellation of the sale, or
- to take action against the buyer to enforce the sale and to recover the payment of the price (and all related costs). In any case, Besch Cannes Auction, and /or the vendor, may claim any damage against the defaulting buyer.

Exposition publique : Une exposition préalable permettant aux acquéreurs de se rendre compte de l'état des objets mis en vente, il ne sera admis aucune réclamation une fois l'adjudication prononcée.

An exhibition prior to the sale enables prospective buyers to see the lots, no complaint will be accepted after the fall of the hammer.

Enlèvement des lots : Il est conseillé aux adjudicataires de procéder à un enlèvement de leurs lots dans les meilleurs délais afin d'éviter les frais de manutention et de gardiennage qui sont à leur charge. Le magasinage n'engage pas la responsabilité de la société de vente volontaire à quelque titre que ce soit.

We advise our clients to pick up their purchases rapidly in order to avoid extra costs for handling and stockage. Stockage is not the auctioneers responsibility.

Responsabilités : Les indications portées au catalogue engagent la responsabilité de la société de vente volontaire compte-tenu des rectifications annoncées au moment de la vente et portées au procès-verbal de la vente.

The auctioneer is responsible for all details in the catalogue taking into account the corrections announced during the auction which are recorded.

Les attributions concernant les bouteilles (niveaux, étiquettes, bouchons et capsules) ont été établies compte-tenu des connaissances à la date de la vente et ne sont données qu'à titre indicatif. Aucune réclamation ne sera possible, l'exposition ayant permis l'examen des bouteilles.

Les informations portées sur les étiquettes, contre-étiquettes, colerettes et bouchons des bouteilles constituent l'identification des boissons et ne peuvent en aucun cas engager notre responsabilité. Les droits de circulation, de consommation et la vignette de Sécurité sociale ont été payés par le vendeur.

Détails re the state and appearance of the bottles (wine levels, labels, corks and capsules) given in the catalogue are for information purpose only, and are recorded at the date of the auction. No complaint will be accepted as the preview exhibition allows prospective buyers to see the bottles.

The information on the labels, capsules and corks is means of identifying the product, we are not responsible in these matters. The french legal circulation fees have been paid by the seller.

Le Commissaire Priseur décline toute responsabilité sur les conséquences juridiques et fiscales d'une fausse déclaration de l'acheteur.

The auctioneer declines any responsibility as to any false legal or financial information declared by the buyer.

Droit de préemption de l'Etat Français et de l'Etat Monégasque : l'Etat Français et de l'Etat Monégasque disposent d'un droit de préemption sur certaines œuvres d'art mises en vente publique. L'exercice de ce droit au cours de la vente est confirmé dans un délai de quinze jours à compter de la vente. Dans ce cas, l'Etat se substitue au dernier enchérisseur.

French and Monaco States' right of pre-emption : the French and Monaco States have a right of pre-emption in respect of certain works of art offered at auction. If the State wishes to exercise this right in respect of a sale. It must express its intention to do so within 15 days of the sale. In this case, the State shall be substituted for the last highest bidder.

Photographies non contractuelles.

Photograph not contractual

ORDRES D'ACHAT / ABSENTEE BIDS

Jean-Pierre BESCH et les experts se chargent d'exécuter gratuitement les ordres d'achat qui leur seront confiés, en particulier par les amateurs ne pouvant assister à la vente. Vous trouverez en fin de ce catalogue, le formulaire à remplir et à nous renvoyer par courrier ou fax, la veille de la vente. Les enchères par téléphone sont possibles lors de la vente, nous vous remercions de faire votre demande par écrit en utilisant le même formulaire que pour l'ordre d'achat (les mêmes conditions s'appliquent ici).

For buyers unable to attend personally the auction the auctioneer or the expert will execute bids for prospective buyers (the service is cost free). Enclosed you will find the form to fill in and send back by mail or fax 1 working day prior to the auction. Phone bids are accepted during the auction, for this please send us the same form as for absentee bids under the same conditions.

■ DOMICILIATION BANCAIRE ■

CAISSE D'EPARGNE CÔTE D'AZUR NICE

Code Banque	Code Guichet	Numéro de Compte	Clé RIB
18315	10000	08002808174	94

Identifiant Norme Internationale (IBAN)

FR76 1831 5100 0008 0028 0817 494

ADRESSE SWIFT DE LA CE : CEPAFRPP831

Index détaillé pages 85 à 91

- Lots 1 à 16 :** Cave climatisée régionale
- Lots 17 à 158 :** Bonnes caves naturelles des régions Bourgogne-Franche-Comté et Hauts-de-France
- Lots 159 à 184 :** Caves climatisées régionales, jurassiennes et toulousaines
- Lots 185 à 200 :** Bonnes caves naturelles de Paris et du Centre de la France
- Lots 201 à 224 :** Cave champenoise parfaite
- Lots 225 à 239 :** Superbe cave du Grand-Est français
- Lots 240 à 249 :** Jolie cave climatisée de la région de Perpignan
- Lots 250 à 270 :** Conservation parfaite en caves naturelles de Bourgogne. Bouteilles acquises directement auprès des domaines à l'époque de leur commercialisation. Suite (et fin) de notre vente du 31 Mars dernier où de nombreux grands amateurs ont pu se procurer des flacons prestigieux devenus très rares
- Lots 271 à 293 :** Cave magnifique située à la frontière franco-allemande
- Lots 294 à 299 :** Cave climatisée niçoise
- Lots 300 à 304 :** Provenance familiale d'un ancien négociant bourguignon. Ces dernières bouteilles ont été conservées à Beaune dans les mêmes conditions que celles vendues par nos soins les 28 Décembre 2015 et 28 Décembre 2016 (6 Romanée-Conti 1935 vendues 108.800 €)
- Lots 305 à 350 :** Caves climatisées lorraines et régionales
- Lots 351 à 357 :** Achats en primeurs conservés dans les chais d'un grand négociant bordelais jusqu'au 18 Juin 2018
- Lots 358 à 400 :** Caves climatisées des Alpes-Maritimes et du Var
- Lots 401 à 422 A :** Très bel ensemble détenu par un collectionneur de la « Reine des Liqueurs ». Certaines bouteilles ont des bouchons fragiles et méritent une lecture attentive des descriptifs et des photos sur notre site www.cannesauktion.com
- Lots 422 B à 437 :** Caves climatisées et armoires de caves essentiellement régionales
- Lots 438 à 463 :** Conditions de conservation parfaites pour ces vins provenant de caves de professionnels français (T.V.A récupérable pour les acquéreurs professionnels assujettis)
- Lots 464 à 500 A :** Caves climatisées provençales et auvergnates
- Lots 500 B à 555 :** Armoires de caves du Languedoc-Roussillon et cave climatisée provençale
- Lots 556 à 599 :** Très bonnes caves champenoises, bourguignonnes et régionales
- Lots 600 à 860 :** Bel et important ensemble parfaitement conservé en cave mosellane. Toutes les caisses bois ont été ouvertes et expertisées à l'exception de celles cerclées d'origine
- Lots 861 à 870 :** Cave climatisée d'un restaurant régional (T.V.A récupérable pour les acquéreurs professionnels assujettis)
- Lots 871 à 888 :** Bonnes conditions de conservation
- Lots 889 à 891 :** Conditions de conservation non contrôlées pour ces bouteilles majoritairement en mauvais état. Pour ambiance de cave ou buveurs téméraires
- Lots 892 à 901 :** Cave climatisée proche de Cannes.

Photos visibles sur notre site / Pictures available on our website

www.cannesauktion.com

BESCH
— CANNES AUCTION —
MAISON DE VENTES AUX ENCHERES



**PROCHAINES VENTES
EN PRÉPARATION**

CANNES HÔTEL MARTINEZ

Mardi 14 Août 2018

Samedi 27 Octobre 2018

Jeudi 27 Décembre 2018

Vendredi 28 Décembre 2018

Samedi 29 Décembre 2018

DESCRIPTION DES BOUTEILLES (BOTTLES DESCRIPTION)

- Pour les bordelaises
(Bordeaux shaped)

NIVEAUX (LEVELS)

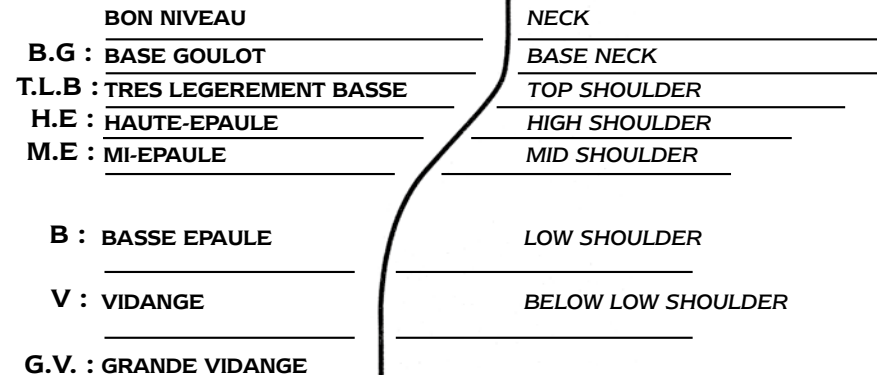

Pour les photographies
du catalogue
les numéros
de lots sont en
Noir pour les bouteilles
Rouge pour les magnums

- Pour les bouteilles de forme bourguignonne ou d'autres types, les niveaux sont exprimés en cm à partir du bas du bouchon. Exemple : 1 à 5 cm signifie qu'une bouteille à un niveau à 5 cm sous le bouchon.
- (As the shape of Burgundy, Rhône valley and others does not allow for a level rating system based on the shoulder of the bottle, levels are measured in centimeters below bottom of the cork or capsule.)

ABREVIATIONS

ÉTIQUETTES (LABELS)

- e.l.a** : Légèrement Abîmée (*Lightly damaged*)
- e.a** : Abîmée (*Damaged or torn*)
- e.t.a** : Très Abîmée (*Heavily damaged*)
- e.l.s** : Légèrement Sale (*Lightly dirty*)
- e.f.s** : Fanée ou Sale (*Faded or dirty*)
- e.t** : Tâchée (*Stained*)
- e.t.h** : Traces d'Humidité (*Nicked or trace moisture*)
- e.q.i** : Quasi inexistante ou en lambeaux (*Tattered*)
- s.e** : Sans Étiquette (*No label*)

CAPSULES ou COIFFES

- c.l.a** : Légèrement Abîmée (*Lightly damaged*)
- c.a** : Abîmée (*Damaged or cut*)
- c.l.s** : Légèrement Sale (*Lightly dirty*)
- c.c** : Corrodée (*Corroded*)
- c.s** : Sale (*Dirty*)
- s.c** : Sans Capsule (*No capsule*)
- s.c.a** : Signe de coulure ancienne (*Sign of seepage*)

COLLERETTES (NECK LABELS)

- clm.a** : Abimée (*Damaged or torn*)
- clm.s** : Sale (*Dirty*)
- s.c.m** : Sans Colletterte Millésime (*No Vintage neck label*)

IMP	: Impériale	6 litres
MAT	: Mathusalem	6 litres
JERO	: Jéroboam	5 litres*
JERO	: Jéroboam	3 litres**
DMg	: Double Magnum	3 litres
Mag	: Magnum	1,5 litre

* Bordeaux (4,5 litres jusqu'en 1985).

**en Bourgogne et Champagne.

- N.I.** : Non inspecté (*Not appraised*)
- N.M.** : Non millésimé (*No Vintage*)

SAMEDI 14 JUILLET 2018 À 10H30 (lots 1 à 200)



3

1

CHAMPAGNE CRISTAL Rosé 2004

Louis Roederer
(Coffrets individuels dont 1 légèrement sale)

2 Bouteilles • 440 / 480 €

2

CHAMPAGNE CRISTAL 2005

Louis Roederer
(Caisse Bois d'origine légèrement marquée)

1 Magnum • 275 / 300 €

3

CHAMPAGNE CRISTAL 2006

Louis Roederer
(Coffrets individuels)

2 Bouteilles • 270 / 300 €

4

CHAMPAGNE CRISTAL 2009

Louis Roederer
(Coffrets individuels dans carton d'origine)

6 Bouteilles • 600 / 660 €



9

5

CHAMPAGNE CUVÉE WILLIAM DEUTZ 1996

Deutz
(Caisse Bois Deutz Classic)

1 Jéroboam • 320 / 360 €

6

CHAMPAGNE EDITION LIMITEE 007 «DRESSED TO KILL» 2009

Bollinger
(Coffret légèrement marqué)
(dégorgement Février 2014)

1 Bouteille • 90 / 100 €

7

CHAMPAGNE LA GRANDE ANNEE 2004

Bollinger
(Caisse Bois d'origine légèrement marquée)
(dégorgement Janvier 2013)

1 Jéroboam • 340 / 380 €

8

CHAMPAGNE LA GRANDE ANNEE 2005

Bollinger
(Coffrets individuels)
(dégorgement Juillet 2015)

4 Bouteilles • 240 / 280 €



12

9 Lot Panaché (mixed lot)

CHAMPAGNE R.D 1995

1 Bouteille
Bollinger
(Caisse Bois Bollinger)
(dégorgement Juillet 2010)

CHAMPAGNE R.D 1996

1 Bouteille
Bollinger
(Caisse Bois Bollinger)
(dégorgement Octobre 2007)

CHAMPAGNE R.D 1997

1 Bouteille
Bollinger
(Caisse Bois Bollinger)
(dégorgement Juillet 2009)

3 Bouteilles • 420 / 450 €

10

CHAMPAGNE R.D 1997

Bollinger
(Coffrets individuels)
(dégorgement Septembre 2008)

2 Bouteilles • 260 / 280 €

11

CHAMPAGNE R.D 2002

Bollinger
(Coffrets individuels dans carton d'origine)
(dégorgement Septembre 2013)

3 Bouteilles • 360 / 390 €

12

CHÂTEAU LATOUR 1998

GCC1 Pauillac

3 Bouteilles • 900 / 1000 €

13

CHÂTEAU LATOUR 1998

GCC1 Pauillac
(1 étiquette très légèrement marquée et
1 e.l.s avec quelques griffes sinon belle)

2 Bouteilles • 575 / 625 €

14

CHÂTEAU MARGAUX 1999

GCC1 Margaux
(1 quelques marques étiquette et capsule et 1 e.f.s avec plis bas de jupe de capsule)

2 Bouteilles • 550 / 600 €

15

BOLGHERI SASSICAIA 2014

Tenuta San Guido
(Caisse Bois d'origine cerclée)

6 Bouteilles • 570 / 630 €

16

BOLGHERI SASSICAIA 2014

Tenuta San Guido
(Caisse Bois d'origine cerclée)

6 Bouteilles • 570 / 630 €

17

CHÂTEAU DUCRU BEAUCAILLOU 1981

GCC2 Saint-Julien
(e.t.h dont 1 e.l.a, 2 e.a et 1 e.t.a; quelques marques capsules dont 1 c.l.a)

5 Magnums • 700 / 800 €

18

CHÂTEAU GRUAUD LAROSE 1938

GCC2 Saint-Julien
(2 T.L.B+, 1 T.L.B, 1 H.E+, 1 H.E et 1 H.E-; e.t.h à e.t.a voire e.q.i avec 1 millésime lisible difficilement et 5 illisibles; c.l.s estampées; 1 jupe de capsule incisée pour identification sans réussite; bouchon estampé partiellement lisible; 1 bouteille dépigmentée pour ambiance de cave)

6 Bouteilles • 600 / 700 €

19

CHÂTEAU PAVIE 1975

GCC1B Saint-Emilion
(T.L.B+ ou mieux; e.t.h dont 2 e.l.a sinon belles)

6 Bouteilles • 360 / 400 €

20

CHÂTEAU PAVIE 1975

GCC1B Saint-Emilion
(5 T.L.B+ ou mieux et 1 T.L.B; e.t.h dont 4 e.l.a et 2 e.a)

6 Bouteilles • 340 / 380 €



21 Lot Panaché (mixed lot)

CHÂTEAU D'ARMAILHAC 1999

3 Bouteilles
GCC5 Pauillac
(e.t.h)

CHÂTEAU PETIT VILLAGE 1994

1 Bouteille
Pomerol
(e.t.h)

CHÂTEAU PETIT VILLAGE 1996

2 Bouteilles
Pomerol
(e.t.h dont 1 e.l.a)

6 Bouteilles • 160 / 180 €



22 Lot Panaché (mixed lot)

CHÂTEAU MARGAUX 1974

2 Bouteilles
GCC1 Margaux
(1 T.L.B et 1 H.E; e.t.h pâles dont 1 e.a; 1 c.l.s et 1 c.l.a côtés)

CHÂTEAU MARGAUX 1977

1 Bouteille
GCC1 Margaux
(H.E+; 2 accrocs côté étiquette)

3 Bouteilles • 360 / 400 €

23

CHÂTEAU MARGAUX 1981

GCC1 Margaux
(1 T.L.B+; 1 étiquette légèrement marqué et 1 e.a; c.l.s sinon belles)

2 Bouteilles • 380 / 420 €

24

CHÂTEAU LATOUR 1981

GCC1 Pauillac
(1 H.E+ et 1 H.E-; e.t.h dont 1 e.l.a; 1 c.s avec adhésif sur le côté)

2 Bouteilles • 330 / 360 €



25 Lot Panaché (mixed lot)

CHÂTEAU LATOUR 1974

1 Bouteille

GCC1 Pauillac

(e.t.h à e.l.a côté; c.l.s + petit accroc sinon belle)

CHÂTEAU LAFITE ROTHSCHILD 1977

1 Bouteille

GCC1 Pauillac

(e.t.h à e.a visiblement recollée; c.l.s sinon belle)

2 Bouteilles • 330 / 360 €

26 Lot Panaché (mixed lot)

PAVILLON ROUGE DU CHÂTEAU MARGAUX 1990

1 Bouteille

Margaux

(B.G; quelques marques étiquette sinon belle)

CHÂTEAU PICHON LONGUEVILLE BARON 1998

2 Bouteilles

GCC2 Pauillac

(quelques marques étiquettes sinon belles)

3 Bouteilles • 240 / 270 €

27 Lot Panaché (mixed lot)

CHÂTEAU LA COUSPAUDE 1999

2 Bouteilles

GCC Saint-Emilion

(e.f.s)

CHÂTEAU GRAND-PONTET 1998

2 Bouteilles

GCC Saint-Emilion

(e.f.s)

CHÂTEAU VRAY CROIX DE GAY 2000

1 Bouteille

Pomerol

(e.t.h légères)

CHÂTEAU MOULINET-LASSERRE 1996

1 Bouteille

Pomerol

(e.t.h légères)

6 Bouteilles • 100 / 120 €

28 Lot Panaché (mixed lot)

CHÂTEAU TALBOT 1995

2 Bouteilles

GCC4 Saint-Julien

(e.t.h)

26



CHÂTEAU BEYCHEVELLE 1986

1 Bouteille

GCC4 Saint-Julien

(B.G; e.t.h; pli bas de capsule)

3 Bouteilles • 160 / 180 €

29 Lot Panaché (mixed lot)

CHÂTEAU MAGDELAINE 1957

4 Bouteilles

GCC1B Saint-Emilion

(1 H.E, 1 B+, 1 B et 1 G.V; e.t.h à e.a)

CHÂTEAU MAGDELAINE 1959

5 Bouteilles

GCC1B Saint-Emilion

(3 M.E+ à H.E-, 1 V et 1 G.V; e.t.h dont 4 e.a et

1 e.t.a; c.s à c.l.a dont 2 s.c.a voire coulantes;

2 bouchons engagés 0,5 cm et 1,5 cm)

9 Bouteilles • 200 / 240 €

30 Lot Panaché (mixed lot)

CHÂTEAU BELLEVUE-St-LAMBERT 1964

3 Bouteilles

Pauillac

(1 H.E+, 1 M.E+ et 1 G.V; e.t.h à e.a; 1 c.a)

CHÂTEAU CANON 1959

1 Bouteille

GCC1B Saint-Emilion

(M.E+; e.t.h à e.a; c.a)

CHÂTEAU BOUSCAUT Rouge 1959

1 Bouteille

CC Graves

(T.L.B; e.t.h abîmée)

32



CHÂTEAU MARQUIS D'ALESME BECKER 1992

1 Bouteille

GCC3 Margaux

(e.t.h; c.s)

CHÂTEAU GRAND BARRAIL LAMARZELLE FIGEAC 1966

1 Bouteille

GCC Saint-Emilion

(T.L.B-; e.t.h légères; mise négoce)

CHÂTEAU LA ROSE BRION 1993

2 Bouteilles

Bordeaux

(T.L.B; e.t.h; c.s)

9 Bouteilles • 180 / 200 €

31

CORTON-CHARLEMAGNE (Grand Cru) 1966

Charles Viénot

(2 à 3,6 cm ou mieux et 1 à 5 cm; e.t.h dont 1 e.a;

clm.s; c.s dont 1 s.c.a à l'aspect évolué)

3 Bouteilles • 100 / 120 €

32

POMMARD CLOS DE LA COMMARAINES (1° Cru) 1988

Jaboulet-Vercherre

(Caisse Bois d'origine sans pavillon supérieur sale et abîmée)

(e.t.h à e.l.a)

6 Bouteilles • 180 / 200 €

33**POMMARD CLOS DE LA COMMARAINÉ (1° Cru) 1988**

Jaboulet-Vercherre
 (Caisse Bois d'origine sans pavillon supérieur sale et abîmée)
 (e.t.h à e.a avec 1 millésime partiellement lisible)

6 Bouteilles • 160 / 180 €

34**POMMARD CLOS DE LA COMMARAINÉ (1° Cru) 1988**

Jaboulet-Vercherre
 (Caisse Bois d'origine sans pavillon supérieur sale et abîmée)
 (e.t.h dont 5 e.a et 1 e.t.a avec 1 millésime partiellement lisible)

6 Bouteilles • 160 / 180 €

35**POMMARD CLOS DE LA COMMARAINÉ (1° Cru) 1988**

Jaboulet-Vercherre
 (Caisse Bois d'origine sans pavillon supérieur sale et abîmée)
 (e.t.h dont 4 e.a et 2 e.t.a)

6 Bouteilles • 160 / 180 €

36**BEAUNE CLOS DE L'ECU Rouge (1° Cru) 1988**

Jaboulet-Vercherre
 (Caisse Bois d'origine sans pavillon supérieur légèrement sale)
 (e.t.h dont 2 e.l.a et 3 e.a lisibles)

6 Bouteilles • 150 / 180 €

37 Lot Panaché (mixed lot)**BEAUNE CLOS DE L'ECU Rouge (1° Cru) 1988**

5 Bouteilles
 Jaboulet-Vercherre
 (Caisse Bois d'origine de 6 sans pavillon supérieur légèrement sale)
 (e.t.h dont 1 e.l.a)

POMMARD CLOS DE LA COMMARAINÉ (1° Cru) 1988

1 Bouteille
 Jaboulet-Vercherre
 (e.t.h à e.l.a)

6 Bouteilles • 150 / 180 €

38 Lot Panaché (mixed lot)**BEAUNE-SIZIES Rouge (1° Cru) 1978**

1 Bouteille
 Leroy S.A
 (5 cm; e.f.s; clm.s; c.s + s.c.a coulante)

SAVIGNY-LES-BEAUNE Rouge 1982

1 Bouteille
 Leroy S.A
 (3,6 cm; e.t.h; clm.s; c.s + s.c.a)

POMMARD 1983

1 Bouteille
 Leroy S.A
 (2,5 cm; e.t; clm.a tâchée; c.s)

3 Bouteilles • 180 / 200 €

39 Lot Panaché (mixed lot)**CHAMBOLLE-MUSIGNY LES SENTIERS (1° Cru)****2007**

2 Bouteilles
 B. Serveau
 (e.t.h légères à e.t.h)

BEAUNE LES THEURONS (1° Cru) 1986

1 Bouteille
 A. Demelo
 (e.l.s)

GRANDS-ECHEZEAUX (Grand Cru) 1986

1 Bouteille
 Bernard Hudelot
 (e.t.h)

CORTON Rouge (Grand Cru) 2004

1 Bouteille
 Pierre Marey
 (e.l.s)

CLOS DE VOUGEOT (Grand Cru) 2009

1 Bouteille
 Domaine Castagnier
 (e.t.h légères)

6 Bouteilles • 210 / 240 €

40 Lot Panaché (mixed lot)**LA TÂCHE (Grand Cru) 1973**

1 Bouteille
 Domaine de la Romanée-Conti
 (8,7 cm; e.l.a n° 022770; c.a + s.c.a;
 couleur peu engageante; pour ambiance de cave)

GEVREY-CHAMBERTIN 1978

1 Bouteille
 Armand Rousseau
 (5 cm; e.t.a partiellement lisible; clm.a lisible;
 c.a sommet)

RICHEBOURG (Grand Cru) 1973

1 Bouteille
 Remoissenet
 (2,9 cm; e.t.h à e.l.a)

CHAMBOLLE-MUSIGNY LES AMOUREUSES**(1° Cru) 1957**

1 Bouteille
 Domaine Zibetti
 (4,4 cm; e.t.h; clm.s abîmée; s.c)

CHAMBOLLE-MUSIGNY LES AMOUREUSES**(1° Cru) 1969**

1 Bouteille
 Domaine Zibetti
 (3 cm; e.t.h; clm.s; s.c)

5 Bouteilles • 300 / 400 €

41 Lot Panaché (mixed lot)**CHAMPAGNE CARTE D'OR 1970**

2 Bouteilles
 Veuve Clicquot Ponsardin
 (1 haut de collerette et 1 bas de collerette; accrocs sur 1 étiquette et 1 collerette)

CHAMPAGNE 1971

1 Bouteille
 Deutz
 (haut de collerette; e.t.h légères; c.s + s.c.a; aspect légèrement évolué)

3 Bouteilles • 120 / 150 €

42 Lot Panaché (mixed lot)**CHAMPAGNE CRISTAL 1988**

1 Bouteille
 Louis Roederer
 (accrocs étiquette)

CHAMPAGNE DOM PERIGNON 1985

1 Bouteille
 Moët et Chandon
 (Coffret légèrement abîmée)

2 Bouteilles • 440 / 480 €

43 Lot Panaché (mixed lot)**PURE SINGLE MALT SCOTCH WHISKY 1978**

1 Bouteille
 Knockando
 (Caisse Bois d'origine légèrement sale)
 (mise de 1993; 70 cl; 43°)

PURE SINGLE MALT SCOTCH WHISKY 1985

1 Bouteille
 Knockando
 (Caisse Bois d'origine légèrement sale)
 (mise de 1999; 70 cl; 43°)



PURE SINGLE MALT SCOTCH WHISKY 1990

1 Bouteille
Knockando
(Eui sale)
(mise de 2003; 70 cl; 43°)

3 Bouteilles • 225 / 250 €

44 Lot Panaché (mixed lot)

LIQUEUR DE LA CÔTE BASQUE Jaune NM

10 Bouteilles de 18 cl
Izarra
(7 cm ou mieux; e.t.h légères; c.s)

LIQUEUR DE LA CÔTE BASQUE Verte NM

2 Cruches
Izarra
(pegarras légèrement sales; diamètre 17 cm et 13,5 cm)

12 Flacons • 100 / 120 €

45 Lot Panaché (mixed lot)

PIPPERMINT NM

8 Flasques de 12 cl
Get
(3,5 cm ou mieux; timbales marquées ou sales)

LIQUEUR DE FRAISES DES BOIS NM

2 Flasques
Dolfi
(3,5 cm ou mieux; timbales marquées ou sales)



COGNAC NM

7 Mignonettes
Courvoisier
(dans leurs chariots serveurs)

17 Flacons • 100 / 120 €

46

LIQUEURS ET ALCOOLS NM

Divers
(voir photo du détail et états sur le site)

9 Bouteilles • 80 / 100 €

47

LIQUEURS ET ALCOOLS NM

Divers
(voir photo du détail et états sur le site)

10 Bouteilles • 80 / 100 €

48

LIQUEURS ET ALCOOLS NM

Divers
(voir photo du détail et états sur le site)

6 Bouteilles • 80 / 100 €

49

LIQUEURS ET ALCOOLS NM

Divers
(voir photo du détail et états sur le site)

9 Bouteilles • 80 / 100 €

50 Lot Panaché (mixed lot)

PORTO 1937

1 Bouteille
Da Silva pour Ryst
(e.t.a)

COGNAC EXTRA NM

1 Bouteille
Martell
(Eui sale)
(5,2 cm; e.l.s sinon belle; c.a sommet; bouchon non protégé; années 70)

RHUM DES PLANTATIONS NM

1 Bouteille
Saint-James
(T.L.B; e.t.h légères; 100 cl)

3 Bouteilles • 200 / 250 €

51

ARMAGNAC NM

Auzenier
(5,2 cm ou mieux; e.t.h; c.s)

3 Bouteilles • 80 / 100 €

52

COGNAC NM

Courvoisier
(5,6 cm ou mieux; e.t.h dont 1 e.a; c.s)

3 Bouteilles • 100 / 120 €



53

**COGNAC GRANDE FINE CHAMPAGNE
DOMAINE DE BOUCHET**

Marcel Bredon
(7 cm ou mieux; e.t.h à e.l.a; sceaux embossés 96?;
c.a dont 1 s.c.a avec bouchon apparent et 1 c.s avec
96? au sommet)

2 Bouteilles • 300 / 500 €

54

**FINE BOURGOGNE Sélection Louis Ponnelle
1948**

C. Charton Fils
(4,3 cm ou mieux; e.t.h à e.l.a; c.s)

2 Bouteilles • 100 / 120 €

55

RHUM PUR MARTINIQUE 1945?

La Caravelle
(3,6 cm; e.t.h légères; collerette millésime 1945
incertaine; c.s)

1 Bouteille • 80 / 100 €

56

**RHUM VIEUX AGRICOLE DES PLANTATIONS
LAJUS DU CARBET 1982**

J Bally
(1,8 cm)

1 Bouteille • 250 / 300 €



57

57

**TRES VIEILLE EAU DE VIE
D'ARMAGNAC NM**

Cusenier
(4,2 cm ou mieux; e.t.h; c.s)

3 Bouteilles • 100 / 120 €

58 Lot Panaché (mixed lot)

RHUM NM

1 Bouteille
Saint-Esprit
(H.E; e.t.a; c.s; 100 cl)

RHUM NM

1 Bouteille
Antina
(e.t.h légères; 100 cl)

RHUM OLD NICK Blanc NM

1 Bouteille
Bardinet
(B.G; e.l.s; bouchon non protégé)

GIN OLD LADY NM

3 Bouteilles
Marie Brizard & Roger
(1 M.E+, 1 M.E et 1 B; 2 e.t.h et 1 e.q.i; c.s)

6 Bouteilles • 160 / 180 €

59 Lot Panaché (mixed lot)

CORDIAL GIN NM

1 Bouteille
Old Tom
(7 cm soit B; e.t.a à e.q.i; c.s)

PRUNELLIA NM

1 Bouteille
Cusenier
(7 cm soit H.E; e.t.h; c.s à c.l.a)

KUMMEL NM

1 Bouteille
L'Héritier-Guyot
(4,2 cm soit B; e.t.h; c.l.s)

LIQUEUR HYGIENIQUE ET DIGESTIVE NM

1 Bouteille
Cusenier
(9,5 cm soit B; e.t.h à e.l.a; c.s suintante)

EAU D'ARQUEBUSE DE L'HERMITAGE NM

1 Bouteille
Saint-Genis Laval
(6,2 cm soit B.G; e.t.h à e.a; c.a; bouchon non protégé
au sommet)

AMARO CAMPEGGIO NM

1 Bouteille
Piazza
(e.t.h; c.s)

6 Bouteilles • 120 / 150 €

60 Lot Panaché (mixed lot)

BLACK HEAD GROG NM

1 Bouteille
Cazenove
(5,5 cm; e.t.h)

KIRSCH FANTASIE NM

1 Bouteille
Secrestat
(5,7 cm; e.t.h; c.s)

LIQUEUR DE DESSERT NM

1 Bouteille
Raspail
(9,5 cm soit H.E; e.t.h; c.s)

MARASQUIN NM

1 Bouteille
Cusenier
(6,8 cm sur bouchon; c.s)

LIQUEUR DE MENTHE NM

1 Bouteille
Bonnefon
(6,5 cm; e.t.h; c.s)

CHINA-CHINA NM

1 Bouteille
Cusenier
(8,3 cm; e.t.h à e.l.a; c.s)

6 Bouteilles • 100 / 120 €

61 Lot Panaché (mixed lot)

MARC DU CHASTEL NM

50 cl
Bouhy
(e.t.h; clm.a; c.s)

LIQUEUR HYGIENIQUE LA GAULOISE NM

1 Bouteille
Requard
(8,5 cm; e.t.a lisible; c.a)

MADERE DE L'ILE NM

1 Bouteille
(5,5cm; c.s)

LIQUEUR NM

3 Bouteilles
Clovis Reymond
(7,5 cm ou mieux; 2 e.t.a à e.q.i illisibles et 1 s.e;
1 bouchon engagé; c.s)

6 Flacons • 80 / 100 €

62 Lot Panaché (mixed lot)

VERY OLD LIQUEUR BRANDY NM

2 Bouteilles

Marie Brizard & Roger

(1 à 3,5 cm et 1 à 6,5 cm; e.t.h à e.l.a; c.s)

**LIQUEUR ANISETTE-CHERRY BRANDY-
PRUNELLIA-EXTRA SEC ORANGE NM**

1 Bouteille

Cusenier

(niveaux moyens; c.s à c.a)

ARMAGNAC NM

1 Bouteille

Fontnouvelle

(6,5 cm soit V; e.q.i; c.s)

ARMAGNAC NM

1 Bouteille

Peuchet

(5 cm; e.t.h légères; c.s)

5 Flacons • 100 / 120 €

63 Lot Panaché (mixed lot)

COGNAC NM

1 Bouteille

Cusenier

(7 cm; s.e; contre étiquette sale; c.s)

COGNAC FINE CHAMPAGNE V.S.O.P NM

1 Bouteille

Rémy-Martin

(8 cm; e.t.h abîmée; clm.s; c.s)

COGNAC NM

1 Bouteille

Castillon

(5,2 cm; e.t.h; c.s)

3 Bouteilles • 100 / 140 €

64 Lot Panaché (mixed lot)

GRAND ARMAGNAC 1936?

1 Bouteille

A. Marcenac & Neveu

(3,5 cm; e.t.h; clm.s; collerette millésime 1936
incertaine. c.s à c.a)

EXTRAIT D'ABSINTHE NM

1 Bouteille

Pernod Fils

(7 cm; e.t.h à e.l.a; c.s; pass fiscal espagnol)

2 Bouteilles • 150 / 200 €

65 Lot Panaché (mixed lot)

**BOURGOGNE RESERVE DE LA CHEVRE NOIRE
1934**

1 Bouteille

C. Charton Fils

(e.t.h lisible et complète; clm.s; c.s)

**CROZES HERMITAGE DOMAINE DE CONFLANS
Blanc 1964**

1 Bouteille

Paul Jaboulet-Aîné

(2,6 cm; e.t.h; c.l.s + s.c.a?)

CHÂTEAU-CHALON VIGNE AUX DAMES 1970

1 Bouteille

M. Perron

(B+; e.t.h + accroc; clm.s; c.l.s; bouchon persillé)

CHÂTEAU MARGAUX 1974

1 Bouteille

GCC1 Margaux

(M.E+; e.t.h + inscriptions manuscrites; c.s à c.l.a)

4 Bouteilles • 160 / 180 €

66

CHÂTEAU AUSONE 1964

GCC1A Saint-Emilion

(T.L.B; e.t.h lisible et complète; c.l.s;
bouchon légèrement descendu)

1 Bouteille • 180 / 200 €



67 Lot Panaché (mixed lot)

CHÂTEAU CHEVAL BLANC 1964

1 Bouteille

GCC1A Saint-Emilion

(H.E-; e.t.h à e.l.a côté)

CHÂTEAU CHEVAL BLANC 1973

1 Bouteille

GCC1A Saint-Emilion

(e.t.h)

2 Bouteilles • 350 / 400 €

68

CHÂTEAU GRUAUD LAROSE 1928

GCC2 Saint-Julien

(T.L.B; e.t.h avec 2 accros; c.l.s estampée)

1 Bouteille • 150 / 200 €

69

CHÂTEAU HAUT-BRION 1964

GCC1 Graves

(4,5 cm; e.t.h; c.s)

1 Bouteille • 140 / 160 €

70

CHÂTEAU HAUT-BRION 1965

GCC1 Graves

(1 à 4,2 cm et 1 à 4,7 cm; e.t.h à e.l.a; c.s dont 1 c.a
côté jupe)

2 Bouteilles • 300 / 330 €

71

CHÂTEAU HAUT-BRION 1974

GCC1 Graves

(2 à 3 cm ou mieux et 1 à 4,6 cm; e.t.h dont 1
e.l.a et 2 avec accros légers; c.l.s dont 1 c.l.a)

3 Bouteilles • 450 / 500 €

72

CHÂTEAU HAUT-BRION 1977

GCC1 Graves

(1 à 2,7 cm et 1 à 3,7 cm; e.t.h dont 1 avec
inscriptions manuscrites côté; c.l.s dont 1 avec
accroc)

2 Bouteilles • 260 / 280 €

73

CHÂTEAU LA FLEUR-PETRUS 1982

Pomerol

(e.t.h à e.l.a; c.l.s avec inscriptions
manuscrites au sommet)

3 Bouteilles • 550 / 600 €

80



78

CHÂTEAU MARGAUX 1977GCC1 Margaux
(1 T.L.B; 2 e.t.h à e.a et 1 e.t.h légères; c.l.s)

3 Bouteilles • 400 / 450 €

79

PETRUS 1980Pomerol
(T.L.B+; e.t.h à e.l.a; c.a sommet et bas de jupe)

1 Bouteille • 700 / 800 €

80

CHAMPAGNE CRISTAL 1988Louis Roederer
(quelques très légères marques étiquettes et collerettes sinon parfaites)

4 Bouteilles • 1000 / 1100 €

81

CHÂTEAU D'YQUEM 1999C1 Supérieur Sauternes
(quelques très légères marques étiquettes; 1 capsule légèrement incurvée)

2 Bouteilles • 320 / 360 €

74

CHÂTEAU LAFITE ROTHSCHILD 1953GCC1 Pauillac
(M.E; e.t.a lisible; c.s à c.l.a)

1 Bouteille • 400 / 500 €

75

CHÂTEAU LAFITE ROTHSCHILD 1973GCC1 Pauillac
(e.t.h à e.l.a)

1 Bouteille • 180 / 200 €

76 Lot Panaché (mixed lot)

CHÂTEAU LATOUR A POMEROL 19821 Bouteille
Pomerol
(T.L.B; e.t.h à e.l.a; c.l.s + inscriptions manuscrites au sommet)**CHÂTEAU L'ANGELUS 1986**1 Bouteille
GCC Saint-Emilion
(e.t; capsule Saint-Emilion C.R.D; jupe de capsule incisée pour vérification)

2 Bouteilles • 200 / 240 €

77

CHÂTEAU L'ANGELUS 1978GCC Saint-Emilion
(1 B.G- et 1 M.E+; e.t.h dont 1 avec accroc; 1 c.l.a)

2 Bouteilles • 140 / 160 €

83



82

CHÂTEAU D'YQUEM 1999C1 Supérieur Sauternes
(e.t)

1 Bouteille • 150 / 165 €

83

BOURGOGNE LEROY D'AUVENAY Rouge 1976Leroy S.A
(e.t.h à e.l.a; clm.s à clm.a; quelques c.l.s et 1 c.a)

12 Bouteilles • 600 / 720 €

84

GEVREY-CHAMBERTIN CLOS SAINT-JACQUES (1° Cru) 1982Armand Rousseau
(8 à 2,5 cm ou mieux; 2 à 2,8 cm; 1 à 3 cm et 1 à 3,4 cm; 9 e.t.h à e.t.a et 3 s.e; clm.a dont 4 illisibles partiellement ou en totalité; quelques marques capsules et 1 c.s)

12 Bouteilles • 3600 / 4000 €

84



85

GRANDS-ECHEZEAUX (Grand Cru) 1959

Domaine de la Romanée-Conti
(4,3 cm; e.t.h légères n° 13966; c.l.s)

1 Bouteille • 500 / 600 €

86

LA TÂCHE (Grand Cru) 1973

Domaine de la Romanée-Conti
(3,2 cm; e.t.h à e.l.a n° 19693; clm.a illisible sauf
dernier chiffre 3; capsule Leroy)

1 Bouteille • 600 / 800 €

87 Lot Panaché (mixed lot)

**NUITS-SAINT-GEORGES «CLOS DES CORVEES»
(1° Cru) 1978**

1 Bouteille
Louis Jadot
(5 cm; e.t.h légères à e.l.a; clm.s; c.l.s)

LATRICIERES-CHAMBERTIN (Grand Cru) 1978

1 Bouteille
Drouhin-Laroze
(e.t.h; clm.s)

**BEAUNE CLOS-DES-COUCHEREAUX
(1° Cru) 1978**

1 Bouteille
Louis Jadot
(4,1 cm; e.t.h; clm.s; c.l.a)



BEAUNE CLOS DES MOUCHES (1° Cru) 1986

1 Bouteille
Joseph Drouhin
(e.t.h légères)

4 Bouteilles • 140 / 160 €

88

RICHEBOURG (Grand Cru) 1959

Domaine de la Romanée-Conti
(6 cm sur capsule; e.t.h légères n° 14269 scotchée;
jupe de capsule incisée pour vérification; bouchon
estampé sale avec appellation lisible mais pas
le millésime; c.l.s)

1 Bouteille • 400 / 500 €

89

ROMANEE-CONTI (Grand Cru) 1974

Domaine de la Romanée-Conti
(4,5 cm; e.t.h à e.t.a partiellement lisible n° 005927;
clm.a lisible)

1 Bouteille • 1500 / 2000 €

90

BÂTARD-MONTRACHET (Grand Cru) 1978

Domaine Leflaive
(3,8 cm; e.t.h à e.t.a; clm.a partiellement lisible; c.l.s)

1 Bouteille • 300 / 400 €

91

MONTRACHET (Grand Cru) 1973

Domaine de la Romanée-Conti
(9 à 5,5 cm ou mieux et 3 entre 6,2 cm et 6,6 cm;
e.t.a à e.q.i fragiles dont 7 illisibles: c.s dont 6 c.l.a à
c.a; aspect légèrement évolué à évolué)

12 Bouteilles • 3600 / 4000 €

92 Lot Panaché (mixed lot)

MONTRACHET (Grand Cru) 1973

2 Bouteilles
Domaine de la Romanée-Conti
(1 à 4,5 cm et 1 à 5,5 cm; 1 e.q.i et 1 s.e supposée;
1 capsule plissée visiblement ôtée avec 1973 à la base
du bouchon; aspect assez évolué)

**GEVREY-CHAMBERTIN CLOS SAINT-JACQUES
(1° Cru) 1982**

1 Bouteille
Armand Rousseau
(3 cm; s.e; s.c.m; jupe de capsule incisée pour
identification)

3 Bouteilles • 600 / 800 €

93

BONNES-MARES (Grand Cru) 1980

Domaine Bertheau
(2,5 cm ou mieux; e.t.h dont 2 e.a; clm.s)

3 Bouteilles • 270 / 300 €

94

**CHAMBOLLE-MUSIGNY LES CHARMES
(1° Cru) 1986**

Domaine Bertheau
(2,5 cm ou mieux; e.t.h dont 3 e.l.a et 1 e.a; clm.s
dont 2 avec accros)

6 Bouteilles • 360 / 420 €

97



95 Lot Panaché (mixed lot)

**CHAMBOLLE-MUSIGNY LES CHARMES
(1° Cru) 1986**

2 Bouteilles
Domaine Bertheau
(3 cm ou mieux; e.t.h; clm.s; 1 bouchon légèrement descendu)

**CHAMBOLLE-MUSIGNY LES CHARMES
(1° Cru) 1980**

2 Bouteilles
Domaine Bertheau
(2,5 cm ou mieux; e.t.h dont 1 e.l.a et 1 e.t.a; clm.s dont 1 clm.a)

4 Bouteilles • 240 / 280 €

96

ECHÉZEAUX (Grand Cru) 1973

Domaine de la Romanée-Conti
(1 à 4 cm et 1 à 6 cm; e.t.h n° 18970 & 18974; c.s dont 1 s.c.a voire suintante)

2 Bouteilles • 400 / 600 €

97

**NUITS-SAINT-GEORGES LES PORRETS
(1° Cru) 1995**

Louis Jadot
(quelques étiquettes avec de très légères marques sinon parfaites)

12 Bouteilles • 360 / 400 €

98 Lot Panaché (mixed lot)

**NUITS-SAINT-GEORGES LES PORRETS
(1° Cru) 1995**

3 Bouteilles
Louis Jadot

CHASSAGNE-MONTRACHET Rouge 1979

1 Bouteille
Dupard-Ainé
(e.t.h légères)

GRANDS-ECHEZEAUX (Grand Cru) 1978

2 Bouteilles
Robert Sirugue
(e.t.h; clm.s; c.s; jupes raccourcies pour vérification des bouchons)

6 Bouteilles • 225 / 250 €

99 Lot Panaché (mixed lot)

**NUITS-SAINT-GEORGES LES CHABOEUFs
(1° Cru) 1979**

1 Magnum
Michel Gavignet
(2,9 cm; e.t.h; c.s)

**NUITS-SAINT-GEORGES LES CHABOEUFs
(1° Cru) 1982**

1 Magnum
Michel Gavignet
(e.t.h; clm.s; c.l.s)

**NUITS-SAINT-GEORGES LES CHABOEUFs
(1° Cru) 1985**

1 Magnum
Michel Gavignet
(e.t.h; clm.s; c.l.s)

**NUITS-SAINT-GEORGES LES CHABOEUFs
(1° Cru) 1987**

1 Magnum
Michel Gavignet
(e.t.h légères; clm.s; c.l.s)

**NUITS-SAINT-GEORGES LES CHABOEUFs
(1° Cru) 1988**

1 Magnum
Michel Gavignet
(e.t.h; clm.s; c.s)

5 Magnums • 250 / 300 €

100 Lot Panaché (mixed lot)

NUITS-SAINT-GEORGES LES MURGERS 1982

2 Bouteilles
Marcel Chauvenet
(e.t.h légères)

**NUITS-SAINT-GEORGES LES CHABOEUFs
(1° Cru) 1982**

2 Bouteilles
Michel Gavignet
(e.t.h; clm.s; c.l.s)

NUITS-SAINT-GEORGES 1985

2 Bouteilles
Michel Gavignet
(e.t.h; clm.s sinon belles)

6 Bouteilles • 150 / 180 €

101 Lot Panaché (mixed lot)

VOSNE-ROMANÉE 1982

1 Magnum
Robert Sirugue
(4 cm; e.t.h; clm.s; c.a plissée visiblement ôtée)

NUITS-SAINT-GEORGES 1985

1 Magnum
Michel Gavignet
(e.t.h)

NUITS-SAINT-GEORGES 1986

1 Magnum
Michel Gavignet
(e.t.h; clm.s)

NUITS-SAINT-GEORGES 1987

1 Magnum
Michel Gavignet
(e.t.h)

NUITS-SAINT-GEORGES 1988

1 Magnum
Michel Gavignet
(4,2 cm; e.t.h; clm.s; c.l.s)

5 Magnums • 200 / 250 €

102 Lot Panaché (mixed lot)

**NUITS-SAINT-GEORGES LES POULETTES
(1° Cru) 1978**

1 Magnum
Christian Gavignet
(6 cm; e.t.h; clm.s; c.s à c.a; s.c.a coulante)

**NUITS-SAINT-GEORGES LES BOUSSELOTS
(1° Cru) 1986**

2 Magnums
Philippe Gavignet
(e.t.h; c.l.s)

NUITS-SAINT-GEORGES LES BOUSSELOTS**(1° Cru) 1987**1 Magnum
Philippe Gavignet
(e.t.h; c.l.s)**NUITS-SAINT-GEORGES LES BOUSSELOTS****(1° Cru) 1988**1 Magnum
Philippe Gavignet
(3,2 cm; e.t.h; c.l.s)

5 Magnums • 225 / 250 €

103 Lot Panaché (mixed lot)**CHAMBOLLE-MUSIGNY 1959**1 Bouteille
Grandjean-Laneyrie
(5,3 cm; e.t.h; clm.s; c.s)**CORTON CLOS DU ROI (Grand Cru) 1964**1 Bouteille
Marcel Deporte
(3,9 cm; e.t.h; clm.s; c.s + s.c.a?)**POMMARD DES HOSPICES CUVÉE BILLARDET 1965**1 Bouteille
Marcel Deporte
(e.t.h légères; clm.s; c.l.s)**CHASSAGNE-MONTRACHET Rouge 1969**2 Bouteilles
Marcel Deporte
(2,5 cm ou mieux; e.t.h; c.s)**GEVREY-CHAMBERTIN 1978**1 Bouteille
Marcel Deporte
(2,6 cm; e.t.h légères; clm.s; c.s + s.c.a voire
suintante)

6 Bouteilles • 160 / 180 €

104 Lot Panaché (mixed lot)**POMMARD-EPENOTS (1° Cru) 1969**2 Bouteilles
Marcel Deporte
(e.l.a; clm.s; c.s)**VOSNE-ROMANÉE LES SUCHOTS (1° Cru) 1969**2 Bouteilles
Marcel Deporte
(e.t.h à e.l.a; clm.s; c.s)

104

**CHAMBOLLE-MUSIGNY LES AMOUREUSES****(1° Cru) 1969**1 Bouteille
Marcel Deporte
(e.t.h légères; clm.s; c.s)**ECHEZEAUX (Grand Cru) 1974**1 Bouteille
Marcel Deporte
(4,7 cm; e.t.h légères; clm.s; c.l.s)

6 Bouteilles • 200 / 240 €

105 Lot Panaché (mixed lot)**VOSNE-ROMANÉE LES BEAUX MONTS****VIEILLES VIGNES (1° Cru) 1996**1 Bouteille
Bruno Clavelier
(e.t.h)**VOSNE-ROMANÉE LES BEAUX MONTS****VIEILLES VIGNES (1° Cru) 1997**3 Bouteilles
Bruno Clavelier
(e.t.h légères dont 1 e.l.a)**CHAMBOLLE-MUSIGNY 1985**1 Bouteille
A. Chopin
(e.t.h légères)**RICHEBOURG (Grand Cru) 1987**1 Bouteille
Hervé Deporte

6 Bouteilles • 225 / 250 €

106 Lot Panaché (mixed lot)**NUITS-SAINT-GEORGES 1972**1 Bouteille
Henri Lamy
(e.t.h; clm.s; c.l.s)**CHASSAGNE-MONTRACHET MORGEOT Rouge (1° Cru) 1978**1 Bouteille
Prieur-Brunet
(2,5 cm; e.t.h légères; clm.s)**GEVREY-CHAMBERTIN 1979**1 Bouteille
Pernod-Fourrier
(e.l.s à e.l.a; clm.s)**NUITS-SAINT-GEORGES LES BOUSSELOTS****(1° Cru) 1982**1 Bouteille
Michel Gavignet**CHAMBOLLE-MUSIGNY 1986**2 Bouteilles
A. Chopin
(e.t.h légères)

6 Bouteilles • 140 / 160 €

107**POMMARD CLOS DE LA PLATIERE 1989**Prince Florent de Mérode
(e.t.h légères à e.t.h sinon belles)

10 Bouteilles • 400 / 500 €

108**CÔTE-RÔTIE LA SEREINE NOIRE 1998**Gangloff
(e.t.h à e.t.a)

2 Bouteilles • 140 / 160 €

109**CHÂTEAU-CHALON 1982**Jean Macle
(e.t.h à e.a; clm.s)

1 Bouteille • 130 / 150 €

110**COGNAC NM**Hardy
(Carton d'origine abîmé)
(quelques marques étiquettes
sinon belles)

15 Bouteilles • 225 / 250 €



109



111
COGNAC GRANDE CHAMPAGNE 1964

Hine
 (Caisse Bois d'origine)
 (4 cm)

1 Bouteille • 250 / 300 €

112 Lot Panaché (mixed lot)
COGNAC TRES RARE FINE CHAMPAGNE ANTIQUE NM

1 Bouteille
 Hine
 (Etui)

COGNAC FINE CHAMPAGNE RARE & DELICATE NM

1 Bouteille
 Hine
 (Etui)

2 Bouteilles • 100 / 120 €

113 Lot Panaché (mixed lot)

COGNAC NM

5 Bouteilles
 Duc de Marimont
 (3 à 4 cm ou mieux; 1 à 6 cm et 1 à 7,5 cm; 4 e.t.h à e.l.a et 1 e.q.i ; c.s)

COGNAC TROIS ETOILES LUXE NM

1 Bouteille
 Courvoisier
 (6,5 cm; e.l.a)

6 Bouteilles • 100 / 120 €



114 Lot Panaché (mixed lot)

COGNAC NM

3 Bouteilles
 Jean Hennequin
 (5,2 cm ou mieux; e.t.h à e.l.a; c.s dont 2 s.c.a)

COGNAC FINE CHAMPAGNE NM

2 Bouteilles
 Barnett
 (5,3 cm ou mieux; e.t.h à e.a; c.s)

COGNAC NM

1 Bouteille
 Bisquit-Dubouché
 (6 cm; e.q.i; c.s + s.c.a voire suintante)

6 Bouteilles • 160 / 200 €

115 Lot Panaché (mixed lot)

FINE COGNAC NM

6 Bouteilles
 Bisquit

FINE COGNAC SAINT MARTIAL NM

6 Bouteilles
 Bisquit

12 Bouteilles • 300 / 400 €

116 Lot Panaché (mixed lot)

PORTO 1937

1 Bouteille
 Vieira de Souza
 (T.L.B+; e.t.h; c.s)

PORTO TAWNY SWEET 1952

1 Bouteille
 Vieira de Souza
 (H.E; e.t.h; c.s)

PORTO 1957

1 Bouteille
 Vieira de Souza
 (B.G; e.t.h; c.s)

3 Bouteilles • 225 / 250 €

117 Lot Panaché (mixed lot)

PORTO QUINTA DE BUGALHEIRA NM

1 Bouteille
 Vieira de Souza
 (B.G-; e.t.h; c.s)

PORTO QUINTA DE REMOSTIAS NM

1 Bouteille
 Vieira de Souza
 (B.G; e.t.h; c.l.s)

PORTO TAWNY V.S.O NM

1 Bouteille
 Vieira de Souza
 (T.L.B; e.t.h légères; c.l.s)

PORTO RUBY 1965

1 Bouteille
 Regatta
 (e.l.a; c.l.s)

4 Bouteilles • 100 / 120 €

118 Lot Panaché (mixed lot)

OLD SCOTCH WHISKY RED LABEL NM

2 Bouteilles
 Johnny Walker
 (3,8 cm ou mieux; e.l.s à e.l.a; c.s; 100 cl)

BLENDED SCOTCH WHISKY BLUE LABEL NM

1 Bouteille
 Johnny Walker
 (Coffret abîmé)
 (2,5 cm; 70 cl)

3 Bouteilles • 180 / 200 €

119 Lot Panaché (mixed lot)

SCOTCH WHISKY NM

1 Bouteille
 Neal's Royal
 (5,2 cm; e.t.h à e.l.a; c.s)

SINGLE MALT HIGHLAND SCOTCH WHISKY NM

1 Bouteille
 Cardhu
 (Etu)
 (H.E)



PURE SINGLE MALT SCOTCH WHISKY 1975

1 Bouteille
Knockando
(mise de 1997)

3 Bouteilles • 200 / 250 €

120

RHUM EXTRA FIN NM

Naura
(B.G ou mieux)

6 Bouteilles • 180 / 200 €

121

RHUM SPORT NM

Excelsior
(3 e.a et 1 e.t.a)

8 Bouteilles • 240 / 300 €

122

RHUM SUPERIEUR DE LA MARTINIQUE NM

Excelsior
(1 B; e.t.h à e.l.a; c.l.s; habillages différents)

12 Bouteilles • 240 / 300 €

123 Lot Panaché (mixed lot)

VIEUX RHUM AGRICOLE PUR MARTINIQUE 6 ANS NM

1 Bouteille
Clément
(e.a; capsule non protégée mais résistante)

RHUM VIEUX V.O DE LA MARTINIQUE NM

1 Bouteille
Clément

RHUM DOMAINE DE L'ACAJOU 15 ANS NM

1 Bouteille
Clément
(B.G; e.a; c.l.s)

PUNCH MARTINIQUEAIS NM

1 Bouteille
Clément
(e.l.s)

4 Bouteilles • 150 / 200 €

123



124 Lot Panaché (mixed lot)

RHUM NM

3 Bouteilles
Pagès
(10 cm ou mieux; e.t.h)

RHUM NM

2 Bouteilles
Seytre
(e.l.a)

RHUM DES ANTILLES NM

2 Bouteilles
Vana
(B.G ou mieux)

RHUM EXTRA FIN NM

2 Bouteilles
Naura
(quelques marques étiquettes sinon belles)

9 Bouteilles • 160 / 180 €

125 Lot Panaché (mixed lot)

BAS-ARMAGNAC 1986

1 Bouteille
Michel Couvreur
(e.t.h à e.l.a Import Luxembourg)

BAS-ARMAGNAC DOMAINE DE MARTIGUES 1974

1 Bouteille
Gelas
(4,2 cm; e.t.h à e.l.a)

ARMAGNAC FOR LONG DRINKS NM

1 Bouteille
Big boss
(3 cm; e.t.h à e.a; c.s)

FINE BOURGOGNE NAPOLEON NM

1 Bouteille
Antonin Rodet
(8 cm; e.t.h à e.l.a; c.s)

COGNAC NM

1 Bouteille
Vieux Garçon
(e.l.s)

5 Bouteilles • 130 / 150 €

126 Lot Panaché (mixed lot)

ARMAGNAC NM

1 Bouteille
Haut-Baron
(Etui abimé)
(H.E)

ARMAGNAC VIEILLE RELIQUE NM

1 Bouteille
Samalens
(H.E)

ARMAGNAC NM

1 Bouteille
Marquis de Montesquiou
(H.E; e.t.h à e.a; c.s)

MADERE NM

1 Bouteille
Royal Lion
(e.t.a; c.s)

4 Bouteilles • 80 / 100 €

127 Lot Panaché (mixed lot)

LIQUEUR ANISETTE NM

2 Bouteilles
Ricard
(Etuis individuels abimés)

MARC VIEUX NM

2 Bouteilles
Royer-Hutin
(H.E; e.t.h; c.s à c.a)

CALVADOS CALVA 62 NM

1 Bouteille
Berger
(e.t.h; c.l.s)

LIQUEUR DES TROIS FRAISES NM

1 Bouteille
Cusenier
(e.a; c.s)

6 Bouteilles • 80 / 100 €



129

128 Lot Panaché (mixed lot)

BAS-ARMAGNAC DOMAINE DE JAUREY 1982

1 Bouteille
Laberdolive

CHÂTEAU CARBONNIEUX Rouge 1982

2 Bouteilles
CC Graves
(B.G ou mieux; e.l.s à e.l.a)

3 Bouteilles • 160 / 180 €

129

CHÂTEAU FIGEAC 1960

GCC1B Saint-Emilion
(1 H.E et 1 H.E-; quelques marques étiquettes sinon belle présentation)

2 Bouteilles • 140 / 160 €

130

CHÂTEAU PAVIE 2001

GCC1B Saint-Emilion
(1 e.t.h; 2 contre-étiquettes légèrement marquées et 1 marquée)

3 Bouteilles • 450 / 500 €

131

CHÂTEAU PICHON LONGUEVILLE COMTESSE LALANDE 1948

GCC2 Pauillac
(M.E-; e.t.h fortes à e.a; c.s; bouchon lisible)

1 Bouteille • 100 / 120 €



137

132

CHÂTEAU PICHON LONGUEVILLE COMTESSE LALANDE 1982

GCC2 Pauillac
(1 B.G- et 1 T.L.B+; e.t.h à e.t.a; 1 c.s)

3 1/2 Bouteilles • 450 / 500 €

133

CHÂTEAU D'YQUEM 1987

C1 Supérieur Sauternes
(T.L.B; e.l.a sur le côté)

1 Bouteille • 160 / 180 €

134

CHÂTEAU D'YQUEM 1988

C1 Supérieur Sauternes
(e.l.s; c.l.s légèrement incurvée)

1 Bouteille • 225 / 250 €

135

CHÂTEAU D'YQUEM 1990

C1 Supérieur Sauternes
(1 étiquette avec quelques marques sinon belle et 1 e.l.s; 1 c.l.s légèrement incurvée)

2 Bouteilles • 450 / 500 €

136

CHÂTEAU D'YQUEM 1996

C1 Supérieur Sauternes

1 Bouteille • 200 / 220 €

137

CHÂTEAU D'YQUEM 1999

C1 Supérieur Sauternes
(1 étiquette avec quelques très légères marques sinon belle)

3 Bouteilles • 480 / 540 €

138

CHAMPAGNE NM

Veuve Clicquot Ponsardin
(e.l.a)

1 Jéroboam • 120 / 140 €

139

CHAMPAGNE CUVÉE LOUISE

150^{ème} Anniversaire 1980

Pommery
(Coffrets Bois individuels)
(4 cm ou mieux; étiquettes bronze Arthus Bertrand)

3 Bouteilles • 360 / 400 €

140

CHAMPAGNE COLLECTION VASARELY 1978

Taittinger
(Coffret légèrement abîmé + adhésif)

1 Bouteille • 150 / 165 €

141 Lot Panaché (mixed lot)

CHAMPAGNE COLLECTION ARMAN 1981

1 Bouteille
Taittinger
(Coffret légèrement marqué+ adhésif)
(avec livret)

CHAMPAGNE COLLECTION MASSON 1982

1 Bouteille
Taittinger
(Coffret légèrement marqué+ adhésif)
(avec livret)

CHAMPAGNE COLLECTION VIEIRA DA SILVA 1983

1 Bouteille
Taittinger
(Coffret légèrement marqué+ adhésif)
(avec livret)

3 Bouteilles • 300 / 330 €



132



139

142 Lot Panaché (mixed lot)

CHAMPAGNE COLLECTION LICHTENSTEIN 1985

1 Bouteille
Taittinger
(Coffret légèrement marqué+ adhésif)
(avec livret)

CHAMPAGNE COLLECTION HARTUNG 1986

1 Bouteille
Taittinger
(Coffret légèrement marqué+ adhésif)
(avec livret)

CHAMPAGNE COLLECTION IMAI 1988

1 Bouteille
Taittinger
(Coffret légèrement marqué+ adhésif)
(avec livret)

3 Bouteilles • 300 / 330 €

143 Lot Panaché (mixed lot)

CHAMPAGNE COLLECTION CORNEILLE 1990

1 Bouteille
Taittinger
(Coffret)
(avec livret)

CHAMPAGNE COLLECTION MATTA 1992

1 Bouteille
Taittinger
(Coffret)
(avec livret)

CHAMPAGNE COLLECTION RAUSCHENBERG 2000

1 Bouteille
Taittinger
(Coffret)
(avec livret)

3 Bouteilles • 320 / 350 €

144

CHAMPAGNE 1953

Pommery
(niveau > haut de collerette; quelques accrocs
étiquette et collerette mais millésime lisible;
c.a avec millésime partiellement lisible; bel aspect)

1 Bouteille • 250 / 300 €



145

CHAMPAGNE CRISTAL 1966
Louis Roederer
(niveau haut de collerette; e.t.h à
e.a lisible; clm.s; c.s avec traces
de corrosion)

1 Magnum • 500 / 600 €

146

POMMARD 1978
Château de Pommard
(2,9 cm ou mieux; e.t.h à e.a)

4 Bouteilles • 240 / 280 €

147

**CHÂTEAUNEUF-DU-PAPE
Rouge 1965**

Clos des Papes
(1 à 2,8 cm et 1 à 5,5 cm; e.f.s
lisibles et complètes;
1 clm.s)

2 Bouteilles • 150 / 180 €

148

PETRUS 1966

Pomerol
(H.E; e.t.h à e.l.a; c.a côtés de la jupe)

1 Bouteille • 1000 / 1200 €

149

CHÂTEAU LATOUR 1967

GCC1 Pauillac
(M.E+; 1 e.t.h légères; 1 c.l.s et 1 c.s suintante;
1 bouchon descendu 1 cm)

2 Bouteilles • 180 / 200 €

150 Lot Panaché (mixed lot)

CHÂTEAU LATOUR 1973

1 Bouteille
GCC1 Pauillac
(H.E; e.t.h à e.l.a)

CHÂTEAU LATOUR 1976

1 Bouteille
GCC1 Pauillac
(H.E; e.l.a)

CHÂTEAU LATOUR 1979

1 Bouteille
GCC1 Pauillac
(B.G; e.t.h légères; c.l.s)

3 Bouteilles • 450 / 500 €

151 Lot Panaché (mixed lot)

CHÂTEAU LATOUR 1980

1 Bouteille
GCC1 Pauillac
(H.E+; e.l.s sinon belle; capsule légèrement incurvée)

CHÂTEAU LATOUR 1983

1 Bouteille
GCC1 Pauillac
(H.E; e.l.s sinon belle)

2 Bouteilles • 300 / 330 €

152 Lot Panaché (mixed lot)

CHÂTEAU SUDUIRAUT 1948

1 Bouteille
C1 Sauternes
(B.G; e.t.h légères à e.l.a; c.l.s; millésime lisible aussi
sur bouchon)

CHÂTEAU DU PAVILLON 1904

1 Bouteille
Bordeaux blanc
(M.E+; e.t.a à e.q.i partiellement lisible; millésime
lisible sur bouchon; c.l.s estampée)

2 Bouteilles • 200 / 250 €

153

GRAND COGNAC FINE CHAMPAGNE 1884

A. de Luze & Fils
(11 cm sur col fin soit H.E-; e.t.h à e.l.a sinon belle; c.a
estampée)

1 Bouteille • 500 / 600 €



154



154

RHUM DES PLANTATIONS LAJUS DU CARBET 1929

J. Bally
(2,7 cm; c.c estampée)

1 Bouteille • 1000 / 1200 €

155 Lot Panaché (mixed lot)

RHUM E.K.R NM

4 Bouteilles
Caves-Saint-Eucaire Metz
(e.t.h à e.l.a; c.s; 40°. 100 cl)

RHUM OLD NICK NEGRITA NM

1 Bouteille
Bardinet
(e.a; c.s; 44°)

RHUM BRAZA NM

1 Bouteille
Berger
(e.t.h à e.l.a; c.a + s.c.a; 40°)

6 Bouteilles • 120 / 150 €

156 Lot Panaché (mixed lot)

RHUM BLACKMAN NM

2 Bouteilles
Berger
(1 e.t.h et 1 s.e supposée; c.s; 44°)

GRAND RHUM DES CARAVELLES Blanc NM

1 Bouteille
Domaine de Saint-Etienne (Martinique)
(e.t.a; c.s)

163



RHUM DES PLANTATIONS SAINT-JAMES

IMPERIAL Blanc NM

1 Bouteille
Saint-James (Antilles)
(B.G; e.t.h; c.l.s)

4 Bouteilles • 100 / 120 €

157

COGNAC GOLD LEAF NM

Denis-Mounié & Co
(Carton d'origine abîmé)
(1 à 10,7 cm; quelques e.l.s)

12 Bouteilles • 300 / 360 €

158 Lot Panaché (mixed lot)

COGNAC TRES RARE FINE CHAMPAGNE

ANTIQUE NM

1 Bouteille
Hine
(Caissette Bois)

VIEUX CALVADOS DU PAYS D'AUGE RESERVE

NM

1 Bouteille
Pierre Huet
(6,5 cm)

SINGLE MALT SCOTCH WHISKY 1976

1 Bouteille
Knockando (Ecosse)
(mise 1990)

3 Bouteilles • 220 / 240 €

159

CHÂTEAU SOCIANDO MALLET 1996

CB Haut-Médoc
(Caisse Bois d'origine)
(B.G- ou mieux)

12 Bouteilles • 420 / 480 €

160

CHARMES-CHAMBERTIN (Grand Cru) 2004

Geantet-Pansiot
(e.l.a)

1 Magnum • 140 / 160 €

161 Lot Panaché (mixed lot)

CHÂTEAU GISCOURS 1996

1 Bouteille
GCC3 Margaux

CHÂTEAU GISCOURS 1998

2 Bouteilles
GCC3 Margaux

CHÂTEAU GRUAUD LAROSE 1996

3 Bouteilles
GCC2 Saint-Julien
(quelques marques étiquettes sinon parfaites)

6 Bouteilles • 250 / 275 €

162 Lot Panaché (mixed lot)

CHÂTEAU LA CONSEILLANTE 1989

1 Bouteille
Pomerol
(B.G; s.e; jupe de capsule incisée pour identification)

CHÂTEAU LA CONSEILLANTE 1990

2 Bouteilles
Pomerol
(e.t.h dont 1 e.a et 1 e.t.a)

3 Bouteilles • 650 / 700 €

163

CHÂTEAU LA CONSEILLANTE 1996

Pomerol

3 Bouteilles • 225 / 250 €

164

CHÂTEAU LA DOMINIQUE 1996

GCC Saint-Emilion
(5 e.t.h légères et 1 e.t.h abîmée)

6 Bouteilles • 180 / 200 €

165

CHÂTEAU LA GAFFELIERE 1996

GCC1B Saint-Emilion
(e.t.h à e.a)

6 Bouteilles • 180 / 200 €

166

CHÂTEAU CAMENSAC 1993

GCC5 Haut-Médoc
(Caisse Bois d'origine)
(quelques e.t.h légères)

12 Bouteilles • 220 / 240 €

167

CHÂTEAU CARBONNIEUX Rouge 2000

CC Graves
(Caisse Bois d'origine)
(1 e.l.a à e.a)

6 Bouteilles • 150 / 165 €

168

CHÂTEAU LA TOUR CARNET 1997

GCC4 Haut-Médoc
(Caisse Bois d'origine)
(B.G ou mieux; quelques c.l.s sinon belles)

12 Bouteilles • 240 / 270 €

169

CHÂTEAU SAINT-PIERRE 1997

GCC4 Saint-Julien
(Caisse Bois d'origine)

12 Bouteilles • 270 / 300 €

170

CHÂTEAU LAFLEUR 1997

Pomerol
(B.G ou mieux; 1 étiquette avec quelques marques
sinon belle)

2 Bouteilles • 340 / 370 €



171 Lot Panaché (mixed lot)

CHÂTEAU SOCIANDO MALLET 1995

5 Bouteilles
CB Haut-Médoc
(quelques marques sur 2 étiquettes)

CHÂTEAU TOUR HAUT-CAUSSAN 2008

6 Bouteilles
CB Médoc

11 Bouteilles • 225 / 250 €

172 Lot Panaché (mixed lot)

VICTORIA II 2001

6 1/2 Bouteilles
Haut-Médoc
(e.l.s)

CHÂTEAU LAFON ROCHET 1985

1 1/2 Bouteille
GCC4 Saint-Estèphe
(V; e.f.s; c.a + s.c.a)

CAHORS 1945

1 Bouteille
Clos de Gamot
(e.t.h lisible et complète)

BONNES-MARES (Grand Cru) 1986

1 Bouteille
Guy Castagnier
(e.l.a)

9 Flacons • 220 / 240 €

173 Lot Panaché (mixed lot)

CHÂTEAU FILHOT 1994

1 Bouteille
C2 Sauternes

CHÂTEAU FILHOT 1996

2 Bouteilles
C2 Sauternes
(1 e.a)

TOKAJI ASZU 5 PUTTONYOS 2009

3 - 50 cl
Château Henye (Hongrie)

6 Flacons • 130 / 150 €

174 Lot Panaché (mixed lot)

CHÂTEAU DE RAYNE-VIGNEAU 1942

1 Bouteille
C1 Sauternes
(H.E+; e.t.h à e.a; bouchon persillé mais millésime
lisible)

CHÂTEAU DE RAYNE-VIGNEAU 1959

1 Bouteille
C1 Sauternes
(T.L.B; e.l.a; c.s; bouchon lisible)

2 Bouteilles • 360 / 400 €

175

ANDALUS PETIT VERDOT 2007

Marques de Concordia (Espagne)
(2 Caisses Bois)

6 Bouteilles • 120 / 135 €

176 Lot Panaché (mixed lot)

CORTON-ROGNET (Grand Cru) 2010

1 Bouteille
Taupenot-Merme

**GEVREY-CHAMBERTIN PETITE CHAPELLE
(1° Cru) 2007**

1 Bouteille
Dugat-Py

2 Bouteilles • 160 / 180 €

177

MADIRAN PRESTIGE 1999

Château Montus
(Caisse Bois d'origine)
(8 e.t.h dont 2 e.l.a, 1 e.a et 2 e.t.a)

12 Bouteilles • 225 / 250 €

178

**SAUTERNES VIEILLES VIGNES MYTHOLOGIA
2003**

Primo Palatum
(600 bouteilles produites)

5 Bouteilles • 175 / 200 €

179

CLOS DE LA ROCHE (Grand Cru) 1999

Dominique Laurent

3 Bouteilles • 330 / 360 €

180

BRUNELLO DI MONTALCINO 2011

Banfi (Italie)

6 Bouteilles • 110 / 125 €

183



181

BRUNELLO DI MONTALCINO 2012

Banfi (Italie)

12 Bouteilles • 215 / 245 €

182

IGT TOSCANA LINO VOLPAIOLE 2010

Fuorimondo (Italie)

12 Bouteilles • 175 / 195 €

183

CHAMPAGNE «TOLERANCE» Rosé NM

Franck Pascal

(dégorgement du 06/11/2014)

6 Bouteilles • 160 / 185 €

184 Lot Panaché (mixed lot)

CHÂTEAU PONTET CHAPPAZ 1979

4 Bouteilles

Margaux

(M.E+ ou mieux; e.t.h à e.a; c.l.s)

CLOS DES MENUTS 1982

1 Bouteille

Saint-Emilion Grand Cru

(M.E+; e.t.h à e.l.a; c.s)

CHÂTEAU DE CAMENSAC 1985

1 Bouteille

GCC5 Haut-Médoc

(B.G; e.t.a ; c.s)

6 Bouteilles • 90 / 100 €

187



185

CHÂTEAU RABAUD PROMIS 1997

C1 Sauternes

(e.l.s sinon belles)

4 Bouteilles • 100 / 120 €

186

CHÂTEAU BRANE CANTENAC 1997

GCC2 Margaux

(1 e.l.s et 1 e.f.s)

2 Bouteilles • 60 / 70 €

187

CHÂTEAU LATOUR 1995

GCC1 Pauillac

(quelques très légères marques étiquettes et contre-étiquettes sinon parfaites)

6 Bouteilles • 2040 / 2220 €

188

CHÂTEAU LATOUR 1995

GCC1 Pauillac

(quelques marques à e.l.s; contre-étiquettes marquées légèrement)

4 Bouteilles • 1280 / 1480 €

189

CHÂTEAU MARGAUX 1995

GCC1 Margaux

(très légères marques étiquettes sinon belles)

6 Bouteilles • 1920 / 2100 €

192



190

PETRUS 1983

Pomerol

(B.G; e.a pleinement lisible; c.l.s abîmée bas de jupe par guillotine)

1 Bouteille • 1100 / 1200 €

191

VIEUX CASTEL HAUT LAVALLADE 1959

Saint-Emilion

(1 H.E+, 1 H.E- et 1 M.E+; e.t.h dont 2 e.a; 1 c.l.a)

3 Bouteilles • 80 / 100 €

192

CHAMBERTIN (Grand Cru) 1984

Armand Rousseau

(1 à 3,6 cm; e.t.h dont 1 e.a; c.s)

3 Bouteilles • 1500 / 1800 €

193

RUCHOTTES-CHAMBERTIN CLOS DES**RUCHOTTES (Grand Cru) 1984**

Armand Rousseau

(1 à 3,2 cm; e.t.h; clm.s; c.a)

3 Bouteilles • 600 / 700 €

194 Lot Panaché (mixed lot)

CLOS DE LA ROCHE (Grand Cru) 1982

2 Bouteilles
Armand Rousseau
(e.t.h; clm.s; c.l.s)

CLOS DE LA ROCHE (Grand Cru) 1983

1 Bouteille
Armand Rousseau
(4,7 cm; e.t.h; clm.s; c.a; bouchon engagé 1 cm)

3 Bouteilles • 600 / 700 €

195 Lot Panaché (mixed lot)

**GEVREY-CHAMBERTIN CLOS SAINT-JACQUES
(1° Cru) 1982**

2 Bouteilles
Armand Rousseau
(1 à 2,9 cm; e.t.h à e.l.a; 1 clm.s et 1 clm.a illisible
supposée 1982; c.s)

CLOS DE LA ROCHE (Grand Cru) 1977

1 Bouteille
Jean-Louis Amiot
(2,5 cm; e.t.h; clm.s; c.l.s)

3 Bouteilles • 700 / 800 €

196 Lot Panaché (mixed lot)

CORTON-MARECHAUDES (Grand Cru) 1993

3 Bouteilles
Pierre Bitouzet
(e.t.h à e.l.a; clm.s à clm.a; c.s à c.l.a)

CORTON-CHARLEMAGNE (Grand Cru) 1993

3 Bouteilles
Pierre Bitouzet
(e.t.h dont 1 e.a; 2 clm.s et 1 s.c.m; c.s à c.l.a)

6 Bouteilles • 180 / 200 €

197 Lot Panaché (mixed lot)

CHÂTEAU TROTANOY 1967

1 Bouteille
Pomerol
(M.E+; e.t.h à e.a mal recollée; c.s estampée)

CHÂTEAU LIMBOURG 1982

1 Bouteille
Graves
(H.E+; e.t.h légères)

**CHÂTEAU GRAND BARRAIL LAMARZELLE
FIGEAC 1982**

1 Bouteille
GCC Saint-Emilion
(T.L.B; e.l.a)

3 Bouteilles • 80 / 100 €

198

CHAMPAGNE DOM PERIGNON 1970

Moët et Chandon
(2 cm sous bas de coiffe; e.l.a avec adhésif; collerette
Import Allemagne au dos; c.l.a)

1 Bouteille • 160 / 180 €

199

HIGHLAND MALT SCOTCH WHISKY 21 ANS NM

Dalmore
(Coffret)
(Edition limitée 2015; 70 cl; 42°)

1 Bouteille • 300 / 350 €

200

**JAPANESE SINGLE MALT WHISKY CASK
STRENGTH 5TH RELEASE DIV**

Karuizawa
(Coffret)
(millésimes 1999-2000; mise de 2016; 70 cl; 59.6°)

1 Bouteille • 1000 / 1200 €



REPRISE À 13H30 (lots 201 à 901)

201

CHAMPAGNE BRUT IMPERIAL 1970

Moët et Chandon
(dégorgement Avril 2000; accroc sur
1 contre-étiquette)

3 Magnums • 600 / 660 €

202

CHAMPAGNE BRUT IMPERIAL 1970

Moët et Chandon
(dégorgement Avril 2000)

2 Magnums • 400 / 440 €

203

CHAMPAGNE MILLESIME BLANC 1973

Moët et Chandon
(dégorgement Août 2003)

2 Magnums • 500 / 550 €

204

CHAMPAGNE BRUT IMPERIAL 1975

Moët et Chandon
(dégorgement Avril 2000)

1 Magnum • 240 / 270 €

206



205

CHAMPAGNE BRUT IMPERIAL 1983

Moët et Chandon
(1 c.l.s + s.c.a)

3 Magnums • 500 / 550 €

206

CHAMPAGNE BRUT IMPERIAL 1985

Moët et Chandon
(dégorgement Novembre 2001)

3 Magnums • 600 / 660 €

207

CHAMPAGNE BRUT IMPERIAL 1992

Moët et Chandon

1 Magnum • 125 / 150 €

208

CHAMPAGNE DOM PERIGNON 1975

Moët et Chandon
(1 à 2,5 cm et 1 à 3,7 cm; 1 e.l.a sinon belle; c.s à c.l.a + s.c.a)

2 Magnums • 900 / 1000 €

209

CHAMPAGNE DOM PERIGNON 1998

Moët et Chandon

3 Bouteilles • 360 / 390 €

210

CHAMPAGNE DOM PERIGNON 1998

Moët et Chandon

3 Bouteilles • 360 / 390 €

211

CHAMPAGNE DOM PERIGNON 1998

Moët et Chandon

6 Bouteilles • 720 / 780 €

212

CHAMPAGNE DOM PERIGNON 2000

Moët et Chandon

3 Bouteilles • 360 / 400 €

213

CHAMPAGNE DOM PERIGNON 2000

Moët et Chandon

3 Bouteilles • 360 / 400 €



209 à 211

214

CHAMPAGNE DOM PERIGNON Rosé 1995

Moët et Chandon

(2 étiquettes avec quelques marques et 1 e.l.a)

3 Magnums • 1350 / 1500 €

215

CHAMPAGNE DOM PERIGNON Rosé 1995

Moët et Chandon

(e.l.a à e.a; quelques marques coiffes)

3 Magnums • 1300 / 1500 €

216

CHAMPAGNE DOM PERIGNON Rosé 1995

Moët et Chandon

(e.t.a partiellement lisible)

1 Magnum • 420 / 480 €

217

CHAMPAGNE DOM PERIGNON Rosé 1995

Moët et Chandon

3 Bouteilles • 660 / 720 €

218

CHAMPAGNE DOM PERIGNON Rosé 1996

Moët et Chandon

3 Bouteilles • 750 / 800 €



217

224 Jéroboam



222

CHAMPAGNE DOM PERIGNON Rosé 1998

Moët et Chandon

(2 étiquettes et capsules avec quelques marques; 1 c.l.a)

3 Bouteilles • 540 / 600 €

223

CHAMPAGNE DOM PERIGNON Rosé 1998

Moët et Chandon

(1 étiquette avec quelques marques et 2 e.l.a sinon belles; quelques marques capsules)

3 Bouteilles • 540 / 600 €

224

CHAMPAGNE BLANC DE BLANCS NM

Ruinart

(Coffret Bois légèrement marqué)

1 Jéroboam • 160 / 180 €

225

BEAUNE GREVES LE CLOS BLANC Blanc (1° Cru) 2004

Louis Jadot

6 Bouteilles • 210 / 240 €

226

CHÂTEAU DE VALANDRAUD 2000

Saint-Emilion Grand Cru

(1 B.G)

2 Bouteilles • 260 / 280 €

227

CHÂTEAU LAFLEUR 1998

Pomerol

(quelques marques étiquette sinon parfaite)

1 Bouteille • 320 / 350 €

219

CHAMPAGNE DOM PERIGNON

Rosé 1996

Moët et Chandon

3 Bouteilles • 750 / 800 €

220

CHAMPAGNE DOM PERIGNON Rosé 1996

Moët et Chandon

(quelques marques sur 1 coiffe sinon parfaite)

3 Bouteilles • 750 / 800 €

221 Lot Panaché (mixed lot)

CHAMPAGNE DOM PERIGNON Rosé 1996

1 Bouteille

Moët et Chandon

(accroc minuscule étiquette; quelques marques coiffe)

CHAMPAGNE DOM PERIGNON Rosé 1998

1 Bouteille

Moët et Chandon

(e.l.a; quelques marques coiffe)

2 Bouteilles • 420 / 460 €

229



230



231-232



232

CHÂTEAU MARGAUX 2000

GCC1 Margaux
(quelques très légères marques capsule sinon parfait état)

1 Magnum • 1400 / 1500 €

233

PAVILLON ROUGE DU CHÂTEAU MARGAUX 2006

Margaux
(Caisse Bois d'origine)

3 Double-magnums • 1560 / 1680 €

234

PETRUS 1989

Pomerol
(très légère marque capsule sinon parfait état)

1 Bouteille • 2700 / 3000 €

235

CHAMBERTIN (Grand Cru) 2009

Camus P. & F.

6 Bouteilles • 540 / 600 €

235



236

CHAMBERTIN (Grand Cru) 2012

Camus P. & F.

3 Magnums • 540 / 600 €

237

CHAMBERTIN (Grand Cru) 2012

Camus P. & F.

1 Magnum • 180 / 200 €

238

CHARMES-CHAMBERTIN (Grand Cru) 2010

Camus P. & F.

6 Bouteilles • 360 / 420 €

239

CHARMES-CHAMBERTIN (Grand Cru) 2010

Camus P. & F.

6 Bouteilles • 360 / 420 €

240

CHÂTEAU LAFITE ROTHSCHILD 1986

GCC1 Pauillac

1 Bouteille • 700 / 800 €

240 à 244



228

CHÂTEAU LAFLEUR 2002

Pomerol

2 Bouteilles • 400 / 440 €

229

CHÂTEAU MARGAUX 1986

GCC1 Margaux
(Caisse Bois d'origine)
(1 H.E+; 3 e.t.h légères; quelques capsules légèrement grisées et 1 c.s + s.c.a)

12 Bouteilles • 4500 / 5000 €

230

CHÂTEAU MARGAUX 1988

GCC1 Margaux
(Caisse Bois d'origine)
(1 bas de jupe de capsule légèrement abîmé par guillotine sinon parfait état)

12 Bouteilles • 3600 / 4000 €

231

CHÂTEAU MARGAUX 1990

GCC1 Margaux
(splendide)

1 Magnum • 1450 / 1550 €



245

246

CHÂTEAU CHEVAL BLANC 1982

GCC1A Saint-Emilion

(quelques traces de corrosion capsule sinon parfaite)

1 Bouteille • 600 / 650 €

247

CHÂTEAU MARGAUX 1982

GCC1 Margaux

(B.G; c.a en 2 endroits bas de jupe par guillotines de caisse)

1 Bouteille • 550 / 600 €

248

PETRUS 1988

Pomerol

(e.t.h abîmée lisible; accroc bas de jupe de capsule)

1 Bouteille • 1100 / 1200 €

249

PETRUS 1997

Pomerol

(e.a lisible)

1 Bouteille • 1150 / 1250 €

250

RICHEBOURG (Grand Cru) 1985

Henri Mayer

(1,7 cm; e.t.a partiellement lisible; clm.a lisible; légère corrosion sur jupe de capsule C.R.D)

1 Bouteille • 10000 / 12000 €

251

RICHEBOURG (Grand Cru) 1985

Henri Mayer

(1,8 cm; e.t.a à e.q.i partiellement lisible; clm.s à clm.a lisible; légère corrosion sur jupe de capsule C.R.D)

1 Bouteille • 9000 / 11000 €

252

NUITS-MEURGERS (1° Cru) 1985

Henri Mayer

(1,4 cm; e.t.a à e.q.i partiellement lisible; clm.a lisible; faible corrosion sur capsule C.R.D légèrement bombée)

1 Bouteille • 2000 / 2500 €

253

NUITS-MEURGERS (1° Cru) 1985

Henri Mayer

(2,2 cm; e.t.h à e.a côté très lisible; légères traces de corrosion sur jupe de capsule C.R.D)

1 Bouteille • 2000 / 2500 €

241

CHÂTEAU LAFITE ROTHSCHILD 1988

GCC1 Pauillac

1 Bouteille • 450 / 500 €

242

CHÂTEAU LAFITE ROTHSCHILD 1996

GCC1 Pauillac

1 Bouteille • 650 / 700 €

243

CHÂTEAU LAFITE ROTHSCHILD 1998

GCC1 Pauillac

2 Bouteilles • 950 / 1050 €

244

CHÂTEAU LAFITE ROTHSCHILD 1999

GCC1 Pauillac

1 Bouteille • 425 / 475 €

245

CHÂTEAU CHEVAL BLANC 1998

GCC1A Saint-Emilion

(quelques marques minuscules sur 2 étiquettes sinon belles; quelques plis capsules mal serties)

4 Bouteilles • 1600 / 1800 €



246-247



248-249



250-251

254

ECHEZEAX (Grand Cru) 1982

Henri Mayer
(0,8 cm; e.t.h abîmée partiellement lisible; capsule C.R.D)

1 Bouteille • 3000 / 3500 €

257

ECHEZEAX (Grand Cru) 1982

Henri Mayer
(1,8 cm; e.t.h lisible et complète; clm.a 198.; capsule corrodée; jupe de capsule C.R.D incisée pour identification)

1 Bouteille • 2500 / 3000 €

255

ECHEZEAX (Grand Cru) 1982

Henri Mayer
(1,5 cm; e.t.h légères sinon belle; quelques marques collerette et capsule C.R.D sinon belle)

1 Bouteille • 3000 / 3500 €

258

ECHEZEAX (Grand Cru) 1982

Henri Mayer
(0,8 cm; e.t.h fortes à e.a; s.c.m; jupe de capsule C.R.D incisée pour identification)

1 Bouteille • 2500 / 3000 €

256

ECHEZEAX (Grand Cru) 1982

Henri Mayer
(1,9 cm; e.t.h à e.a lisible; quelques marques collerette et capsule C.R.D sinon belle)

1 Bouteille • 3000 / 3500 €

259

ECHEZEAX (Grand Cru) 1982

Henri Mayer
(0,9 cm; e.t.a à e.q.i illisible; s.c.m; légères traces de corrosion capsule; jupe de capsule C.R.D incisée pour identification)

1 Bouteille • 2500 / 3000 €

262



260

ECHEZEAX (Grand Cru) 1982

Henri Mayer
(2 cm; vestiges d'étiquette et de collerette; jupe de capsule C.R.D incisée pour identification)

1 Bouteille • 2200 / 2500 €

250 à 260





263

261

POMMARD LES PEZEROLLES (1° Cru) 1969

Mme François de Montille
(5 à 2,8 cm ou mieux et 1 à 3,8 cm; 4 e.t.h légères dont 1 abîmée côtés et 2 e.t.a avec millésime illisible; capsules estampées avec quelques légères marques; 1 jupe de capsule incisée pour identification sans réussite car figurent uniquement sur le bouchon les mentions du Domaine; 2 bouteilles supposées 1969 car marquage du contenant identique aux 4 autres)

6 Bouteilles • 1500 / 1800 €

262

POMMARD LES PEZEROLLES (1° Cru) 1971

Mme François de Montille
(3 cm ou mieux; quelques très légères marques étiquettes et capsules sinon belles)

6 Bouteilles • 1200 / 1500 €

263

MEURSAULT-PERRIERES (1° Cru) 1986

Domaine Guy Roulot
(5 à 2 cm ou mieux et 1 à 2,8 cm; 4 étiquettes avec de très légères marques, 1 e.l.s côté et 1 e.l.a côté; quelques marques capsules sinon belles)

6 Bouteilles • 2700 / 3000 €

264

MEURSAULT-PERRIERES (1° Cru) 1986

Domaine Guy Roulot
(4 à 3 cm ou mieux et 1 à 5,4 cm; 3 e.l.a, 1 e.a et 1 e.t.a; 2 cm.s, 1 cm.a partiellement lisible et 1 cm.a illisible; 4 capsules légèrement marquées et 1 abîmée)

5 Bouteilles • 1800 / 2000 €

265

MEURSAULT «LES LUCHETS» 1986

Domaine Guy Roulot
(2 cm ou mieux; 1 e.t.h légères; 1 cm.s; quelques marques capsules sinon parfaites)

6 Bouteilles • 1200 / 1500 €

266

MEURSAULT «LES LUCHETS» 1986

Domaine Guy Roulot
(2,6 cm ou mieux; 3 étiquettes avec quelques marques et 1 e.t.h à e.l.a côté; quelques marques capsules et 1 c.l.a)

4 Bouteilles • 800 / 1000 €

267

CHÂTEAU LA CONSEILLANTE 1982

Pomerol
(1 B.G et 1 T.L.B; e.t.h légères à e.t.h; quelques marques capsules)

2 Bouteilles • 400 / 450 €

268

CHÂTEAU LAFLEUR 1966

Pomerol
(1 B.G- et 1 H.E+; e.t.h lisibles et complètes; c.l.s)

2 Bouteilles • 1000 / 1200 €



267



268

269 Lot Panaché (mixed lot)

CHÂTEAU CHEVAL BLANC 1982

1 Bouteille
GCC1A Saint-Emilion
(T.L.B+; s.e; jupe de capsule incisée pour identification)

CHÂTEAU CHEVAL BLANC 1983

1 Bouteille
GCC1A Saint-Emilion
(s.e; jupe de capsule incisée pour identification)

2 Bouteilles • 700 / 800 €

270 Lot Panaché (mixed lot)

MEURSAULT LA GOUTTE D'OR (1° Cru) 2006

1 Bouteille
Arnaud Ente
(e.l.a; cm.a légèrement mais lisible; contre-étiquette abîmée; 1363 bouteilles produites)

MEURSAULT CLOS DES BOUCHERES (1° Cru) 2012

1 Bouteille
Domaine Roulot
(e.l.s sinon belle)

MEURSAULT-PERRIERES (1° Cru) 2015

1 Bouteille
Domaine Roulot
(1 très légère marque étiquette sinon parfaite)

3 Bouteilles • 1200 / 1350 €

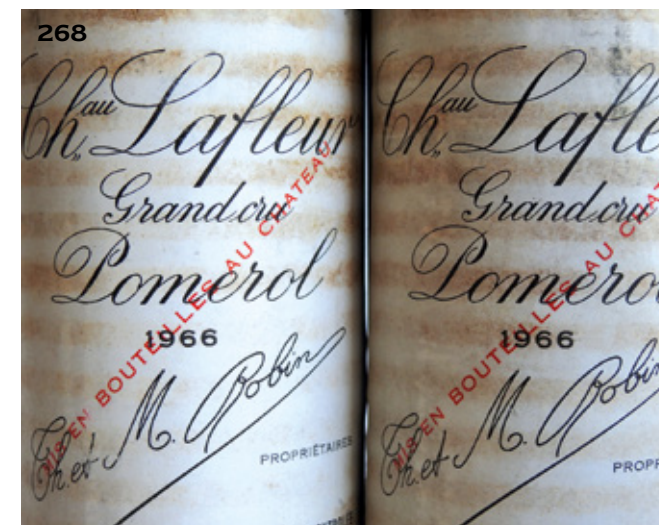

268

275



274

CHÂTEAU HAUT-BAGES-LIBERAL 2005

GCC5 Pauillac
(Caisse Bois d'origine)

12 Bouteilles • 360 / 420 €

275

CHÂTEAU LA MISSION HAUT-BRION 2001

CC Graves
(Caisse Bois d'origine légèrement marquée par l'humidité)

12 Bouteilles • 1500 / 1680 €

276

CHÂTEAU LEOVILLE BARTON 2005

GCC2 Saint-Julien
(Caisse Bois d'origine)

6 Magnums • 900 / 1000 €

277

CHÂTEAU MALESCOT SAINT EXUPERY 2009

GCC3 Margaux
(Caisse Bois d'origine)

12 Bouteilles • 840 / 960 €

278

CHÂTEAU PAVIE MACQUIN 2000

GCC Saint-Emilion
(Caisse Bois d'origine légèrement sale)

6 Bouteilles • 450 / 500 €

279

CHÂTEAU PAVIE MACQUIN 2000

GCC Saint-Emilion
(Caisse Bois d'origine légèrement sale)
(2 e.t légèrement)

6 Bouteilles • 450 / 500 €

280

CHÂTEAU PAVIE MACQUIN 2005

GCC Saint-Emilion
(Caisse Bois d'origine)

6 Magnums • 1080 / 1200 €

281

CHÂTEAU PONTET CANET 2005

GCC5 Pauillac
(Caisse Bois d'origine)
(1 légère marque sur 1 étiquette sinon parfait état)

6 Magnums • 1500 / 1650 €

282

CHÂTEAU SOCIANDO-MALLET 2005

CB Haut-Médoc
(Caisse Bois d'origine)

6 Magnums • 480 / 540 €

271

CHÂTEAU BRANE-CANTENAC 2003

GCC2 Margaux
(Caisse Bois d'origine abîmée)
(quelques légères marques étiquette sinon belle)

1 Double-magnum • 225 / 250 €

272

CHÂTEAU CITRAN 2005

CB Haut-Médoc
(Caisse Bois d'origine)

12 Bouteilles • 180 / 200 €

273

CHÂTEAU D'ARMAILHAC 2005

GCC5 Pauillac
(Caisse Bois d'origine)
(3 étiquettes avec de très légères marques sinon belles; quelques inscriptions manuscrites sur pavillon supérieur de caisse)

6 Magnums • 600 / 660 €

281



289



283 Lot Panaché (mixed lot)

CHÂTEAU SOCIANDO-MALLET 2005

3 Magnums
CB Haut-Médoc
(1 légère marque sur 1 étiquette sinon parfait état)

CHÂTEAU FOMBRAUGE 2005

3 Magnums
Saint-Emilion Grand Cru

6 Magnums • 400 / 440 €

284

CHÂTEAU TALBOT 2003

GCC4 Saint-Julien
(Caisse Bois d'origine)

12 Bouteilles • 540 / 600 €

285

CHÂTEAU TALBOT 2003

GCC4 Saint-Julien
(Caisse Bois d'origine)

12 Bouteilles • 540 / 600 €

286

CHÂTEAU TROPLONG MONDOT 2007

GCC1B Saint-Emilion
(Caisse Bois d'origine)

6 Magnums • 600 / 720 €

287

CHÂTEAU TROPLONG MONDOT 2007

GCC1B Saint-Emilion
(Caisse Bois d'origine)

6 Magnums • 600 / 720 €

288

CHÂTEAU TROTANOY 2001

Pomerol
(Caisse Bois d'origine légèrement sale)
(2 étiquettes légèrement marquées et 1 avec accroc)

6 Bouteilles • 570 / 630 €

289

CHÂTEAU TROTANOY 2001

Pomerol
(Caisse Bois d'origine légèrement sale)
(2 étiquettes légèrement marquées)

6 Bouteilles • 570 / 630 €

293 Double-magnum



290

RIESLING ZINNKOEPFLE SELECTION DE GRAINS NOBLES 1997

Seppi Landmann
(Caisse Bois d'origine de 6 remise à l'acquéreur)

5 Bouteilles • 200 / 225 €

300



300



291

**TOKAY PINOT GRIS
BOLLENBERG VALLEE
NOBLE
VENDANGE TARDIVE 2000**

Seppi Landmann
(Caisse Bois d'origine)

6 Bouteilles • 180 / 200 €

292

**TOKAY PINOT GRIS
BOLLENBERG VALLEE
NOBLE VENDANGE
TARDIVE 2000**

Seppi Landmann
(Caisse Bois d'origine)

6 Bouteilles • 180 / 200 €

293

BARBERA D'ASTI AI SUMA 2001

Giacomo Bologna «Braida»
(Caisse Bois d'origine)

1 Double-magnum • 100 / 120 €

294 Lot Panaché (mixed lot)

ECHEZEAUX (Grand Cru) 2004

2 Bouteilles
Jacques Prieur

VOLNAY CLOS DES SANTENOTS (1° Cru) 2005

1 Bouteille
Jacques Prieur

3 Bouteilles • 270 / 300 €

295

CHAMBOLLE-MUSIGNY 1977

René Bourgeois-Roblot
(e.a; cire capsule abîmée; cuvée de la St Vincent;
poids 5,85 kg; diamètre 13 cm)

1 Jéroboam • 160 / 180 €

296

MUSIGNY (Grand Cru) 2005

Jacques Prieur

1 Bouteille • 300 / 330 €

296



297

CHÂTEAUNEUF-DU-PAPE BARBE RAC Rouge 1998

Chapoutier
6 Bouteilles • 330 / 360 €

298 Lot Panaché
(mixed lot)

CORTON-CHARLEMAGNE (Grand Cru) 2004

2 Bouteilles
Michel Voarick
(2 accros minuscules bas
1 étiquette)

CORTON-CHARLEMAGNE (Grand Cru) 2005

1 Bouteille
Michel Voarick

299 Lot Panaché (mixed lot)

CORTON-CHARLEMAGNE (Grand Cru) 2004

2 Bouteilles
Jacques Prieur

CORTON-CHARLEMAGNE (Grand Cru) 2005

1 Bouteille
Jacques Prieur

300

ROMANÉE-CONTI (Grand Cru) 1935

Domaine de la
Romanée-Conti
(4,8 cm sur capsule; e.t.h légères; clm.s sinon belle;
capsule cire abîmée au sommet avec empreinte du
Domaine partiellement lisible)

1 Bouteille • 4000 / 5000 €

301

CHÂTEAU D'YQUEM 1936

C1 Supérieur Sauternes
(excellent niveau; sédiments d'étiquette illisible; bouchon
d'origine lisible; c.s avec millésime lisible au sommet)

1 Bouteille • 500 / 600 €

301-302



309



311



312



302

CHÂTEAU D'YQUEM 1936

C1 Supérieur Sauternes
(excellent niveau; e.t.a à e.q.i illisible sauf 6; bouchon
d'origine partiellement lisible sous la capsule; c.s avec
millésime lisible au sommet)

1 Bouteille • 500 / 600 €

303 Lot Panaché (mixed lot)

RICHEBOURG (Grand Cru)

2 Bouteilles
Domaine de la Romanée-Conti
(8,8 cm ou mieux; sédiments d'étiquettes dont 1
RIC....; 1 c.s estampée Appellation et Domaine et 1 c.a
avec bouchon non protégé; contenants identiques)

FORME BOURGUIGNONNE Rouge 1939?

1 Bouteille
(s.e; inscriptions manuscrites 1939 FINE à la craie; s.e; bouchon
assez récent émergent de 5 mm; couleur caramel clair)

FORME BOURGUIGNONNE Rouge ?

2 Bouteilles
(1 à 4 cm et 1 à 5 cm; 1 étiquette Moingeon illisible et
1 s.e; s.c; bouchons illisibles)

FORME INCONNUE Rouge ?

1 Bouteille
(8,8 cm; s.e; s.c; bouchon court; pique plate)

6 Bouteilles • 300 / + €

304

FORME BOURGUIGNONNE Rouge ?

12 Bouteilles
(7,2 cm à 8,4 cm; s.e; s.c; piqûres profondes et
bouteilles anciennes; dépôt important)

12 Bouteilles • 300 / + €

305

CHÂTEAU LAFITE ROTHSCHILD 1975

GCC1 Pauillac
(T.L.B-; e.t.h lisible et complète; c.l.s)

1 Bouteille • 200 / 240 €

306

CHÂTEAU LAFITE ROTHSCHILD 2002

GCC1 Pauillac

1 Bouteille • 425 / 475 €

307

CHÂTEAU LATOUR 1979

GCC1 Pauillac
(T.L.B+; e.t.h à e.l.a)

1 Bouteille • 220 / 240 €

308 Lot Panaché (mixed lot)
CHÂTEAU LYNCH MOUSSAS 1989

1 Bouteille
GCC5 Pauillac
(T.L.B; e.t.h à e.l.a)

CHÂTEAU LA LAGUNE 1975

1 Bouteille
GCC3 Haut-Médoc
(e.t.h à e.a; c.l.s)

CHÂTEAU SUDUIRAUT 1978

1 Bouteille
C1 Sauternes
(T.L.B+; e.t.h)

3 Bouteilles • 100 / 120 €

309
CHÂTEAU D'YQUEM 1969

C1 Supérieur Sauternes
(H.E-; e.t.h lisible et complète; c.l.s sinon belle; réserve Nicolas)

1 Bouteille • 225 / 250 €

310
CHÂTEAU D'YQUEM 1976

C1 Supérieur Sauternes
(B.G-; e.t.h + accros; c.l.s)

1 Bouteille • 325 / 350 €

311
ROMANEE-CONTI (Grand Cru) 1977

Domaine de la Romanée-Conti
(2,5 cm; e.t.h à e.a n° 001385; clm.s lisible et complète; aspect clair orangé avec dépôt important; capsule C.R.D Leroy)

1 Bouteille • 2000 / 2500 €

312
MONTRACHET (Grand Cru) 1982

Domaine Ramonet
(4 cm; e.t.h légères; quelques marques collerette sinon belle; c.l.s C.R.D; aspect légèrement évolué?)

1 Bouteille • 300 / 400 €

313 Lot Panaché (mixed lot)
CHÂTEAUNEUF-DU-PAPE TETE DE CUVÉE Rouge 1947

1 Bouteille
Ogier & Fils
(5,7 cm; e.t.h à e.l.a; clm.s; c.l.s)

CHÂTEAU-CHALON 1967

1 Bouteille
Nicolas
(T.L.B; e.t.h à e.a lisible Nicolas; capsule Nicolas)

2 Bouteilles • 80 / 100 €

314 Lot Panaché (mixed lot)

PORTO VERY OLD DOURO REI MANUEL 1927

1 Bouteille
Lima Quental
(5,6 cm; e.t.h; clm.s; c.a au sommet mais non ouverte)

PORTO COLHEITA 1963

1 Bouteille
Barros
(mise de 1985; contre étiquette sale et abîmée; c.s)

2 Bouteilles • 120 / 140 €

315
ROMANEE-CONTI (Grand Cru) 1969

Domaine de la Romanée-Conti
(7 cm sur bouchon légèrement descendu; e.t.h légères à e.l.a n° 00466; c.a sommet; millésime lisible à la base du bouchon)

1 Bouteille • 600 / 800 €

316
PETRUS 1979

Pomerol
(B.G; e.t.h fortes abîmée lisible; c.l.s + pli bas de jupe)

1 Bouteille • 800 / 900 €

317
IGT TOSCANA MASSETO 2012

Frescobaldi

3 Bouteilles • 1050 / 1200 €

318
BOURGOGNE Rouge 2015

Leroy S.A
(Carton d'origine)

12 Bouteilles • 360 / 400 €

319
BOURGOGNE Rouge 2015

Leroy S.A
(Carton d'origine)

12 Bouteilles • 360 / 400 €

320 Lot Panaché (mixed lot)
CHARMES-CHAMBERTIN (Grand Cru) 1999

1 Bouteille
Dugat-Py
(quelques marques étiquette et collerette)

CHARMES-CHAMBERTIN (Grand Cru) 2002

1 Bouteille
Dugat-Py

2 Bouteilles • 550 / 600 €



321

RUCHOTTES-CHAMBERTIN CLOS DES RUCHOTTES (Grand Cru) 2006

Armand Rousseau

1 Bouteille • 270 / 300 €

322

VOLNAY CLOS DES CHÊNES (1° Cru) 2010

Comtes Lafon

6 Bouteilles • 540 / 600 €

323

GEVREY-CHAMBERTIN VIEILLES VIGNES 2010

Denis Mortet

3 Bouteilles • 210 / 240 €

324

MOREY-SAINT-DENIS PREMIER CRU 2005

Domaine Dujac

2 Bouteilles • 220 / 240 €

325

CHAMBOLLE-MUSIGNY 2013

Georges Roumier

3 Bouteilles • 270 / 300 €

330



326

CHAMBOLLE-MUSIGNY 2014

Georges Roumier

3 Bouteilles • 300 / 330 €

327

RICHEBOURG (Grand Cru) 1999

Gros F & S

(quelques marques très légères étiquette)

1 Bouteille • 300 / 330 €

328

CLOS DE LA ROCHE CUVÉE LUCIE (Grand Cru) 2000

Hubert Lignier

(quelques marques très légères étiquette)

1 Bouteille • 270 / 300 €

329

RICHEBOURG (Grand Cru) 1995

Jean Grivot

(e.t.h légères plissée)

1 Bouteille • 300 / 330 €

330

VOSNE-ROMANÉE AUX BRÛLÉES (1° Cru) 2008

Méo-Camuzet

(quelques marques très légères étiquette)

1 Magnum • 500 / 550 €

331

CLOS DE TART (Grand Cru) 2006

Mommessin

(Caisse Bois d'origine)

1 Magnum • 475 / 525 €

332 Lot Panaché (mixed lot)

VOLNAY LES SANTENOTS DU MILIEU (1° Cru) 1996

1 Bouteille

Arnaud Ente

(e.t.h; clm.s)



MEURSAULT LA GOUTTE D'OR (1° Cru) 2000

1 Bouteille

Arnaud Ente

(présence de petits sédiments voltigeurs dans la bouteille; aspect légèrement évolué)

2 Bouteilles • 200 / 240 €

333

MEURSAULT 2011

Arnaud Ente

2 Bouteilles • 480 / 540 €

334 Lot Panaché (mixed lot)

MEURSAULT LA GOUTTE D'OR (1° Cru) 2009

1 Bouteille

Arnaud Ente

(1133 bouteilles produites)

MEURSAULT LA GOUTTE D'OR (1° Cru) 2011

1 Bouteille

Arnaud Ente

(933 bouteilles produites)

2 Bouteilles • 900 / 1000 €

335

MEURSAULT GOUTTE D'OR (1° Cru) 2010

Comtes Lafon

3 Bouteilles • 400 / 440 €



336
MEURSAULT GOUTTE D'OR (1° Cru) 2013
 Comtes Lafon

3 Bouteilles • 400 / 440 €

337
MONTRACHET (Grand Cru) 2010
 Comtes Lafon
 (Caisse Bois d'origine)

1 Bouteille • 1000 / 1200 €

338 Lot Panaché (mixed lot)
MEURSAULT-PERRIERES (1° Cru) 2004
 1 Bouteille
 Comtes Lafon
 (quelques marques très légères étiquette)

MEURSAULT-GENEVRIERES (1° Cru) 2004
 1 Bouteille
 Comtes Lafon

MEURSAULT-CHARMES (1° Cru) 2004
 1 Bouteille
 Comtes Lafon

3 Bouteilles • 360 / 400 €

339 Lot Panaché (mixed lot)
MEURSAULT-PERRIERES (1° Cru) 2006
 1 Bouteille
 Comtes Lafon

PULIGNY-MONTRACHET CHAMPGAIN (1° Cru) 2006
 1 Bouteille
 Comtes Lafon

MEURSAULT-CHARMES (1° Cru) 2006
 1 Bouteille
 Comtes Lafon

3 Bouteilles • 340 / 380 €

340
CHABLIS CLOS (Grand Cru) 2001
 Domaine Raveneau
 (e.t.h légères sinon belle)

1 Bouteille • 300 / 330 €

341
CHABLIS LA FOREST (1° Cru) 2007
 R.V Dauvissat

3 Bouteilles • 180 / 210 €

342 Lot Panaché (mixed lot)
CHABLIS LES CLOS (Grand Cru) 2006
 1 Bouteille
 R.V Dauvissat

CHABLIS LES CLOS (Grand Cru) 2007
 1 Bouteille
 R.V Dauvissat

CHABLIS LES CLOS (Grand Cru) 2008
 1 Bouteille
 R.V Dauvissat

3 Bouteilles • 330 / 360 €

343 Lot Panaché (mixed lot)
SANCERRE CLOS DE LA NEORE 2012
 1 Bouteille
 Edmond Vatan

SANCERRE CLOS DE LA NEORE 2013
 1 Bouteille
 Edmond Vatan

SANCERRE CLOS DE LA NEORE 2014
 1 Bouteille
 Edmond Vatan

3 Bouteilles • 330 / 360 €

344
CHÂTEAU HAUT-BAILLY 2006
 CC Graves
 (Caisse Bois d'origine)

1 Double-magnum • 280 / 320 €

345
CHÂTEAU HAUT-BRION 2009
 GCC1 Graves
 (2 légères marque étiquette sinon parfaite)

1 Bouteille • 525 / 575 €

355



351

CHÂTEAU LA GAFFELIERE 2005

GCC1B Saint-Emilion
(Caisse Bois d'origine)

12 Bouteilles • 900 / 960 €

352

CHÂTEAU LA GAFFELIERE 2005

GCC1B Saint-Emilion
(Caisse Bois d'origine)

12 Bouteilles • 900 / 960 €

353

CHÂTEAU LA GAFFELIERE 2005

GCC1B Saint-Emilion
(Caisse Bois d'origine)

12 Bouteilles • 900 / 960 €

354

CHÂTEAU ANGELUS 2011

GCC1B Saint-Emilion
(Caisse Bois d'origine cerclée)

6 Bouteilles • 1200 / 1320 €



365

366



367



346

CHÂTEAU MARGAUX 2005

GCC1 Margaux
(Caisse Bois d'origine cerclée)

1 Magnum • 1250 / 1350 €

347

CHÂTEAU MOUTON ROTHSCHILD 2009

GCC1 Pauillac

1 Bouteille • 550 / 600 €

348

VIEUX CHÂTEAU CERTAN 1964

Pomerol
(H.E; quelques marques légères étiquettes sinon belles)

2 Bouteilles • 400 / 450 €

349

BAROSSA VALLEY «GRANGE» 1998

Penfolds

1 Bouteille • 250 / 280 €

350

BAS-ARMAGNAC 1968

Château de Laubade
(Caisse Bois d'origine)
(mise Novembre 1993)

1 Bouteille • 120 / 140 €

355

CHÂTEAU ANGELUS 2011

GCC1B Saint-Emilion
(Caisse Bois d'origine cerclée)

6 Bouteilles • 1200 / 1320 €

356

CHÂTEAU ANGELUS 2011

GCC1B Saint-Emilion
(Caisse Bois d'origine cerclée)

6 Bouteilles • 1200 / 1320 €

357

CHÂTEAU ANGELUS 2011

GCC1B Saint-Emilion
(Caisse Bois d'origine cerclée)

6 Bouteilles • 1200 / 1320 €

358

CHÂTEAU LEOVILLE LAS CASES 2004

GCC2 Saint-Julien
(e.l.s avec quelques griffes; contre étiquettes et capsules légèrement marquées)

3 Bouteilles • 250 / 280 €

359

CHÂTEAU MARGAUX 1998

GCC1 Margaux
(e.l.s + quelques griffes; c.l.s)

1 Bouteille • 260 / 280 €

360 Lot Panaché (mixed lot)

CHÂTEAU PONTET CANET 2003

1 Bouteille
GCC5 Pauillac

CHÂTEAU SAINT-PIERRE 2003

2 Bouteilles
GCC4 Saint-Julien
(1 étiquette avec quelques marques sinon belle)

3 Bouteilles • 130 / 150 €

361 Lot Panaché (mixed lot)

CHÂTEAU PICHON LONGUEVILLE BARON 1996

2 Bouteilles
GCC2 Pauillac
(e.l.s sinon belles)

CHÂTEAU MONTROSE 1985

1 Bouteille
GCC2 Saint-Estèphe
(e.l.s à e.l.a)

3 Bouteilles • 250 / 275 €

362

CHÂTEAU TROTANOY 1998

Pomerol
(quelques marques étiquette sinon parfaite)

1 Bouteille • 180 / 200 €

363

VIEUX CHÂTEAU CERTAN 2004

Pomerol
(1 accroc sur 1 étiquette)

4 Bouteilles • 360 / 400 €

364

CHAMBERTIN (Grand Cru) 1998

Denis Mortet
(e.t.h légères + accroc)

1 Bouteille • 330 / 360 €

365

CHARMES-CHAMBERTIN (Grand Cru) 2006

Domaine Dujac
(quelques marques étiquette sinon état parfait)

1 Magnum • 400 / 500 €

366

CLOS DE BEZE (Grand Cru) 1995

Prieuré-Roch
(e.t.h à e.l.a)

1 Bouteille • 500 / 600 €

370



367

MUSIGNY (Grand Cru) 1997

J.F Mugnier
(e.f.s abîmée)

1 Bouteille • 600 / 700 €

368

RICHEBOURG (Grand Cru) 1990

Mongeard-Mugneret
(e.t.h à e.a; clm.a lisible; c.l.s)

1 Bouteille • 270 / 300 €

369 Lot Panaché (mixed lot)

BEAUNE GREVES VIGNE DE L'ENFANT JESUS (1° Cru) 1996

1 Bouteille
Bouchard Père & Fils
(e.t.h abîmée; clm.a)

ECHEZEAUX (Grand Cru) 1996

1 Bouteille
Clos Frantin (Bichot)
(e.t.a; clm.a)

VOSNE-ROMANEE LES MALCONSORTS (1° Cru) 1996

1 Bouteille
Clos Frantin (Bichot)
(e.a; clm.a)

3 Bouteilles • 225 / 250 €

370 Lot Panaché (mixed lot)

VOSNE-ROMANEE 2004

1 Bouteille
Domaine Leroy
(2,4 cm; quelques marques étiquette sinon belle; clm.s lisible; contre étiquette légèrement marquée; c.s + s.c.a)

BOURGOGNE Rouge 2004

2 Bouteilles
Domaine Leroy
(2,3 cm ou mieux; 1 clm.s légèrement; 1 c.s + s.c.a)

3 Bouteilles • 600 / 700 €

371 Lot Panaché (mixed lot)

BEAUNE PERTUISOTS (1° Cru) 1985

2 Bouteilles
Leroy S.A
(2,9 cm ou mieux; quelques marques étiquettes sinon belles)

CLOS DE LA ROCHE (Grand Cru) 1997

1 Bouteille
Domaine Dujac
(e.t.h)

3 Bouteilles • 700 / 800 €

372 Lot Panaché (mixed lot)

LE CORTON (Grand Cru) 1996

2 Bouteilles
Bouchard Père & Fils
(e.t.h dont 1 e.l.a et 1 avec accroc; clm.s)

GEVREY-CHAMBERTIN «CŒUR DE ROY» 2004

2 Bouteilles
Dugat-Py
(e.l.s; quelques marques collerettes sinon belles)

4 Bouteilles • 270 / 300 €

373 Lot Panaché (mixed lot)

MEURSAULT LES CHARMES (1° Cru) 1973

1 Bouteille
Leroy S.A
(pli étiquette)

BONNES-MARES (Grand Cru) 1979

1 Bouteille
Comte de Vogüé
(3,2 cm; e.t.h à e.a sans millésime; clm.a inhabituelle; c.s; jupe de capsule incisée pour vérification)

2 Bouteilles • 400 / 500 €

376 à 381



374 Lot Panaché (mixed lot)
HERMITAGE LA CHAPELLE 1995

1 Bouteille
Paul Jaboulet-Aîné
(e.t.h abîmée; clm.a)

HERMITAGE LA CHAPELLE 1996

1 Bouteille
Paul Jaboulet-Aîné
(e.l.s à e.l.a)

HERMITAGE LA CHAPELLE 1998

1 Bouteille
Paul Jaboulet-Aîné
(e.l.s avec accroc)

3 Bouteilles • 230 / 260 €

375 Lot Panaché (mixed lot)

CÔTE-RÔTIE SEIGNEUR DE MAUGIRON 1999

1 Bouteille
Delas
(e.t.h fortes)

HERMITAGE MARQUISE DE LA TOURETTE 1999

1 Bouteille
Delas
(e.t.h fortes)

BRUNELLO DI MONTALCINO RENNINA 1995

1 Bouteille
Pieve Santa Restituta (Gaja)
(e.t.h)

V.D.P DES PAYS DES BOUCHES DU RHONE

Rouge 1998

1 Bouteille
Domaine de Trévallon
(e.t.h)

4 Bouteilles • 225 / 250 €

376

CHÂTEAU MOUTON ROTHSCHILD 1989

GCC1 Pauillac
(B.G; e.l.s + inscriptions manuscrites; contre-étiquette légèrement sale)

1 Bouteille • 250 / 275 €

377

CHÂTEAU MOUTON ROTHSCHILD 1990

GCC1 Pauillac
(H.E+; e.t.h + inscriptions manuscrites; absence de contre-étiquette; accroc côté jupe capsule)

1 Bouteille • 200 / 220 €

378

CHÂTEAU MOUTON ROTHSCHILD 1991

GCC1 Pauillac
(e.l.s + inscriptions manuscrites côté; contre-étiquette légèrement sale)

1 Bouteille • 220 / 240 €

379

CHÂTEAU MOUTON ROTHSCHILD 1992

GCC1 Pauillac
(e.l.s + inscriptions manuscrites; contre-étiquette légèrement sale)

1 Bouteille • 220 / 240 €

380

CHÂTEAU MOUTON ROTHSCHILD 1993

GCC1 Pauillac
(e.l.s à e.t.h légères + inscriptions manuscrites; contre-étiquette légèrement sale)

1 Bouteille • 225 / 250 €

381

CHÂTEAU MOUTON ROTHSCHILD 1994

GCC1 Pauillac
(e.l.s à e.a + inscriptions manuscrites; contre-étiquette légèrement sale)

1 Bouteille • 230 / 250 €

382

CHÂTEAU MOUTON ROTHSCHILD 1995

GCC1 Pauillac
(e.l.s + inscriptions manuscrites; accroc contre-étiquette)

1 Bouteille • 240 / 270 €

383

CHÂTEAU MOUTON ROTHSCHILD 1997

GCC1 Pauillac
(quelques marques étiquette + inscriptions manuscrites; contre-étiquette légèrement sale + accroc)

1 Bouteille • 225 / 250 €

384

CHÂTEAU MOUTON ROTHSCHILD 1998

GCC1 Pauillac
(e.l.s sinon belle; quelques marques contre-étiquette)

1 Bouteille • 270 / 300 €

385

CHÂTEAU MOUTON ROTHSCHILD 1999

GCC1 Pauillac
(quelques marques étiquette et contre-étiquette sinon belle)

1 Bouteille • 280 / 320 €

386-387



390



389

CHÂTEAU CLINET 1995

Pomerol
(B.G ou mieux)

6 Bouteilles • 480 / 540 €

390

CHÂTEAU COS D'ESTOURNEL 1995

GCC2 Saint-Estèphe
(2 étiquettes avec 1 une légère marque sinon parfaites)

6 Bouteilles • 660 / 720 €

391

CHÂTEAU GRAND-PUY-LACOSTE 1995

GCC5 Pauillac
(quelques très légères marques sur 2 étiquettes sinon parfaites)

6 Bouteilles • 510 / 570 €

392

CHÂTEAU GRAND-PUY-LACOSTE 2000

GCC5 Pauillac
(1 e.l.a, 3 e.a et 2 e.t.a)

6 Bouteilles • 450 / 500 €

397



386

CHÂTEAU MOUTON ROTHSCHILD 2000

GCC1 Pauillac

1 Bouteille • 1200 / 1300 €

387 Lot Panaché (mixed lot)

CHÂTEAU MOUTON ROTHSCHILD 2001

1 Bouteille

GCC1 Pauillac

(quelques légères marques étiquette et contre-étiquette sinon belle)

CHÂTEAU MOUTON ROTHSCHILD 2002

1 Bouteille

GCC1 Pauillac

(quelques légères marques étiquette et contre-étiquette sinon belle)

CHÂTEAU MOUTON ROTHSCHILD 2003

1 Bouteille

GCC1 Pauillac

(quelques légères marques étiquette sinon belle)

CHÂTEAU MOUTON ROTHSCHILD 2004

1 Bouteille

GCC1 Pauillac

4 Bouteilles • 1050 / 1150 €

388

CHÂTEAU CALON SEGUR 2000

GCC3 Saint-Estèphe

(1 e.l.a sinon belle et 2 e.a)

5 Bouteilles • 350 / 400 €

400



393

CHÂTEAU GRUAUD LAROSE 2000

GCC2 Saint-Julien

(quelques très légères marques étiquettes sinon parfaites)

6 Bouteilles • 480 / 540 €

394

CHÂTEAU LA GAFFELIERE 2005

GCC1B Saint-Emilion

(2 étiquettes avec quelques marques, 3 e.t.h dont 2 e.l.a et 1 avec accroc)

6 Bouteilles • 420 / 480 €

395

CHÂTEAU LAGRANGE 2000

GCC3 Saint-Julien

(quelques très légères marques sur 3 étiquettes, 1 avec accroc et 2 e.a)

6 Bouteilles • 330 / 360 €

396

CHÂTEAU PAVIE MACQUIN 2000

GCC Saint-Emilion

(5 e.f.s dont 1 e.l.a)

6 Bouteilles • 420 / 480 €

401 à 404



401

CHARTREUSE JAUNE «LES LIQUIDATREUSES»

Période 1904-1929 Voiron NM

Cusenier

(8,6 cm sur bouchon; e.l.s abîmée lisible; cire abîmée inexistante au sommet; absence de pastille; bouchon rogné; 100 cl; vers 1920-1929)

1 Bouteille • 1000 / 1800 €

402

CHARTREUSE JAUNE «LES LIQUIDATREUSES»

Période 1904-1929 Voiron NM

Cusenier

(10,2 cm sur bouchon; e.t.h lisible et complète; verre abîmé au sommet côté de la bouteille; cire abîmée inexistante au sommet; absence de pastille; bouchon rogné; 100 cl; vers 1920-1929)

1 Bouteille • 600 / 1000 €

403

CHARTREUSE JAUNE «LES LIQUIDATREUSES»

Période 1904-1929 Voiron NM

Cusenier

(12,2 cm sur bouchon; e.t.h à e.l.a; cire abîmée inexistante au sommet; absence de pastille; bouchon rogné; 100 cl; vers 1920-1929)

1 Bouteille • 300 / 450 €

404

CHARTREUSE JAUNE «LES LIQUIDATREUSES»

Période 1904-1929 Voiron NM

Cusenier

(13,3 cm sur bouchon; e.t.h à e.t.a; cire abîmée inexistante au sommet; absence de pastille; bouchon rogné; 100 cl; vers 1920-1929)

1 Bouteille • 250 / 350 €

405

CHARTREUSE JAUNE Période 1904-1930 Voiron NM

Pères Chartreux

(10,7 cm sur bouchon; e.t.h à e.l.a côté lisible; cire abîmée inexistante au sommet; absence de pastille; bouchon rogné; 100 cl)

1 Bouteille • 1400 / 1600 €

406

CHARTREUSE JAUNE Période 1921-1929

Tarragone, embouteillée à Marseille NM

Pères Chartreux

(7,7 cm sur bouchon; e.l.s; capsule cire abîmée; absence de pastille; bouchon rogné; 100 cl)

1 Bouteille • 2000 / 2500 €

397

CHÂTEAU PICHON LONGUEVILLE COMTESSE LALANDE 1996

GCC2 Pauillac

(e.f.s à e.t dont 1 e.l.a et 4 e.t.a; c.l.s à c.s)

6 Bouteilles • 780 / 840 €

398

CHÂTEAU PICHON LONGUEVILLE COMTESSE LALANDE 2001

GCC2 Pauillac

(1 étiquette avec de très légères marques sinon parfaite)

3 Bouteilles • 225 / 250 €

399

CHÂTEAU PONTET CANET 2003

GCC5 Pauillac

6 Bouteilles • 420 / 480 €

400

CHÂTEAU SMITH HAUT LAFITTE Rouge 2000

CC Graves

(1 étiquette avec légères marques sinon belle)

6 Bouteilles • 480 / 540 €





411



418

407

**CHARTREUSE JAUNE Période 1921-1929
Tarragone, embouteillée à Marseille NM**

Pères Chartreux
(7,7 cm sur bouchon; e.t.h à e.l.a; cire abîmée
inexistante au sommet; absence de pastille; bouchon
présentant 3 trous ronds au sommet descendu de 8
mm et légèrement rogné pourtour; 100 cl)

1 Bouteille • 1800 / 2000 €

408

**CHARTREUSE JAUNE Période 1921-1929
Tarragone, embouteillée à Marseille NM**

Pères Chartreux
(8,3 cm sur bouchon; e.l.s; capsule cire abîmée;
absence de pastille; bouchon descendu de 5 mm
rogné; 100 cl)

1 Bouteille • 1600 / 1800 €

409

**CHARTREUSE JAUNE Période 1921-1929
Tarragone, embouteillée à Marseille NM**

Pères Chartreux
(9 cm sur bouchon; e.l.s à e.l.a; capsule cire abîmée;
pastille présente au sommet; bouchon rogné; 100 cl)

1 Bouteille • 2000 / 2500 €

410

**CHARTREUSE JAUNE Période 1921-1929
Tarragone, embouteillée à Marseille NM**

Pères Chartreux
(7,8 cm sur bouchon descendu de 2,5 cm soit
environ 10,3 cm; e.l.s; capsule cire abîmée; absence
de pastille; bouchon rogné fragile; 100 cl; pas
d'expédition)

1 Bouteille • 600 / 800 €

411

**CHARTREUSE JAUNE «UNE TARRAGONE»
Période 1936-1941 Voiron NM**

Pères Chartreux
(7,2 cm sur bouchon; quelques marques étiquette;
contre étiquette abîmée lisible datée 5-40; cire abîmée
inexistante au sommet; absence de pastille; bouchon
estampé lisible)

1 Bouteille • 1200 / 1400 €

412

**CHARTREUSE JAUNE «UNE TARRAGONE»
Période 1936-1941 Voiron NM**

Pères Chartreux
(7,4 cm sur bouchon; contre étiquette datée 11-40;
cire abîmée; pastille sale; bouchon rogné)

1 Bouteille • 1200 / 1400 €

413

**CHARTREUSE JAUNE «UNE TARRAGONE»
Période 1936-1941 Voiron NM**

Pères Chartreux
(7,5 cm sur bouchon; contre étiquette datée 11-40;
cire abîmée; pastille légèrement sale; bouchon rogné
partiellement lisible)

1 Bouteille • 1200 / 1400 €

414

**CHARTREUSE JAUNE «UNE TARRAGONE»
Période 1936-1941 Voiron NM**

Pères Chartreux
(7,7 cm sur bouchon; e.l.s; contre étiquette
légèrement sale datée 11-40; cire abîmée; pastille
sale; bouchon rogné)

1 Bouteille • 1100 / 1300 €



421

415

**CHARTREUSE JAUNE «UNE TARRAGONE»
Période 1936-1941 Voiron NM**

Pères Chartreux
(9 cm sur bouchon; contre étiquette datée 11-40; cire
légèrement abîmée; pastille légèrement sale; bouchon
rogné)

1 Bouteille • 900 / 1100 €

416

**CHARTREUSE JAUNE «UNE TARRAGONE»
Période 1936-1941 Voiron NM**

Pères Chartreux
(9,5 cm sur bouchon; e.l.s à e.a; contre étiquette
abîmée lisible datée 5-40; cire abîmée; pastille sale et
abîmée; bouchon rogné)

1 Bouteille • 700 / 900 €

417

**CHARTREUSE JAUNE «UNE TARRAGONE»
Période 1936-1941 Voiron NM**

Pères Chartreux
(10 cm sur bouchon; e.l.s à e.l.a; contre étiquette
très abîmée lisible datée 5-40; cire abîmée quasi
inexistante au sommet; absence de pastille; bouchon
rogné)

1 Bouteille • 600 / 800 €

418

CHARTREUSE JAUNE Période 1966-1973 Voiron NM
Pères Chartreux
(6,8 cm sur capsule; e.l.s à e.l.a; c.s; 43°)

1 Bouteille • **350 / 400 €**

419

CHARTREUSE VERTE Période 1975-1982 Voiron NM
Pères Chartreux
(4,4 cm ou mieux; e.t.h; c.s; 55°; 70 cl)

3 Bouteilles • **450 / 500 €**

420

CHARTREUSE VERTE Période 1975-1982 Voiron NM
Pères Chartreux
(2 à 4,2 cm ou mieux et 1 à 7,4 cm; e.t.h à e.l.a; c.s dont 1 s.c.a; 55°; 70 cl)

3 Bouteilles • **450 / 500 €**

421 Lot Panaché (*mixed lot*)

CHARTREUSE VERTE Période 1981-1982 Voiron NM
50 cl
Pères Chartreux
(2,4 cm sur capsule; e.a; c.s + s.c.a? contre étiquette légèrement sale; 55°; 50 cl)

CHARTREUSE VERTE Période 1975-1982 Voiron NM
35 cl
Pères Chartreux
(Etui abîmé)
(2 cm sur capsule; e.l.s sinon belle; 55°; 35 cl)

CHARTREUSE JAUNE Période 1981-1982 Voiron NM
50 cl
Pères Chartreux
(1,6 cm sur capsule; e.a; contre étiquette légèrement abîmée; c.s; 40°; 50 cl)

3 Flacons • **330 / 360 €**

422 A

CHARTREUSE VERTE Voiron NM
Pères Chartreux
(1 à 2 cm et 1 à 5,5 cm sous bas de capsules; 1 e.t et 1 e.a; 1 c.s; hauteur 12,5 cm; gobelets sales)

2 Petites flasques • **100 / 150 €**

422 B

CHÂTEAU LEOVILLE LAS CASES 2000
GCC2 Saint-Julien
(Caisse Bois d'origine)
(état parfait)

12 Bouteilles • **2200 / 2400 €**

422 C

CHÂTEAU LEOVILLE LAS CASES 2000
GCC2 Saint-Julien
(Caisse Bois d'origine)
(état parfait)

12 Bouteilles • **2200 / 2400 €**

423

LE PIN 2001
Pomerol

1 Bouteille • **1500 / 1650 €**

424

LE PIN 2011
Pomerol
(Caisse Bois d'origine cerclée)

1 Bouteille • **1100 / 1200 €**



423-424

429



425

CHÂTEAU LEOVILLE LAS CASES 2010
GCC2 Saint-Julien
(Caisse Bois)

12 Bouteilles • **2200 / 2400 €**

426

CHÂTEAU DOISY-VEDRINES 2001
C2 Sauternes

6 Bouteilles • **180 / 210 €**

427 Lot Panaché (*mixed lot*)

ECHÉZEAUX (Grand Cru) 2004

1 Bouteille
Forey P & F

VOSNE-ROMANÉE LES GAUDICHOTS (1° Cru) 2004

1 Bouteille
Forey P & F
(quelques marques étiquette sinon belle)

2 Bouteilles • **280 / 320 €**

428

CHÂTEAU LEOVILLE BARTON 1996
GCC2 Saint-Julien
(Caisse Bois d'origine)

1 Double-magnum • **360 / 400 €**



431

429 Lot Panaché
(mixed lot)
ECHEZEAUX LES ROUGES DU BAS (Grand Cru) 2003

1 Bouteille
Méo-Camuzet
(quelques très légères
marques étiquette sinon
parfaite)

ECHEZEAUX LES ROUGES DU BAS (Grand Cru) 2009

1 Bouteille
Méo-Camuzet
(accroc collerette et
contre étiquette sinon
parfaite)

2 Bouteilles • **440 / 480 €**

430

CHAMPAGNE DOM PERIGNON CUVÉE SPECIALE 1969

Moët et Chandon
(bon niveau; quelques marques étiquette, collerette et
coiffe; 25ème anniversaire de l'avènement du Prince
Rainier de Monaco 1949-1974)

1 Bouteille • **400 / 500 €**

431

GRAND BAS ARMAGNAC DOMAINE DE JOUANDA 1908

Robert de Poyferré
(3,3 cm; e.t.h abîmée sur le côté; c.l.s)

1 Bouteille • **800 / 900 €**

432

GRAND BAS ARMAGNAC DOMAINE DE JOUANDA 1914

Robert de Poyferré
(4,2 cm; e.t.h; c.s)

1 Bouteille • **650 / 700 €**

433

CHÂTEAU D'YQUEM 1989

C1 Supérieur Sauternes
(B.G-; e.l.s à e.l.a; plis capsule)

1 Bouteille • **240 / 270 €**



435

434 Lot Panaché (mixed lot)

BEAUNE DES HOSPICES CLOS DES AVAUX Rouge (1° Cru) 1999

1 Bouteille
C.V.F
(mise Louis Gras)

MONTRACHET MARQUIS DE LAGUICHE (Grand Cru) 2003

1 Bouteille
Joseph Drouhin
(quelques marques étiquette sinon belle)

2 Bouteilles • **260 / 280 €**

435

CHÂTEAU MARGAUX 1982

GCC1 Margaux
(2 B.G-; 2 e.f.s et 1 e.t à e.l.a côté; c.c)

3 Bouteilles • **1650 / 1800 €**

436

CHÂTEAU MOUTON ROTHSCHILD 1998

GCC1 Pauillac
(quelques marques étiquettes dont 1 avec accroc)

2 Bouteilles • **600 / 660 €**



440



442

437

CHÂTEAU GAZIN 2012

Pomerol
(Caisse Bois d'origine)

12 Bouteilles • **540 / 600 €**



446



***438**
CHÂTEAU MONTROSE 2011

GCC2 Saint-Estèphe
(Caisse Bois d'origine)

6 Bouteilles • 360 / 420 €

***442**
CHAMPAGNE LE MESNIL SUR OGER
«LES CARELLES» NM

Jacques Selosse
(dégorgement Mars 2017)

2 Bouteilles • 360 / 400 €

***443**
CHAMPAGNE MAREUIL SUR AY
«SOUS LE MONT» NM

Jacques Selosse
(dégorgement Janvier 2017)

3 Bouteilles • 460 / 500 €

***444**
CHÂTEAU D'YQUEM 1986

C1 Supérieur Sauternes
(Caisse Bois d'origine)
(10 T.L.B ou mieux, 1 H.E+ et 1 H.E; 1 capsule bombée)

12 Bouteilles • 2760 / 3000 €

***445**
CHÂTEAU D'YQUEM 1993

C1 Supérieur Sauternes
(Caisse Bois d'origine)
(B.G- ou mieux)

12 Bouteilles • 2160 / 2400 €

***446**
CHÂTEAU D'YQUEM 1997

C1 Supérieur Sauternes
(Caisse Bois d'origine)

12 Bouteilles • 2400 / 2640 €

***439**
CHÂTEAU RABAUD PROMIS 2011

C1 Sauternes
(Caisse Bois)

12 Bouteilles • 300 / 360 €

***440**
CHAMPAGNE 1999

Salon
(Coffrets individuels)

2 Bouteilles • 500 / 550 €

***441**
CHAMPAGNE
«SUBSTANCE» NM

Jacques Selosse
(dégorgement Novembre 2016)

3 Bouteilles • 480 / 540 €



468



***447**

CHAMPAGNE Rosé NM

Krug
(Coffrets individuels avec quelques marques légères)

3 Bouteilles • 400 / 450 €

***448**

CORNAS 2012

Domaine Clape

6 Bouteilles • 380 / 420 €

***449**

CORNAS 2012

Domaine Clape
(1 e.l.a sinon belle; 1 clm.accroc et 1 clm.tâchée + s.c.a)

6 Bouteilles • 360 / 400 €

***450**

CORNAS 2013

Domaine Clape

6 Bouteilles • 380 / 420 €

***451**

CORNAS 2013

Domaine Clape

6 Bouteilles • 380 / 420 €

***452**

CORNAS 2014

Domaine Clape

***453**

CORNAS 2014

Domaine Clape

***454**

CORNAS 2015

Domaine Clape

***455**

CORNAS 2015

Domaine Clape

***456**

CÔTE-RÔTIE 2015

Corinne, Jean-Paul et Loic Jamet

469-470



474



***457**

CÔTE-RÔTIE 2015

Corinne, Jean-Paul et Loic Jamet

6 Bouteilles • 350 / 380 €

6 Bouteilles • 420 / 480 €

***458**

CÔTE-RÔTIE CÔTE BRUNE 2015

Corinne, Jean-Paul et Loic Jamet

6 Bouteilles • 350 / 380 €

3 Bouteilles • 550 / 600 €

***459**

L'HERMITAGE Rouge 2015

J.L Chave

6 Bouteilles • 480 / 540 €

3 Bouteilles • 700 / 750 €

***460**

L'HERMITAGE Blanc 2015

J.L Chave

6 Bouteilles • 480 / 540 €

3 Bouteilles • 480 / 540 €

***461**

CHABLIS CLOS (Grand Cru) 2014

Domaine Raveneau

6 Bouteilles • 420 / 480 €

6 Bouteilles • 1800 / 2000 €

***462**

CHABLIS MONTS MAINS (1° Cru) 2014

Domaine Raveneau

6 Bouteilles • 750 / 800 €

***463**

CHABLIS MONTS MAINS (1° Cru) 2014

Domaine Raveneau

6 Bouteilles • 750 / 800 €

464

CHÂTEAUNEUF-DU-PAPE Rouge 2001

Château Rayas
(e.t; clm.tâchées)

2 Bouteilles • 550 / 600 €

465

CHÂTEAUNEUF-DU-PAPE Rouge 2008

Château Rayas

2 Bouteilles • 550 / 600 €

466

CHÂTEAUNEUF-DU-PAPE Rouge 2010

Château Rayas

2 Bouteilles • 850 / 900 €

467

CHÂTEAUNEUF-DU-PAPE Blanc 2010

Château Rayas

2 Bouteilles • 360 / 400 €

468 Lot Panaché (mixed lot)

CÔTES-DU-RHÔNE «SYRAH» Rouge 1999

2 Bouteilles
Château de Fonsalette

CÔTES-DU-RHÔNE Rouge 2006

2 Bouteilles
Château de Fonsalette
(1 e.a)

CÔTES-DU-RHÔNE Rouge 2008

2 Bouteilles
Château de Fonsalette

CÔTES-DU-RHÔNE Rouge 2010

2 Bouteilles
Château de Fonsalette
(1 clm.a)

8 Bouteilles • 700 / 800 €

469

BLANC FUME DE POUILLY «SILEX» 2009

Domaine Didier Dagueneau

6 Bouteilles • 540 / 600 €

470

BLANC FUME DE POUILLY «SILEX» 2009

Domaine Didier Dagueneau
(1 accroc sur 1 étiquette)

2 Bouteilles • 180 / 200 €

471

BÂTARD-MONTRACHET (Grand Cru) 2009

Domaine Leflaive

1 Bouteille • 230 / 260 €

472

VOLNAY-SANTENOTS DU MILIEU (1° Cru) 2014

Comtes Lafon

1 Magnum • 180 / 200 €

473

CHAMPAGNE «INITIAL» NM

Jacques Selosse
(dégorgement Décembre 2016)

3 Bouteilles • 270 / 300 €

474 Lot Panaché (mixed lot)

BANDOL LA TOURTINE Rouge 1999

1 Magnum
Domaine Tempier
(e.l.a)

BANDOL LA MIGOUA Rouge 1999

1 Magnum
Domaine Tempier
(quelques marques étiquette sinon belle)

BANDOL Rouge 1999

1 Magnum
Château de Pibarnon
(e.l.a)

3 Magnums • 330 / 360 €

475

CHAMPAGNE NM

De Castelneau

1 Jéroboam • 100 / 120 €

477



476 Lot Panaché (mixed lot)

CHABLIS VALMUR (Grand Cru) 1999

1 Bouteille
Domaine Raveneau

CHABLIS VALMUR (Grand Cru) 2001

1 Bouteille
Domaine Raveneau
(quelques marques étiquette sinon parfaite)

2 Bouteilles • 360 / 400 €

477

PETRUS 1993

Pomerol
(e.f.s à e.l.a; quelques marques capsule sinon belle)

1 Bouteille • 1200 / 1300 €

478 Lot Panaché (mixed lot)

VIN JAUNE 1979

1 Bouteille
Grand
(e.t.h à e.a; capsule cire abîmée)

CHÂTEAU-CHALON 1987

1 Bouteille
Jean Bourdy
(e.t.h à e.a; clm.s)

MOREY-SAINT-DENIS VIN GRIS DE PINOT NOIR 1986

1 Bouteille
Dujac
(4,1 cm; e.l.s sinon belle; c.l.s)

3 Bouteilles • 130 / 150 €

479

CHÂTEAU-CHALON 1988

Durand-Perron
(quelques marques étiquettes sinon belles)

3 Bouteilles • 120 / 150 €



480

480
CHAMPAGNE COLLECTION LIEUX-DITS
 comprenant: NM
 Jacques Selosse
 (Caissette Bois format cageot)
 (dégorgement 2015 sauf Mareuil Sous le Mont de 2014)
CHAMPAGNE AMBONNAY «LE BOUT DU CLOS»
 1 Bouteille
CHAMPAGNE AVIZE «LES CHANTEREINES»
 1 Bouteille
CHAMPAGNE AY «LA COTE FARON»
 1 Bouteille
CHAMPAGNE CRAMANT «CHEMIN DE CHALONS»
 1 Bouteille
CHAMPAGNE MAREUIL SUR AY «SOUS LE MONT»
 1 Bouteille
CHAMPAGNE LE MESNIL SUR OGER «LES CARELLES»
 1 Bouteille

6 Bouteilles • 1500 / 1700 €

481
CHAMPAGNE «SUBSTANCE» NM
 Jacques Selosse
 (1 légère marque étiquette sinon parfaite;
 dégorgement Mai 2013)

2 Bouteilles • 360 / 400 €

482 Lot Panaché (mixed lot)
COGNAC EXTRA COLLECTION ERTE
«LA VIGNE» NM

1 Bouteille
 Courvoisier
 (Etui)
 (B 1262)

COGNAC EXTRA COLLECTION ERTE
«VENDANGES» NM

1 Bouteille
 Courvoisier
 (Etui)
 (B 1929)

COGNAC EXTRA COLLECTION ERTE
«DISTILLATION» NM

1 Bouteille
 Courvoisier
 (Etui)
 (B 1447)

COGNAC EXTRA COLLECTION ERTE
«VIEILLISSEMENT» NM

1 Bouteille
 Courvoisier
 (Etui)
 (C 2670)

COGNAC EXTRA COLLECTION ERTE
«DEGUSTATION» NM

1 Bouteille
 Courvoisier
 (Etui)
 (E 4514)

COGNAC EXTRA COLLECTION ERTE
«L'ESPRIT DU COGNAC» NM

1 Bouteille
 Courvoisier
 (Etui)
 (L 11863)

COGNAC EXTRA COLLECTION ERTE
«LA PART DES ANGES» NM

1 Bouteille
 Courvoisier
 (Etui)
 (L 11241)

7 Bouteilles • 4200 / 4500 €



482

483
COGNAC GRANDE RESERVE V.S.O.P NM
 Hennessy
 (Coffret Bois sur mesure)
 (Carafe Baccarat; pass Export)

1 Bouteille • 700 / 800 €



486

484

ARMAGNAC 33 ANS DE CHAI NM

Haut-Baron
(5 cm; label de garantie de M. André Faget; 200 cl)

1 Basquaise
• 200 / 250 €

485

GRAND BAS ARMAGNAC 20 ANS D' AGE LES CADETS DE GASCOGNE NM

M. Jean-Paul
(8 cm; 250 cl)

1 Pot • 180 / 200 €

486

PORTO VERY OLD TAWNY VELHISSIMO 1916

Quinta do Mirante (Portugal)
(1 B.G; e.t.h dont 1 e.t.a partiellement lisible; import Greloud à Bordeaux; capsules Pitters)

2 Bouteilles • 500 / 600 €

487

CHÂTEAU CLOS FOURTET 2009

GCC1B Saint-Emilion
(Caisse Bois d'origine)

1 Double-magnum • 850 / 900 €

488

CHÂTEAU TROTANOY 2012

Pomerol
(Caisse Bois d'origine)

6 Bouteilles • 900 / 960 €

489

CHÂTEAU CALON SEGUR 2008

GCC3 Saint-Estèphe
(Caisse Bois d'origine)

1 Double-magnum • 310 / 330 €

491 Double-magnum



490

CHÂTEAU LEOVILLE BARTON 2004

GCC2 Saint-Julien
(Caisse Bois d'origine)

1 Double-magnum • 250 / 275 €

491

CHÂTEAU LEOVILLE POYFERRE 2006

GCC2 Saint-Julien
(légère marque étiquette sinon parfaite)

1 Double-magnum • 250 / 275 €

492 Lot Panaché (mixed lot)

CHÂTEAU DUCRU-BEAUCAILLOU 1996

1 Bouteille
GCC2 Saint-Julien

CHÂTEAU DUCRU-BEAUCAILLOU 2000

2 Bouteilles
GCC2 Saint-Julien
(1 e.l.s sinon belle et 1 e.l.a sinon belle)

3 Bouteilles • 425 / 450 €

493 Lot Panaché (mixed lot)

CHÂTEAU BRANON 2000

1 Bouteille
Pessac-Léognan

CHÂTEAU LA VIOLETTE 2005

1 Bouteille
Pomerol

CHÂTEAU DASSAULT 2000

1 Bouteille
GCC Saint-Emilion

CHÂTEAU DUCRU-BEAUCAILLOU 2002

1 Bouteille
GCC2 Saint-Julien

CHÂTEAU LEOVILLE LAS CASES 2002

1 Bouteille
GCC2 Saint-Julien
(légère marque étiquette sinon parfaite)

5 Bouteilles • 300 / 330 €

494 Lot Panaché (mixed lot)

CAHORS LE CEDRE 1999

1 Bouteille
Château du Cèdre
(quelques marques étiquette; contre-étiquette abîmée)

CAHORS LE CEDRE 2008

3 Bouteilles
Château du Cèdre
(quelques marques 1 étiquette; contre-étiquettes abîmées)

VIN DE PAYS DES COTES CATALANES CREDO

Rouge 2005

1 Bouteille
Domaine Cazes



500 B



COTES DU ROUSSILLON VILLAGES LE CREDO Rouge 2009

1 Bouteille
Domaine Cazes
(contre-étiquette abîmée)

6 Bouteilles • 110 / 120 €

495 Lot Panaché (mixed lot)

VIN DE PAYS DES TERROIRS LANDAIS Rouge 2004

2 Bouteilles
Château de Bachen

BANDOL Rouge 2006

1 Bouteille
Château de Pibarnon
(e.l.s sinon belle; cuvée Hôtel du Cap)

TOKAY PINOT GRIS VENDANGES TARDIVES 1999

50 cl
Edmond Schueller

PINOT GRIS 2011

1 Bouteille
Martin Schaezel
(e.t.a)

TOKAY PINOT GRIS CUVÉE DES ANGES 2001

1 Bouteille
Edmond Rentz

6 Flacons • 70 / 80 €

496 Lot Panaché (mixed lot)

PORTO LAGRIMA Blanc NM

1 Bouteille
Ramos Pinto
(Etui)

PORTO Blanc NM

4 Bouteilles
Burmester
(Etuils individuels)

5 Bouteilles • 50 / 60 €

497 Lot Panaché (mixed lot)

PORTO VINTAGE 1997

1 Bouteille
Fonseca
(légère marque étiquette sinon parfaite)

PORTO VINTAGE 1997

1 Bouteille
Quinta do Noval
(e.t.h légères sinon belle)

PORTO VINTAGE 1997

1 Bouteille
Warre
(quelques marques étiquette et contre-étiquette)

3 Bouteilles • 240 / 270 €

502



498 Lot Panaché (mixed lot)

PORTO VINTAGE 2000

1 Bouteille
Quinta do Vesuvio
(légère marque étiquette sinon parfaite; mise de 2002)

PORTO VINTAGE QUINTA DE VARGELLAS 1995

1 Bouteille
Taylor
(quelques marques étiquette et contre-étiquette; mise de 1997)

2 Bouteilles • 100 / 110 €

499

TOKAJI ASZU 5 PUTTONYOS 1956

Tokaj Kereskedohaz Rt
(Caisse Bois d'origine)
(T.L.B+; certificat de Février 2000)

1 Bouteille de 50 cl • 100 / 120 €

500 A

CHÂTEAU MOUTON ROTHSCHILD 2000

GCC1 Pauillac
(Caisse Bois d'origine légèrement marquée)

12 Bouteilles • 14 400 / 15 600 €

500 B Lot Panaché (mixed lot)

SPEYSIDE SINGLE MALT SCOTCH WHISKY 1998

2 Bouteilles
The Glenrothes
(Etais individuels)
(mise en 2014; 43°; 70 cl)

SPEYSIDE SINGLE MALT SCOTCH WHISKY 2001

2 Bouteilles
The Glenrothes
(Etais individuels)
(1 mise en 2014 et 1 en 2016; 43°; 70 cl)

4 Bouteilles • 180 / 220 €

501

**CHARTREUSE EPISCOPALE «LA TAU»
Edition limitée NM**

Pères Chartreux
(Carton d'origine)
(mise de 2017; 70 cl; 44°)

6 Bouteilles • 280 / 320 €

502 Lot Panaché (mixed lot)

**RHUM VIEUX AGRICOLE DE LA MARTINIQUE
1995**

1 Bouteille
La Mauny
(Canister)

**RHUM VIEUX AGRICOLE DE LA MARTINIQUE
1999**

1 Bouteille
Trois Rivières
(Etu)

**TRES VIEUX RHUM AGRICOLE DE LA
MARTINIQUE 2001**

1 Bouteille
Saint James

**RHUM VIEUX AGRICOLE DE LA MARTINIQUE
2002**

2 Bouteilles
J. Bally
(Etais individuels)

5 Bouteilles • 240 / 270 €

503 Lot Panaché (mixed lot)

PORTO 1937

1 Bouteille
Da Silva
(H.E; e.t.h légères; c.s + s.c.a?)

**PORTO PLUS DE 40 ANS
NM**

1 Bouteille
Taylor
(H.E)

2 Bouteilles • 160 / 180 €

504 Lot Panaché (mixed lot)

**PRUNELLE DE
BOURGOGNE NM**

1 Bouteille
F. Chauvenet

**LIQUEUR BENEDICTINE
NM**

2 Bouteilles
(Etais individuels)

3 Bouteilles • 120 / 140 €

505

RIESLING CLOS SAINTE-HUNE 1990

Trimbach
(e.t.h à e.t.a; c.s dont 1 c.a)

2 Bouteilles • 500 / 550 €

506

SAUMUR «BREZE» Blanc 2001

Clos Rougeard
(accroc étiquette sinon belle)

1 Bouteille • 180 / 200 €

507 Lot Panaché (mixed lot)

VIN DE PAYS DE L'HERAULT Rouge 2004

1 Bouteille
La Grange des Pères
(e.t.h fortes)

VIN DE PAYS DE L'HERAULT Rouge 2005

2 Bouteilles
La Grange des Pères
(e.t.h)

VIN DE PAYS DE L'HERAULT Rouge 2006

1 Bouteille
La Grange des Pères
(e.l.s sinon belle)

I.G.P PAYS D'HERAULT Rouge 2010

1 Bouteille
La Grange des Pères
(très légères marques étiquette sinon parfaite)

5 Bouteilles • 520 / 560 €



510



508 Lot Panaché (mixed lot)

**COTES DU ROUSSILLON VILLAGES LA
MUNTADA 2004**

1 Bouteille
Domaine Gauby
(e.t.h)

**COTES DU ROUSSILLON VILLAGES LA
MUNTADA 2005**

1 Bouteille
Domaine Gauby
(e.t.h légères)

2 Bouteilles • 100 / 120 €

509 Lot Panaché (mixed lot)

**VIN DE PAYS DES COTES CATALANES LE PILOU
Rouge 2010**

1 Magnum
Olivier Pithon
(Caisse Bois d'origine)

CHÂTEAUNEUF-DU-PAPE Rouge 1999

1 Magnum
Clos du Mont-Olivet
(e.t.a)

CHÂTEAUNEUF-DU-PAPE Rouge 2003

1 Magnum
Clos du Mont-Olivet

3 Magnums • 170 / 185 €

510 Lot Panaché (mixed lot)

CHÂTEAUNEUF-DU-PAPE Rouge 2007

2 Bouteilles
Clos des Papes

CHÂTEAUNEUF-DU-PAPE Rouge 2010

1 Bouteille
Clos des Papes

CHÂTEAUNEUF-DU-PAPE Rouge 2011

1 Bouteille
Clos des Papes

4 Bouteilles • 300 / 330 €

511 Lot Panaché (mixed lot)

CHÂTEAUNEUF-DU-PAPE Rouge 2000

1 Bouteille
Château de la Gardine

CHÂTEAUNEUF-DU-PAPE Rouge 2005

1 Bouteille
Clos du Mont-Olivet

CHÂTEAUNEUF-DU-PAPE Rouge 2007

2 Bouteilles
Domaine Chante Cigale
(e.t.h légères à e.t.h)

CHÂTEAUNEUF-DU-PAPE Rouge 2010

1 Bouteille
Pierre André
(e.l.s sinon belle)

CHÂTEAUNEUF-DU-PAPE Rouge 2011

1 Bouteille
La Durbane
(e.l.s sinon belle)

6 Bouteilles • 160 / 180 €

512 Lot Panaché (mixed lot)

CHÂTEAUNEUF-DU-PAPE Blanc 1999

1 Bouteille
Château la Nerthe
(e.t.h abîmée)

CHÂTEAUNEUF-DU-PAPE Rouge 1989

2 Bouteilles
Château la Nerthe
(2,8 cm; e.l.s sinon belles)

CHÂTEAUNEUF-DU-PAPE Rouge 2005

2 Bouteilles
Château de Beaucastel

5 Bouteilles • 210 / 230 €

513 Lot Panaché (mixed lot)

COTES DU RHÔNE Rouge 1999

2 Bouteilles
Château de Fonsalette

COTES DU RHÔNE Blanc 2005

1 Bouteille
Château de Fonsalette
(e.a)

CHÂTEAUNEUF-DU-PAPE Blanc 2004

1 Bouteille
Château Rayas
(très légères marques étiquette sinon parfaite)

4 Bouteilles • 340 / 380 €

514 Lot Panaché (mixed lot)

HERMITAGE LA SIZERANNE 2002

2 Bouteilles
Chapoutier
(1 e.l.s)

CÔTE-RÔTIE CHÂTEAU D'AMPUIS 2001

4 Bouteilles
Guigal
(e.t.h légères sinon belles)

6 Bouteilles • 330 / 360 €

515 Lot Panaché (mixed lot)

CÔTE-RÔTIE CHÂTEAU D'AMPUIS 1999

4 Bouteilles
Guigal
(e.t.h dont 2 e.a; clm.s)

CÔTE-RÔTIE LA MORDOREE 1999

2 Bouteilles
Chapoutier
(e.t.a à e.q.i)

6 Bouteilles • 460 / 500 €

516 Lot Panaché (mixed lot)

CÔTE-RÔTIE CHÂTEAU D'AMPUIS 2000

4 Bouteilles
Guigal
(e.l.s à e.l.a; clm.s)

CÔTE-RÔTIE 1997

1 Bouteille
Chapoutier
(e.t.h abîmée; clm.a)

HERMITAGE LA SIZERANNE 1997

1 Bouteille
Chapoutier
(e.t.h; clm.s)

6 Bouteilles • 320 / 360 €

517

GEVREY-CHAMBERTIN 2015

Geantet-Pansiot

6 Bouteilles • 200 / 220 €

518

CLOS VOUGEOT (Grand Cru) 2006

Bouchard Père & Fils
(1 légère marque étiquette sinon belle; contre-étiquettes tâchées par signes de coulures anciennes)

3 Bouteilles • 150 / 180 €



525



519 Lot Panaché (mixed lot)

GIVRY CLOS DE LA SERVOISINE Rouge (1° Cru) 2009

2 Bouteilles
 Domaine Joblot
 (1 e.l.a)

GIVRY CLOS DU CELLIER AUX MOINES Rouge (1° Cru) 2009

2 Bouteilles
 Domaine Joblot
 (très légères marques étiquettes sinon belles)

GIVRY CLOS MAROLE Rouge (1° Cru) 2009

2 Bouteilles
 Domaine Joblot
 (e.l.s)

6 Bouteilles • 150 / 165 €

520 Lot Panaché (mixed lot)

GEVREY-CHAMBERTIN 2005

5 Bouteilles
 Gilles Burguet

VOSNE-ROMANEE LES VIOLETTES 2006

1 Bouteille
 Christian Clerget
 (e.t.h légères sinon belle)

6 Bouteilles • 160 / 180 €

526



521 Lot Panaché (mixed lot)

MOREY-SAINT-DENIS 2012

3 Bouteilles
 Domaine Tortochot

CHAMBOLLE-MUSIGNY LES FEUSSELOTES (1° Cru) 2012

3 Bouteilles
 Christian Confuron

6 Bouteilles • 180 / 200 €

522 Lot Panaché (mixed lot)

NUITS-SAINT-GEORGES LES VAUCRAINS (1° Cru) 2005

2 Bouteilles
 Dominique Laurent

VOSNE-ROMANEE LES CHAUMES (1° Cru) 2006

2 Bouteilles
 Confuron-Gindre
 (e.t.h à e.l.a)

CLOS VOUGEOT (Grand Cru) 2005

2 Bouteilles
 Capitain-Gagnerot
 (bouchons légèrement émergents)

6 Bouteilles • 300 / 330 €

523 Lot Panaché (mixed lot)

CORTON DES HOSPICES CUVÉE CHARLOTTE DUMAY (Grand Cru) 1993

2 Bouteilles
 J.C Boisset
 (c.l.s sinon belles)

CORTON LES RENARDES (Grand Cru) 2007

2 Bouteilles
 Robert Gibourg
 (1 accroc étiquette sinon parfaite)

CORTON «CLOS DES MEIX» (Grand Cru) 2010

2 Bouteilles
 Comte Senard
 (quelques très légères marques étiquettes sinon parfaites)

6 Bouteilles • 270 / 300 €

524 Lot Panaché (mixed lot)

CLOS VOUGEOT (Grand Cru) 1989

1 Bouteille
 Jacques Prieur
 (accroc étiquette sinon belle)

CLOS DE LA ROCHE (Grand Cru) 1999

1 Bouteille
 Lignier-Michelot
 (e.l.s à e.l.a)

BONNES-MARES (Grand Cru) 2004

1 Bouteille
 Georges Lignier

CLOS VOUGEOT (Grand Cru) 2006

1 Bouteille
 Laurent Roumier
 (e.l.s sinon belle)

4 Bouteilles • 300 / 330 €

525 Lot Panaché (mixed lot)

CHAPELLE-CHAMBERTIN (Grand Cru) 2001

1 Bouteille
 Pierre Damoy
 (très légères marques étiquette sinon parfaite)

MAZOYERES-CHAMBERTIN (Grand Cru) 2002

1 Bouteille
 Taupenot-Merme

GRIOTTE CHAMBERTIN (Grand Cru) 2008

2 Bouteilles
 René Leclerc

4 Bouteilles • 360 / 400 €



526 Lot Panaché (mixed lot)

POMMARD GRANDS EPENOTS (1° Cru) 1985

1 Bouteille
Michel Gaunoux
(e.t.h à e.a; clm.s)

PERNAND-VERGELESSES LES VERGELESSES

(1° Cru) 1992

1 Bouteille
Laleure P & F
(e.t.h à e.l.a)

NUITS-SAINT-GEORGES CLOS DES CORVEES

(1° Cru) 1996

1 Bouteille
Prieuré-Roch
(e.t)

POMMARD LES RUGIENS (1° Cru) 2002

1 Bouteille
Domaine de Montille
(e.l.s à e.l.a; s.c; bouchon estampé)

POMMARD LES EPENOTS (1° Cru) 2008

1 Bouteille
Moissenet-Bonnard
(e.l.s)

5 Bouteilles • 400 / 450 €

534

536

541

546

527 Lot Panaché (mixed lot)

GEVREY-CHAMBERTIN LAVAUX SAINT-JACQUES (1° Cru) 1996

1 Bouteille
Dugat-Py
(e.t.h à e.l.a; clm.s)

GEVREY-CHAMBERTIN VIEILLES VIGNES 1998

1 Bouteille
Dugat-Py
(e.t.h; clm.s)

VOSNE-ROMANEE LES CHAUMES (1° Cru) 2000

1 Bouteille
François Lamarche
(e.t.h)

3 Bouteilles • 240 / 270 €

528 Lot Panaché (mixed lot)

CORTON-CHARLEMAGNE (Grand Cru) 1994

2 Bouteilles
Olivier Leflaive
(e.t.h légères)

CORTON-CHARLEMAGNE (Grand Cru) 1996

2 Bouteilles
Olivier Leflaive
(e.l.s sinon belles)

CHASSAGNE-MONTRACHET «GRANDES RUCHOTTES» Blanc (1° Cru) 2010

1 Bouteille
Bachelet-Ramonet

5 Bouteilles • 300 / 350 €

529 Lot Panaché (mixed lot)

CHABLIS MONTEE DE TONNERRE (1° Cru) 2003

1 Bouteille
Domaine Raveneau
(quelques marques étiquette et capsule)

BÂTARD-MONTRACHET (Grand Cru) 2007

1 Bouteille
Bachelet-Ramonet
(très légères marques étiquette sinon parfaite)

CORTON-CHARLEMAGNE (Grand Cru) 2009

1 Bouteille
Verget

3 Bouteilles • 300 / 330 €

530 Lot Panaché (mixed lot)

CHABLIS VIEILLES VIGNES 2006

1 Bouteille
Etienne Defaix
(e.t.h légères)

CHABLIS LES LYS 2001

1 Bouteille
Etienne Defaix
(e.t.h légères)

CHABLIS CÔTE DE LECHET 2001

1 Bouteille
Etienne Defaix
(e.t.h légères)

SANCERRE COMTESSE Blanc 2011

1 Bouteille
Gérard Boulay

LOT 530 (suite)

SANCERRE MONTS DAMNES Blanc 2011

1 Bouteille
Gérard Boulay

SANCERRE LA CÔTE Blanc 2011

1 Bouteille
Gérard Boulay

6 Bouteilles • 100 / 120 €

531 Lot Panaché (mixed lot)

BLANC FUME DE POUILLY 2012

1 Bouteille
Domaine Didier Dagueneau
(s.c)

BLANC FUME DE POUILLY 2014

1 Bouteille
Domaine Didier Dagueneau

BLANC FUME DE POUILLY «SILEX» 2007

1 Bouteille
Domaine Didier Dagueneau
(accrocs contre-étiquette)

3 Bouteilles • 200 / 220 €

532 Lot Panaché (mixed lot)

CHÂTEAU DE REIGNAC 2011

3 Bouteilles
Bordeaux Supérieur

CHÂTEAU DE REIGNAC 2015

3 Bouteilles
Bordeaux Supérieur

6 Bouteilles • 90 / 100 €

533

CHÂTEAU LAGRANGE 1998

GCC3 Saint-Julien
(e.t.h fortes à e.a; 1 c.s)

4 Bouteilles • 120 / 140 €

534

CHÂTEAU PICHON LONGUEVILLE COMTESSE LALANDE 1989

GCC2 Pauillac
(e.t.h abîmée lisible)

1 Bouteille • 100 / 110 €

535

CHÂTEAU HAUT-MARBUZET 2008

CB Saint-Estèphe
(1 e.a)

6 Bouteilles • 160 / 180 €

536

CHÂTEAU SUDUIRAUT 1945

C1 Sauternes
(M.E+; e.t.h à e.l.a; c.s; bouchon estampé)

1 Bouteille • 200 / 250 €

537

CHASSAGNE-MONTRACHET LES CHENEVOTTES Blanc (1° Cru) 2009

Chanson
(Caisse Bois d'origine)
(présence de sédiments dans les bouteilles)

6 Bouteilles • 200 / 220 €

538

CORNAS LES GRANDES TERRASSES 2013

Paul Jaboulet-Aîné

6 Bouteilles • 125 / 140 €

539

HERMITAGE LA MAISON BLEUE Rouge 2014

Paul Jaboulet-Aîné

6 Bouteilles • 200 / 220 €

540 Lot Panaché (mixed lot)

CLOS DE VOUGEOT (Grand Cru) 2004

2 Bouteilles
Gérard Raphet
(1 clm.accroc)

CHAMBERTIN CLOS DE BEZE (1° Cru) 2010

1 Bouteille
Alain Burguet
(e.l.a; contre étiquette abîmée)

3 Bouteilles • 240 / 260 €

541

CHAMPAGNE BELLE EPOQUE Rosé 2005

Perrier-Jouët

2 Bouteilles • 210 / 230 €

542

MAZOYERES-CHAMBERTIN VIEILLES VIGNES (Grand Cru) 2005

Perrot-Minot
(e.l.s abîmée sur le côté)

1 Bouteille • 180 / 200 €

543

IGP COLLINES RHODANIENNES «HELUICUM» Rouge 2013

Vins de Vienne

3 Bouteilles • 50 / 60 €

544 Lot Panaché (mixed lot)

V.D.N ROUSSILLON FLORT 1941

1 Bouteille
Grandes Caves des Cabanes
(B.G; e.a; clm.s; c.s voire suintante)

V.D.N COTES D'AGLY GRENACHE DORE NM

1 Bouteille
Docks Béziers
(T.L.B+; e.a; c.a)

2 Bouteilles • 90 / 100 €

545

CHÂTEAU DE RAYNE-VIGNEAU 1955

C1 Sauternes
(1 H.E-, 2 M.E et 1 M.E-; e.t.a à e.q.i; c.s dont 1 c.a;
millésime lisible uniquement sur les bouchons)

4 Bouteilles • 240 / 270 €

546

CHÂTEAU D'YQUEM 1976

C1 Supérieur Sauternes
(T.L.B+; e.t.h à e.a peu lisible; c.s; millésime lisible
uniquement sur capsule)

1 Bouteille • 280 / 320 €

547

CHÂTEAU D'YQUEM 1976

C1 Supérieur Sauternes
(T.L.B; e.q.i illisible; c.s plissée; millésime lisible
uniquement sur capsule)

1 Bouteille • 280 / 320 €

548

CHÂTEAU D'YQUEM 1976

C1 Supérieur Sauternes
(T.L.B; e.t.h à e.q.i partiellement lisible; c.s; millésime
lisible uniquement sur capsule)

1 Bouteille • 280 / 320 €

550



549

CHÂTEAU D'YQUEM 1976

C1 Supérieur Sauternes
(H.E+; e.t.h à e.l.a; c.s)

1 Bouteille • 260 / 300 €

550

CHÂTEAU MALARTIC LAGRAVIERE Rouge 2005

CC Graves
(quelques marques contre étiquettes)

12 Bouteilles • 540 / 600 €

551 Lot Panaché (mixed lot)

CHÂTEAU MALARTIC LAGRAVIERE Rouge 2005

8 Bouteilles
CC Graves
(2 étiquettes avec accros sinon belles)

CHÂTEAU DU TERTRE 2005

1 Bouteille
GCC5 Margaux
(e.a)

CHÂTEAU LARRUAU 2002

1 Bouteille
CB Margaux

10 Bouteilles • 400 / 440 €

552

CHÂTEAU PONTET CANET 2009

GCC5 Pauillac
(Caisse Bois d'origine)

12 Bouteilles • 1800 / 2000 €

553

CHÂTEAU PONTET CANET 2009

GCC5 Pauillac
(Caisse Bois d'origine)

12 Bouteilles • 1800 / 2000 €

554 Lot Panaché (mixed lot)

CHÂTEAU COUHINS-LURTON Blanc 2009

3 Bouteilles
CC Graves

ROC DE PUISSEGUIN 1998

1 Bouteille
Puisseguin-Saint-Emilion
(e.l.a)

ROC DU BEL AIR 2001

2 Bouteilles
Bordeaux Supérieur

6 Bouteilles • 80 / 90 €

553



556



555 Lot Panaché (mixed lot)

CHABLIS FOURCHAUME (1° Cru) 2006

4 Bouteilles
Cave des Vignerons de Chablis

MEURSAULT 2005

3 Bouteilles
Bouchard Père & Fils
(2 e.l.a)

CHASSAGNE-MONTRACHET LA CANIERE Blanc 1993

2 Bouteilles
Domaine de la Canière
(e.t.h à e.a)

9 Bouteilles • 135 / 150 €

556 Lot Panaché (mixed lot)

CHÂTEAU-CHALON 1995

2 Bouteilles
Jean Macle
(1 B.G; e.t.h à e.l.a)

CHÂTEAU-CHALON 1998

1 Bouteille
Jean Macle
(B.G-; e.t.h à e.a)

3 Bouteilles • 240 / 270 €

557 Lot Panaché (mixed lot)

CHASSAGNE-MONTRACHET LES FAIRENDES Blanc (1° Cru) 2015

1 Bouteille
F. & L. Pillot

LOT 557 (suite)

CHASSAGNE-MONTRACHET LES CHAUMÉES Blanc (1° Cru) 2015

1 Bouteille
Domaine du Cellier aux Moines
(quelques très légères marques étiquette sinon parfaite)

CHASSAGNE-MONTRACHET LES EMBRAZÉES Blanc (1° Cru) 2015

1 Bouteille
Vincent & Sophie Morey

CHASSAGNE-MONTRACHET BLANCHOT- DESSUS Blanc (1° Cru) 2015

1 Bouteille
Vincent Girardin
(légère marque étiquette sinon parfaite)

CHASSAGNE-MONTRACHET MORGEOT Blanc (1° Cru) 2015

1 Bouteille
Vincent Girardin
(légère marque étiquette sinon parfaite)

CHASSAGNE-MONTRACHET LA ROMANÉE Blanc (1° Cru) 2015

1 Bouteille
Vincent Girardin
(légère marque étiquette sinon parfaite)

6 Bouteilles • 225 / 250 €

558 Lot Panaché (mixed lot)

PULIGNY-MONTRACHET LES REFERTS (1° Cru) 2015

1 Bouteille
Vincent Girardin
(légère marque étiquette sinon parfaite)

PULIGNY-MONTRACHET LES COMBETTES (1° Cru) 2015

1 Bouteille
Vincent Girardin
(e.l.s sinon belle)

PULIGNY-MONTRACHET LES PUCELLES (1° Cru) 2015

1 Bouteille
Domaine du Cellier aux Moines
(légère marque étiquette sinon parfaite)

PULIGNY-MONTRACHET LES COMBETTES (1° Cru) 2013

1 Bouteille
François Carillon

MEURSAULT CLOS DE MAZERAY 1995

2 Bouteilles
Jacques Prieur
(e.t.h dont 1 e.l.a)

6 Bouteilles • 240 / 270 €

559 Lot Panaché (mixed lot)

CHAMBOLLE-MUSIGNY «PREMIÈRES» 2015

1 Bouteille
Michel Magnien

CHAMBOLLE-MUSIGNY SENTIERS (1° Cru) 2014

1 Bouteille
Michel Magnien

CHAMBOLLE-MUSIGNY SENTIERS (1° Cru) 2015

1 Bouteille
Michel Magnien

CHAMBOLLE-MUSIGNY BORNIIQUES (1° Cru) 2014

1 Bouteille
Frédéric Magnien

CHAMBOLLE-MUSIGNY BORNIIQUES (1° Cru) 2015

1 Bouteille
Frédéric Magnien

CHAMBOLLE-MUSIGNY LES BUSSIÈRES VIEILLES VIGNES 2015

1 Bouteille
Olivier Jouan

6 Bouteilles • 300 / 330 €

560 Lot Panaché (mixed lot)

GEVREY-CHAMBERTIN LES JEUNES ROIS 2012

1 Bouteille
René Bouvier
(e.l.s; c.l.s)

GEVREY-CHAMBERTIN RACINE DU TEMPS TRES VIEILLES VIGNES 2012

1 Bouteille
René Bouvier
(e.l.a)

GEVREY-CHAMBERTIN LA JUSTICE 2012

1 Bouteille
René Bouvier
(e.l.s)

GEVREY-CHAMBERTIN LA JUSTICE 2014

1 Bouteille
René Bouvier

GEVREY-CHAMBERTIN 2012

1 Bouteille
Domaine Arlaud
(e.l.a sinon belle)

CHAMBOLLE-MUSIGNY LES SENTIERS (1° Cru) 2015

1 Bouteille
Albert Bichot

6 Bouteilles • 210 / 240 €

561 Lot Panaché (mixed lot)

BEAUNE CLOS DES MOUCHES Rouge (1° Cru) 2015

1 Bouteille
Domaine Chanson
(quelques très légères marques étiquette et contre-étiquette sinon parfaite)

BEAUNE CLOS DES FEVES Rouge (1° Cru) 2015

1 Bouteille
Domaine Chanson

BEAUNE CLOS DU ROI Rouge (1° Cru) 2015

1 Bouteille
Domaine Chanson

BEAUNE TEURONS Rouge (1° Cru) 2015

1 Bouteille
Domaine Chanson

BEAUNE GREVES Rouge (1° Cru) 2015

1 Bouteille
Domaine Chanson

MERCUREY LES CINQ Rouge (1° Cru) 2014

1 Bouteille
Château de Chamirey
(légère marque étiquette sinon parfaite)

6 Bouteilles • 225 / 250 €

562 Lot Panaché (mixed lot)

POMMARD CLOS DES CHARMOTS (1° Cru) 2015

1 Bouteille
Rebourgeon-Mure

POMMARD GRANDS EPENOTS (1° Cru) 2015

1 Bouteille
Rebourgeon-Mure

POMMARD RUGIENS (1° Cru) 2014

1 Bouteille
F. & L. Pillot
(légère marque étiquette sinon parfaite)

POMMARD-RUGIENS (1° Cru) 2014

1 Bouteille
Michel Rebourgeon
(légère marque étiquette sinon parfaite)

POMMARD-RUGIENS (1° Cru) 2015

1 Bouteille
Michel Rebourgeon
(légère marque étiquette sinon parfaite)

564



POMMARD CLOS DES EPENOTS (1° Cru) 2014

1 Bouteille
Château de Meursault
(e.l.s sinon belle)

6 Bouteilles • 240 / 270 €

563 Lot Panaché (mixed lot)

VOLNAY-SANTENOTS-DU MILIEU (1° Cru) 2015

1 Bouteille
Comtes Lafon

VOLNAY-PITURES (1° Cru) 2015

1 Bouteille
J.M Boillot

VOLNAY CAILLERETS (1° Cru) 2014

1 Bouteille
Rebourgeon-Mure
(légère marque étiquette sinon parfaite)

VOLNAY LES SANTENOTS (1° Cru) 2014

1 Bouteille
Vincent Girardin
(légère marque étiquette sinon parfaite)

POMMARD JAROLLIÈRES (1° Cru) 2015

1 Bouteille
J.M Boillot

POMMARD CLOS MAREY-MONGE 2015

1 Bouteille
Château de Pommard

6 Bouteilles • 300 / 330 €

567 à 569



564 Lot Panaché (mixed lot)

DOMAINE DE CHEVALIER Rouge 1998

1 Bouteille
CC Graves
(e.a; c.s)

CHÂTEAU PICHON LONGUEVILLE BARON 1996

1 Bouteille
GCC2 Pauillac
(e.t.a)

CHÂTEAU PICHON LONGUEVILLE BARON 2010

1 Bouteille
GCC2 Pauillac
(e.t.a; contre-étiquette abîmée)

CHÂTEAU SOCIANDO-MALLET 1988

1 Bouteille
CB Haut-Médoc
(B.G; e.t.h à e.a)

CHÂTEAU PONTET CANET 1995

1 Bouteille
GCC5 Pauillac
(e.t.h légères)

CHÂTEAU PONTET CANET 1998

1 Bouteille
GCC5 Pauillac
(e.t.h abîmée; c.s)

6 Bouteilles • 340 / 380 €

565 Lot Panaché (mixed lot)

CÔTE-RÔTIE DOMAINE DE ROSIERS 2003

1 Bouteille
Louis Drevon

HERMITAGE CUVÉE EMILIE 2005

1 Bouteille
Domaine des Remizières

CHÂTEAU LA POINTE 2004

1 Bouteille
Pomerol
(e.a)

NUITS-SAINT-GEORGES LES DAMODES (1° Cru) 2015

1 Bouteille
H. & G. Remoriquet

NUITS-SAINT-GEORGES LES SAINT-GEORGES (1° Cru) 2015

1 Bouteille
H. & G. Remoriquet

NUITS-SAINT-GEORGES LES DAMODES (1° Cru) 2015

1 Bouteille
A. Chopin

6 Bouteilles • 220 / 250 €

566 Lot Panaché (mixed lot)

CLOS DES LAMBRAYS (Grand Cru) 2015

1 Bouteille
Domaine des Lambrays

CORTON-BRESSANDES (Grand Cru) 2009

1 Bouteille
Edmond Cornu

BÂTARD-MONTRACHET (Grand Cru) 2015

1 Bouteille
Vincent & Sophie Morey

3 Bouteilles • 300 / 330 €

567

CHAMBOLLE-MUSIGNY LES CRAS (1° Cru) 1999

Georges Roumier
(e.t.a millésime illisible; c.l.s; jupe de capsule incisée pour identification)

1 Magnum • 550 / 600 €

568

CHAMBOLLE-MUSIGNY LES CRAS (1° Cru) 2001

Georges Roumier
(e.t.a millésime lisible; c.l.s)

1 Magnum • 500 / 550 €

570



569

**GEVREY-CHAMBERTIN «VIEILLES VIGNES»
2015**

Domaine Faiveley

1 Magnum • 70 / 80 €

570

CHÂTEAU CHEVAL BLANC 1999

GCC1A Saint-Emilion

(accroc étiquette et contre-étiquette; Import U.S.A)

1 Bouteille • 220 / 240 €

571 Lot Panaché (mixed lot)

VIN JAUNE L'ETOILE 1989

1 Bouteille

Michel Geneletti

(légère marque étiquette sinon parfaite)

RIOJA RESERVA 1999

1 Bouteille

Vina Tondonia

2 Bouteilles • 60 / 70 €

572

CHAMPAGNE DOM PERIGNON 1999

Moët et Chandon

(Coffret)

1 Bouteille • 110 / 120 €

575



573

**PASTIS DE MARSEILLE
EDITION JAKOB + MACFARLANE NM**

Ricard

(Coffret légèrement abîmé)

(Carafe)

1 Bouteille • 220 / 240 €

574

MIGNONNETTES COGNACS & ARMAGNACS NM

Divers

(voir photo sur le site)

41 Mignonnettes • 120 / 140 €

575

BAS-ARMAGNAC 1900

Château de Laubade

(Caisse Bois d'origine abîmée)

(3,5 cm; mise d'Août 1989)

1 Bouteille • 500 / 600 €

576 Lot Panaché (mixed lot)

ZINFANDEL DIAMOND SERIES RED LABEL 1997

1 Bouteille

Francis Coppola

(quelques marques étiquette et capsule)

PORTO COLHEITA 1980

1 Bouteille

Andresen

(Caisse Bois d'origine)

(e.t.h; mise de 1999)

ECHÉZEAUX (Grand Cru) 1991

1 Bouteille

Marc Rougeot

(e.t.h à e.t.a; c.s; contre-étiquette très abîmée)

3 Bouteilles • 130 / 150 €

577 Lot Panaché (mixed lot)

MONBAZILLAC RESERVE DU THEULET 1929

1 Bouteille

Château de la Fonvieille

(H.E-; e.t.h à e.l.a; c.l.s)

**CHÂTEAU PICHON LONGUEVILLE COMTESSE
LALANDE 1985**

1 Bouteille

GCC2 Pauillac

(H.E; e.l.s)

**PAVILLON ROUGE DU
CHÂTEAU MARGAUX
1996**

1 Bouteille

Margaux

(légère marque étiquette
sinon parfaite)

3 Bouteilles • 225 / 250 €

578 Lot Panaché

(mixed lot)

CHÂTEAU CANON 1975

1 Bouteille

GCC1B Saint-Emilion

(e.t.h abîmée; c.l.s)

**CHÂTEAU MOUTON
BARONNE PHILIPPE
1982**

1 Bouteille

GCC5 Pauillac

(B.G; e.t.h)

CHÂTEAU LA LAGUNE 1985

1 Bouteille

GCC3 Haut-Médoc

(B.G; quelques marques étiquette + inscriptions
manuscrites)

CHÂTEAU CARBONNIEUX Rouge 1989

1 Bouteille

CC Graves

(2 accrocs étiquette sinon belle)

580



583



CLOS DU CLOCHER 1989

1 Bouteille
Pomerol
(e.t.h + inscriptions manuscrites)

CHÂTEAU DUHART-MILON 1999

1 Bouteille
GCC4 Pauillac

6 Bouteilles • 200 / 220 €

579**CHÂTEAU LAFITE ROTHSCHILD 1988**

GCC1 Pauillac

1 Bouteille • 450 / 500 €

580 Lot Panaché (mixed lot)**CHÂTEAU MOUTON ROTHSCHILD 1983**

1 Bouteille
GCC1 Pauillac
(B.G; e.t.h légères à e.t.h sur le côté)

CHÂTEAU MOUTON ROTHSCHILD 1985

1 Bouteille
GCC1 Pauillac
(T.L.B; e.t.h lisible et complète)

2 Bouteilles • 420 / 450 €

581**CHÂTEAU D'YQUEM 1984**

C1 Supérieur Sauternes
(B.G; e.t.h + accroc; c.l.s)

1 Bouteille • 165 / 180 €

585**591****582****BOURGOGNE Rouge 2015**

Leroy S.A
(Carton d'origine)

12 Bouteilles • 360 / 400 €

583**BOURGOGNE Rouge 2015**

Leroy S.A
(Carton d'origine)

12 Bouteilles • 360 / 400 €

584**CHÂTEAU LA LAGUNE 1982**

GCC3 Haut-Médoc
(Caisse Bois d'origine de 12 remise à l'acquéreur)
(6 T.L.B ou mieux et 1 T.L.B-; e.t.h dont 5 e.a;
quelques c.l.s sinon belles)

7 Bouteilles • 480 / 540 €

585**CHÂTEAU SMITH HAUT LAFITTE Rouge 1999**

CC Graves
(Caisse Bois d'origine)

12 Bouteilles • 500 / 600 €

599**586****CHÂTEAU LEVILLE POYFERRE 1992**

GCC2 Saint-Julien
(Caisse Bois d'origine)
(quelques marques très légères côté étiquette)

1 Magnum • 90 / 100 €

587**VOUVRAY GOUTTE D'OR 1990**

Clos Naudin (Foreau)
(1 cm; e.t.h légères à e.t.h)

1 Bouteille • 350 / 380 €

588 Lot Panaché (mixed lot)**CHASSAGNE-MONTRACHET LA MALTROIE Blanc (1° Cru) 2002**

2 Bouteilles
Françoise Vial
(mise Guy Amiot)

CHASSAGNE-MONTRACHET LA MALTROIE Blanc (1° Cru) 2004

2 Bouteilles
Françoise Vial
(mise Guy Amiot)

4 Bouteilles • 170 / 190 €

601



589

**CHASSAGNE-MONTRACHET LA MALTROIE
Blanc (1° Cru) 2009**

Françoise Vial
(mise Guy Amiot)

6 Bouteilles • 240 / 270 €

590

**CHASSAGNE-MONTRACHET LA MALTROIE
Blanc (1° Cru) 2009**

Françoise Vial
(mise Guy Amiot)

6 Bouteilles • 240 / 270 €

591

**CHASSAGNE-MONTRACHET LA MALTROIE
Blanc (1° Cru) 2009**

Françoise Vial
(mise Guy Amiot)

6 Bouteilles • 240 / 270 €

603



592

**CHASSAGNE-MONTRACHET LA MALTROIE
Blanc (1° Cru) 2009**

Françoise Vial
(mise Guy Amiot)

5 Bouteilles • 200 / 225 €

593

**CHASSAGNE-MONTRACHET LA MALTROIE
Blanc (1° Cru) 2010**

Guy Amiot

6 Bouteilles • 270 / 300 €

594

**CHASSAGNE-MONTRACHET LA MALTROIE
Blanc (1° Cru) 2010**

Guy Amiot

6 Bouteilles • 270 / 300 €

595

**CHASSAGNE-MONTRACHET LA MALTROIE
Blanc (1° Cru) 2010**

Guy Amiot

6 Bouteilles • 270 / 300 €

596

**CHASSAGNE-MONTRACHET LA MALTROIE
Blanc (1° Cru) 2010**

Guy Amiot

6 Bouteilles • 270 / 300 €

597

LATRICIERES-CHAMBERTIN (Grand Cru) 2002

Simon Bize
(quelques e.t.h légères)

6 Bouteilles • 900 / 1000 €

598

CHÂTEAU LA MISSION HAUT-BRION 2009

CC Graves
(Caisse Bois sale)

6 Bouteilles • 2700 / 3000 €

599

CHÂTEAU MOUTON ROTHSCHILD 2009

GCC1 Pauillac
(Caisse Bois cerclée)

6 Bouteilles • 3300 / 3600 €

607





600
CARRUADES DE LAFITE 2001
 Pauillac
 (Caisse Bois d'origine)
 (pavillon inférieur de caisse marquée par l'humidité
 mais bouteilles en parfait état)
 12 Bouteilles • 1800 / 2000 €

601
CARRUADES DE LAFITE 2001
 Pauillac
 (Caisse Bois d'origine)
 12 Bouteilles • 1800 / 2000 €

602
CARRUADES DE LAFITE 2002
 Pauillac
 (Caisse Bois d'origine)
 12 Bouteilles • 1800 / 2000 €

603
CARRUADES DE LAFITE 2002
 Pauillac
 (Caisse Bois d'origine)
 12 Bouteilles • 1800 / 2000 €

604
CHÂTEAU BEAU SEJOUR BECOT 1993
 GCC Saint-Emilion
 (Caisse Bois d'origine)
 12 Bouteilles • 300 / 330 €

605
CHÂTEAU BELGRAVE 2000
 GCC5 Haut-Médoc
 (Caisse Bois d'origine)
 12 Bouteilles • 180 / 200 €

606
CHÂTEAU BELGRAVE 2000
 GCC5 Haut-Médoc
 (Caisse Bois d'origine)
 12 Bouteilles • 180 / 200 €

607
CHÂTEAU BELGRAVE 2000
 GCC5 Haut-Médoc
 (Caisse Bois d'origine)
 12 Bouteilles • 180 / 200 €

608
CHÂTEAU BELGRAVE 2000
 GCC5 Haut-Médoc
 (Caisse Bois d'origine)
 12 Bouteilles • 180 / 200 €

609
CHÂTEAU BELGRAVE 2000
 GCC5 Haut-Médoc
 (Caisse Bois d'origine)
 12 Bouteilles • 180 / 200 €

610
CHÂTEAU BELGRAVE 2009
 GCC5 Haut-Médoc
 (Caisse Bois d'origine)
 (1 e.a)
 12 Bouteilles • 330 / 360 €

611
CHÂTEAU BEYCHEVELLE 2009
 GCC4 Saint-Julien
 (Caisse Bois d'origine)
 12 Bouteilles • 1000 / 1100 €

612
CHÂTEAU BRILLETTE 1979
 Moulis
 (Caisse Bois d'origine)
 (1 H.E.; quelques e.t.h légères)
 12 Bouteilles • 100 / 120 €

613
CHÂTEAU BRILLETTE 1995
 Moulis
 (Caisse Bois d'origine)
 (10 B.G ou mieux et 2 T.L.B+)
 12 Bouteilles • 120 / 130 €

614
CHÂTEAU BRILLETTE 2000
 Moulis
 (Caisse Bois d'origine sale)
 (quelques e.t.h légères et 1 e.t.h)
 12 Bouteilles • 180 / 200 €



615

CHÂTEAU BRILLETTE 2000

Moulis
(Caisse Bois d'origine)

12 Bouteilles • 180 / 200 €

616

CHÂTEAU BRILLETTE 2000

Moulis
(Caisse Bois d'origine)

12 Bouteilles • 180 / 200 €

617

CHÂTEAU BRILLETTE 2000

Moulis
(Caisse Bois d'origine abîmée)

12 Bouteilles • 180 / 200 €

618

CHÂTEAU BRILLETTE 2000

Moulis
(Caisse Bois d'origine sale)
(quelques e.t.h légères et quelques e.t.h)

12 Bouteilles • 180 / 200 €

619

CHÂTEAU BRILLETTE 2000

Moulis
(Caisse Bois d'origine)

12 Bouteilles • 180 / 200 €



620

CHÂTEAU BRILLETTE 2000

Moulis
(Caisse Bois d'origine)

12 Bouteilles • 180 / 200 €

621

CHÂTEAU BRILLETTE 2000

Moulis
(Caisse Bois d'origine)
(1 B.G et 1 M.E+)

12 Bouteilles • 160 / 180 €

622

CHÂTEAU BRILLETTE 2000

Moulis
(Caisse Bois d'origine sale)
(quelques e.t.h légères et 2 e.t.h)

12 Bouteilles • 180 / 200 €

623

CHÂTEAU CANON 1994

GCC1B Saint-Emilion
(Caisse Bois d'origine)
(2 étiquettes avec accroc guillotines)

12 Bouteilles • 360 / 400 €

624

CHÂTEAU CANTEMERLE 1990

GCC5 Margaux
(Caisse Bois d'origine marquée par l'humidité)
(11 T.L.B ou mieux et 1 H.E+; 1 e.l.a)

12 Bouteilles • 360 / 400 €

625

CHÂTEAU CANTEMERLE 1994

GCC5 Margaux
(Caisse Bois d'origine avec inscriptions manuscrites)
(B.G ou mieux; accrocs sur 3 étiquettes)

12 Bouteilles • 260 / 280 €

626

CHÂTEAU CANTENAC BROWN 2008

GCC3 Margaux
(Caisse Bois d'origine)

12 Bouteilles • 300 / 360 €

627

CHÂTEAU CARBONNIEUX Rouge 1996

CC Graves
(Caisse Bois d'origine marquée par l'humidité)

12 Bouteilles • 270 / 300 €

628

CHÂTEAU CARBONNIEUX Rouge 1997

CC Graves
(Caisse Bois d'origine)

12 Bouteilles • 240 / 270 €





629
CHÂTEAU CARBONNIEUX Rouge 1999
 CC Graves
 (Caisse Bois d'origine)
 12 Bouteilles • 240 / 270 €

630
CHÂTEAU CARBONNIEUX Rouge 1999
 CC Graves
 (Caisse Bois d'origine)
 (1 e.l.a côté par guillotine)
 12 Bouteilles • 240 / 270 €

631
CHÂTEAU CARBONNIEUX Rouge 2001
 CC Graves
 (Caisse Bois d'origine)
 12 Bouteilles • 240 / 270 €

632
CHÂTEAU CARBONNIEUX Rouge 2001
 CC Graves
 (Caisse Bois d'origine)
 12 Bouteilles • 240 / 270 €

633
CHÂTEAU CARBONNIEUX Rouge 2002
 CC Graves
 (Caisse Bois d'origine)
 12 Bouteilles • 220 / 240 €



634
CHÂTEAU CARBONNIEUX Rouge 2004
 CC Graves
 (Caisse Bois d'origine)
 12 Bouteilles • 225 / 250 €

635
CHÂTEAU CARBONNIEUX Rouge 2004
 CC Graves
 (Caisse Bois d'origine)
 (2 étiquettes avec de très légères marques et 1 e.l.a sinon belle)
 12 Bouteilles • 225 / 250 €

636
CHÂTEAU CARBONNIEUX Rouge 2004
 CC Graves
 (Caisse Bois d'origine)
 12 Bouteilles • 225 / 250 €

637
CHÂTEAU CARBONNIEUX Rouge 2005
 CC Graves
 (Caisse Bois d'origine)
 12 Bouteilles • 400 / 440 €

638
CHÂTEAU CARBONNIEUX Rouge 2006
 CC Graves
 (Caisse Bois d'origine)
 (quelques marques légères sur quelques étiquettes)
 12 Bouteilles • 330 / 360 €

639
CHÂTEAU CARBONNIEUX Rouge 2006
 CC Graves
 (Caisse Bois d'origine)
 12 Bouteilles • 330 / 360 €

640
CHÂTEAU CARBONNIEUX Rouge 2007
 CC Graves
 (Caisse Bois d'origine)
 12 Bouteilles • 240 / 270 €

641
CHÂTEAU CARBONNIEUX Rouge 2008
 CC Graves
 (Caisse Bois d'origine)
 12 Bouteilles • 250 / 280 €

642
CHÂTEAU CARBONNIEUX Rouge 2009
 CC Graves
 (Caisse Bois d'origine légèrement sale)
 12 Bouteilles • 400 / 440 €

643
CHÂTEAU CHASSE SPLEEN 1998
 Moulis
 (Caisse Bois d'origine)
 (quelques très légères marques sur 3 étiquettes)
 12 Bouteilles • 280 / 320 €

644
CHÂTEAU CHASSE SPLEEN 1999
 Moulis
 (Caisse Bois d'origine)
 (quelques étiquettes marquées par les guillotines partie basse et 1 avec accroc)
 12 Bouteilles • 300 / 330 €

655



658



645

CHÂTEAU CHASSE SPLEEN 1999

Moulis
(Caisse Bois d'origine)
(quelques étiquettes marquées par les guilotines partie basse)

12 Bouteilles • 300 / 330 €

646

CHÂTEAU CHASSE SPLEEN 2004

Moulis
(Caisse Bois d'origine)
(quelques très légères marques sur 4 étiquettes)

12 Bouteilles • 300 / 330 €

647

CHÂTEAU CHASSE SPLEEN 2007

Moulis
(Caisse Bois d'origine)

12 Bouteilles • 280 / 320 €

648

CHÂTEAU CHASSE SPLEEN 2009

Moulis
(Caisse Bois d'origine)

12 Bouteilles • 400 / 440 €

649

CHÂTEAU CHASSE SPLEEN 2009

Moulis
(Caisse Bois d'origine)

12 Bouteilles • 400 / 440 €

650

CHÂTEAU CITRAN 1994

CB Haut-Médoc
(e.t.h légères)

12 Bouteilles • 120 / 140 €

651

CHÂTEAU CITRAN 1996

CB Haut-Médoc
(quelques légères marques étiquettes)

12 Bouteilles • 145 / 155 €

652

CHÂTEAU CITRAN 1999

CB Haut-Médoc
(Caisse Bois d'origine)
(1 étiquette avec légère marque)

12 Bouteilles • 145 / 155 €

653

CHÂTEAU CITRAN 1999

CB Haut-Médoc
(Caisse Bois d'origine)

12 Bouteilles • 145 / 155 €

654

CHÂTEAU CITRAN 1999

CB Haut-Médoc
(Caisse Bois d'origine)

12 Bouteilles • 145 / 155 €

655

CHÂTEAU CITRAN 2009

CB Haut-Médoc
(Caisse Bois d'origine)

12 Bouteilles • 200 / 220 €

656

CHÂTEAU CITRAN 2009

CB Haut-Médoc
(Caisse Bois d'origine sale)
(3 e.t.h légères sinon belles)

12 Bouteilles • 200 / 220 €

657

CHÂTEAU CLERC MILON 2004

GCC5 Pauillac
(Caisse Bois d'origine)

12 Bouteilles • 440 / 480 €

658

CHÂTEAU COS LABORY 1990

GCC5 Saint-Estèphe
(Caisse Bois d'origine)
(5 e.l.a ou plis)

12 Bouteilles • 360 / 400 €

659

CHÂTEAU CROIZET BAGES 1993

GCC5 Pauillac
(Caisse Bois d'origine)
(5 T.L.B ou mieux, 4 H.E et 3 M.E+)

12 Bouteilles • 225 / 250 €

660

CHÂTEAU D'ARMAILHAC 2002

GCC5 Pauillac
(Caisse Bois d'origine)

12 Bouteilles • 330 / 360 €

661

CHÂTEAU DE FIEUZAL Rouge 2005

CC Graves
(Caisse Bois d'origine)

12 Bouteilles • 480 / 540 €

662

CHÂTEAU DE FIEUZAL Rouge 2008

CC Graves
(Caisse Bois d'origine)

12 Bouteilles • 300 / 330 €

663

CHÂTEAU DE FIEUZAL Rouge 2008

CC Graves
(Caisse Bois d'origine)

12 Bouteilles • 300 / 330 €

664

CHÂTEAU DE FIEUZAL Rouge 2008

CC Graves
(Caisse Bois d'origine)

12 Bouteilles • 300 / 330 €

665

CHÂTEAU DE FIEUZAL Rouge 2008

CC Graves
(Caisse Bois d'origine)

12 Bouteilles • 300 / 330 €



666

CHÂTEAU DE FIEUZAL Rouge 2009

CC Graves
(Caisse Bois d'origine)

12 Bouteilles • 360 / 420 €

667

CHÂTEAU DE FIEUZAL Rouge 2009

CC Graves
(Caisse Bois d'origine)
(1 étiquette avec 1 très légère marque sinon parfaite)

12 Bouteilles • 360 / 420 €

668

CHÂTEAU DE FIEUZAL Rouge 2009

CC Graves
(Caisse Bois d'origine)
(3 étiquettes avec 1 très légère marque sinon parfaites)

12 Bouteilles • 360 / 420 €



669

CHÂTEAU DE SALES 1999

Pomerol
(Caisse Bois d'origine)

12 Bouteilles • 180 / 200 €

670

CHÂTEAU DE SALES 2000

Pomerol
(Caisse Bois d'origine)

12 Bouteilles • 280 / 320 €

671

CHÂTEAU DE SALES 2000

Pomerol
(Caisse Bois d'origine)
(pli d'origine sur 4 étiquettes)

12 Bouteilles • 280 / 320 €

672

CHÂTEAU DE SALES 2000

Pomerol
(Caisse Bois d'origine)
(quelques étiquettes avec pli d'origine)

12 Bouteilles • 280 / 320 €

673

CHÂTEAU DU GLANA 2000

Saint-Julien
(Caisse Bois d'origine)
(3 étiquettes avec 1 très légère marque sinon parfaites et 1 e.t.h légères)

12 Bouteilles • 275 / 300 €

674

CHÂTEAU DU GLANA 2000

Saint-Julien
(Caisse Bois d'origine)

12 Bouteilles • 275 / 300 €

675

CHÂTEAU DU GLANA 2000

Saint-Julien
(Caisse Bois d'origine)

12 Bouteilles • 275 / 300 €

675



678

CHÂTEAU DU TERTRE 2004

GCC5 Margaux
(Caisse Bois d'origine)

12 Bouteilles • 240 / 270 €

679

CHÂTEAU DUHART MILON 2004

GCC4 Pauillac
(Caisse Bois d'origine)

12 Bouteilles • 440 / 480 €

680

CHÂTEAU DUHART MILON 2008

GCC4 Pauillac
(Caisse Bois d'origine légèrement sale)
(3 étiquettes avec de très légères marques sinon parfaites)

12 Bouteilles • 550 / 600 €

681

CHÂTEAU DUHART MILON 2008

GCC4 Pauillac
(Caisse Bois d'origine)

12 Bouteilles • 550 / 600 €

682

CHÂTEAU FAURIE DE SOUCHARD 1982

GCC Saint-Emilion
(Caisse Bois d'origine légèrement sale)
(8 T.L.B ou mieux et 4 H.E+; e.t.h à e.l.a et quelques e.a)

12 Bouteilles • 300 / 330 €

683

CHÂTEAU FLEUR CARDINALE 2002

GCC Saint-Emilion
(Caisse Bois d'origine)

12 Bouteilles • 180 / 200 €

684

CHÂTEAU FLEUR CARDINALE 2009

GCC Saint-Emilion
(Caisse Bois d'origine)
(2 étiquettes avec de très légères marques sinon parfaites)

12 Bouteilles • 440 / 480 €

685

CHÂTEAU FRANC MAILLET 2000

Pomerol
(Caisse Bois d'origine)

12 Bouteilles • 270 / 300 €

686

CHÂTEAU FRANC MAILLET 2000

Pomerol
(Caisse Bois d'origine)

12 Bouteilles • 270 / 300 €

681



689



694



676

CHÂTEAU DU GLANA 2000

Saint-Julien
(Caisse Bois d'origine)

12 Bouteilles • 275 / 300 €

677

CHÂTEAU DU TERTRE 1997

GCC5 Margaux
(Caisse Bois d'origine)
(quelques bas de jupes de capsules grisées par frottement des guillotines)

12 Bouteilles • 200 / 220 €

687

CHÂTEAU FRANC MAILLET 2000

Pomerol

(Caisse Bois d'origine)

(quelques étiquettes avec de très légères marques et 1 e.t.h)

12 Bouteilles • 270 / 300 €

688

CHÂTEAU GISCOURS 2001

GCC3 Margaux

(Caisse Bois d'origine)

12 Bouteilles • 480 / 540 €

689

CHÂTEAU GISCOURS 2003

GCC3 Margaux

(Caisse Bois d'origine)

(quelques légères marques sur 2 étiquettes)

12 Bouteilles • 420 / 480 €

703



707



690

CHÂTEAU GRAND CORBIN DESPAGNE 2000

GCC Saint-Emilion

(Caisse Bois d'origine)

12 Bouteilles • 280 / 320 €

691

CHÂTEAU GRAND CORBIN DESPAGNE 2000

GCC Saint-Emilion

(Caisse Bois d'origine)

12 Bouteilles • 280 / 320 €

692

CHÂTEAU GRAND CORBIN DESPAGNE 2000

GCC Saint-Emilion

(Caisse Bois d'origine légèrement sale)

(4 e.t.h légères sinon belles)

12 Bouteilles • 280 / 320 €

693

CHÂTEAU GRAND PUY DUCASSE 1998

GCC5 Pauillac

(Caisse Bois d'origine)

(3 étiquettes avec quelques marques et 1 e.l.a sinon belle)

12 Bouteilles • 220 / 240 €

713



694

CHÂTEAU GRUAUD LAROSE 1984

GCC2 Saint-Julien

(Caisse Bois d'origine légèrement sale)

(11 T.L.B ou mieux et 1 H.E+; 1 e.l.a sinon belle)

12 Bouteilles • 500 / 550 €

695

CHÂTEAU HAUT-BATAILLEY 1999

GCC5 Pauillac

(Caisse Bois d'origine)

12 Bouteilles • 240 / 260 €

696

CHÂTEAU HAUT-MARBUZET 2001

CB Saint-Estèphe

(Caisse Bois d'origine)

12 Bouteilles • 300 / 330 €

697

CHÂTEAU HAUT-MARBUZET 2002

CB Saint-Estèphe

(Caisse Bois d'origine)

12 Bouteilles • 300 / 330 €

698

CHÂTEAU HAUT-MARBUZET 2007

CB Saint-Estèphe

(Caisse Bois d'origine)

12 Bouteilles • 300 / 330 €

717



699

CHÂTEAU HAUT-MARBUZET 2008

CB Saint-Estèphe
(Caisse Bois d'origine)

12 Bouteilles • 300 / 330 €

700

CHÂTEAU HAUT-MARBUZET 2008

CB Saint-Estèphe
(Caisse Bois d'origine)

12 Bouteilles • 300 / 330 €

701

CHÂTEAU HAUT-MARBUZET 2009

CB Saint-Estèphe
(Caisse Bois d'origine)

12 Bouteilles • 420 / 460 €

702

CHÂTEAU HAUT-MARBUZET 2009

CB Saint-Estèphe
(Caisse Bois d'origine)

12 Bouteilles • 420 / 460 €

703

CHÂTEAU HAUT-MARBUZET 2009

CB Saint-Estèphe
(Caisse Bois d'origine)

12 Bouteilles • 420 / 460 €

704

CHÂTEAU LA CROIX DU CASSE 1990

Pomerol
(Caisse Bois d'origine avec millésime manuscrit)
(10 B.G- ou mieux et 2 T.L.B; quelques marques
étiquettes et plis capsules)

12 Bouteilles • 280 / 320 €

705

CHÂTEAU LA GAFFELIERE 2001

GCC1B Saint-Emilion
(Caisse Bois d'origine)

12 Bouteilles • 360 / 400 €

706

CHÂTEAU LA GAFFELIERE 2007

GCC1B Saint-Emilion
(Caisse Bois d'origine légèrement marquée)
(quelques e.t.h légères sinon belles)

12 Bouteilles • 400 / 440 €

707

CHÂTEAU LA GAFFELIERE 2009

GCC1B Saint-Emilion
(Caisse Bois d'origine légèrement sale)

12 Bouteilles • 660 / 720 €

708

CHÂTEAU LA GAFFELIERE 2009

GCC1B Saint-Emilion
(Caisse Bois d'origine)

12 Bouteilles • 660 / 720 €

709

CHÂTEAU LA GARDE Rouge 2000

Pessac-Léognan
(Caisse Bois d'origine)
(quelques très légères marques sur 2 étiquettes)

12 Bouteilles • 120 / 140 €

720



710

CHÂTEAU LA GARDE Rouge 2000

Pessac-Léognan
(Caisse Bois d'origine)
(quelques étiquettes avec de très légères marques sinon belles)

12 Bouteilles • 120 / 140 €

711

CHÂTEAU LA GARDE Rouge 2000

Pessac-Léognan
(Caisse Bois d'origine)

12 Bouteilles • 120 / 140 €

712

CHÂTEAU LA GARDE Rouge 2000

Pessac-Léognan
(Caisse Bois d'origine)

12 Bouteilles • 120 / 140 €

713

CHÂTEAU LA LAGUNE 2001

GCC3 Haut-Médoc
(Caisse Bois d'origine)

12 Bouteilles • 480 / 540 €

714

CHÂTEAU LA LAGUNE 2001

GCC3 Haut-Médoc
(Caisse Bois d'origine)

12 Bouteilles • 480 / 540 €



715

CHÂTEAU LA LAGUNE 2009

GCC3 Haut-Médoc
(Caisse Bois d'origine)

12 Bouteilles • **660 / 720 €**

716

CHÂTEAU LA LAGUNE 2009

GCC3 Haut-Médoc
(Caisse Bois d'origine)

12 Bouteilles • **660 / 720 €**

717

CHÂTEAU LA LAGUNE 2009

GCC3 Haut-Médoc
(Caisse Bois d'origine)

12 Bouteilles • **660 / 720 €**

718

CHÂTEAU LA MARZELLE 1996

GCC Saint-Emilion
(Caisse Bois d'origine)

12 Bouteilles • **200 / 220 €**



719

CHÂTEAU LAFON-ROCHET 2007

GCC4 Saint-Estèphe
(Caisse Bois d'origine)

12 Bouteilles • **240 / 270 €**

720 Lot Panaché (mixed lot)

CHÂTEAU LATOUR MARTILLAC Rouge 2000

8 Bouteilles
CC Graves
(Caisse Bois d'origine mixte)
(1 H.E+)

CHÂTEAU LATOUR MARTILLAC Blanc 2000

4 Bouteilles
CC Graves
(Caisse Bois d'origine mixte)

12 Bouteilles • **220 / 240 €**

721

CHÂTEAU LE BON PASTEUR 1999

Pomerol
(Caisse Bois d'origine)
(5 e.l.s sinon belles)

12 Bouteilles • **360 / 420 €**

722

CHÂTEAU LE BON PASTEUR 1999

Pomerol
(Caisse Bois d'origine)

12 Bouteilles • **360 / 420 €**

723

CHÂTEAU LE BOSQC 2000

CB Saint-Estèphe
(Caisse Bois d'origine)
(B.G ou mieux; quelques légères marques sur
quelques étiquettes sinon belles)

12 Bouteilles • **150 / 165 €**

724

CHÂTEAU LE BOSQC 2000

CB Saint-Estèphe
(Caisse Bois d'origine)
(1 e.l.s sinon belle)

12 Bouteilles • **150 / 165 €**

725

CHÂTEAU LE BOSQC 2000

CB Saint-Estèphe
(Caisse Bois d'origine)
(B.G ou mieux; quelques légères marques sur
quelques étiquettes sinon belles)

12 Bouteilles • **150 / 165 €**

726

CHÂTEAU LE BOSQC 2000

CB Saint-Estèphe
(Caisse Bois d'origine)
(quelques légères marques sur 3 étiquettes et 1 avec accroc)

12 Bouteilles • **150 / 165 €**

727

CHÂTEAU LE BOSQC 2000

CB Saint-Estèphe
(Caisse Bois d'origine)
(quelques légères marques sur les étiquettes dont 3
e.l.a sinon belles)

12 Bouteilles • **150 / 165 €**

728

CHÂTEAU LE BOSQC 2000

CB Saint-Estèphe
(Caisse Bois d'origine)
(quelques légères marques sur quelques étiquettes)

12 Bouteilles • **150 / 165 €**

740



733

CHÂTEAU ORMES DE PEZ 2005

CB Saint-Estèphe
(Caisse Bois d'origine légèrement marquée par l'humidité)
(1 e.l.s)

12 Bouteilles • 300 / 330 €

734

CHÂTEAU ORMES DE PEZ 2008

CB Saint-Estèphe
(Caisse Bois d'origine légèrement marquée par l'humidité)
(quelques étiquettes légèrement marquées par l'humidité et 2 e.t.h)

12 Bouteilles • 240 / 270 €

735

CHÂTEAU ORMES DE PEZ 2008

CB Saint-Estèphe
(Caisse Bois d'origine)

12 Bouteilles • 240 / 270 €

736

CHÂTEAU ORMES DE PEZ 2008

CB Saint-Estèphe
(Caisse Bois d'origine)

12 Bouteilles • 240 / 270 €



746

737

CHÂTEAU ORMES DE PEZ 2008

CB Saint-Estèphe
(Caisse Bois d'origine)

12 Bouteilles • 240 / 270 €

738

CHÂTEAU LYNCH BAGES 2000

GCC5 Pauillac
(Caisse Bois d'origine)

12 Bouteilles • 1800 / 2000 €

739

CHÂTEAU LYNCH BAGES 2000

GCC5 Pauillac
(Caisse Bois d'origine légèrement marquée par l'humidité)
(1 B.G; 1 e.t.h)

12 Bouteilles • 1750 / 1950 €

729

CHÂTEAU LES CARMES HAUT-BRION 2002

Pessac-Léognan
(Caisse Bois d'origine)

12 Bouteilles • 300 / 330 €

730

CHÂTEAU LES ORMES DE PEZ 2002

CB Saint-Estèphe
(Caisse Bois d'origine)

12 Bouteilles • 200 / 220 €

731

CHÂTEAU ORMES DE PEZ 2004

CB Saint-Estèphe
(Caisse Bois d'origine)

12 Bouteilles • 200 / 220 €

732

CHÂTEAU ORMES DE PEZ 2005

CB Saint-Estèphe
(Caisse Bois d'origine)

12 Bouteilles • 300 / 330 €

751





740
CHÂTEAU LYNCH BAGES 2000
 GCC5 Pauillac
 (Caisse Bois d'origine)
 (2 B.G et 1 T.L.B+)
 12 Bouteilles • **1750 / 1950 €**

741
CHÂTEAU LYNCH MOUSSAS 1998
 GCC5 Pauillac
 (Caisse Bois d'origine)
 (e.t.h à e.f.s)
 12 Bouteilles • **240 / 260 €**

742
CHÂTEAU MALARTIC LAGRAVIERE Blanc 1999
 CC Graves
 (Caisse Bois d'origine marquée par l'humidité)
 12 Bouteilles • **260 / 280 €**

743
CHÂTEAU MARQUIS D'ALESME BECKER 2009
 GCC3 Margaux
 (Caisse Bois d'origine)
 12 Bouteilles • **300 / 330 €**

744
CHÂTEAU MAUCAILLOU 2009
 Moulis
 (Caisse Bois d'origine légèrement marquée par l'humidité)
 (1 e.l.s et 2 e.l.a sinon belles)
 12 Bouteilles • **240 / 270 €**



745
CHÂTEAU MOULINET 1995
 Pomerol
 (Caisse Bois d'origine)
 (2 e.t.h légères et 1 e.t.h)
 12 Bouteilles • **180 / 200 €**

746
CHÂTEAU NENIN 1995
 Pomerol
 (Caisse Bois d'origine)
 (B.G- ou mieux)
 12 Bouteilles • **340 / 370 €**

747
CHÂTEAU NENIN 2007
 Pomerol
 (Caisse Bois d'origine légèrement marquée par l'humidité)
 (quelques très légères marques étiquettes sinon parfaites)
 12 Bouteilles • **320 / 350 €**

748
CHÂTEAU OLIVIER Rouge 2008
 CC Graves
 (Caisse Bois d'origine)
 12 Bouteilles • **220 / 240 €**

749
CHÂTEAU OLIVIER Rouge 2009
 CC Graves
 (Caisse Bois d'origine)
 12 Bouteilles • **275 / 300 €**

750
CHÂTEAU OLIVIER Rouge 2009
 CC Graves
 (Caisse Bois d'origine)
 12 Bouteilles • **275 / 300 €**

751
CHÂTEAU OLIVIER Rouge 2009
 CC Graves
 (Caisse Bois d'origine)
 12 Bouteilles • **275 / 300 €**

752
CHÂTEAU OLIVIER Rouge 2009
 CC Graves
 (Caisse Bois d'origine)
 12 Bouteilles • **275 / 300 €**



753

CHÂTEAU PEDESCLAUX 1996

GCC5 Pauillac
(Caisse Bois d'origine légèrement sale)
(2 H.E- et 1 M.E+; 3 c.s)

12 Bouteilles • 225 / 250 €

754

CHÂTEAU PETIT FAURIE DE SOUTARD 1998

GCC Saint-Emilion
(Caisse Bois d'origine)

12 Bouteilles • 240 / 270 €

755

CHÂTEAU PHELAN-SEGUR 2004

CB Saint-Estèphe
(Caisse Bois d'origine)

12 Bouteilles • 300 / 330 €

756

CHÂTEAU PICQUE CAILLOU 2000

Pessac-Léognan
(Caisse Bois d'origine marquée par l'humidité)
(2 e.l.a partie basse par guillotines)

12 Bouteilles • 240 / 270 €

757

CHÂTEAU PICQUE CAILLOU 2000

Pessac-Léognan
(Caisse Bois d'origine marquée par l'humidité)
(8 e.t.h)

12 Bouteilles • 240 / 270 €

758

CHÂTEAU PIERBONE 2000

CB Haut-Médoc
(Caisse Bois d'origine)

12 Bouteilles • 120 / 135 €

759

CHÂTEAU PIERBONE 2000

CB Haut-Médoc
(Caisse Bois d'origine)

12 Bouteilles • 120 / 135 €

760

CHÂTEAU PIERBONE 2000

CB Haut-Médoc
(Caisse Bois d'origine)

12 Bouteilles • 120 / 135 €

770



761

CHÂTEAU RAUZAN GASSIES 1998

GCC2 Margaux
(Caisse Bois d'origine)

12 Bouteilles • 300 / 330 €

762

CHÂTEAU ROYLLAND 2000

Saint-Emilion Grand Cru
(Caisse Bois d'origine)

12 Bouteilles • 200 / 220 €

763

CHÂTEAU ROYLLAND 2000

Saint-Emilion Grand Cru
(Caisse Bois d'origine légèrement sale)

12 Bouteilles • 200 / 220 €

764

CHÂTEAU ROYLLAND 2000

Saint-Emilion Grand Cru
(Caisse Bois d'origine)

12 Bouteilles • 200 / 220 €

765

CHÂTEAU SMITH HAUT LAFITTE Rouge 2004

CC Graves
(Caisse Bois d'origine)

12 Bouteilles • 600 / 660 €

778



766

CHÂTEAU SMITH HAUT LAFITTE Rouge 2004

CC Graves
(Caisse Bois d'origine)

12 Bouteilles • 600 / 660 €

767

CHÂTEAU SOUTARD 2001

GCC Saint-Emilion
(Caisse Bois d'origine)

12 Bouteilles • 260 / 280 €

768

CHÂTEAU TALBOT 1996

GCC4 Saint-Julien
(Caisse Bois d'origine)

12 Bouteilles • 600 / 660 €

769

CHÂTEAU VILLEMAURINE 1999

GCC Saint-Emilion
(Caisse Bois d'origine)

12 Bouteilles • 220 / 240 €

770

CLOS RENE 1994

Pomerol
(Caisse Bois d'origine abîmée)
(2 e.t.h et 2 e.l.a)

12 Bouteilles • 180 / 200 €



771
CLOS RENE 2009
 Pomerol
 (Caisse Bois d'origine)

12 Bouteilles • 280 / 320 €

772
PAVILLON ROUGE DU CHÂTEAU MARGAUX 2003
 Margaux
 (Caisse Bois d'origine cerclée)

12 Bouteilles • 1200 / 1320 €

773
PAVILLON ROUGE DU CHÂTEAU MARGAUX 2008
 Margaux
 (Caisse Bois d'origine cerclée)

12 Bouteilles • 1200 / 1320 €

774
PAVILLON ROUGE DU CHÂTEAU MARGAUX 2008
 Margaux
 (Caisse Bois d'origine légèrement sale)

12 Bouteilles • 1200 / 1320 €

775
PAVILLON ROUGE DU CHÂTEAU MARGAUX 2008
 Margaux
 (Caisse Bois d'origine cerclée)

12 Bouteilles • 1200 / 1320 €

776
CHÂTEAU CARBONNIEUX Blanc 1999
 CC Graves
 (Caisse Bois d'origine)

12 Bouteilles • 220 / 240 €

777
CHÂTEAU CARBONNIEUX Blanc 2002
 CC Graves
 (Caisse Bois d'origine)
 (B.G ou mieux)

12 Bouteilles • 200 / 220 €

778
CHÂTEAU CARBONNIEUX Blanc 2002
 CC Graves
 (Caisse Bois d'origine)
 (B.G ou mieux)

12 Bouteilles • 200 / 220 €

779
CHÂTEAU CARBONNIEUX Blanc 2002
 CC Graves
 (Caisse Bois d'origine)
 (B.G ou mieux)

12 Bouteilles • 200 / 220 €

780
CHÂTEAU CARBONNIEUX Blanc 2002
 CC Graves
 (Caisse Bois d'origine)
 (B.G ou mieux; 1 c.l.a)

12 Bouteilles • 200 / 220 €

781
CHÂTEAU CARBONNIEUX Blanc 2002
 CC Graves
 (Caisse Bois d'origine)
 (B.G ou mieux)

12 Bouteilles • 200 / 220 €

782
CHÂTEAU CARBONNIEUX Blanc 2005
 CC Graves
 (Caisse Bois d'origine)
 (quelques marques légères sur quelques étiquettes)

12 Bouteilles • 240 / 270 €

783
CHÂTEAU CARBONNIEUX Blanc 2005
 CC Graves
 (Caisse Bois d'origine sale)

12 Bouteilles • 240 / 270 €

784
CHÂTEAU CARBONNIEUX Blanc 2005
 CC Graves
 (Caisse Bois d'origine)

12 Bouteilles • 240 / 270 €

785
CHÂTEAU CARBONNIEUX Blanc 2005
 CC Graves
 (Caisse Bois d'origine)

12 Bouteilles • 240 / 270 €

786
CHÂTEAU CARBONNIEUX Blanc 2006
 CC Graves
 (Caisse Bois d'origine)

12 Bouteilles • 275 / 300 €

787
CHÂTEAU CARBONNIEUX Blanc 2006
 CC Graves
 (Caisse Bois d'origine)

12 Bouteilles • 275 / 300 €



788

CHÂTEAU CARBONNIEUX Blanc 2007

CC Graves
(Caisse Bois d'origine)

12 Bouteilles • 330 / 360 €

789

CHÂTEAU CARBONNIEUX Blanc 2007

CC Graves
(Caisse Bois d'origine)

12 Bouteilles • 330 / 360 €

790

CHÂTEAU CARBONNIEUX Blanc 2008

CC Graves
(Caisse Bois d'origine)

12 Bouteilles • 300 / 330 €

791

CHÂTEAU CARBONNIEUX Blanc 2008

CC Graves
(Caisse Bois d'origine)

12 Bouteilles • 300 / 330 €

792

CHÂTEAU CARBONNIEUX Blanc 2008

CC Graves
(Caisse Bois d'origine)

12 Bouteilles • 300 / 330 €

793

CHÂTEAU CARBONNIEUX Blanc 2009

CC Graves
(Caisse Bois d'origine)

12 Bouteilles • 300 / 330 €

794

CHÂTEAU CARBONNIEUX Blanc 2009

CC Graves
(Caisse Bois d'origine)

12 Bouteilles • 300 / 330 €

795

CHÂTEAU CARBONNIEUX Blanc 2009

CC Graves
(Caisse Bois d'origine)

12 Bouteilles • 300 / 330 €

796

CHÂTEAU CARBONNIEUX Blanc 2009

CC Graves
(Caisse Bois d'origine)
(1 étiquette griffée)

12 Bouteilles • 300 / 330 €

797

CHÂTEAU DE FIEUZAL Blanc 2001

CC Graves
(Caisse Bois d'origine)
(B.G ou mieux)

12 Bouteilles • 300 / 360 €

798

CHÂTEAU DE FIEUZAL Blanc 2005

CC Graves
(Caisse Bois d'origine légèrement marquée par l'humidité)
(B.G ou mieux; quelques e.t.h légères)

12 Bouteilles • 280 / 300 €

799

CHÂTEAU DE FIEUZAL Blanc 2005

CC Graves
(Caisse Bois d'origine)

12 Bouteilles • 280 / 300 €

800

CHÂTEAU DE RAYNE VIGNEAU 1999

C1 Sauternes
(Caisse Bois d'origine)
(quelques marques guillotines en bas de 3 étiquettes et 2 e.l.a)

12 Bouteilles • 240 / 270 €

801

CHÂTEAU DE RAYNE VIGNEAU 2000

C1 Sauternes
(Caisse Bois d'origine)
(quelques marques guillotines en bas de quelques étiquettes)

12 Bouteilles • 250 / 280 €

802

CHÂTEAU DE RAYNE VIGNEAU 2000

C1 Sauternes
(Caisse Bois d'origine)
(quelques marques guillotines en bas de quelques étiquettes)

12 Bouteilles • 250 / 280 €

803

CHÂTEAU DE RAYNE VIGNEAU 2000

C1 Sauternes
(Caisse Bois d'origine)
(quelques marques guillotines en bas de quelques étiquettes)

12 Bouteilles • 250 / 280 €

797



803





804
CHATEAU DE RAYNE VIGNEAU 2000
 C1 Sauternes
 (Caisse Bois d'origine sale et abîmée)
 (e.t.h)
 12 Bouteilles • 250 / 280 €

805
CHATEAU DE RAYNE VIGNEAU 2001
 C1 Sauternes
 (Caisse Bois d'origine)
 (quelques marques guillotines en bas de quelques étiquettes)
 12 Bouteilles • 330 / 360 €

806
CHATEAU DE RAYNE VIGNEAU 2001
 C1 Sauternes
 (Caisse Bois d'origine)
 (quelques marques guillotines en bas de 2 étiquettes)
 12 Bouteilles • 330 / 360 €

807
CHATEAU DE RAYNE VIGNEAU 2006
 C1 Sauternes
 (Caisse Bois d'origine légèrement sale)
 (6 e.l.s sinon belles)
 12 Bouteilles • 220 / 240 €

808
CHATEAU DE RAYNE VIGNEAU 2006
 C1 Sauternes
 (Caisse Bois d'origine légèrement sale)
 (3 étiquettes avec de très légers accroc)
 12 Bouteilles • 220 / 240 €

809
CHATEAU DE RAYNE VIGNEAU 2009
 C1 Sauternes
 (Caisse Bois d'origine)
 6 Bouteilles • 150 / 165 €

810
CHATEAU DE RAYNE VIGNEAU 2009
 C1 Sauternes
 (Caisse Bois d'origine)
 6 Bouteilles • 150 / 165 €

811
CHATEAU DE RAYNE VIGNEAU 2009
 C1 Sauternes
 (Caisse Bois d'origine)
 (1 étiquette avec de légères marques)
 6 Bouteilles • 150 / 165 €

812
CHATEAU GUIRAUD 2002
 C1 Sauternes
 (Caisse Bois d'origine)
 12 Bouteilles • 320 / 350 €



813
CHATEAU LA GARDE Blanc 2000
 Pessac-Léognan
 (Caisse Bois d'origine)
 (quelques étiquettes avec de très légères marques sinon belles)
 12 Bouteilles • 120 / 135 €

814
CHATEAU LA GARDE Blanc 2000
 Pessac-Léognan
 (Caisse Bois d'origine)
 (quelques étiquettes avec de très légères marques sinon belles)
 12 Bouteilles • 120 / 135 €

815
CHATEAU LA GARDE Blanc 2000
 Pessac-Léognan
 (Caisse Bois d'origine)
 (quelques étiquettes avec de très légères marques sinon belles)
 12 Bouteilles • 120 / 135 €

816
CHATEAU LA GARDE Blanc 2000
 Pessac-Léognan
 (Caisse Bois d'origine)
 (quelques étiquettes avec de très légères marques sinon belles)
 12 Bouteilles • 120 / 135 €



832



817

CHÂTEAU LA GARDE Blanc 2000

Pessac-Léognan
(Caisse Bois d'origine)
(quelques étiquettes avec de très légères marques
sinon belles)

12 Bouteilles • 120 / 135 €

818

CHÂTEAU LA GARDE Blanc 2000

Pessac-Léognan
(Caisse Bois d'origine)
(quelques étiquettes avec de très légères marques
sinon belles)

12 Bouteilles • 120 / 135 €

819

CHÂTEAU LA GARDE Blanc 2000

Pessac-Léognan
(Caisse Bois d'origine sale et abîmée)
(e.t.h fortes à e.t.a)

12 Bouteilles • 100 / 120 €

820

CHÂTEAU LA LOUVIERE Blanc 1997

Pessac-Léognan
(Caisse Bois d'origine)
(3 e.l.a sinon belles)

12 Bouteilles • 220 / 240 €

834



821

CHÂTEAU LA LOUVIERE Blanc 1997

Pessac-Léognan
(Caisse Bois d'origine)
(1 e.l.a sinon belle et 2 étiquettes avec accroc)

12 Bouteilles • 220 / 240 €

822

CHÂTEAU LAFAURIE-PEYRAGUEY 2000

C1 Sauternes
(Caisse Bois d'origine)
(3 e.l.s et 1 e.l.a sinon belle)

12 Bouteilles • 300 / 330 €

823

CHÂTEAU LATOUR MARTILLAC Blanc 2000

CC Graves
(Caisse Bois d'origine)
(B.G- ou mieux)

12 Bouteilles • 180 / 200 €

824

CHÂTEAU LATOUR MARTILLAC Blanc 2000

CC Graves
(Caisse Bois d'origine)
(B.G- ou mieux)

12 Bouteilles • 180 / 200 €

825

CHÂTEAU LATOUR MARTILLAC Blanc 2000

CC Graves
(Caisse Bois d'origine)
(B.G- ou mieux)

12 Bouteilles • 180 / 200 €

826

CHÂTEAU LATOUR MARTILLAC Blanc 2000

CC Graves
(Caisse Bois d'origine sale)
(B.G ou mieux; quelques marques
légères quelques étiquettes sinon belles)

12 Bouteilles • 180 / 200 €

827

CHÂTEAU LATOUR MARTILLAC Blanc 2000

CC Graves
(Caisse Bois d'origine)
(10 B.G-ou mieux et 2 T.L.B)

12 Bouteilles • 180 / 200 €

828

CHÂTEAU MALARTIC LAGRAVIERE Blanc 2001

CC Graves
(Caisse Bois d'origine)

12 Bouteilles • 275 / 300 €

829

CHÂTEAU MALARTIC LAGRAVIERE Blanc 2001

CC Graves
(Caisse Bois d'origine)

12 Bouteilles • 275 / 300 €

830

CHÂTEAU OLIVIER Blanc 1995

CC Graves
(Caisse Bois d'origine)

12 Bouteilles • 180 / 200 €

831

CHÂTEAU OLIVIER Blanc 2008

CC Graves
(Caisse Bois d'origine marquée par l'humidité)
(2 e.t.h légères)

12 Bouteilles • 240 / 270 €

832

CHÂTEAU OLIVIER Blanc 2008

CC Graves
(Caisse Bois d'origine)

12 Bouteilles • 240 / 270 €

833

CHÂTEAU OLIVIER Blanc 2009

CC Graves
(Caisse Bois d'origine)

12 Bouteilles • 280 / 320 €

834

CHÂTEAU RABAUD PROMIS 1989

C1 Sauternes
(Caisse Bois d'origine de 12 remise à l'acquéreur)
(T.L.B+ ou mieux; 4 e.l.s à e.t.h; 1 c.l.a bas de jupe)

8 Bouteilles • 280 / 320 €

839



840



835

CHÂTEAU RABAUD PROMIS 2007

C1 Sauternes
(Caisse Bois d'origine)

12 Bouteilles • 360 / 400 €

836

CHÂTEAU RABAUD PROMIS 2009

C1 Sauternes
(Caisse Bois d'origine)

6 Bouteilles • 160 / 180 €

837

CHÂTEAU RABAUD PROMIS 2009

C1 Sauternes
(Caisse Bois d'origine légèrement sale)
(1 B.G; 2 contre étiquettes légèrement sales)

6 Bouteilles • 160 / 180 €

838

CHÂTEAU RABAUD PROMIS 2009

C1 Sauternes
(Caisse Bois d'origine)

6 Bouteilles • 160 / 180 €

839

CHÂTEAU RIEUSSEC 1986

C1 Sauternes
(Caisse Bois d'origine de 12 remise à l'acquéreur)
(B.G ou mieux; e.t.h légères à e.t.h; 1 c.l.a)

11 Bouteilles • 400 / 440 €

840

CHÂTEAU RIEUSSEC 2003

C1 Sauternes
(Caisse Bois d'origine)
(B.G ou mieux; e.t.h légères à e.t.h; 1 c.l.a)

12 Bouteilles • 420 / 450 €

847



841

CHÂTEAU RIEUSSEC 2004

C1 Sauternes
(Caisse Bois d'origine)

12 Bouteilles • 300 / 330 €

842

CHÂTEAU RIEUSSEC 2005

C1 Sauternes
(Caisse Bois d'origine)

12 Bouteilles • 420 / 480 €

843

CHÂTEAU RIEUSSEC 2005

C1 Sauternes
(Caisse Bois d'origine)

12 Bouteilles • 420 / 480 €

844

CHÂTEAU SUDUIRAUT 1999

C1 Sauternes
(Caisse Bois d'origine)

12 Bouteilles • 300 / 330 €

845

CHÂTEAU SUDUIRAUT 2000

C1 Sauternes
(Caisse Bois d'origine)

12 Bouteilles • 360 / 420 €

846

CHÂTEAU SUDUIRAUT 2000

C1 Sauternes
(Caisse Bois d'origine)

12 Bouteilles • 360 / 420 €

847

CHÂTEAU SUDUIRAUT 2001

C1 Sauternes
(Caisse Bois d'origine)
(1 e.t.h légères sinon parfaite)

12 Bouteilles • 660 / 720 €

849



848

CHÂTEAU SUDUIRAUT 2004

C1 Sauternes
(Caisse Bois d'origine)

12 Bouteilles • 360 / 400 €

849

CHÂTEAU TALBOT CAILLOU BLANC 2000

Bordeaux
(Caisse Bois d'origine)

12 Bouteilles • 240 / 270 €

850

CHÂTEAU TALBOT CAILLOU BLANC 2009

Bordeaux
(Caisse Bois d'origine)

12 Bouteilles • 270 / 300 €

855



851

CHÂTEAU TALBOT CAILLOU BLANC 2009

Bordeaux
(Caisse Bois d'origine)

12 Bouteilles • 270 / 300 €

852

CHÂTEAU TALBOT CAILLOU BLANC 2009

Bordeaux
(Caisse Bois d'origine)

12 Bouteilles • 270 / 300 €

853

CHABLIS MONTEE DE TONNERRE (1° Cru) 2009

Chanson
(Caisse Bois d'origine)

12 Bouteilles • 180 / 200 €

858



858

MEURSAULT PREMIER CRU 2009

Château de Meursault
(Caisse Bois d'origine légèrement marquée)
(4 e.t.h légères)

12 Bouteilles • 420 / 480 €

859

SAVIGNY-LES-BEAUNE HAUTS MARCONNETS Blanc (1° Cru) 2009

Chanson
(Caisse Bois d'origine)

12 Bouteilles • 240 / 270 €

860

SAVIGNY-LES-BEAUNE HAUTS MARCONNETS Blanc (1° Cru) 2009

Chanson
(Caisse Bois d'origine marquée par l'humidité)
(e.t.h; clim.s)

12 Bouteilles • 225 / 250 €

***861** Lot Panaché (mixed lot)

MOREY-SAINT-DENIS «EN LA RUE DE VERGY» 2002

3 Bouteilles
Henri Perrot-Minot
(e.l.s à e.l.a; c.s)

CHAMBOLLE-MUSIGNY PREMIER CRU 2006

1 Bouteille
Domaine Lécheneaut
(2,5 cm; e.a)

MERCUREY VIEILLES VIGNES Rouge ?

1 Bouteille
François Raquillet
(e.t.a; s.c.m; 2012 supposé)

SAINT-ROMAIN LA COMBE BAZIN Rouge ?

1 Bouteille
Domaine Prunier
(e.t.a; s.c.m; 2012 supposé)

6 Bouteilles • 125 / 140 €

***862**

CHASSAGNE-MONTRACHET Blanc 2006

Gagnard-Delagrangé
(e.l.a à e.t.a; 3 clim.a et 1 plissée)

6 Bouteilles • 150 / 180 €

***863**

CHASSAGNE-MONTRACHET Rouge 2008

Gagnard-Delagrangé
(e.t.h à e.a; clim.s à clim.a)

6 Bouteilles • 140 / 160 €

***864** Lot Panaché (mixed lot)

CHABLIS FOURCHAUME (1° Cru) 2008

4 Bouteilles
Domaine de Chantemerle
(3 e.l.a et 1 e.t.a; 2 clim.a)

854

CHABLIS MONTEE DE TONNERRE (1° Cru) 2009

Chanson
(Caisse Bois d'origine)

12 Bouteilles • 180 / 200 €

855

CHABLIS MONTEE DE TONNERRE (1° Cru) 2009

Chanson
(Caisse Bois d'origine)
(quelques e.t.h à e.l.a)

12 Bouteilles • 180 / 200 €

856

CHABLIS MONTEE DE TONNERRE (1° Cru) 2009

Chanson
(Caisse Bois d'origine marquée par l'humidité)
(e.t.h dont 1 e.l.a)

12 Bouteilles • 180 / 200 €

857

CHABLIS MONTEE DE TONNERRE (1° Cru) 2009

Chanson
(Caisse Bois d'origine)

12 Bouteilles • 180 / 200 €

862



865



LOT *864 (suite)

CHABLIS DOMAINE SAINTE-CLAIRE 2005

2 Bouteilles
Brocard
(e.t.h à e.a; 1 c.s)

6 Bouteilles • 90 / 100 €

*865

CHÂTEAU HAUT-BRION 2004

GCC1 Graves
(e.l.s dont 1 e.l.a et 1 e.a)

3 Bouteilles • 700 / 750 €

*866 Lot Panaché (mixed lot)

COTEAUX DU LAYON 1999

6 Bouteilles
Domaine de Salvart
(e.t.h à e.a; c.l.s à c.s)

SANCERRE Rouge 2011

4 Bouteilles
Domaine Durand
(2 e.l.a)

SANCERRE Blanc 2011

2 Bouteilles
Salmon
(e.l.s à e.l.a)

12 Bouteilles • 100 / 120 €

*867

BLANC DE LYNCH-BAGES 1999

Bordeaux
(1 B.G; e.l.s à e.l.a; c.l.s; teintes différentes)

6 Bouteilles • 150 / 180 €

*868 Lot Panaché (mixed lot)

BELLET LE CLOS Rouge 2008

4 Bouteilles
Le Clos St Vincent
(quelques marques étiquettes et contre-étiquettes)

COTEAUX VAROIS CHAMPS DE LA TRUFFIERE

Rouge 2008

2 Bouteilles
Domaine du Deffends
(e.l.s à e.a)

6 Bouteilles • 90 / 100 €

*869 Lot Panaché (mixed lot)

MONTEPULCIANO D'ABRUZZO CAPOSTRANO 2012

5 Bouteilles
Cantina Valle Tritana

CROZES-HERMITAGE PAPILLON Rouge 2009

1 Bouteille
G.Robin
(e.l.a)

COTES DE PROVENCE VERITE DU TERROIR Rouge 2010

1 Bouteille
Château la Gordonne
(e.l.a)

SAUMUR «EOLITHE» Blanc 2008

2 Bouteilles
Château de Fosse-Sèche
(e.l.a)

CHARTREUSE DE COUTET 2007

1 Bouteille
Sauternes
(quelques marques contre-étiquette)

10 Bouteilles • 90 / 100 €

*870 Lot Panaché (mixed lot)

CHÂTEAU SOCIANDO-MALLET 2005

2 Bouteilles
CB Haut-Médoc
(e.a)

CHASSAGNE-MONTRACHET Rouge 2008

1 Bouteille
Gagnard-Delagrangé
(e.t.a; clm.a lisible)

CHASSAGNE-MONTRACHET Blanc 2006

1 Bouteille
Gagnard-Delagrangé
(e.l.a; clm.s)

COTES DE PROVENCE CLOS MIREILLE Blanc 2003

2 Bouteilles
Domaines Ott

6 Bouteilles • 160 / 180 €

871

PORTO TAWNY NM

Cavares

4 Magnums • 80 / 100 €

872 Lot Panaché (mixed lot)

CHÂTEAU GUIRAUTON Blanc 1996

1 Bouteille
Graves
(B.G)

PINEAU DES CHARENTES NM

4 Bouteilles
Divers
(voir photo sur le site)

MONBAZILLAC 1978

1 Bouteille
Château Ladesvignes
(B.G; e.t.h à e.l.a; c.l.s)

6 Bouteilles • 60 / 70 €

873 Lot Panaché (mixed lot)

CHÂTEAU GUIRAUD 1989

1 Bouteille
C1 Sauternes
(légères marques étiquette)

CHÂTEAU RIEUSSEC 1994

1 Bouteille
C1 Sauternes
(e.l.a)

CHÂTEAU DOISY DAENE 1995

1 Bouteille
C2 Sauternes
(e.l.s à e.l.a)



CHÂTEAU CLOS HAUT-PEYRAGUEY 1998

1 Bouteille
C1 Sauternes
(e.t.h à e.l.a)

CHÂTEAU BASTOR-LAMONTAGNE 2000

1 Bouteille
C2 Sauternes
(e.l.s)

5 Bouteilles • 125 / 140 €

874**CHÂTEAU D'YQUEM 1987**

C1 Supérieur Sauternes
(T.L.B; très légères marques étiquette sinon parfaite)

1 Bouteille • 160 / 180 €

875 Lot Panaché (mixed lot)**CHÂTEAU PEYROUTÉY Blanc 1947**

1 Bouteille
Bordeaux Supérieur
(H.E; e.t.h à e.l.a; c.l.s neutre)

CHÂTEAU GRAND JAUGA 1958

1 Bouteille
Haut-Barsac-Sauternes
(e.l.s sinon belle; capsule légèrement incurvée;
bouchon lisible)

2 Bouteilles • 80 / 100 €

876 Lot Panaché (mixed lot)**PORTO Blanc NM**

6 Bouteilles
Cruz

PORTO Blanc NM

6 Bouteilles
Diez

12 Bouteilles • 60 / 80 €

877 Lot Panaché (mixed lot)**CHAMPAGNE BRUT PREMIER CRU NM**

1 Magnum
Nicolas Feuillatte
(base collerette; e.l.s; clm.s;c.s)

CHAMPAGNE DIAMANT NM

1 Bouteille
Heidsieck & Co

CHAMPAGNE BRUT CLASSIC CELEBRATION AN 2000 NM

1 Magnum
Deutz
(Etui abîmé)
(e.l.s)

3 Flacons • 100 / 120 €

878**878** Lot Panaché (mixed lot)**PORTO PLUS DE 40 ANS NM**

1 Magnum
Taylor
(e.t.h légères; mise de 1970)

PORTO 1969

1 Magnum
W.J. Hart
(accroc étiquette sinon belle; c.s; mise de 1978)

2 Magnums • 150 / 165 €

879 Lot Panaché (mixed lot)**PORTO 1976**

2 Bouteilles
W.J. Hart
(e.l.a; mise de 1986)

PORTO VINTAGE 1970

1 Bouteille
Borges & Irmao
(e.t.h à e.l.a; c.l.s)

3 Bouteilles • 80 / 90 €

880 Lot Panaché (mixed lot)**PORTO VINTAGE 1963**

1 Bouteille
Borges & Irmao
(e.t.h; c.s suintante; aspect clair)

PORTO VINTAGE 1986

1 Bouteille
Fonseca
(mise de 1988)

2 Bouteilles • 80 / 90 €

881 Lot Panaché (mixed lot)**PORTO QUINTA DA VISTA ALEGRE 20 ANS NM**

1 Bouteille
Barros
(mise de 1996)

PORTO GRAN CRUZ EXCELLENCE VINTAGE 1996

1 Bouteille
Cruz
(Caisse Bois d'origine)

PORTO VINTAGE 1989

1 Bouteille
Cruz
(Caisse Bois d'origine)
(mise de 1992)

PORTO L.B.V 1995

1 Bouteille
Krohn
(mise de 1999)

PORTO VINTAGE 1996

1 Bouteille
Sao Pedro das Aguias

PORTO COLHEITA 1992

1 Bouteille
Andresen
(Canister)
(mise de 2007)

6 Bouteilles • 120 / 140 €

882 Lot Panaché (mixed lot)**PORTO VELHOTES NM**

1 Bouteille
Calem
(e.t.h abîmée; c.s)

PORTO Blanc NM

1 Bouteille
De Castro

LOT 882 (suite)

PORTO LIGHT TAWNY NM

1 Bouteille
De Castro
(T.L.B-)

PORTO Blanc NM

1 Bouteille
Linares
(B.G)

PORTO Blanc NM

1 Bouteille
Croft
(e.t.h)

PORTO IMPERIAL Blanc NM

1 Bouteille
Barros
(e.a; c.s)

6 Bouteilles • 60 / 70 €

883 Lot Panaché (mixed lot)

PORTO FINE OLD LIGHT TAWNY «15» NM

1 Bouteille
Adams
(e.l.s; suintante)

PORTO NM

1 Bouteille
Poort
(e.l.s; c.l.s)

PORTO TAWNY NM

1 Bouteille
Reccua

PORTO ROYAL NM

1 Bouteille
Cintra

PORTO TINTO ALOIRADO NM

1 Bouteille
Real Companhia Velha
(e.t.h légères)

PORTO OLD INVALID NM

1 Bouteille
Anderson
(e.l.s; c.s)

6 Bouteilles • 80 / 90 €

884 Lot Panaché (mixed lot)

ARBOIS VIN JAUNE 1989

1 Bouteille
Henri Maire

CHÂTEAU-CHALON 2003

4 Bouteilles
Durand-Perron
(quelques légères marques étiquettes; 1 c.l.a)

COTES DU JURA VIN JAUNE 2004

1 Bouteille
F.V Voiteur

6 Bouteilles • 150 / 180 €

885 Lot Panaché (mixed lot)

COUVENT DES JACOBINS 1985

1 Bouteille
GCC Saint-Emilion
(T.L.B+)

CHÂTEAU YON-FIGEAC 2000

1 Bouteille
GCC Saint-Emilion
(e.l.s sinon belle)

CHÂTEAU LAFARGUE 2000

1 Bouteille
Pessac-Léognan

CÔTES DU ROUSSILLON VILLAGES TAUTAVEL 1998

3 Bouteilles
Maîtres Vignerons de Tautavel
(e.l.s sinon belles)

BOURGOGNE HAUTES-CÔTES-DE-BEAUNE 2000

1 Bouteille
Domaine des Trois Monts
(e.l.s sinon belle)

CHÂTEAUNEUF-DU-PAPE Rouge 1995

1 Bouteille
Château de la Gardine

8 Bouteilles • 120 / 130 €

883



886



886

RHUMS DIVERS NM

Divers
(voir photo sur le site)

6 Bouteilles • 90 / 100 €

887

ALCOOLS DIVERS NM

Divers
(voir photo sur le site)

11 Bouteilles • 100 / 120 €

888 Lot Panaché (mixed lot)

CHÂTEAU CORMEIL FIGEAC 1981

6 Bouteilles
Saint-Emilion Grand Cru
(H.E ou mieux; e.l.s à e.l.a)

CHÂTEAU MAZAILS 1989

2 Bouteilles
CB Médoc
(e.t.h)

LES LINDARETS Blanc 1995

1 Bouteille
Entre-Deux-Mers
(H.E; e.t.a)

CHÂTEAU BELLEFONT-BELCIER 1994

2 Bouteilles
Saint-Emilion Grand Cru
(e.l.s)

BERGERAC Rouge ?

1 Bouteille
Jacques Blais
(e.q.i illisible)

12 Bouteilles • 120 / 140 €

889

VINS DIVERS (mauvais état)

Divers
(voir photo sur le site)

12 Bouteilles • 50 / + €

890

VINS DIVERS (mauvais état)

Divers
(voir photo sur le site)

12 Bouteilles • 50 / + €

891



891 Lot Panaché (mixed lot)

CHÂTEAU LAGAROSSE TABANAC 1947

1 Bouteille
Premières Côtes de Bordeaux
(T.L.B; e.t.h)

ARBOIS VIN JAUNE 1953

1 Bouteille
F.V Arbois
(H.E; e.t.h; clm.s; c.a avec bouchon rogné fragile)

MARC VIEUX DE BOURGOGNE NM

1 Bouteille
Marcilly
(6,5 cm; e.t.h; c.s)

FRAISE DES BOIS NM

1 Bouteille
Noyer
(e.t.h; c.a)

RHUM NM

1 Bouteille
Dakita
(e.t.h; c.s)

5 Bouteilles • 100 / 120 €

892

SAVIGNY-LES-BEAUNE Rouge 2002

Manoir de la Bressaudière
(e.t.h légères; quelques e.l.a et 1 e.a; mise C.D.U)

12 Bouteilles • 140 / 160 €

893

SAVIGNY-LES-BEAUNE AUX CLOUS Rouge (1° Cru) 2003

Moillard
(légers accros sur 2 étiquettes)

6 Bouteilles • 100 / 120 €

894

SAVIGNY-LES-BEAUNE AUX CLOUS Rouge (1° Cru) 2003

Moillard
(légers accros sur 3 étiquettes)

6 Bouteilles • 100 / 120 €

895

SAVIGNY-LES-BEAUNE AUX CLOUS Rouge (1° Cru) 2003

Moillard
(léger accroc 1 étiquette et 1 légèrement tâchée)

6 Bouteilles • 100 / 120 €

896

GEVREY-CHAMBERTIN 2003

Thierry Mortet
(quelques marques étiquettes sinon belles)

6 Bouteilles • 150 / 180 €

892



895



897
GEVREY-CHAMBERTIN 2003
Thierry Mortet

6 Bouteilles • 150 / 180 €

898
MARANGES «LA FUSSIÈRE» Rouge (1° Cru)
2002

Manoir de la Bressaudière
(e.t.h légères dont 3 e.l.a.; mise C.D.U)

12 Bouteilles • 100 / 120 €

896



899



899
POMMARD CLOS DE LA COMMARAINE (1° Cru)
1999
Pierre André

6 Bouteilles • 180 / 210 €

900
PULIGNY-MONTRACHET 2002
Pierre André

6 Bouteilles • 140 / 160 €

901
PULIGNY-MONTRACHET 2002
Pierre André
(2 étiquettes avec quelques marques et 4 e.t.h à e.a)
6 Bouteilles • 130 / 150 €

900



ALCOOLS, VINS ETRANGERS ET DIVERSES REGIONS FRANCAISES

1884	GRAND COGNAC FINE CHAMPAGNE A. de Luze & Fils	153
1900	BAS-ARMAGNAC Château de Laubade.....	575
1908	GRAND BAS ARMAGNAC DOMAINE DE JOUANDA Robert de Poyferré	431
1914	GRAND BAS ARMAGNAC DOMAINE DE JOUANDA Robert de Poyferré	432
1916	PORTO VERY OLD TAWNY VELHISSIMO Quinta do Mirante.....	486
1927	PORTO VERY OLD DOURO REI MANUEL Lima Quental.....	314
1929	MONBAZILLAC RESERVE DU THEULET Château de la Fonvieille.....	577
	RHUM DES PLANTATIONS LAJUS DU CARBET J. Bally	154
1937	PORTO Vieira de Souza	116
	PORTO Da Silva.....	50-503
1941	V.D.N ROUSSILLON FLORET	544
1945	CAHORS Clos de Gamot.....	172
1948	FINE BOURGOGNE Charton	54
1952	PORTO TAWNY SWEET Vieira de Souza	116
1953	ARBOIS VIN JAUNE F.V Arbois	891
1956	TOKAJI ASZU 5 PUTTONYOS Tokaj Kereskedohaz Rt	499
1957	PORTO Vieira de Souza	116
1963	PORTO COLHEITA Barros	314
	PORTO VINTAGE Borges & Irmão	880
1964	COGNAC GRANDE CHAMPAGNE Hine.....	111
1965	PORTO RUBY Regatta	117
1967	CHÂTEAU-CHALON Nicolas	313
1968	BAS-ARMAGNAC Château de Laubade.....	350
1969	PORTO W.J. Hart	878
1970	CHÂTEAU-CHALON VIGNE AUX DAMES M. Perron.....	65
	PORTO VINTAGE Borges & Irmão	879
1974	BAS-ARMAGNAC DOMAINE DE MARTIGUES Gelas.....	125
1975	PURE SINGLE MALT SCOTCH WHISKY Knockando.....	119
1976	PORTO W.J. Hart.....	879
	SINGLE MALT SCOTCH WHISKY Knockando.....	158
1978	MONBAZILLAC Château Ladesvignes.....	872
	PURE SINGLE MALT SCOTCH WHISKY Knockando.....	43
1979	VIN JAUNE Grand	478
1980	PORTO COLHEITA Andresen.....	576
1982	BAS-ARMAGNAC DOMAINE DE JAURREY Laberdolive	128
	CHÂTEAU-CHALON Jean Macle.....	109
	RHUM VIEUX AGRICOLE DES PLANTATIONS LAJUS DU CARBET J Bally	56
1985	PURE SINGLE MALT SCOTCH WHISKY Knockando.....	43
1986	BAS-ARMAGNAC Michel Couvreur.....	125
1986	PORTO VINTAGE Fonseca.....	880
1987	CHÂTEAU-CHALON Jean Bourdy	478
1988	CHÂTEAU-CHALON Durand-Perron.....	479
1989	ARBOIS VIN JAUNE Henri Maire.....	884
	PORTO VINTAGE Cruz.....	881
	VIN JAUNE L'ETOILE Michel Geneletti	571

1990	PURE SINGLE MALT SCOTCH WHISKY Knockando.....	43
	RIESLING CLOS SAINTE-HUNE Trimbach.....	505
	VOUVRAY GOUTTE D'OR Clos Naudin	587
1992	PORTO COLHEITA Andresen.....	881
1995	BRUNELLO DI MONTALCINO RENNINA Gaja.....	375
	CHÂTEAU-CHALON Jean Macle.....	556
	PORTO L.B.V Krohn.....	881
	PORTO VINTAGE QUINTA DE VARGELLAS Taylor	498
	RHUM VIEUX AGRICOLE DE LA MARTINIQUE La Mauny	502
1996	PORTO GRAN CRUZ EXCELLENCE VINTAGE Cruz.....	881
	PORTO VINTAGE Sao Pedro das Aguias	881
1997	PORTO VINTAGE Fonseca.....	497
	PORTO VINTAGE Quinta do Noval.....	497
	PORTO VINTAGE Warre.....	497
	RIESLING ZINNKOEPFLE S.G.N Seppi Landmann	290
	ZINFANDEL DIAMOND SERIES RED LABEL Francis Coppola.....	576
1998	BAROSSA VALLEY «GRANGE» Penfolds	349
	CHÂTEAU-CHALON Jean Macle.....	556
	SPEYSIDE SINGLE MALT SCOTCH WHISKY The Glenrothes	500 B
	V.D.P DES PAYS DES BOUCHES DU RHONE Domaine de Trévallon ..	375
1999	BANDOL LA MIGOJA Domaine Tempier.....	474
	BANDOL LA TOURTINE Domaine Tempier	474
	BANDOL Château de Pibarnon.....	474
	CAHORS LE CEDRE Château du Cèdre.....	494
	COTEAUX DU LAYON Domaine de Salvart.....	*866
	MADIRAN PRESTIGE Château Montus.....	177
	RHUM VIEUX AGRICOLE DE LA MARTINIQUE Trois Rivières.....	502
	RIOJA RESERVA Vina Tondonia	571
	TOKAY PINOT GRIS V.T Edmond Schueller	495
2000	PORTO VINTAGE Quinta do Vesuvio	498
	TOKAY PINOT GRIS BOLLENBERG VALLEE NOBLE V.T Seppi Landmann	291-292
2001	BARBERA D'ASTI AI SUMA Giacomo Bologna	293
	SAUMUR «BREZE» Clos Rougeard	506
	SPEYSIDE SINGLE MALT SCOTCH WHISKY The Glenrothes	500 B
	TOKAY PINOT GRIS CUVÉE DES ANGES Edmond Rentz.....	495
	TRES VIEUX RHUM AGRICOLE DE LA MARTINIQUE Saint James....	502
2002	RHUM VIEUX AGRICOLE DE LA MARTINIQUE J. Bally.....	502
2003	CHÂTEAU-CHALON Durand-Perron.....	884
	COTES DE PROVENCE CLOS MIREILLE Domaines Ott	*870
2004	COTES DU JURA VIN JAUNE F.V Voiteur.....	884
	COTES DU ROUSSILLON VILLAGES LA MUNTADA Domaine Gauby.....	508
	VIN DE PAYS DE L'HERAULT La Grange des Pères.....	507
	VIN DE PAYS DES TERROIRS LANDAIS Château de Bachen.....	495
2005	COTES DU ROUSSILLON VILLAGES LA MUNTADA Domaine Gauby.....	508
	VIN DE PAYS DE L'HERAULT La Grange des Pères.....	507
	VIN DE PAYS DES COTES CATALANES CREDO Domaine Cazes.....	494
2006	BANDOL Château de Pibarnon.....	495
	VIN DE PAYS DE L'HERAULT La Grange des Pères.....	507
2007	ANDALUS PETIT VERDOT Marques de Concordia	175
	BLANC FUME DE POUILLY «SILEX» Domaine Didier Dagueneau	531

2008	BELLET LE CLOS Le Clos St Vincent	*868
	CAHORS LE CEDRE Château du Cèdre	494
	COTEAUX VAROIS CHAMPS DE LA TRUFFIERE Domaine du Deffends	*868
	SAUMUR «EOLITHE» Château de Fosse-Sèche	*869
2009	BLANC FUME DE POUILLY «SILEX» Domaine Didier Dagueneau.....	469-470
	COTES DU ROUSSILLON VILLAGES LE CREDO Domaine Cazes.....	494
	TOKAJI ASZU 5 PUTTONYOS Château Henye	173
2010	COTES DE PROVENCE VERITE DU TERROIR Château la Gordonne.....	*869
	I.G.P PAYS D'HERAULT La Grange des Pères	507
	IGT TOSCANA LINO VOLPAIOLE Fuorimondo	182
	VIN DE PAYS DES COTES CATALANES LE PILOU Olivier Pithon	509
2011	BRUNELLO DI MONTALCINO Banfi.....	180
	PINOT GRIS Martin Schaezel.....	495
	SANCERRE Salmon.....	*866
	SANCERRE COMTESSE Gérard Boulay.....	530
	SANCERRE LA CÔTE Gérard Boulay	530
	SANCERRE MONTS DAMNES Gérard Boulay.....	530
	SANCERRE Domaine Durand.....	*866
2012	BLANC FUME DE POUILLY Domaine Didier Dagueneau	531
	BRUNELLO DI MONTALCINO Banfi.....	181
	IGT TOSCANA MASSETO Frescobaldi	317
	MONTEPULCIANO D'ABRUZZO CAPOSTRANO Cantina Valle Tritana	*869
	SANCERRE CLOS DE LA NEORE Edmond Vatan.....	343
2013	SANCERRE CLOS DE LA NEORE Edmond Vatan.....	343
2014	BLANC FUME DE POUILLY Domaine Didier Dagueneau	531
	BOLGHERI SASSICAIA Tenuta San Guido.....	15-16
	SANCERRE CLOS DE LA NEORE Edmond Vatan.....	343
?	COGNAC GRANDE FINE CHAMPAGNE DOMAINE DE BOUCHET Marcel Bredon.....	53
NM	ARMAGNAC Auzenier.....	51
NM	ARMAGNAC Fontnouvelle	62
NM	ARMAGNAC Peuchet.....	62
NM	ARMAGNAC Haut-Baron	126
NM	ARMAGNAC Marquis de Montesquiou	126
NM	ARMAGNAC 33 ANS DE CHAI Haut-Baron	484
NM	ARMAGNAC VIEILLE RELIQUÉ Samalens	126
NM	BLENDED SCOTCH WHISKY BLUE LABEL Johnny Walker.....	118
NM	CALVADOS CALVA 62 Berger	127
NM	CHARTREUSE EPISCOPALE «LA TAU» Edition limitée.....	501
NM	CHARTREUSE JAUNE «UNE TARRAGONE» Période 1936-1941 Voiron	411 à 417
NM	CHARTREUSE JAUNE Période 1878-1903 Fourvoirie.....	401 à 404
NM	CHARTREUSE JAUNE Période 1904-1930 Voiron	405
NM	CHARTREUSE JAUNE Période 1921-1929 Tarragone, embouteillée à Marseille.....	406 à 410
NM	CHARTREUSE JAUNE Période 1966-1973 Voiron	418
NM	CHARTREUSE JAUNE Période 1981-1982 Voiron	421
NM	CHARTREUSE VERTE Période 1975-1982 Voiron.....	419 à 421
NM	CHARTREUSE VERTE Période 1981-1982 Voiron.....	421

NM	CHARTREUSE VERTE Voiron	422
NM	CHINA-CHINA Cusenier	60
NM	COGNAC Duc de Marimont	113
NM	COGNAC Jean Hennequin	114
NM	COGNAC Courvoisier	45-52
NM	COGNAC Cusenier	63
NM	COGNAC Castillon	63
NM	COGNAC Hardy	110
NM	COGNAC Bisquit-Dubouché	114
NM	COGNAC Vieux Garçon	125
NM	COGNAC EXTRA Martell	50
NM	COGNAC EXTRA COLLECTION ERTE «DEGUSTATION» Courvoisier	482
NM	COGNAC EXTRA COLLECTION ERTE «DISTILLATION» Courvoisier	482
NM	COGNAC EXTRA COLLECTION ERTE «LA PART DES ANGES» Courvoisier	482
NM	COGNAC EXTRA COLLECTION ERTE «LA VIGNE» Courvoisier	482
NM	COGNAC EXTRA COLLECTION ERTE «L'ESPRIT DU COGNAC» Courvoisier	482
NM	COGNAC EXTRA COLLECTION ERTE «VENDANGES» Courvoisier	482
NM	COGNAC EXTRA COLLECTION ERTE «VIEILLISSEMENT» Courvoisier	482
NM	COGNAC FINE CHAMPAGNE Barnett	114
NM	COGNAC FINE CHAMPAGNE RARE & DELICATE Hine	112
NM	COGNAC FINE CHAMPAGNE V.S.O.P Rémy-Martin	63
NM	COGNAC GOLD LEAF Denis-Mounié & Co	157
NM	COGNAC GRANDE RESERVE V.S.O.P Hennessy	483
NM	COGNAC TRES RARE FINE CHAMPAGNE ANTIQUE Hine	112-158
NM	COGNAC TROIS ETOILES LUXE Courvoisier	113
NM	CORDIAL GIN Old Tom	59
NM	EAU D'ARQUEBUSE DE L'HERMITAGE	59
NM	EXTRAIT D'ABSINTHE Pernod Fils	64
NM	FINE BOURGOGNE NAPOLEON Antonin Rodet	125
NM	FINE COGNAC Bisquit	115
NM	FINE COGNAC SAINT MARTIAL Bisquit	115
NM	GIN OLD LADY Marie Brizard & Roger	58
NM	GRAND BAS ARMAGNAC 20 ANS D' AGE LES CADETS DE GASCOGNE M. Jean-Paul	485
NM	GRAND RHUM DES CARAVELLES Domaine de Saint-Etienne	156
NM	HIGHLAND MALT SCOTCH WHISKY 21 ANS Dalmore	199
NM	KUMMEL L'Héritier-Guyot	59
NM	LIQUEUR ANISETTE Ricard	127
NM	LIQUEUR ANISETTE-CHERRY BRANDY-PRUNELLIA-EXTRA SEC ORANGE Cusenier	62
NM	LIQUEUR BENEDICTINE	504
NM	LIQUEUR DE LA CÔTE BASQUE Izarra	44
NM	LIQUEUR HYGIENIQUE LA GAULOISE Requard	61
NM	MADERE Royal Lion	126
NM	MARC DU CHASTEL Bouhy	61
NM	MARC VIEUX Royer-Hutin	127
NM	MARC VIEUX DE BOURGOGNE Marcilly	891
NM	OLD SCOTCH WHISKY RED LABEL Johnny Walker	118
NM	PASTIS DE MARSEILLE EDITION JAKOB + MACFARLANE	573

NM	PORTO Poor	883
NM	PORTO Burmester	496
NM	PORTO Croft	882
NM	PORTO FINE OLD LIGHT TAWNY «15» Adams	883
NM	PORTO IMPERIAL Barros	882
NM	PORTO LAGRIMA Ramos Pinto	496
NM	PORTO LIGHT TAWNY De Castro	882
NM	PORTO OLD INVALID Anderson	883
NM	PORTO PLUS DE 40 ANS Taylor	503-878
NM	PORTO QUINTA DA VISTA ALEGRE 20 ANS Barros	881
NM	PORTO QUINTA DE BUGALHEIRA Vieira de Souza	117
NM	PORTO QUINTA DE REMOSTIAS Vieira de Souza	117
NM	PORTO TAWNY V.S.O Vieira de Souza	117
NM	PORTO TINTO ALOIRADO Real Companhia Velha	883
NM	PORTO VELHOTES Calem	882
NM	PRUNELLIA Cusenier	59
NM	RHUM Saint-Esprit	58
NM	RHUM Antina	58
NM	RHUM Pagès	124
NM	RHUM Seytre	124
NM	RHUM Dakita	891
NM	RHUM BLACKMAN Berger	156
NM	RHUM BRAZA Berger	155
NM	RHUM DES ANTILLES Vana	124
NM	RHUM DES PLANTATIONS Saint-James	50
NM	RHUM DES PLANTATIONS SAINT-JAMES IMPERIAL Saint-James	156
NM	RHUM DOMAINE DE L'ACAJOU 15 ANS Clément	123
NM	RHUM EXTRA FIN Naura	120-124
NM	RHUM OLD NICK Bardinet	58-155
NM	RHUM SPORT Excelsior	121
NM	RHUM SUPERIEUR DE LA MARTINIQUE Excelsior	122
NM	RHUM VIEUX V.O DE LA MARTINIQUE Clément	123
NM	SCOTCH WHISKY Neal's Royal	119
NM	SINGLE MALT HIGHLAND SCOTCH WHISKY Cardhu	119
NM	TRES VIEILLE EAU DE VIE D'ARMAGNAC Cusenier	57
NM	VERY OLD LIQUEUR BRANDY Marie Brizard & Roger	62
NM	VIEUX CALVADOS DU PAYS D'AUGE RESERVE Pierre Huet	158
NM	VIEUX RHUM AGRICOLE PUR MARTINIQUE 6 ANS Clément	123

BORDEAUX BLANCS ET LIQUEUREUX

1904	CHÂTEAU DU PAVILLON	152
1936	CHÂTEAU D'YQUEM	301-302
1942	CHÂTEAU DE RAYNE-VIGNEAU	174
1945	CHÂTEAU SUDUIRAUT	536
1947	CHÂTEAU LAGAROSSE TABANAC	891
	CHÂTEAU PEYROUTÉY	875
1948	CHÂTEAU SUDUIRAUT	152
1955	CHÂTEAU DE RAYNE-VIGNEAU	545
1958	CHÂTEAU GRAND JAUGA	875
1959	CHÂTEAU DE RAYNE-VIGNEAU	174
1969	CHÂTEAU D'YQUEM	309

1976	CHÂTEAU D'YQUEM	310-546 à 549
1978	CHÂTEAU SUDUIRAUT	308
1984	CHÂTEAU D'YQUEM	581
1986	CHÂTEAU D'YQUEM	*444
	CHÂTEAU RIEUSSEC	839
1987	CHÂTEAU D'YQUEM	133-874
1988	CHÂTEAU D'YQUEM	134
1989	CHÂTEAU D'YQUEM	433
	CHÂTEAU GUIRAUD	873
	CHÂTEAU RABAUD PROMIS	834
1990	CHÂTEAU D'YQUEM	135
1993	CHÂTEAU D'YQUEM	*445
1994	CHÂTEAU FILHOT	173
	CHÂTEAU RIEUSSEC	873
1995	CHÂTEAU DOISY DAENE	873
	CHÂTEAU OLIVIER	830
1996	CHÂTEAU D'YQUEM	136
	CHÂTEAU FILHOT	173
	CHÂTEAU GUIRAUTON	872
1997	CHÂTEAU D'YQUEM	*446
	CHÂTEAU LA LOUVIERE	820-821
	CHÂTEAU RABAUD PROMIS	185
1998	CHÂTEAU CLOS HAUT-PEYRAGUEY	873
1999	BLANC DE LYNCH-BAGES	*867
	CHÂTEAU CARBONNIEUX	776
	CHÂTEAU DE RAYNE VIGNEAU	800
	CHÂTEAU D'YQUEM	81-82-137
	CHÂTEAU MALARTIC LAGRAVIERE	742
	CHÂTEAU SUDUIRAUT	844
2000	CHÂTEAU BASTOR-LAMONTAGNE	873
	CHÂTEAU DE RAYNE VIGNEAU	801 à 804
	CHÂTEAU LA GARDE	813 à 819
	CHÂTEAU LAFAURIE-PEYRAGUEY	822
	CHÂTEAU LATOUR MARTILLAC	720-823 à 827
	CHÂTEAU SUDUIRAUT	845-846
	CHÂTEAU TALBOT CAILLOU BLANC	849
2001	CHÂTEAU DE FIEUZAL	797
	CHÂTEAU DE RAYNE VIGNEAU	805-806
	CHÂTEAU DOISY-VEDRINES	426
	CHÂTEAU MALARTIC LAGRAVIERE	828-829
	CHÂTEAU SUDUIRAUT	847
2002	CHÂTEAU CARBONNIEUX	777 à 781
	CHÂTEAU GUIRAUD	812
2003	CHÂTEAU RIEUSSEC	840
	SAUTERNES VIEILLES VIGNES MYTHOLOGIA	178
2004	CHÂTEAU RIEUSSEC	841
	CHÂTEAU SUDUIRAUT	848
2005	CHÂTEAU CARBONNIEUX	782 à 785
	CHÂTEAU DE FIEUZAL	798-799
	CHÂTEAU RIEUSSEC	842-843
2006	CHÂTEAU CARBONNIEUX	786-787
	CHÂTEAU DE RAYNE VIGNEAU	807-808

2007	CHARTREUSE DE COUTET	*869
	CHÂTEAU CARBONNIEUX.....	788-789
	CHÂTEAU RABAUD PROMIS	835
2008	CHÂTEAU CARBONNIEUX.....	790 à 792
	CHÂTEAU OLIVIER.....	831-832
2009	CHÂTEAU CARBONNIEUX.....	793 à 796
	CHÂTEAU COUHINS-LURTON Blanc	554
	CHÂTEAU DE RAYNE VIGNEAU	809 à 811
	CHÂTEAU OLIVIER.....	833
	CHÂTEAU RABAUD PROMIS	836 à 838
	CHÂTEAU TALBOT CAILLOU BLANC	850 à 852
2011	CHÂTEAU RABAUD PROMIS	*439

BORDEAUX ROUGES

1928	CHÂTEAU GRUAUD LAROSE.....	68
1938	CHÂTEAU GRUAUD LAROSE.....	18
1948	CHÂTEAU PICHON LONGUEVILLE COMTESSE LALANDE	131
1953	CHÂTEAU LAFITE ROTHSCHILD.....	74
1957	CHÂTEAU MAGDELAINE.....	29
1959	CHÂTEAU BOUSCAUT.....	30
	CHÂTEAU CANON	30
	CHÂTEAU MAGDELAINE.....	29
	VIEUX CASTEL HAUT LAVALLADE	191
1960	CHÂTEAU FIGEAC	129
1964	CHÂTEAU AUSONE.....	66
	CHÂTEAU BELLEVUE-ST-LAMBERT.....	30
	CHÂTEAU CHEVAL BLANC	67
	CHÂTEAU HAUT-BRION	69
	VIEUX CHÂTEAU CERTAN	348
1965	CHÂTEAU HAUT-BRION	70
1966	CHÂTEAU GRAND BARRAIL LAMARZELLE FIGEAC	30
	CHÂTEAU LAFLEUR	268
	PETRUS	148
1967	CHÂTEAU LATOUR	149
	CHÂTEAU TROTANOY.....	197
1973	CHÂTEAU CHEVAL BLANC	67
	CHÂTEAU LAFITE ROTHSCHILD.....	75
	CHÂTEAU LATOUR	150
1974	CHÂTEAU HAUT-BRION	71
	CHÂTEAU LATOUR	25
	CHÂTEAU MARGAUX	22-65
1975	CHÂTEAU CANON	578
	CHÂTEAU LA LAGUNE	308
	CHÂTEAU LAFITE ROTHSCHILD	305
	CHÂTEAU PAVIE	19-20
1976	CHÂTEAU LATOUR	150
1977	CHÂTEAU HAUT-BRION	72
	CHÂTEAU LAFITE ROTHSCHILD	25
	CHÂTEAU MARGAUX.....	22-78
1978	CHÂTEAU L'ANGELUS	77

1979	CHÂTEAU BRILLETTE	612
	CHÂTEAU LATOUR	150-307
	CHÂTEAU PONTET CHAPPAZ	184
	PETRUS	316
1980	CHÂTEAU LATOUR	151
	PETRUS	79
1981	CHÂTEAU CORMEIL FIGEAC	888
	CHÂTEAU DUCRU BEAUCAILLOU	17
	CHÂTEAU LATOUR	24
	CHÂTEAU MARGAUX.....	23
1982	CHÂTEAU CARBONNIEUX.....	128
	CHÂTEAU CHEVAL BLANC	246-269
	CHÂTEAU FAURIE DE SOUCHARD	682
	CHÂTEAU GRAND BARRAIL LAMARZELLE FIGEAC	197
	CHÂTEAU LA CONSEILLANTE	267
	CHÂTEAU LA FLEUR-PETRUS	73
	CHÂTEAU LA LAGUNE	584
	CHÂTEAU LATOUR A POMEROL	76
	CHÂTEAU LIMBOURG	197
	CHÂTEAU MARGAUX.....	247-435
	CHÂTEAU MOUTON BARONNE PHILIPPE	578
	CHÂTEAU PICHON LONGUEVILLE COMTESSE LALANDE	132
	CLOS DES MENUTS	184
1983	CHÂTEAU CHEVAL BLANC	269
	CHÂTEAU LATOUR	151
	CHÂTEAU MOUTON ROTHSCHILD	580
	PETRUS	190
1984	CHÂTEAU GRUAUD LAROSE.....	694
1985	CHÂTEAU DE CAMENSAC	184
	CHÂTEAU LA LAGUNE	578
	CHÂTEAU LAFON ROCHET	172
	CHÂTEAU MONTROSE.....	361
	CHÂTEAU MOUTON ROTHSCHILD	580
	CHÂTEAU PICHON LONGUEVILLE COMTESSE LALANDE	577
	COUVENT DES JACOBINS	885
1986	CHÂTEAU BEYCHEVELLE	28
	CHÂTEAU LAFITE ROTHSCHILD	240
	CHÂTEAU L'ANGELUS	76
	CHÂTEAU MARGAUX.....	229
1988	CHÂTEAU LAFITE ROTHSCHILD	241-579
	CHÂTEAU MARGAUX.....	230
	CHÂTEAU SOCIANDO-MALLET	564
	PETRUS	248
1989	CHÂTEAU CARBONNIEUX	578
	CHÂTEAU LA CONSEILLANTE.....	162
	CHÂTEAU LYNCH MOUSSAS	308
	CHÂTEAU MAZAILS	888
	CHÂTEAU MOUTON ROTHSCHILD	376
	CHÂTEAU PICHON LONGUEVILLE COMTESSE LALANDE	534
	CLOS DU CLOCHER.....	578
	PETRUS	234

1990	CHÂTEAU CANTEMERLE	624
	CHÂTEAU COS LABORY	658
	CHÂTEAU LA CONSEILLANTE.....	162
	CHÂTEAU LA CROIX DU CASSE	704
	CHÂTEAU MARGAUX.....	231
	CHÂTEAU MOUTON ROTHSCHILD	377
	PAVILLON ROUGE DU CHÂTEAU MARGAUX	26
1991	CHÂTEAU MOUTON ROTHSCHILD	378
1992	CHÂTEAU LEOVILLE POYFERRE	586
	CHÂTEAU MARQUIS D'ALESMES BECKER	30
	CHÂTEAU MOUTON ROTHSCHILD	379
1993	CHÂTEAU BEAU SEJOUR BECOT	604
	CHÂTEAU CAMENSAC	166
	CHÂTEAU CROIZET BAGES	659
	CHÂTEAU LA ROSE BRION	30
	CHÂTEAU MOUTON ROTHSCHILD	380
	PETRUS	477
1994	CHÂTEAU BELLEFONT-BELCIER	888
	CHÂTEAU CANON	623
	CHÂTEAU CANTEMERLE	625
	CHÂTEAU CITRAN	650
	CHÂTEAU MOUTON ROTHSCHILD	381
	CHÂTEAU PETIT VILLAGE	21
	CLOS RENE.....	770
1995	CHÂTEAU BRILLETTE	613
	CHÂTEAU CLINET	389
	CHÂTEAU COS D'ESTOURNEL	390
	CHÂTEAU GRAND-PUY-LACOSTE	391
	CHÂTEAU LATOUR	187-188
	CHÂTEAU MARGAUX	189
	CHÂTEAU MOULINET	745
	CHÂTEAU MOUTON ROTHSCHILD	382
	CHÂTEAU NENIN	746
	CHÂTEAU PONTET CANET	564
	CHÂTEAU SOCIANDO MALLET	171
	CHÂTEAU TALBOT	28
1996	CHÂTEAU CARBONNIEUX.....	627
	CHÂTEAU CITRAN	651
	CHÂTEAU DUCRU-BEAUCAILLOU.....	492
	CHÂTEAU GISCOURS.....	161
	CHÂTEAU GRUAUD LAROSE.....	161
	CHÂTEAU LA CONSEILLANTE	163
	CHÂTEAU LA DOMINIQUE	164
	CHÂTEAU LA GAFFELIERE.....	165
	CHÂTEAU LA MARZELLE	718
	CHÂTEAU LAFITE ROTHSCHILD	242
	CHÂTEAU LEOVILLE BARTON.....	428
	CHÂTEAU MOULINET-LASSERRE.....	27
	CHÂTEAU PEDESCLAUX	753
	CHÂTEAU PETIT VILLAGE	21
	CHÂTEAU PICHON LONGUEVILLE BARON.....	361-564
	CHÂTEAU PICHON LONGUEVILLE COMTESSE LALANDE	397

1996	CHÂTEAU SOCIANDO MALLET	159	2000	CHÂTEAU DE VALANDRAUD	226	2003	CHÂTEAU TALBOT	284-285		
	CHÂTEAU TALBOT	768		CHÂTEAU DU GLANA	673 à 676		PAVILLON ROUGE DU CHÂTEAU MARGAUX	772		
	PAVILLON ROUGE DU CHÂTEAU MARGAUX	577		CHÂTEAU DUCRU-BEAUCAILLOU	492	2004	CHÂTEAU CARBONNIEUX	634 à 636		
1997	CHÂTEAU BRANE CANTENAC	186		CHÂTEAU FRANC MAILLET	685 à 687		CHÂTEAU CHASSE SPLEEN	646		
	CHÂTEAU CARBONNIEUX	628		CHÂTEAU GRAND CORBIN DESPAGNE	690 à 692		CHÂTEAU CLERC MILON	657		
	CHÂTEAU DU TERTRE	677		CHÂTEAU GRAND-PUY-LACOSTE	392		CHÂTEAU DU TERTRE	678		
	CHÂTEAU LA TOUR CARNET	168		CHÂTEAU GRUAUD LAROSE	393		CHÂTEAU DUHART MILON	679		
	CHÂTEAU LAFLEUR	170		CHÂTEAU LA GARDE	709 à 712		CHÂTEAU HAUT-BRION	*865		
	CHÂTEAU MOUTON ROTHSCHILD	383		CHÂTEAU LAFARGUE	885		CHÂTEAU LA POINTE	565		
	CHÂTEAU SAINT-PIERRE	169		CHÂTEAU LAGRANGE	395		CHÂTEAU LEOVILLE BARTON	490		
	PETRUS	249		CHÂTEAU LATOUR MARTILLAC	720		CHÂTEAU LEOVILLE LAS CASES	358		
1998	CHÂTEAU CHASSE SPLEEN	643		CHÂTEAU LE BOSCO	723 à 728		CHÂTEAU MOUTON ROTHSCHILD	387		
	CHÂTEAU CHEVAL BLANC	245		CHÂTEAU LEOVILLE LAS CASES	422B-422C		CHÂTEAU ORMES DE PEZ	731		
	CHÂTEAU GISCOURS	161		CHÂTEAU LYNCH BAGES	738 à 740		CHÂTEAU PHELAN-SEGUR	755		
	CHÂTEAU GRAND PUY DUCASSE	693		CHÂTEAU MARGAUX	232		CHÂTEAU SMITH HAUT LAFITTE	765-766		
	CHÂTEAU GRAND-PONTET	27		CHÂTEAU MOUTON ROTHSCHILD	386-500 A		VIEUX CHÂTEAU CERTAN	363		
	CHÂTEAU LAFITE ROTHSCHILD	243		CHÂTEAU PAVIE MACQUIN	278-279-396	2005	CHÂTEAU CARBONNIEUX	637		
	CHÂTEAU LAFLEUR	227		CHÂTEAU PICQUE CAILLOU	756-757		CHÂTEAU CITRAN	272		
	CHÂTEAU LAGRANGE	533		CHÂTEAU ROYLLAND	762 à 764		CHÂTEAU D'ARMAILHAC	273		
	CHÂTEAU LATOUR	12-13		CHÂTEAU SMITH HAUT LAFITTE	400		CHÂTEAU DE FIEUZAL	661		
CHÂTEAU LYNCH MOUSSAS	741			CHÂTEAU VRAY CROIX DE GAY	27		CHÂTEAU DU TERTRE	551		
CHÂTEAU MARGAUX	359			CHÂTEAU YON-FIGEAC	885		CHÂTEAU FOMBRAUGE	283		
CHÂTEAU MOUTON ROTHSCHILD	384-436		2001	CARRUADES DE LAFITE	600-601		CHÂTEAU FOMBRAUGE	283		
CHÂTEAU PETIT FAURIE DE SOUTARD	754			CHÂTEAU CARBONNIEUX	631-632		CHÂTEAU HAUT-BAGES-LIBERAL	274		
CHÂTEAU PICHON LONGUEVILLE BARON	26			CHÂTEAU GISCOURS	688		CHÂTEAU LA GAFFELIERE	351 à 353-394		
CHÂTEAU PONTET CANET	564			CHÂTEAU HAUT-MARBUZET	696		CHÂTEAU LA VIOLETTE	493		
CHÂTEAU RAUZAN GASSIES	761			CHÂTEAU LA GAFFELIERE	705		CHÂTEAU LEOVILLE BARTON	276		
CHÂTEAU TROTANOY	362			CHÂTEAU LA LAGUNE	713-714		CHÂTEAU MALARTIC LAGRAVIERE	550-551		
DOMAINE DE CHEVALIER	564			CHÂTEAU LA MISSION HAUT-BRION	275		CHÂTEAU MARGAUX	346		
ROC DE PUISSEGUIN	554			CHÂTEAU MOUTON ROTHSCHILD	387		CHÂTEAU ORMES DE PEZ	732-733		
1999	CHÂTEAU CARBONNIEUX	629-630		CHÂTEAU PAVIE	130		CHÂTEAU PAVIE MACQUIN	280		
	CHÂTEAU CHASSE SPLEEN	644-645		CHÂTEAU PICHON LONGUEVILLE COMTESSE LALANDE	398		CHÂTEAU PONTET CANET	281		
	CHÂTEAU CHEVAL BLANC	570		CHÂTEAU SOUTARD	767		CHÂTEAU SOCIANDO-MALLET	282-283-*870		
	CHÂTEAU CITRAN	652 à 654		CHÂTEAU TROTANOY	288-289		2006	CHÂTEAU CARBONNIEUX	638-639	
	CHÂTEAU D'ARMAILHAC	21		LE PIN	423			CHÂTEAU HAUT-BAILLY	344	
	CHÂTEAU DE SALES	669		2002	CARRUADES DE LAFITE			CHÂTEAU LEOVILLE POYFERRE	491	
	CHÂTEAU DUHART-MILON	578			CHÂTEAU CARBONNIEUX	633		PAVILLON ROUGE DU CHÂTEAU MARGAUX	233	
	CHÂTEAU HAUT-BATAILLEY	695			CHÂTEAU D'ARMAILHAC	660		2007	CHÂTEAU CARBONNIEUX	640
	CHÂTEAU LA COUSPAUDE	27			CHÂTEAU DUCRU-BEAUCAILLOU	493			CHÂTEAU CHASSE SPLEEN	647
	CHÂTEAU LAFITE ROTHSCHILD	244			CHÂTEAU FLEUR CARDINALE	683			CHÂTEAU HAUT-MARBUZET	698
	CHÂTEAU LE BON PASTEUR	721-722			CHÂTEAU HAUT-MARBUZET	697			CHÂTEAU LA GAFFELIERE	706
	CHÂTEAU MARGAUX	14			CHÂTEAU LAFITE ROTHSCHILD	306			CHÂTEAU LAFON-ROCHET	719
	CHÂTEAU MOUTON ROTHSCHILD	385			CHÂTEAU LAFLEUR	228			CHÂTEAU NENIN	747
	CHÂTEAU SMITH HAUT LAFITTE	585			CHÂTEAU LARRUAU	551			CHÂTEAU TROPLONG MONDOT	286-287
	CHÂTEAU VILLEMAURINE	769			CHÂTEAU LEOVILLE LAS CASES	493		2008	CHÂTEAU CALON SEGUR	489
2000	CHÂTEAU BELGRAVE	605 à 609			CHÂTEAU LES CARMES HAUT-BRION	729			CHÂTEAU CANTENAC BROWN	626
	CHÂTEAU BRANON	493			CHÂTEAU LES ORMES DE PEZ	730			CHÂTEAU CARBONNIEUX	641
	CHÂTEAU BRILLETTE	614 à 622			CHÂTEAU MOUTON ROTHSCHILD	387			CHÂTEAU DE FIEUZAL	662 à 665
	CHÂTEAU CALON SEGUR	388		2003	CHÂTEAU BRANE-CANTENAC	271			CHÂTEAU DUHART MILON	680-681
	CHÂTEAU CARBONNIEUX	167			CHÂTEAU GISCOURS	689			CHÂTEAU HAUT-MARBUZET	535-699-700
	CHÂTEAU DASSAULT	493			CHÂTEAU MOUTON ROTHSCHILD	387			CHÂTEAU OLIVIER	748
	CHÂTEAU DE SALES	670 à 672			CHÂTEAU PONTET CANET	360-399			CHÂTEAU ORMES DE PEZ	734 à 737
					CHÂTEAU SAINT-PIERRE	360			CHÂTEAU TOUR HAUT-CAUSSAN	171

2008	PAVILLON ROUGE DU CHÂTEAU MARGAUX	773 à 775
2009	CHÂTEAU BELGRAVE	610
	CHÂTEAU BEYCHEVELLE.....	611
	CHÂTEAU CARBONNIEUX.....	642
	CHÂTEAU CHASSE SPLEEN	648-649
	CHÂTEAU CITRAN	655-656
	CHÂTEAU CLOS FOURTET.....	487
	CHÂTEAU DE FIEUZAL	666 à 668
	CHÂTEAU FLEUR CARDINALE.....	684
	CHÂTEAU HAUT-BRION	345
	CHÂTEAU HAUT-MARBUZET	701 à 703
	CHÂTEAU LA GAFFELIERE.....	707-708
	CHÂTEAU LA LAGUNE	715 à 717
	CHÂTEAU LA MISSION HAUT-BRION	598
	CHÂTEAU MALESCOT SAINT EXUPERY	277
	CHÂTEAU MARQUIS D'ALESMES BECKER.....	743
	CHÂTEAU MAUCAILLOU	744
	CHÂTEAU MOUTON ROTHSCHILD.....	347-599
	CHÂTEAU OLIVIER	749 à 752
	CHÂTEAU PONTET CANET	553
	CLOS RENE.....	771
2010	CHÂTEAU LEOVILLE LAS CASES.....	425
	CHÂTEAU PICHON LONGUEVILLE BARON.....	564
2011	CHÂTEAU ANGELUS	354 à 357
	CHÂTEAU DE REIGNAC	532
	CHÂTEAU MONTROSE.....	*438
	LE PIN	424
2012	CHÂTEAU GAZIN.....	437
	CHÂTEAU TROTANOY.....	488
2015	CHÂTEAU DE REIGNAC	532

BOURGOGNES BLANCS

1966	CORTON-CHARLEMAGNE Charles Viénot.....	31
1973	MEURSAULT LES CHARMES Leroy S.A.....	373
	MONTRACHET Domaine de la Romanée-Conti.....	91-92
1978	BÂTARD-MONTRACHET Domaine Leflaive	90
1982	MONTRACHET Domaine Ramonet.....	312
1986	MEURSAULT «LES LUCHETS» Domaine Guy Roulot	265-266
	MEURSAULT-PERRIERES Domaine Guy Roulot	263-264
1993	CHASSAGNE-MONTRACHET LA CANIERE Domaine de la Canière	555
	CORTON-CHARLEMAGNE Pierre Bitouzet	196
1994	CORTON-CHARLEMAGNE Olivier Leflaive	528
1995	MEURSAULT CLOS DE MAZERAY Jacques Prieur.....	558
1996	CORTON-CHARLEMAGNE Olivier Leflaive	528
1999	CHABLIS VALMUR Domaine Raveneau.....	476
2000	MEURSAULT LA GOUTTE D'OR Arnaud Ente.....	332
2001	CHABLIS CLOS Domaine Raveneau	340
	CHABLIS CÔTE DE LECHET Etienne Defaix.....	530
	CHABLIS LES LYS Etienne Defaix	530
	CHABLIS VALMUR Domaine Raveneau.....	476

2002	CHASSAGNE-MONTRACHET LA MALTROIE Françoise Vial	588
2003	CHABLIS MONTEE DE TONNERRE Domaine Raveneau	529
	MONTRACHET MARQUIS DE LAGUICHE Joseph Drouhin.....	434
2004	BEAUNE GREVES LE CLOS BLANC Louis Jadot.....	225
	CHASSAGNE-MONTRACHET LA MALTROIE Françoise Vial	588
	CORTON-CHARLEMAGNE Michel Voarick	298
	CORTON-CHARLEMAGNE Jacques Prieur.....	299
	MEURSAULT-CHARMES Comtes Lafon	338
	MEURSAULT-GENEVRIERES Comtes Lafon	338
	MEURSAULT-PERRIERES Comtes Lafon	338
2005	CHABLIS DOMAINE SAINTE-CLAIRE Brocard.....	*864
	CORTON-CHARLEMAGNE Michel Voarick	298
	CORTON-CHARLEMAGNE Jacques Prieur.....	299
	MEURSAULT Bouchard Père & Fils	555
2006	CHABLIS FOURCHAUME Vignerons de Chablis	555
	CHABLIS LES CLOS R.V Dauvissat	342
	CHABLIS VIEILLES VIGNES Etienne Defaix.....	530
	CHASSAGNE-MONTRACHET Gagnard-Delagrangé.....	*862-870
	MEURSAULT LA GOUTTE D'OR Arnaud Ente.....	270
	MEURSAULT-CHARMES Comtes Lafon	339
	MEURSAULT-PERRIERES Comtes Lafon	339
	PULIGNY-MONTRACHET CHAMP GAIN Comtes Lafon.....	339
2007	BÂTARD-MONTRACHET Bachelet-Ramonet	529
	CHABLIS LA FOREST R.V Dauvissat.....	341
	CHABLIS LES CLOS R.V Dauvissat	342
2008	CHABLIS FOURCHAUME Domaine de Chantemerle.....	*864
	CHABLIS LES CLOS R.V Dauvissat	342
2009	BÂTARD-MONTRACHET Domaine Leflaive	471
	CHABLIS MONTEE DE TONNERRE Chanson	853 à 857
	CHASSAGNE-MONTRACHET LA MALTROIE Françoise Vial	589 à 592
	CHASSAGNE-MONTRACHET LES CHENEVOTTES Chanson.....	537
	CORTON-CHARLEMAGNE Verget	529
	MEURSAULT LA GOUTTE D'OR Arnaud Ente.....	334
	MEURSAULT PREMIER CRU Château de Meursault	858
	SAVIGNY-LES-BEAUNE HAUTS MARCONNETS Chanson	859-860
2010	CHASSAGNE-MONTRACHET «GRANDES RUCHOTTES» Bachelet-Ramonet	528
	CHASSAGNE-MONTRACHET LA MALTROIE Guy Amiot	593 à 596
	MEURSAULT GOUTTE D'OR Comtes Lafon.....	335
	MONTRACHET Comtes Lafon	337
2011	MEURSAULT Arnaud Ente.....	333
	MEURSAULT LA GOUTTE D'OR Arnaud Ente.....	334
2012	MEURSAULT CLOS DES BOUCHERES Domaine Roulot	270
2013	MEURSAULT GOUTTE D'OR Comtes Lafon.....	336
	PULIGNY-MONTRACHET LES COMBETTES François Carillon	558
2014	CHABLIS CLOS Domaine Raveneau	*461
	CHABLIS MONTS MAINS Domaine Raveneau	*462-463
2015	BÂTARD-MONTRACHET Vincent & Sophie Morey	566
	CHASSAGNE-MONTRACHET BLANCHOT-DESSUS Vincent Girardin.....	557
	CHASSAGNE-MONTRACHET LA ROMANEE Vincent Girardin.....	557
	CHASSAGNE-MONTRACHET LES CHAUMEEES Domaine du Cellier aux Moines	557

2015	CHASSAGNE-MONTRACHET LES EMBRAZEES Vincent & Sophie Morey.....	557
	CHASSAGNE-MONTRACHET LES FAIRENDES F. & L. Pilot.....	557
	CHASSAGNE-MONTRACHET MORGEOT Vincent Girardin	557
	MEURSAULT-PERRIERES Domaine Roulot	270
	PULIGNY-MONTRACHET LES COMBETTES Vincent Girardin.....	558
	PULIGNY-MONTRACHET LES PUCELLES Domaine du Cellier aux Moines	558
	PULIGNY-MONTRACHET LES REFERTS Vincent Girardin	558

BOURGOGNES ROUGES

1934	BOURGOGNE C. Charton Fils	65
1935	ROMANEE-CONTI	300
1957	CHAMBOLLE-MUSIGNY LES AMOUREUSES Domaine Zibetti.....	40
1959	CHAMBOLLE-MUSIGNY Grandjean-Laneyrie.....	103
	GRANDS-ECHEZEUX Domaine de la Romanée-Conti.....	85
	RICHEBOURG Domaine de la Romanée-Conti	88
1964	CORTON CLOS DU ROI Marcel Deporte.....	103
1965	POMMARD DES HOSPICES CUVÉE BILLARDET Marcel Deporte.....	103
1969	CHAMBOLLE-MUSIGNY LES AMOUREUSES Domaine Zibetti.....	40
	CHAMBOLLE-MUSIGNY LES AMOUREUSES Marcel Deporte.....	104
	CHASSAGNE-MONTRACHET Marcel Deporte	103
	POMMARD LES PEZEROLLES Mme François de Montille.....	261
	POMMARD-EPENOTS Marcel Deporte	104
	ROMANEE-CONTI	315
	VOSNE-ROMANEE LES SUCHOTS Marcel Deporte	104
1971	POMMARD LES PEZEROLLES Mme François de Montille.....	262
1972	NUITS-SAINT-GEORGES Henri Lamy.....	106
1973	ECHZEZEUX Domaine de la Romanée-Conti.....	96
	LA TÂCHE Domaine de la Romanée-Conti	40-86
	RICHEBOURG Remoissenet	40
1974	ECHZEZEUX Marcel Deporte	104
	ROMANEE-CONTI.....	89
1976	BOURGOGNE LEROY D'AUVENAY Leroy S.A	83
1977	CHAMBOLLE-MUSIGNY René Bourgeois-Roblot	295
	CLOS DE LA ROCHE Jean-Louis Amiot	195
	ROMANEE-CONTI	311
1978	BEAUNE CLOS-DES-COUCHEREUX Louis Jadot.....	87
	BEAUNE-SIZIES Leroy S.A	38
	CHASSAGNE-MONTRACHET MORGEOT Prieur-Brunet	106
	GEVREY-CHAMBERTIN Armand Rousseau.....	40
	GEVREY-CHAMBERTIN Marcel Deporte.....	103
	GRANDS-ECHZEZEUX Robert Sirugue.....	98
	LATRICIERES-CHAMBERTIN Drouhin-Laroze.....	87
	NUITS-SAINT-GEORGES «CLOS DES CORVEES» Louis Jadot.....	87
	NUITS-SAINT-GEORGES LES POULETTES Christian Gavignet.....	102
	POMMARD Château de Pommard.....	146
1979	BONNES-MARES Comte de Vogüé	373
	CHASSAGNE-MONTRACHET Dupard-Ainé.....	98
	GEVREY-CHAMBERTIN Pernod-Fourrier	106

1979	NUITS-SAINT-GEORGES LES CHABOEUFs Michel Gavignet	99	1996	BEAUNE GREVES VIGNE DE L'ENFANT JESUS Bouchard Père & Fils.....	369	2006	CLOS VOUGEOT Laurent Roumier	524
1980	BONNES-MARES Domaine Bertheau	93		ECHÉZEUX Clos Frantin.....	369		RUCHOTTES-CHAMBERTIN CLOS DES RUCHOTTES Armand Rousseau	321
	CHAMBOLLE-MUSIGNY LES CHARMES Domaine Bertheau	95		GEVREY-CHAMBERTIN LAVAUX SAINT-JACQUES Dugat-Py	527		VOSNE-ROMANÉE LES CHAUMES Confuron-Gindre.....	522
1982	CLOS DE LA ROCHE Armand Rousseau	194		LE CORTON Bouchard Père & Fils.....	372		VOSNE-ROMANÉE LES VIOLETTES Christian Clerget	520
	ECHÉZEUX Henri Jayer.....	254 à 260		NUITS-SAINT-GEORGES CLOS DES CORVEES Prieuré-Roch.....	526	2007	CHAMBOLLE-MUSIGNY LES SENTIERS B. Serveau	39
	GEVREY-CHAMBERTIN CLOS SAINT-JACQUES Armand Rousseau	84-195		VOLNAY LES SANTENOTS DU MILIEU Arnaud Ente.....	332		CORTON LES RENARDES Robert Gibourg	523
	NUITS-SAINT-GEORGES LES BOUSSELOTS Michel Gavignet.....	106		VOSNE-ROMANÉE LES BEAUX MONTS VIEILLES VIGNES Bruno Clavelier.....	105		GEVREY-CHAMBERTIN PETITE CHAPELLE Dugat-Py	176
	NUITS-SAINT-GEORGES LES CHABOEUFs Michel Gavignet	99-100		VOSNE-ROMANÉE LES MALCONSORTS Clos Frantin	369	2008	CHASSAGNE-MONTRACHET Gagnard-Delagrange	*863-870
	NUITS-SAINT-GEORGES LES MURGERS Marcel Chauvenet	100	1997	CLOS DE LA ROCHE Domaine Dujac.....	371		GRIOTTE CHAMBERTIN René Leclerc.....	525
	SAVIGNY-LES-BEAUNE Leroy S.A	38		MUSIGNY J.F Mugnier	367		POMMARD LES EPENOTS Moissenet-Bonnard	526
	VOSNE-ROMANÉE Robert Sirugue	101		VOSNE-ROMANÉE LES BEAUX MONTS VIEILLES VIGNES Bruno Clavelier.....	105	2009	VOSNE-ROMANÉE AUX BRÛLEES Méo-Camuzet.....	330
1983	CLOS DE LA ROCHE Armand Rousseau	194		CHAMBERTIN Denis Mortet	364		CHAMBERTIN Camus P. & F.	235
	POMMARD Leroy S.A.....	38	1998	GEVREY-CHAMBERTIN VIEILLES VIGNES Dugat-Py	527		CLOS DE VOUGEOT Domaine Castagnier	39
1984	CHAMBERTIN Armand Rousseau	192		BEAUNE DES HOSPICES CLOS DES AVAUX C.V.F	434		CORTON-BRESSANDES Edmond Cornu	566
	RUCHOTTES-CHAMBERTIN CLOS DES RUCHOTTES Armand Rousseau	193	1999	CHAMBOLLE-MUSIGNY LES CRAS Georges Roumier.....	567		ECHÉZEUX LES ROUGES DU BAS Méo-Camuzet.....	429
1985	BEAUNE PERTUISOTS Leroy S.A.....	371		CHARMES-CHAMBERTIN Dugat-Py	320		GIVRY CLOS DE LA SERVOISINE Domaine Joblot.....	519
	CHAMBOLLE-MUSIGNY A. Chopin	105		CLOS DE LA ROCHE Dominique Laurent	179		GIVRY CLOS DU CELLIER AUX MOINES Domaine Joblot	519
	NUITS-MEURGERS Henri Jayer.....	252-253		CLOS DE LA ROCHE Lignier-Michelot.....	524	2010	GIVRY CLOS MAROLE Domaine Joblot	519
	NUITS-SAINT-GEORGES Michel Gavignet.....	100-101		RICHEBOURG Gros F & S.....	327		CHAMBERTIN CLOS DE BEZE Alain Burguet	540
	NUITS-SAINT-GEORGES LES CHABOEUFs Michel Gavignet	99	2000	CLOS DE LA ROCHE CUVÉE LUCIE Hubert Lignier	328		CHARMES-CHAMBERTIN Camus P. & F.....	238-239
	POMMARD GRANDS EPENOTS Michel Gaunoux.....	526		VOSNE-ROMANÉE LES CHAUMES François Lamarche	527		CORTON «CLOS DES MEIX» Comte Senard.....	523
	RICHEBOURG Henri Jayer	250-251	2001	CHAMBOLLE-MUSIGNY LES CRAS Georges Roumier.....	568		CORTON-ROGNET Taupenot-Merme.....	176
1986	BEAUNE CLOS DES MOUCHES Joseph Drouhin	87		CHAPELLE-CHAMBERTIN Pierre Damoy.....	525		GEVREY-CHAMBERTIN VIEILLES VIGNES Denis Mortet.....	323
	BEAUNE LES THEURONS A. Demelo.....	39	2002	CHARMES-CHAMBERTIN Dugat-Py	320		VOLNAY CLOS DES CHÊNES Comtes Lafon	322
	BONNES-MARES Guy Castagnier	172		LATRICIERES-CHAMBERTIN Simon Bize.....	597	2012	CHAMBERTIN Camus P. & F.	236-237
	CHAMBOLLE-MUSIGNY A. Chopin	106		MAZOYERES-CHAMBERTIN Taupenot-Merme.....	525		CHAMBOLLE-MUSIGNY LES FEUSSELOTES Christian Confuron....	521
	CHAMBOLLE-MUSIGNY LES CHARMES Domaine Bertheau	94-95		MOREY-SAINT-DENIS «EN LA RUE DE VERGY» Henri Perrot-Minot	*861		GEVREY-CHAMBERTIN Domaine Arlaud.....	560
	GRANDS-ECHÉZEUX Bernard Hudelot	39		POMMARD LES RUGIENS Domaine de Montille	526		GEVREY-CHAMBERTIN LA JUSTICE René Bouvier.....	560
	MOREY-SAINT-DENIS VIN GRIS DE PINOT NOIR Dujac.....	478	2003	ECHÉZEUX LES ROUGES DU BAS Méo-Camuzet.....	429		GEVREY-CHAMBERTIN LES JEUNES ROIS René Bouvier.....	560
	NUITS-SAINT-GEORGES Michel Gavignet.....	101	2004	BONNES-MARES Georges Lignier.....	524		GEVREY-CHAMBERTIN RACINE DU TEMPS TRES VIEILLES VIGNES René Bouvier	560
	NUITS-SAINT-GEORGES LES BOUSSELOTS Philippe Gavignet	102		BOURGOGNE Domaine Leroy	370		MOREY-SAINT-DENIS Domaine Tortochot.....	521
1987	NUITS-SAINT-GEORGES Michel Gavignet.....	101		CHARMES-CHAMBERTIN Geantet-Pansiot	160	2013	CHAMBOLLE-MUSIGNY Georges Roumier	325
	NUITS-SAINT-GEORGES LES BOUSSELOTS Philippe Gavignet	102		CLOS DE VOUGEOT Gérard Raphet.....	540	2014	CHAMBOLLE-MUSIGNY Georges Roumier	326
	NUITS-SAINT-GEORGES LES CHABOEUFs Michel Gavignet	99		CORTON Pierre Marey.....	39		CHAMBOLLE-MUSIGNY BORNiques Frédéric Magnien.....	559
	RICHEBOURG Hervé Deporte	105		ECHÉZEUX Jacques Prieur	294		CHAMBOLLE-MUSIGNY SENTIERS Michel Magnien.....	559
1988	BEAUNE CLOS DE L'ECU Jaboulet-Vercherre	36-37		ECHÉZEUX Forey P & F.....	427		GEVREY-CHAMBERTIN LA JUSTICE René Bouvier.....	560
	NUITS-SAINT-GEORGES Michel Gavignet.....	101		GEVREY-CHAMBERTIN «CŒUR DE ROY» Dugat-Py.....	372		MERCUREY LES CINQ Château de Chamirey.....	561
	NUITS-SAINT-GEORGES LES BOUSSELOTS Philippe Gavignet	102		VOSNE-ROMANÉE Domaine Leroy	370		POMMARD CLOS DES EPENOTS Château de Meursault.....	562
	NUITS-SAINT-GEORGES LES CHABOEUFs Michel Gavignet	99		VOSNE-ROMANÉE LES GAUDICHOTS Forey P & F.....	427		POMMARD RUGIENS F. & L. Pilot	562
	POMMARD CLOS DE LA COMMARAINÉ Jaboulet-Vercherre	32 à 35-37	2005	CLOS VOUGEOT Capitain-Gagnerot	522		POMMARD-RUGIENS Michel Rebougeon	562
1989	CLOS VOUGEOT Jacques Prieur.....	524		GEVREY-CHAMBERTIN Gilles Burguet.....	520		VOLNAY CAILLERETS Rebougeon-Mure	563
	POMMARD CLOS DE LA PLATIERE Prince Florent de Mérode.....	107		MAZOYERES-CHAMBERTIN VIEILLES VIGNES Perrot-Minot	542		VOLNAY LES SANTENOTS Vincent Girardin	563
1990	RICHEBOURG Mongeard-Mugneret	368		MOREY-SAINT-DENIS PREMIER CRU Domaine Dujac	324		VOLNAY-SANTENOTS DU MILIEU Comtes Lafon.....	472
1991	ECHÉZEUX Marc Rougeot	576		MUSIGNY Jacques Prieur	296	2015	BEAUNE CLOS DES FEVES Domaine Chanson	561
1992	PERNAND-VERGELESSES LES VERGELESSES Laleure P & F	526		NUITS-SAINT-GEORGES LES VAUCRAINS Dominique Laurent.....	522		BEAUNE CLOS DES MOUCHES Domaine Chanson	561
1993	CORTON DES HOSPICES CUVÉE CHARLOTTE DUMAY J.C Boisset.....	523		VOLNAY CLOS DES SANTENOTS Jacques Prieur.....	294		BEAUNE CLOS DU ROI Domaine Chanson	561
	CORTON-MARECHAUDS Pierre Bitouzet	196	2006	CHAMBOLLE-MUSIGNY PREMIER CRU Domaine Lécheneaut.....	*861		BEAUNE GREVES Domaine Chanson.....	561
1995	CLOS DE BEZE Prieuré-Roch.....	366		CHARMES-CHAMBERTIN Domaine Dujac	365		BEAUNE TEURONS Domaine Chanson	561
	NUITS-SAINT-GEORGES LES PORRETS Louis Jadot.....	97-98		CLOS DE TART	331		BOURGOGNE Leroy S.A	318-319-582-583
	RICHEBOURG Jean Grivot.....	329		CLOS VOUGEOT Bouchard Père & Fils.....	518		CHAMBOLLE-MUSIGNY «PREMIERES» Michel Magnien	559

2015	CHAMBOLLE-MUSIGNY BORNIGUES Frédéric Magnien.....	559
	CHAMBOLLE-MUSIGNY LES BUSSIÈRES VIEILLES VIGNES Olivier Jouan.....	559
	CHAMBOLLE-MUSIGNY LES SENTIERS Albert Bichot.....	560
	CHAMBOLLE-MUSIGNY SENTIERS Michel Magnien.....	559
	CLOS DES LAMBRAYS.....	566
	GEVREY-CHAMBERTIN Geantet-Pansiot.....	517
	GEVREY-CHAMBERTIN «VIEILLES VIGNES» Domaine Faiveley.....	569
	NUITS-SAINT-GEORGES LES DAMODES H. & G. Remoriquet.....	565
	NUITS-SAINT-GEORGES LES DAMODES A. Chopin.....	565
	NUITS-SAINT-GEORGES LES SAINT-GEORGES H. & G. Remoriquet.....	565
	POMMARD CLOS DES CHARMOTS Rebourgeon-Mure.....	562
	POMMARD CLOS MAREY-MONGE Château de Pommard.....	563
	POMMARD GRANDS EPENOTS Rebourgeon-Mure.....	562
	POMMARD JAROLLIERES J.M Boillot.....	563
	POMMARD-RUGIENS Michel Rebourgeon.....	562
	VOLNAY-PITURES J.M Boillot.....	563
	VOLNAY-SANTENOTS-DU MILIEU Comtes Lafon.....	563

CHAMPAGNES

1953	CHAMPAGNE Pommery.....	144
1966	CHAMPAGNE CRISTAL Louis Roederer.....	145
1969	CHAMPAGNE DOM PERIGNON CUVÉE SPECIALE.....	430
1970	CHAMPAGNE BRUT IMPERIAL Moët et Chandon.....	201-202
	CHAMPAGNE CARTE D'OR Veuve Clicquot Ponsardin.....	41
	CHAMPAGNE DOM PERIGNON.....	198
1971	CHAMPAGNE Deutz.....	41
1973	CHAMPAGNE MILLESIME BLANC Moët et Chandon.....	203
1975	CHAMPAGNE BRUT IMPERIAL Moët et Chandon.....	204
	CHAMPAGNE DOM PERIGNON.....	208
1978	CHAMPAGNE COLLECTION VASARELY Taittinger.....	140
1980	CHAMPAGNE CUVÉE LOUISE Pommery.....	139
1981	CHAMPAGNE COLLECTION ARMAN Taittinger.....	141
1982	CHAMPAGNE COLLECTION MASSON Taittinger.....	141
1983	CHAMPAGNE BRUT IMPERIAL Moët et Chandon.....	205
	CHAMPAGNE COLLECTION VIEIRA DA SILVA Taittinger.....	141
1985	CHAMPAGNE BRUT IMPERIAL Moët et Chandon.....	206
	CHAMPAGNE COLLECTION LICHTENSTEIN Taittinger.....	142
	CHAMPAGNE DOM PERIGNON.....	42
1986	CHAMPAGNE COLLECTION HARTUNG Taittinger.....	142
1988	CHAMPAGNE COLLECTION IMAI Taittinger.....	142
	CHAMPAGNE CRISTAL Louis Roederer.....	42-80
1990	CHAMPAGNE COLLECTION CORNEILLE Taittinger.....	143
1992	CHAMPAGNE BRUT IMPERIAL Moët et Chandon.....	207
	CHAMPAGNE COLLECTION MATTA Taittinger.....	143
1995	CHAMPAGNE DOM PERIGNON Rosé.....	214 à 217
	CHAMPAGNE R.D Bollinger.....	9
1996	CHAMPAGNE CUVÉE WILLIAM DEUTZ.....	5
	CHAMPAGNE DOM PERIGNON Rosé.....	218 à 221
	CHAMPAGNE R.D Bollinger.....	9

1997	CHAMPAGNE R.D Bollinger.....	9-10
1998	CHAMPAGNE DOM PERIGNON.....	209 à 211
	CHAMPAGNE DOM PERIGNON Rosé.....	221 à 223
1999	CHAMPAGNE Salon.....	*440
	CHAMPAGNE DOM PERIGNON.....	572
2000	CHAMPAGNE COLLECTION RAUSCHENBERG Taittinger.....	143
	CHAMPAGNE DOM PERIGNON.....	212-213
2002	CHAMPAGNE R.D Bollinger.....	11
2004	CHAMPAGNE CRISTAL Rosé Louis Roederer.....	1
	CHAMPAGNE LA GRANDE ANNEE Bollinger.....	7
2005	CHAMPAGNE BELLE EPOQUE Rosé Perrier-Jouët.....	541
	CHAMPAGNE CRISTAL Louis Roederer.....	2
	CHAMPAGNE LA GRANDE ANNEE Bollinger.....	8
2006	CHAMPAGNE CRISTAL Louis Roederer.....	3
2009	CHAMPAGNE CRISTAL Louis Roederer.....	4
	CHAMPAGNE EDITION LIMITEE 007 «DRESSED TO KILL» Bollinger.....	6
NM	CHAMPAGNE Veuve Clicquot Ponsardin.....	138
NM	CHAMPAGNE De Castelnau.....	475
NM	CHAMPAGNE «INITIAL» Jacques Selosse.....	473
NM	CHAMPAGNE «SUBSTANCE» Jacques Selosse.....	*441-481
NM	CHAMPAGNE «TOLERANCE» Rosé Franck Pascal.....	183
NM	CHAMPAGNE AMBONNAY «LE BOUT DU CLOS» Jacques Selosse.....	480
NM	CHAMPAGNE AVIZE «LES CHANTEREINES» Jacques Selosse.....	480
NM	CHAMPAGNE AY «LA COTE FARON» Jacques Selosse.....	480
NM	CHAMPAGNE BLANC DE BLANCS Ruinart.....	224
NM	CHAMPAGNE BRUT CLASSIC CELEBRATION AN 2000 Deutz.....	877
NM	CHAMPAGNE BRUT PREMIER CRU Nicolas Feuillatte.....	877
NM	CHAMPAGNE COLLECTION LIEUX-DITS Jacques Selosse.....	480
NM	CHAMPAGNE CRAMANT «CHEMIN DE CHALONS» Jacques Selosse.....	480
NM	CHAMPAGNE DIAMANT Heidsieck & Co.....	877
NM	CHAMPAGNE LE MESNIL SUR OGER «LES CARELLES» Jacques Selosse.....	*442-480
NM	CHAMPAGNE MAREUIL SUR AY «SOUS LE MONT» Jacques Selosse.....	*443-480
NM	CHAMPAGNE Rosé Krug.....	*447

RHONES BLANCS ET ROUGES

1947	CHATEAUNEUF-DU-PAPE TETE DE CUVÉE Ogier & Fils.....	313
1964	CROZES HERMITAGE DOMAINE DE CONFLANS Paul Jaboulet-Aîné.....	65
1965	CHATEAUNEUF-DU-PAPE Clos des Papes.....	147
1989	CHATEAUNEUF-DU-PAPE Château la Nerthe.....	512
1995	CHATEAUNEUF-DU-PAPE Château de la Gardine.....	885
	HERMITAGE LA CHAPELLE Paul Jaboulet-Aîné.....	374
1996	HERMITAGE LA CHAPELLE Paul Jaboulet-Aîné.....	374
1997	CÔTE-RÔTIE Chapoutier.....	516
	HERMITAGE LA SIZERANNE Chapoutier.....	516
1998	CHATEAUNEUF-DU-PAPE BARBE RAC Chapoutier.....	297
	CÔTE-RÔTIE LA SEREINE NOIRE Gangloff.....	108
	HERMITAGE LA CHAPELLE Paul Jaboulet-Aîné.....	374

1999	CHATEAUNEUF-DU-PAPE Château la Nerthe.....	512
	CHATEAUNEUF-DU-PAPE Clos du Mont-Olivet.....	509
	CÔTE-RÔTIE CHATEAU D'AMPUIS Guigal.....	515
	CÔTE-RÔTIE LA MORDOREE Chapoutier.....	515
	CÔTE-RÔTIE SEIGNEUR DE MAUGIRON Delas.....	375
	COTES DU RHÔNE Château de Fonsalette.....	513
	CÔTES-DU-RHÔNE «SYRAH» Château de Fonsalette.....	468
	HERMITAGE MARQUISE DE LA TOURETTE Delas.....	375
2000	CHATEAUNEUF-DU-PAPE Château de la Gardine.....	511
	CÔTE-RÔTIE CHATEAU D'AMPUIS Guigal.....	516
2001	CHATEAUNEUF-DU-PAPE Château Rayas.....	464
	CÔTE-RÔTIE CHATEAU D'AMPUIS Guigal.....	514
2002	HERMITAGE LA SIZERANNE Chapoutier.....	514
2003	CHATEAUNEUF-DU-PAPE Clos du Mont-Olivet.....	509
	CÔTE-RÔTIE DOMAINE DE ROSIERS Louis Drevon.....	565
2004	CHATEAUNEUF-DU-PAPE Château Rayas.....	513
2005	CHATEAUNEUF-DU-PAPE Clos du Mont-Olivet.....	511
	CHATEAUNEUF-DU-PAPE Château de Beaucastel.....	512
	COTES DU RHÔNE Château de Fonsalette.....	513
	HERMITAGE CUVÉE EMILIE Domaine des Remizières.....	565
2006	CÔTES-DU-RHÔNE Château de Fonsalette.....	468
2007	CHATEAUNEUF-DU-PAPE Clos des Papes.....	510
	CHATEAUNEUF-DU-PAPE Domaine Chante Cigale.....	511
2008	CHATEAUNEUF-DU-PAPE Château Rayas.....	465
	CÔTES-DU-RHÔNE Château de Fonsalette.....	468
2009	CROZES-HERMITAGE PAPIILLON G.Robin.....	*869
2010	CHATEAUNEUF-DU-PAPE Château Rayas.....	466-467
	CHATEAUNEUF-DU-PAPE Clos des Papes.....	510
	CHATEAUNEUF-DU-PAPE Pierre André.....	511
	CÔTES-DU-RHÔNE Château de Fonsalette.....	468
2011	CHATEAUNEUF-DU-PAPE Clos des Papes.....	510
	CHATEAUNEUF-DU-PAPE La Durbane.....	511
2012	CORNAS Domaine Clape.....	*448 -*449
2013	CORNAS Domaine Clape.....	*450-*451
	CORNAS LES GRANDES TERRASSES Paul Jaboulet-Aîné.....	538
	IGP COLLINES RHODANIENNES «HELUICUM» Vins de Vienne.....	543
2014	CORNAS Domaine Clape.....	*452-*453
	HERMITAGE LA MAISON BLEUE Paul Jaboulet-Aîné.....	539
2015	CORNAS Domaine Clape.....	*454-*455
2015	CÔTE-RÔTIE Corinne, Jean-Paul et Loïc Jamet.....	*456-*457
	CÔTE-RÔTIE CÔTE BRUNE Corinne, Jean-Paul et Loïc Jamet.....	*458
	L'HERMITAGE J.L. Chave.....	*459-*460

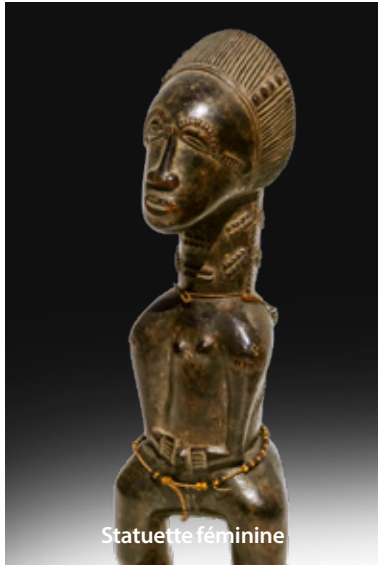

Statuette féminine



Fauteuil FK87



Rares chartreuses

SAMEDI 14 JUILLET 2018 10H30 - 13H30
GRANDS VINS ET ALCOOLS

DIMANCHE 15 JUILLET 2018 À 14H00
COLLECTION DE MADAME X
BIJOUX & SACS CHANEL,
HERMÈS, VUITTON...

DIMANCHE 15 JUILLET 2018 À 17H00
ARTS DECORATIFS
COLLECTIONS - AFRIQUE - ASIE



COMMODE LOUIS XV



HERMÈS



DAUM

CARRE D'AS 2000 - Lot 400 Vente du mardi 14 Août 2018



ESTIMATIONS GRATUITES
DE VOS CAVES ET BOUTEILLES
sur liste et à votre domicile,
déplacement en France et à l'Étranger

— Pascal KUZNIEWSKI —
EXPERT CVV

POUR INCLURE VOS BOUTEILLES
DANS NOS VENTES
Maître Jean-Pierre BESCH 04 93 99 33 49
Pascal KUZNIEWSKI 06 07 79 72 06