



JEUDI 16 AOÛT 2018

IMPORTANTES BIJOUX
BIJOUX SIGNÉS & D'ARTISTES
DIAMANTS
PIERRES DE COULEURS

MONTRES MODERNES
& DE COLLECTION

HÔTEL MARTINEZ CANNES



BESCH

CANNES AUCTION
MAISON DE VENTES AUX ENCHERES

VENTE AUX ENCHÈRES / AUCTION JEUDI 16 AOÛT 2018

À 14H00

IMPORTANTES BIJOUX

BIJOUX SIGNÉS ET D'ARTISTES

DIAMANTS

PIERRES DE COULEURS

Après successions
écrans privés et à divers amateurs

Maître Jean-Pierre Besch

Commissaire-priseur judiciaire et habilité

svv Besch Cannes Auction n° 2002-034

45, Boulevard de la Croisette - 06400 Cannes

Tél : 33 (0) 4 93 99 22 60 - 33 (0) 4 93 99 33 49

Fax : 33 (0) 4 93 99 30 03

besch@cannesauktion.com - www.cannesauktion.com

Expert

Bijoux, diamants : Edouard De Garo

Expert diplômé du GIA

Tél : 06 30 92 15 92 - expertise@de-garo.com

DANS LES SALONS
DE L'HÔTEL MARTINEZ
CANNES
73, Boulevard de la Croisette
06400 Cannes

Expositions
Cannes - Hôtel Martinez
73, Boulevard de la Croisette
06400 Cannes
Lundi 13 août de 16h à 19h
Mardi 14 et Mercredi 15 août de 10h à 19h
Jeudi 16 août de 10h à 12h

TÉLÉPHONES DURANT
LES EXPOSITIONS ET
LES VENTES
+ 33 (0) 4 93 99 22 60
+ 33 (0) 4 93 99 33 49

VENTE AUX ENCHÈRES EN SIMULTANÉ EN SALLE ET SUR INTERNET / AUCTION SALE LIVE AND ON INTERNET

DROUOT
DIGITAL
live
drouotlive.com

live interencheres-live.com
Enchères LIVE et ordres d'achat secrets
interencheres-live.com

invaluable
The world's premier auctions
invaluable.com

LEXIQUE BIJOUX

L'évaluation
d'un diamant
se fait autour de
**4 critères
principaux**

Abréviations

E	Ebréché / Chip
C	Cassure / Break
M	Manques / Missing
TBG	Très bon état général Very Good Condition
BG	Bon état / Good Condition
H	Faible présence d'huile – résine Minor presence of Oil
HH	Moyenne présence d'huile – résine Presence of Oil
LM	Léger manque / Slight lack

Taille France	Taille US	Taille UK
	États-Unis	Angleterre
47	4.5	H 1/2
48	4 3/4	I 1/2
49	5	J 1/2
50	5.5	L
51	-----	-----
52	6	M
53	6.5	N
54	7	O
55	7.5	P
56	-----	-----
57	8	Q
58	8.5	Q 1/2
59	-----	R
60	9	R 1/2
61	9.5	S 1/2
62	10	T 1/2
63	10.5	U 1/2
64	-----	V
65	11	V 1/2
66	11.5	W 1/2
67	12	Y
68	12.5	Z

Le Poids (Carat)

Celui-ci exprimé en Carat. 1 carat équivaut à une valeur de 0,20 grammes.

La Pureté (Clarity)

Abréviations : IF F VVS VS SI P



La Pureté indique la présence d'inclusions dans le diamant qui surviennent au cours du processus de cristallisation. Quand un diamant brut se forme dans les profondeurs de la terre, de minuscules traces d'éléments naturels sont presque toujours faits prisonniers à l'intérieur de la matière. Ces éléments appelés inclusions sont propres à chaque pierre. Elles seront les empreintes digitales du diamant. Leur nature, leur nombre, leur dimension et leur position déterminent le degré de pureté de la pierre. Tant qu'elles n'affectent pas le passage de la lumière à travers le diamant, ces inclusions n'altèrent pas sa beauté. Une échelle de pureté a été établie afin de classer le diamant selon son degré de pureté, cette échelle comprend les degrés de pureté suivants : Flawless/Internally Flawless (Pur), VVS1 ou VVS2 (Très très petites inclusions), VS1 ou VS2 (Très petites inclusions), SI1 ou SI2 ou SI3 (Petites inclusions) et P1 ou P2 ou P3 (Piqué).

Un diamant est pur ou flawless, si aucune inclusion n'apparaît sous une loupe à grossissement x30.

La Couleur (Color)

Le diamant est un cristal composé de carbone et c'est la présence de nitrogène à l'intérieur de celle-ci qui va influencer la couleur.

Plus le taux de nitrogène est élevé plus la pierre aura un aspect jaune, teinté.



Les Formes (Cut)



Les Proportions

Taille Rose = Facettes Anarchiques

Taille 8/8 ou demi taille = 8 facettes sur la couronne et 8 facettes sur le pavillon

Taille Ancienne = Facettes non symétriques au nombre de 58 (avant 1935)

Taille Moderne ou Brillant = Facettes symétriques au nombre de 57

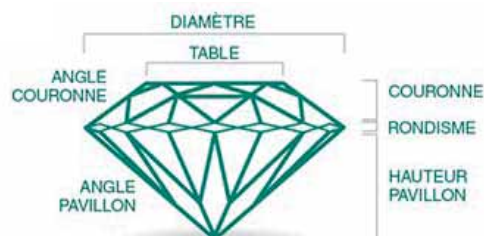

1
Porte mine
en or jaune
Poids brut: 7g (18K- 750/1000)

Yellow gold pencil holder

60 / 80 €



2
Pince à cravate
en or jaune à mailles torsadées
Atelier G+P de Percin, Paris
Largeur: 7,5 cm
Poids brut: 7,49 g (18K- 750/1000)

Yellow gold tie clip

120 / 180 €



3
Lot comprenant :

- 2 épingles de cravate en or jaune:
Poids brut sans fermoir: 2,40 g (18K- 750/1000)
- 1 épingle de cravate sertie d'un petit saphir ovale:
Poids brut: 1,09 g (18K- 750/1000)
- 1 épingle de cravate en or jaune montée d'une
croix de Malte sertie de petits diamants sur pâte
de verre:
Poids brut sans fermoir: 4,82 g (18K- 750/1000)
- 1 épingle de cravate en or jaune:
Poids brut sans fermoir: 2,64 g (18K- 750/1000)

5 Yellow gold tie pin lot

190 / 290 €

4
Bague jonc
en or bicolore (creux)
TDD: 56
Poids brut: 9,95 g (18K- 750/1000)

Two tone gold ring

150 / 250 €

5
Collier cravate
en or jaune maille torsadée et fils d'or
Longueur: 51 cm
Poids brut: 29,72 g (18K- 750/1000)

Yellow gold tie necklace

500 / 700 €



7
Bague d'époque
en or massif stylisant deux béliers surmontés
d'un diamant taille ancienne pesant environ
0,75 carat
TDD: 56,5
Poids brut: 16,83 g

*Vintage ring in yellow gold stylising two rams
topped with a european cut diamond weighing
approximately 0,75 carat*

300 / 400 €

7bis
Bracelet
en or jaune maille palmier
Longueur: 22 cm
Poids brut: 39,89 g (18K- 750/1000)

Yellow gold bracelet

680 / 880 €

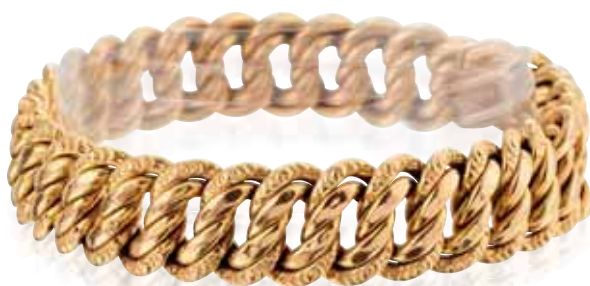

8

Epingle de cravate
en or jaune agrémentée d'une perle fine
Poids brut sans l'embout : 1,25 g (18K-750/1000)

Yellow gold tie clip with a natural pearl

30 / 60 €

9

Epingle de cravate
en or blanc montée d'une perle supposée fine
6,64 x 8,43 mm
Poids brut : 1,60 g (18K-750/1000)

White gold tie pin with an assumed natural pearl

100 / 200 €

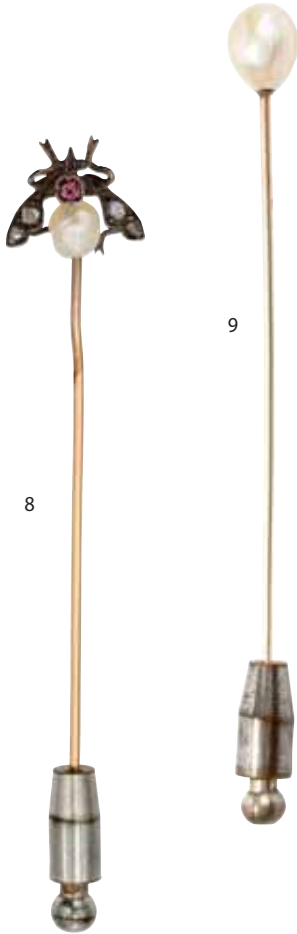

9

8



11

10

Bracelet
en or jaune filigrané retenant 6 saphirs cabochons
intercallés d'éléments en émeraudes et saphirs
calibrés
Longueur : 19 cm
Poids brut : 23,53 g (18K-750/1000)

Yellow gold bracelet set with sapphires and emeralds

1500 / 2500 €

11

Broche Art Déco
en or blanc sertie d'un diamant taille brillant
(pesant environ 0,10 carat), dans un pavage
de diamants taille rose et de saphirs calibrés
Longueur : 5,5 cm
Poids brut : 4,45 g (18K-750/1000)

White gold Art Deco brooch set with a brilliant cut diamond (0,10 carat approximately) paved with rose cut diamonds and calibrated sapphires

250 / 350 €

13

Bague d'époque
stylisant un toi et moi en or et platine
sertie de deux diamants taille ancienne
pesant environ 0,40 carat au total dans
un entourage de petits diamants taille rose
TDD : 51
Poids brut : 3,96 g

Vintage ring in gold and platinum set with two european cut diamonds of a total of about 0,40 carat surrounded with small rose cut diamonds

120 / 220 €

14

Broche
en or et platine sertie d'un diamant
taille ancienne, agrémentée de diamants
taille rose
Longueur : 4,5 cm
Poids brut : 6,44 g
(Platine - 950/1000 & Or 18K-750/1000)

Gold and platinum brooch set with a european cut diamond and decorated with rose cut diamonds

200 / 300 €

15

Bague Tank
en or 14k, début du siècle,
sertie au centre d'un diamant
taille ancienne d'environ 0,20 carat
entouré de diamants taille rose
TDD : 54
Poids brut : 7,53 g

14K gold tank ring set in the middle with an european cut diamond

150 / 300 €



13

12

Bague d'époque
en platine et or sertie au centre d'un diamant
taille ancienne pesant environ 0,25 carat
dans un entourage de diamants 8/8
pour environ 0,30 carat
TDD : 56
Poids brut : 3,42 g
(Platine - 950/1000 & Or 18K-750/1000)

Platinum and gold vintage ring set in the middle with an european cut diamond

400 / 600 €



15



12



14

10



16

Paire de dormeuses d'époque en or blanc et platine, chacune sertie d'un diamant taille ancienne d'environ 0,50 carat rehaussé d'un plus petit diamant pesant environ 0,20 carat
Hauteur: 1,5 cm
Poids brut : 4,98 g (Platine - 950/1000 & Or 18K - 750/1000)

White gold and platinum earrings, each one set with a half carat european cut diamond below a smaller one weighing approximately 0,20 carat

350 / 550 €

17

Epingle de cravate en or jaune stylisant un fer à cheval agrémenté de 11 pierres de lune
Poids brut : 6,05 g (18K - 750/1000)

Yellow gold tie pin in the shape of a horse shoe set with 11 moonstones

150 / 250 €

18

Epingle de cravate en or jaune montée d'une pierre rouge ornée de -diamants taille ancienne
Longueur: 9 cm
Poids brut : 5,18 g (18K - 750/1000)

Yellow gold tie pin mounted with a red stone adorned with european cut diamonds

100 / 150 €

19

Rare broche d'époque victorienne en or et argent aux lignes géométriques entièrement pavée de diamants taille ancienne et rose
Très bel état de conservation
Hauteur: 4,5 cm - Longueur: 4,5 cm
Poids brut : 12,99 g (18K - 750/1000)

Rare gold and silver Victorian brooch entirely decorated with european and rose cut diamonds. Very well preserved.

750 / 900 €

20

Broche d'époque Napoléon III en or jaune à décor floral agrémentée de diamants taille rose. Vers 1850
Longueur: 3,5 cm - Largeur: 3 cm
Poids brut : 10,58 g (18K - 750/1000)

Vintage yellow gold brooch Napoleon III with rose cut diamonds. Circa 1850

300 / 500 €



16

21

Bague marquise en platine et or pavée de 8 diamants taille ancienne pesant environ 2 carats au total, agrémentée d'un entourage de diamants 8/8
TDD: 49
Poids brut : 9,82 g (Platine - 950/1000 & Or 18K - 750/1000)

Gold and platinum ring paved with 8 european cut diamonds weighing around 2 carats in total

800 / 1800 €



17

18



19



20

22

Bague trilogie en or jaune sertie au centre d'un diamant taille ancienne de couleur supposée K/L et de pureté supposée SI1/SI2 pesant environ 1,50 carat, et épaulée de deux diamants taille ancienne de belle qualité pour un total d'environ 0,60 carat
TDD: 54,5
Poids brut : 4,71 g (18K - 750/1000)

Yellow gold ring set in the center with a european cut diamond of assumed colour K/L and clarity SI1/SI2 weighing approximately 1,50 carat and shouldered by 2 european cut diamonds of nice quality

1200 / 1800 €

23

Bracelet d'époque en platine et en or jaune alternant perles supposées fines et diamants taille ancienne, le tout dans un entourage de diamants taille rose pour environ 1 carat
Longueur: 20 cm
Poids brut : 9,80 g (Platine - 950/1000 & Or 18K - 750/1000)

Vintage platinum and yellow gold bracelet with assumed natural pearls and old european diamonds

1000 / 2000 €



21



23



22

24



25

24
Bague
en or blanc sertie au centre d'une perle Mabé
dans un entourage de pierres bleues
TDD:50
Poids brut : 7,40 g (18K - 750/1000)

*White gold ring set in the middle with
a Mabé pearl surrounded by blue stones*

200 / 300 €

25
Paire de boucles d'oreilles en or blanc
serties de perles Mabé dans un entourage
de pierres bleues
Système clip (pour oreilles non percées)
Poids brut : 11,57 g (18K - 750/1000)

*White gold earrings set with Mabé pearls
surrounded by blue stones. Clip system,
non pierced earrings.*

300 / 500 €

26
Bague d'époque Napoléon III
en platine et or symbolisant un diadème
serti de diamants taille ancienne
pour environ 1 carat au total
TDD:56
Poids brut : 3,45 g
(Platine - 950/1000 & Or 18K - 750/1000)

*Vintage gold and platinum ring symbolizing
a tiara set with european cut diamonds
for approximately 1 carat in total*

800 / 1200 €

27
Bague contemporaine
en or blanc pavée de diamants taille brillant dans
un décor ciselé à la main pesant environ 1,50 carat
avec au centre un rubis ovale d'environ 1,50 carat
Travail Français
TDD:57
Poids brut : 12,80 g

*Contemporary white gold ring, ciseled and
paved with nice quality brilliant cut diamonds
for about 1,50 carat and set with a ruby
weighing approximately 1,50 carat in the center*

800 / 1200 €



30



31

28

Collier
composé de 45 perles blanches d'eau douce,
agrémenté d'un fermoir boule en or bicolore 14K
Longueur: 44 cm
Poids brut : 62,20 g (14K - 585/1000)

*Necklace made of 45 fresh water pearls with
a 14K two tone gold clasp*

100 / 200 €



26

29
Élégante bague
en or jaune montée au centre d'un grenat
de forme ronde, agrémentée de diamants
taille brillant de belle qualité pour environ
2,50 carats
Travail Français
TDD : 58 avec anneau ressort
Poids brut : 9,65 g (18K - 750/1000)

*Elegant yellow gold ring mounted with a round
garnet in the center and fine quality brilliant cut
diamonds for approximately 2,50 carats.
French work.*

850 / 1200 €

30
Bague
composée d'un corps en perles retenant
un chaton en or blanc sertie de rubis
TDD:50
Poids brut : 3,73 g (18K - 750/1000)

*Ring made of pearls with rubies set
in white gold*

120 / 220 €



27

28



29

31
Bague
composée d'un corps en perles retenant
un chaton en or blanc sertie de saphirs
TDD:50
Poids brut : 3,73 g (18K - 750/1000)

*Ring made of pearls with sapphires set
in white gold*

120 / 220 €

32
Solitaire
en or blanc sertie d'un diamant
pesant environ 0,10 carat
TDD:51
Poids brut : 3,33 g (18K - 750/1000)

*White gold solitaire ring set with a diamond
weighing approximately 0,10 carat*

80 / 120 €

33
Bague Art Déco
en or jaune et platine agrémentée
de rubis calibrés et diamants
TDD:50,5
Poids brut : 2,54 g
(Platine - 950/1000 & Or 18K - 750/1000)

*Yellow gold and platinum Art Déco ring set
with calibrated rubies and diamonds*

100 / 200 €



32



33



34

34
Pendentif
en or jaune monté d'une perle blanche baroque
Longueur: 15,12 mm - Largeur: 8,58 mm
Vendu avec sa chaîne en or jaune
Longueur: 42 cm
Poids brut: 3,46 g (18K- 750/1000)

Yellow gold pendant mounted with a «baroque» white pearl

80 / 120 €

35
Paire de boucles d'oreilles
en or blanc, composée de deux éléments.
Le 1^{er} peut se porter seul: un pétale en cristal de roche avec en son centre un diamant.
Le 2^{ème} retient une chute de 3 diamants taille brillant terminée par un élément en lapis lazuli sculpté.
Poids total des diamants: environ 0,40 carat
Longueur: 5,5 cm
Poids brut: 11,84 g (18K- 750/1000)

White gold earrings made of two different pieces. The first one can be worn by itself: a petal of rock crystal quartz set with with a diamond in the center. The second is holding 3 brilliant cut diamonds ended by a carved lapis lazuli

900 / 1800 €

36
Collier
composé de perles blanches, billes de lapis lazuli et intercalaires en or jaune 14K
Fermoir en or jaune 14K (585/1000)
Longueur: 52 cm
Poids brut: 32,51 g

14K gold necklace made of white pearls and lapis lazuli beads

100 / 200 €

37
Sautoir
composé de perles d'eau douce, de billes d'améthystes, péridots et intercalaires en or jaune 14K
Fermoir en or jaune 14K (585/1000)
Longueur: 84 cm
Poids brut: 52,28 g

Necklace made of fresh water pearls, amethyst beads and peridots. 14K yellow gold clasp

150 / 300 €

38
Paire de boucles d'oreilles
en or jaune 9K chacune agrémentée d'un saphir ovale et de deux diamants taille brillant
Système clip
Longueur: 2,5 cm - Largeur: 2 cm
Poids brut: 13,73 g (9K- 375/1000)

9K yellow gold earrings each one being decorated with an oval sapphire and two brilliant cut diamonds

80 / 150 €



38

39
Bague
en or jaune sertie de diamants 8/8 en chute pour environ 0,40 carat terminée par deux saphirs ovales
TDD: 56
Poids brut: 5,37 g (18K- 750/1000)

Yellow gold ring set with 8/8 diamonds for approximately 0,40 carat and 2 oval sapphires

250 / 500 €

40
Bracelet
en or jaune
Longueur: 18 cm
Poids brut: 5,06 g (18K- 750/1000)

Yellow gold bracelet

100 / 150 €



35

36

37

41
Importante chevalière
en or jaune, couronne agrémenté de deux diamants taille ancienne pesant environ au total 0,50 carat
TDD: 57
Poids brut: 27,50 g (18K- 750/1000)

Important yellow gold signet ring, crown enhanced with 2 european cut diamonds weighing approximately a total of 0,50 carat

450 / 750 €

42
Bague
en or jaune sertie au centre d'un rubis pesant 1,29 carat agrémenté de diamants taille brillant pesant environ 0,80 carat
TDD: 61
Poids brut: 12,70 g (18K- 750/1000)
Ce rubis est accompagné d'une attestation MGL stipulant qu'il est naturel de Thaïlande non chauffé

Yellow gold ring set in the center with a 1,29 carat ruby flanked with brilliant cut diamonds weighing approximately 0.80 carat

This ruby comes with a certificate from MGL stating that the stone is natural from Thailand with no indication of heat treatment

1000 / 1500 €



39



41



42



40



43

43
Bague
en or jaune et platine, montée d'une très jolie
aigue marine de forme ovale pesant environ
3 carats
TDD : 52
Poids brut : 5,85 g
(Platine - 950/1000 & Or 18K - 750/1000)
*Yellow gold and platinum ring mounted
with a very nice oval aquamarine weighing
approximately 3 carats*

200 / 400 €



46

46
Bague volute
en or blanc sertie de saphirs poires pour environ
0,80 carat agrémentée de diamants taille brillant
pour environ 1,20 carat
TDD : 53
Poids brut : 7,54 g (18K - 750/1000)
*White gold ring set with pear shaped sapphires
for approximately 0,80 carat decorated with
brilliant cut diamonds for around 1,20 carat*

1500 / 2500 €



44

44
Bague
en or blanc de forme carrée sertie au centre
d'un diamant taille ancienne pesant 0,75 carat
dans un entourage de diamants ronds
pour environ 0,20 carat
TDD : 54
Poids brut : 7,02 g (18K - 750/1000)
*White gold square shaped ring set in the middle
with a european cut diamond weighing 0,75 carat
surrounded by round diamonds for approximatly
0,20 carat*

400 / 600 €

45
Chevalière
en or blanc sertie au centre d'un diamant
taille brillant pesant environ 0,90 carat de couleur
supposée G/H et de pureté supposée VS2/SI1,
épaulée de deux diamants ronds d'environ 0,50
carat chacun (C), rehaussé d'une ligne
de diamants taille brillant de chaque côté
pour environ 0,70 carat
TDD : 58
Poids brut : 13,26 g (18K - 750/1000)
*White gold man's ring set with a brilliant
cut diamond weighing approximatly 0,90 carat
of assumed colour G/H and clarity VS2/SI1
shouldered with two brilliant cut diamonds
weighing 0,50 carat each flanked with
micropaved diamonds for about 0,70 carat*

2000 / 3000 €



45

47
Bague
en or blanc pavée de diamants alternant
taille ancienne et taille brillant pour environ
1,70 carat au total
TDD : 57
Poids brut : 20,04 g (18K - 750/1000)
*White gold ring paved with european
cut diamonds and brilliant cut diamonds
for a total of 1,70 carat*

1500 / 2500 €



47



48
 Collier
 en or blanc articulé, serti de diamants taille brillant pour un total d'environ 4 carats, retenant une petite émeraude poire en pampille
 Longueur: 43 cm
 Poids brut: 30,4 g (18K- 750/1000)

Articulated white gold necklace set with brilliant cut diamonds for approximately 4 carats with a pear shaped emerald

3200 / 4200 €

50
 Bague
 en or blanc sertie au centre d'une émeraude pesant environ 3,60 carats, entourée de diamants taille brillant et navette de belle qualité pour 1,40 carat
 TDD : 58
 Poids brut : 7,36 g (18K- 750/1000)

White gold ring set in the center with an emerald weighing approximately 3,60 carats surrounded by brilliant cut and navette diamonds for about 1,40 carats total

1200 / 2200 €

49
 Bague
 en platine sertie au centre d'une émeraude pesant environ 2,50 carats dans un entourage de diamants taille brillant pour environ 1 carat au total
 TDD : 54
 Poids brut : 9,09 g (Platine - 950/1000)

Platinum ring set in the center with an emerald weighing approximately 2,50 carats surrounded by brilliant cut diamonds for a total of 1 carat.

900 / 1000 €



51
 1 Pièce de Serbie 20 Dinars 1882
 Poids brut: 6,44 g (22K-900/1000)
 1 gold coin
 160 / 180 €



52
 2 Pièces
 20 Drachmes, Grèce
 Poids brut: 12,9 g
 (22K-900/1000)
 2 gold coins
 320 / 420 €



53
 1 Pièce Italie Umberto I 20 Lire
 Poids brut: 6,45 g (22K-900/1000)
 1 gold coin
 160 / 180 €



55
 2 Pièces Vittorio Emmanuel II
 Poids brut: 12,84 g (22K-900/1000)
 2 gold coins
 320 / 420 €



54
 1 Pièce Leopold II, 20Fr, Belgique, 1875
 Poids brut: 6,42 g (22K-900/1000)
 1 gold coin
 160 / 180 €



56
 5 Pièces Souverain Edward VII
 Poids brut: 39,93 g (22K-900/1000)
 5 gold coins
 980 / 1250 €



57
 2 Pièces Souverain Georges V
 Poids brut: 15,98 g (22K-900/1000)
 2 gold coins
 400 / 500 €



58
2 Pièces Leopold II 20 Frs, Belgique
Poids brut: 12,86 g (22K-900/1000)

2 gold coins

320 / 420 €

59
1 Pièce de 10 Frs
Marianne Tête Laurée, 1900
Poids brut: 3,23 g (22K-900/1000)

1 gold coin

80 / 120 €



60
Pendentif porte photo «pièce de 20 Francs» au coq
pavé de diamants, de rubis et rehaussé d'émail
Poids brut: 5,04 g (18K-750/1000 & 22K-900/1000)

Pendant paved with diamonds and rubies

180 / 220 €

61
4 Pièces 20 Frs
Napoléon III,
Tête Nue, Paris
1855-1856x2-1859
Poids brut: 25,64 g
(22K-900/1000)

4 gold coins

640 / 740 €



62
1 pièce Génie III^e République
Atelier A: 1887
Poids brut: 6,45 g (22K-900/1000)

1 gold coin

160 / 180 €

63
5 Pièces 20 Frs Génie IIIe République
1875, 1877, 1878x2, 1896

5 gold coins

800 / 900 €



64
4 Pièces Marianne 20 Frs
Total: 25,79 g
(22K-900/1000)

4 gold coins /

640 / 740 €

65
 1 Pièce Indian Head 5 USD Dollars
 1909
 Poids brut: 8,33 g (22K-900/1000)
 1 gold coin
 200 / 300 €



66
 1 Pièce de 5 USD Dollars 1901
 Poids brut: 8,33 g (22K-900/1000)
 1 gold coin/
 200 / 300 €

67
 1 Pièce de 5 USD Dollars 1902
 Poids brut: 8,34 g (22K-900/1000)
 1 gold coin/
 200 / 300 €



68
 8 Pièces
 de 5 USD DOLLARS
 1881, 1885, 1886, 1891,
 1894, 1901, 1905, 1907
 Poids brut: 66,7 g
 (22K-900/1000)
 8 gold coins
 1 650 / 1 950 €

69
 4 Pièces Indian Head, 5 USD DOLLARS
 1911x3, 1913
 Poids brut: 33,28 g (22K-900/1000)
 4 gold coins
 820 / 920 €





70
1 Pièce de 10 USD Dollars 1892
Poids brut: 16,7 g (22K-900/1000)
1 gold coin/
410 / 490 €

71
2 Pièces de 20 USD DOLLARS 1976 et 1922
Poids brut: 66,92 g (22K-900/1000)
2 gold coins
1 700 / 2 400 €



72
10 Pièces de 5 USD Dollars
Poids brut: 83,46 g (22K-900/1000)
10 gold coins
2 000 / 3 000 €



73
9 Pièces de 20 USD DOLLARS
Poids brut: 301,11 g (22K-900/1000)
9 gold coins
7 500 / 8 500 €



74

74
Collier
en or jaune serti d'un diamant taille brillant
pesant environ 0,20 carat
Longueur: 42,5 cm
Poids brut: 6,60 g (18K- 750/1000)
*Yellow gold necklace set with a brilliant cut dia-
mond weighing approximately 0,20 carat*

150 / 250 €

75
Chaîne en or jaune maille jaseron
Longueur: 60 cm
Poids brut: 10,58 g (18K- 750/1000)

Yellow gold chain

180 / 280 €

76
Pendentif plique à jour
en or et argent stylisant des feuilles de vignes
en pâte de verre, grappes de raisins en perles
supposées fines, diamants taille rose et 2 petites
pierres rouges
Vendu avec une chaîne en or jaune
Longueur pendentif: 6,5 cm - Poids brut: 11,14 g
(18K- 750/1000)
Longueur chaîne: 29,58 cm - Poids brut: 14,97 g
(18K- 750/1000)

*Gold and silver pendant stylizing vine leaves in
glass paste, vine grapes in assumed natural pearls,
rose cut diamonds and 2 small red stones. Sold
with its yellow gold chain*

950 / 1 250 €



76

77
Bague volute
en or jaune et blanc, agrémentée de diamants
TDD: 54
Poids brut: 9,40 g (18K- 750/1000)

Yellow and white gold ring with diamonds

200 / 300 €



78

78
Bague
en or jaune serti d'une émeraude poire
pesant environ 1,20 carat entourée d'une chute
de diamants taille brillant de belle qualité
pour environ 0,60 carat
TDD: 52
Poids brut: 7,54 g (18K- 750/1000)

*Yellow gold ring set with a pear shaped emerald
weighing approximately 1,20 carat, surrounded
by nice quality brilliant cut diamonds for
approximately 0,60 carat*

1 500 / 2 500 €

79
Solitaire
bicolore serti d'un diamant pesant environ 0,20
carat
TDD: 53,5
Poids brut: 4,8 g (18K- 750/1000)

*Two tone ring set with a diamond weighing
approximately 0,20 carat*

250 / 350 €

80
Bracelet jonc ouvrant
en or jaune martelé, serti d'émeraudes calibrées
et d'une ligne de petits diamants taille brillant
Tour de poignet: 6 cm
Poids brut: 57,14 g (18K- 750/1000)

*Yellow beaten gold bracelet set with calibrated
emeralds and a row of brilliant cut diamonds*

950 / 1 400 €



79



80

81

81
Collier
en or jaune maille américaine
Longueur: 45 cm
Poids brut: 48,40 g (18K - 750/1000)

Yellow gold necklace

800 / 1 000 €

82
Bague marquise
en or jaune sertie de diamants taille brillant
de belle qualité pour environ 1,60 carat
TDD: 51
Poids brut: 10,57 g (18K - 750/1000)

Yellow gold Marquise ring set with brilliant cut diamonds of nice quality for approximately 1,60 carat

450 / 750 €

83
Bague type jonc
en or jaune agrémentée d'émeraudes
et de zirconium
TDD: 56
Poids brut: 20,56 g (18K - 750/1000)

Yellow gold ring set with emeralds and zirconium

200 / 300 €

84
Bracelet jonc
à ouverture latérale en or jaune sertie
d'émeraudes, péridots et topazes
Tour de poignet: 17 cm
Poids brut: 44,18 g (18K - 750/1000)

Yellow gold bracelet set with emeralds, peridots and topaz

600 / 900 €

85
Elégante bague
en or jaune sertie d'une émeraude de belle
qualité pesant environ 2 carats (C, H) épaulée de
4 diamants taille brillant de couleur supposée H
et de pureté supposée VS pour environ 0,80 carat
TDD: 51
Poids brut: 5,24 g (18K - 750/1000)

Cette émeraude est accompagnée d'une attestation du MGL

Elegant yellow gold ring set with a fine quality emerald weighing approximately 2 carats and shouldered with 4 brilliant cut diamonds of assumed H color and VS clarity for around 0,80 carat.

This ring comes with a MGL certificate

1 500 / 2 500 €

86
Bague jonc
en or jaune sertie au centre d'une émeraude
pesant environ 4 carats (H) épaulée de deux
diamants troïkas (pesant au total 1 carat environ)
TDD: 55 - Poids brut: 16,45 g (18K - 750/1000)

Cette émeraude est accompagnée d'une attestation du MGL stipulant que la pierre est d'origine Brésil

Yellow gold ring set in the center with an emerald weighing approximately 4 carats shouldered by 2 troika diamonds. It comes with a certificate from MGL stating the stone comes from Brazil

2 800 / 3 800 €

87
Bracelet
en or jaune maille américaine
Longueur: 20,5 cm
Poids brut: 30,42 g (18K - 750/1000)
(C)

Yellow gold bracelet

500 / 700 €



85



83



84



86



82



87



88

89



90

89

FRED

Collier maille anglaise
en chute retenant sept anneaux entrelacés
en or bicolore, sertis de diamants taille brillant.
Signé, poinçon de maître.
Longueur: 38 cm
Poids brut: 74 g (18K-750/1000)

*Necklace made of 7 interlaced two tone gold
rings set with brilliant cut diamonds.
Signed, maker's mark.*

3 200 / 4 200 €

90

OJ PERRIN

Paire de clips en or et argent pour oreilles
non percées. Signée
L: 2,5 cm
Poids brut: 20,4g (18K-750/1000)

*Gold and silver clip earrings.
Signed*

550 / 750 €

91

MAUBOUSSIN

Broche

en or jaune à décor de branches entrelacées
Signée Mauboussin Paris
Largeur: 4,5 - Hauteur: 3,5 cm
Poids brut: 18,3 g (18K-750/1000)

Yellow gold brooch signed Mauboussin Paris

800 / 1 200 €

92

Intéressante réalisation, bague fleur
en or jaune et diamants, pétales et pistils articulés
Travail Français de belle qualité

TDD: 52

Poids brut: 16,85 g (18K-750/1000)

*Interesting flower ring in yellow gold and
diamonds with articulated pistils and petals.
French work of nice quality*

1 200 / 2 200 €

88

Bracelet en suite

alternant maille tressée en or jaune et maille
gourmette en or blanc pavé de diamants
taille brillant pour un total d'environ 5,40 carats.
Longueur: 20 cm - Largeur: 2 cm
Poids brut: 89,9 g (18K-750/1000)

*Bracelet mixing yellow gold mail and white gold
mail paved with brilliant cut diamonds for a total
of approximately 5,40 carats*

5 000 / 6 000 €



92



91



93

93
 Paire de boucles d'oreilles
 en or jaune articulées, sertie de saphirs en poire
 et de diamants taille brillant
 Longueur: 4 cm
 Poids brut: 9,17 g (18K- 750/1000)

*Yellow gold earrings set with pear shaped
 sapphires and brilliant cut diamonds*

400 / 600 €

94
 Élégant collier
 en or jaune à motif floral, agrémenté de 9 saphirs
 ovales pesant au total environ 13 carats et sertie
 d'environ 4 carats de diamants taille brillant
 Longueur: 45 cm
 Poids brut: 46,92 g (18K- 750/1000)

*Yellow gold necklace set with 9 oval sapphires
 weighing approximately 13 carats in total, flanked
 with about 4 carats of brilliant cut diamonds*

2 700 / 3 700 €



94

95
 Bague
 en or jaune sertie d'un saphir ovale pesant
 environ 1 carat agrémenté de diamants
 taille brillant pour environ 0,40 carat
 TDD: 54
 Poids brut: 6,11 g (18K- 750/1000)

*Yellow gold ring set with an oval sapphire
 weighing approximately 1 carat and decorated
 with brilliant cut diamonds for about 0,40 carat*

350 / 500 €



95



96

96
 Bague type jonc contemporain
 en or jaune sertie au centre d'une marguerite en
 diamants et rubis agrémentée d'un pavage de
 diamants de belle qualité pour un total d'environ
 1,75 carat et de 2 émeraudes poires
 TDD: 51/52
 Poids brut: 12 g (18K- 750/1000)

*Contemporary yellow gold ring set in the middle
 with a daisy in diamonds and rubies decorated
 with diamonds of nice quality for a total of
 approximately 1,75 carat and 2 pear shaped
 emeralds*

1 200 / 2 200 €

97
 GAY Frères
 Bracelet maille Polonaise
 en or jaune
 Poinçon d'atelier
 Longueur: 19 cm
 Poids brut: 67,33 g (18K- 750/1000)
Yellow gold bracelet. Workshop maker's mark

1 200 / 1 800 €



97



98
Collier
en or jaune composé
d'éléments ajourés
Longueur: 41 cm
Poids brut: 43,87 g (18K- 750/1000)

Yellow gold necklace with perforated elements

700 / 900 €

99
Clips d'oreilles
en platine et or chacun serti d'un diamant taille
ancienne pesant environ 0,90 carat agrémenté
d'une chute de diamants taille ancienne
Hauteur: 2 cm
Poids brut: 10,27 g
(Platine - 950/1000 & Or 18K - 750/1000)

*Gold and platinum clip earrings set with
a european cut diamond weighing
approximately 0,90 carat and decorated
with european cut diamonds*

1 500 / 2 500 €

100
BOUCHERON
Bague type tank
en or bicolore, sertie de deux rubis ronds
dans un entourage de diamants taille brillant
pour environ 0,80 carat
Signée Boucheron Paris
Poinçon de Maître
TDD: 55
Poids brut: 16,84 g (18K- 750/1000)

*Two tone gold tank ring set with 2 round rubies
in a surrounding of brilliant cut diamonds.
Signed Boucheron Paris.
Maker's mark*

2 500 / 3 500 €



100



99

101
Bague type jonc contemporain
en or jaune agrémenté de diamants taille brillant
et rubis calibrés
TDD: 51/52
Poids brut: 24,18 g (18K- 750/1000)

*Contemporary yellow gold ring decorated with
brilliant cut diamonds and calibrated rubies*

600 / 900 €



101

102
Paire de clips d'oreilles
articulés style Art Déco en or blanc composés
de rubis cabochons et diamants taille brillant
de belle qualité pour environ 3 carats
Longueur: 3 cm - Largeur: 2 cm
Poids brut: 13,37 g (18K- 750/1000)

*White gold Art Deco earrings made of rubies and
brilliant cut diamonds for approximately 3 carats*

2 500 / 3 500 €



102



103

103
Bague Art Déco
en platine et or sertie au centre d'un diamant
taille ancienne pesant environ 1 carat de couleur
supposée H et de pureté supposée VS agrémenté
de diamants taille ancienne et pierres rouges
TDD: 51
Poids brut: 9,18 g
(Platine - 950/1000 & Or 18K - 750/1000)
*Art Deco ring in platinum and gold set
in the center of an old cut diamond weighing
about 1 carat of color supposed H and supposed
purity VS embellished with old cut diamonds and
red stones*

1 500 / 2 500 €

104
Bracelet ligne
en or blanc sertie de 36 rubis pesant environ
7 carats et de 9 diamants taille brillant
pour environ 1,80 carat
Longueur: 17 cm
Poids brut: 14,88 g (18K- 750/1000)

*White gold tennis bracelet set with 36 rubies
weighing approximately 7 carats and 9 brilliant
cut diamonds of around 1,80 carat*

1 200 / 1 800 €

104



105

105
Bracelet
en or jaune à maille articulée agrémentée
de 4 pièces en or (1x10 \$, 1x Marianne 20 frs,
1x20 Market 1x20 FS CHF)
Longueur: 19 cm
Poids brut: 106,78 g (22K-900/1000)

*Yellow gold bracelet decorated with
4 gold coins*

2 000 / 3 000 €



106

106
Solitaire
en or blanc monté d'un diamant taille brillant
pesant environ 0,75 carat, de couleur supposée
V/H et de pureté supposée VS2/SI1
TDD: 51,5
Poids brut: 2,63 g (18K-750/1000)

*White gold solitaire ring with
a brilliant cut diamond*

800 / 1 200 €



107

107
Pendentif
en or jaune 14K monté d'une pièce or Ducat
de 1915.
Vendu avec sa chaîne en or 14K-Longueur: 61 cm
Poids brut: 12,48 g
(22K-900/1000 & 14K-585/1000)

*14K yellow gold pendant with a gold coin.
Sold with its 14K gold chain*

140 / 160 €

108
Bracelet
en or jaune
Longueur: 18 cm
Poids brut: 17,30 g (18K-750/1000)

Yellow gold bracelet

250 / 450 €



108



109

109
Porte-clés
en or jaune serti d'une pièce
de un Ducat-Willem I, 1817
Poids brut: 8,95 g (22K-900/1000)

Yellow gold key ring with a Ducat-Willem coin

170 / 220 €

110
Élégante bague
en or jaune sertie au centre d'un beau rubis ovale
pesant environ 2 carats épaulé de 2 diamants
taille princesse de belle qualité pour environ
0,40 carat
TDD: 51
Poids brut: 11,23 g (18K-750/1000)

*Elegant yellow gold ring set in the middle with
a nice oval ruby weighing 2 carats and shouldered
by 2 princess cut diamonds for around 0,40 carat*

2 000 / 3 000 €



110

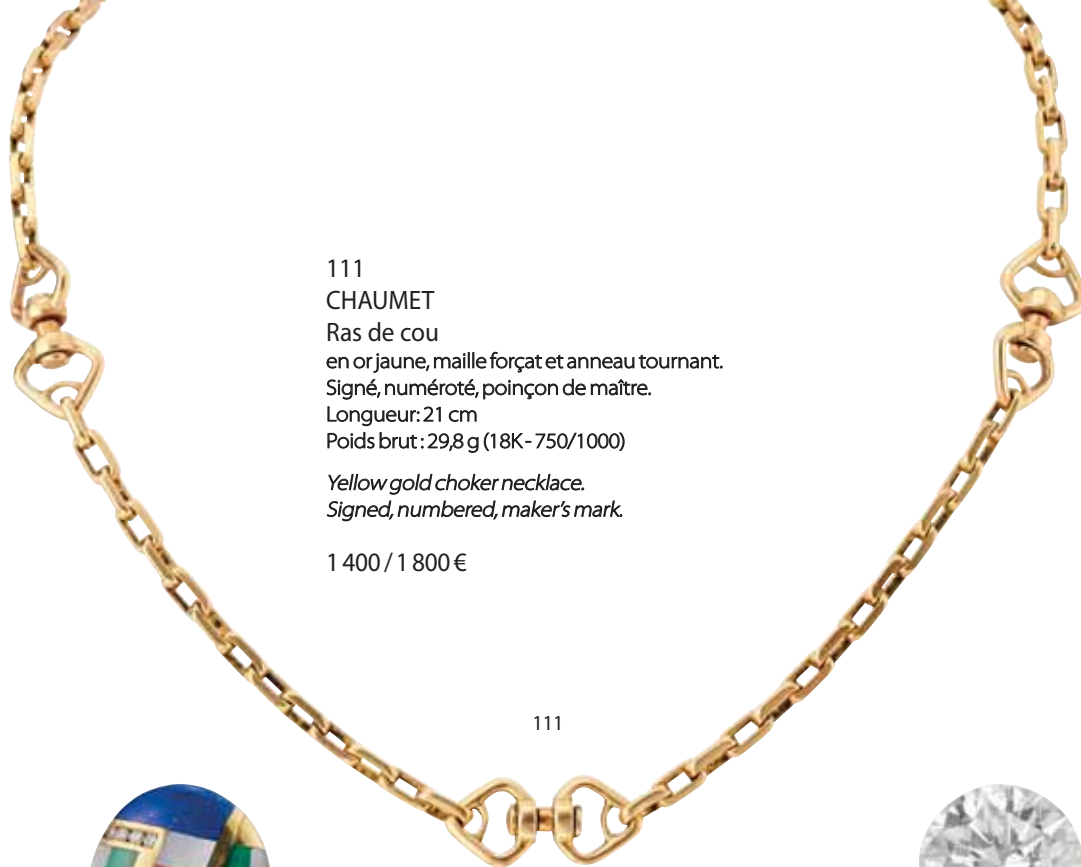

111
CHAUMET
 Ras de cou
 en or jaune, maille forçat et anneau tournant.
 Signé, numéroté, poinçon de maître.
 Longueur: 21 cm
 Poids brut: 29,8 g (18K-750/1000)

*Yellow gold choker necklace.
 Signed, numbered, maker's mark.*

1 400 / 1 800 €

111



112

112
ASCH GROSSBARDT
 Clips d'oreilles
 en or jaune composés d'une mosaïque de pierres
 fines (corail, malachite, onyx, lapis lazuli et nacre)
 rehaussée de diamants taille brillant
 Hauteur: 2,5 - Largeur: 2 cm
 Poids brut: 17,12 g (18K-750/1000)

*Yellow gold clip earrings made of a mosaic
 of natural stones (coral, malachite, onyx,
 lapis lazuli and mother-of-pearl) with
 brilliant cut diamonds*

1 000 / 2 000 €



113
 Bague
 en or jaune sertie d'un saphir ovale pesant
 environ 2 carats épaulé de diamants baguettes
 de belle qualité pesant environ 0,60 carats
 Poids brut: 8,4 g (18K-750/1000)
 TDD: 54
 (usures)

*Yellow gold ring set with an oval sapphire
 weighing around 2 carats shouldered with
 baguette diamonds of nice quality weighing
 approximately 0,60 carat (wears)*

1 800 / 2 800 €

114
Guy LAROCHE
 Bague
 en or jaune stylisant une boucle de ceinture
 sertie de pierres multicolores
 Signée
 TDD: 58
 Poids brut: 5,71 g (18K-750/1000)

*Yellow gold ring with multicoloured stone.
 Signed*

60 / 80 €



115

115
 Diamant rond
 sur papier pesant environ 0,60 carat de couleur
 supposée H/I et de pureté supposée VS2/SI1
*Round diamond weighing approximately 0,60
 carat of assumed color H/I and VS2/SI1 clarity*

450 / 750 €

116
 Bague
 en or jaune sertie au centre d'un saphir ovale
 pesant environ 2,50 carats dans un entourage
 de diamants baguettes calibrés pour environ
 3 carats
 TDD: 50,5
 Poids brut: 8,68 g (18K-750/1000)
*Yellow gold ring set with an oval sapphire
 weighing around 2,50 carats in a surrounding of
 baguette diamonds for about 3 carats*

2 000 / 3 000 €



113



114



116



118
CHIMENTO
 Collier
 en or jaune à maille cylindrique et extensible
 Fermoir à pressoir
 Longueur : 43 cm
 Poids brut : 69,50 g (18K- 750/1000)

Yellow gold necklace

1 200 / 2 200 €

118



117

117
 Paire de puces d'oreilles
 en or jaune chacune sertie d'un diamant pesant
 environ 0,25 carat, de couleur supposée G/H
 et de pureté supposée VS2/SI1
 Poids brut : 1,90 g (18K- 750/1000)

*Yellow gold ear studs set with a diamond
 weighing 0,25 carat of assumed colour G/H
 and assumed clarity VS2/SI1*

800 / 1 200 €



119

119
CHIMENTO
 Bracelet
 en or jaune à maille cylindrique et extensible
 Fermoir à pressoir
 Signée
 Longueur : 20 cm
 Poids brut : 37,70 g (18K- 750/1000)

Yellow gold bracelet. Signed

700 / 1 200 €

120
 Bague moderne
 en or jaune 14K sertie au centre d'un cabochon
 améthyste entouré de corail et diamants
 taille brillant pour environ 1,80 carat
 TDD : 56
 Poids brut : 13,24 g (14K- 585/1000)

*14 K yellow gold modern ring set with
 an amethyst surrounded by coral and brilliant cut
 diamonds for approximately 1,80 carat*

2 000 / 3 000 €



120

121
 Solitaire
 en or et platine monté d'un diamant taille
 ancienne pesant environ 3 carats, de couleur
 supposée G/H et de pureté supposée SI2/SI3
 TDD : 50
 Poids brut : 2,9 g (950/1000 & 18K- 750/1000)

*Gold and platinum solitaire ring with an european
 cut diamond weighing 3 carats of assumed
 colour G/H and assumed clarity SI2/SI3*

7 000 / 8 000 €



121

122

Élégant coupe papier

avec manche stylisant le portrait d'une femme
délicatement sculpté dans une pièce de corail, habillé
d'or jaune et diamants taille brillant pour environ 1,20 carat,

terminé par la lame également en or jaune

Poinçon tête d'aigle & Poinçon de Maître J B, non identifié

Travail français

Longueur: 27,5 cm

Poids brut: 154,95 g (18K-750/1000)

*Elegant paper cut with a stylized handle shaping a woman
delicately carved in a piece of coral, dressed in yellow gold
and brilliant-cut diamonds for approximately 1.20 carat,
finished with the yellow gold blade.*

French Assay

1 000 / 1 500 €





123
 Beau collier
 composé de 16 corails naturels de diamètre 15/16mm
 chaque, intercalés d'éléments en or jaune ciselé
 sertis de petites turquoises en navette
 Travail Français, Poinçon de Maître A K
 Longueur: 45 cm
 Poids brut: 146,68 g (18K- 750/1000)

*Beautiful necklace made of 16 natural coral beads
 diameters 15 / 16mm each, separated with elements
 in chiseled yellow gold set with small turquoises*

French Work, Hallmark A K

2 500 / 3 500 €

123

124
 Beau bracelet
 composé de 8 corails naturels de diamètre 15/16mm
 chaque, intercalés d'éléments en or jaune ciselé
 sertis de petites turquoises en navette
 Travail Français, Poinçon de Maître A K
 Longueur: 22 cm
 Poids brut: 67,63 g (18K- 750/1000)

*Beautiful bracelet made of 8 natural coral beads
 diameters 15 / 16mm each, separated with elements
 in chiseled yellow gold set with small turquoises*

French Work, Hallmark A K

1 500 / 2 500 €



124

125
 Boucles d'oreilles drop
 en or jaune, chacune retenant un corail en forme de goutte,
 rehaussées de petites turquoises et corail
 Système clip pour oreilles non percées
 Travail Français, Poinçon de Maître A K
 Longueur: 5,20 cm
 Poids brut: 17,49 g (18K- 750/1000)

*Drop earrings in yellow gold, each retaining a coral,
 enhanced with small turquoises and coral
 Clip system for unpierced ears
 French Work, Hallmark A K*

500 / 700 €



125



126

Importante bague contemporaine
en or jaune sertie au centre d'un diamant rond pesant 3,45 carats
de couleur supposée I/J et de pureté supposée VS2/SI1
dans un entourage de diamants taille brillant d'excellente qualité
pour environ 2,50 carats

TDD: 53

Poids brut: 12,26 g (18K- 750/1000)

*Important contemporary ring in yellow gold set with a round diamond weighing 3,45 carats
of assumed color I/J and assume clarity VS2/SI1
surrounded by brilliant cut diamonds
for approximately 2,50 carats.*

30 000 / 40 000 €

Bijoux
d'artistes



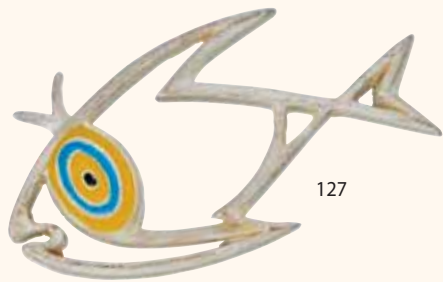

127

127
Jean COCTEAU d'Après 1889-1963
Poisson, 2001
Broche
en aluminium brossé et émail
Comité Jean Cocteau-Madeline Flammarion 4
Editeurs, Paris
5,5 x 3 cm
Poids brut : 13,77 g

Brushed aluminium and enamelled brooch

50 / 80 €

128
Jean COCTEAU d'Après 1889-1963
Orphée, 1997
Broche
en métal argenté
Comité Jean Cocteau-Madeline Flammarion 4
Editeurs, Paris
5,8 x 4 cm
Poids brut : 20,90 g

Silver plated brooch

150 / 300 €

129
Jean COCTEAU d'Après 1889-1963
Orphée, 1997
Broche
en métal doré
Comité Jean Cocteau-Madeline Flammarion 4
Editeurs, Paris
5,8 x 4 cm
Poids brut : 21,51 g

Gold plated brooch

150 / 300 €



130



128

130
Jean COCTEAU d'Après 1889-1963
Astrologie, 2001
Pendentif
en métal doré et émail
Comité Jean Cocteau-Madeline Flammarion 4
Editeurs, Paris
Diamètre : 4,5 cm - Poids brut : 19,78 g

Gold plated and enamelled brooch

200 / 400 €

131
Jean COCTEAU d'Après 1889-1963
Astrologie, 2001
Pendentif
en aluminium brossé et émail
Comité Jean Cocteau-Madeline Flammarion 4
Editeurs, Paris
Diamètre : 4,5 cm - Poids brut : 18,76 g

Brushed aluminium and enamelled pendant

150 / 300 €

132
Jean COCTEAU d'Après 1889-1963
Astrologie, 2001
Pendentif
en métal argenté et émail
Comité Jean Cocteau-Madeline Flammarion 4
Editeurs, Paris
Diamètre : 4,5 cm - Poids brut : 19,28 g

Silver plated and enamelled pendant

200 / 400 €

133
Jean COCTEAU d'Après 1889-1963
Astrologie, 2001
Pendentif
en aluminium brillant et émail
Comité Jean Cocteau-Madeline Flammarion
Editeurs, Paris
Diamètre : 5 cm - Poids brut : 37,84 g

Shiny aluminium and enamelled pendant

300 / 600 €



129



131



132



133



134

134
Mélissa DEVAUX
Importante bague HIPPY SKULL
en argent plaqué or jaune et blanc, l'œil en quartz
bleu, la fleur en grenat et les liserets en zirconium
Poinçon de Maître MD
TDD:53
Poids brut: 49,77g (925/1000)

*Important HippySkull ring in silver white
and yellow gold plated*

300 / 500 €



135

135
Mélissa DEVAUX
Bague MARAVILLA

en argent 925 plaquée or blanc sertie
de 34,84 carats d'aigue-marine et de 10,72 carats
d'améthystes
TDD:56
Poids: 14,8g (925/1000)
Poinçon de Maître Melissa Devaux

*White gold plated silver ring set with 34,84 carats
of aquamarine and 10,72 carats of amethyst.
Melissa Devaux maker's mark.*

800 / 1 200 €



137

136
Mélissa DEVAUX
Élégante bague d'inspiration «Mystique»
en or rhodié noir, le logo MD sur les côtés
sertis de 2 améthystes de 1 carat chacune
rehaussées d'une importante aigue-marine
pesant 28,92 carats
Poinçon de Maître MD
TDD:59
Poids brut: 29,95g (18K - 750/1000)

*Elegant black rhodium 18K gold ring set with
2 amethysts of 1 carat each and an important
aquamarine weighing 28,92 carats.
Maker's mark*

2 500 / 3 500 €



136

137
Niki De SAINT PHALLE
d'Après 1930-2001 Nana, 1999
Pendentif
en métal doré et émail (M), lien en cuir.
Signé, daté et gravé au dos
Edition Flammarion 4, Paris
Hauteur: 6 cm - Largeur: 6 cm
Poids brut: 33,25 g

*Gold plated and enamelled (M) pendant
with a leather chain.
Signed, dated and engraved on the back.*

200 / 400 €



138

138
Mélissa DEVAUX
Bague LA MARQUISE
en argent plaqué or blanc travaillé sur les côtés
avec les logos Melissa Devaux (MD) découpés
et entrelacés retenant une impressionnante onyx
de 69,67 carats
Poinçon de Maître MD
TDD:54
Poids brut: 23,75 g (925/1000)

*Silver white gold plated ring holding
an impressive onyx of 69,67 carats*

200 / 300 €



139

139
 VIVIANA TORUN BULOW
 Collier pendentif
 en argent et quartz rutile d'environ 30 carats.
 Vers 1960, signé et numéroté, poinçonné
 Edition Georg Jensen
 Tour de cou : 45 cm - Pendentif : 7 cm
 Poids brut : 67,60g (925/1000)
*Silver and quartz pendant necklace of
 approximately 30 carats. Circa 1960.
 Signed and numbered*

1 000 / 1 500 €

140
 VIVIANA TORUN BULOW
 Bracelet torsade
 en argent. Vers 1960, signé et numéroté, poinçonné
 Edition Georg Jensen.
 Dimensions : 6,5 cm
 Poids brut : 50,07g (925/1000)
*Silver bracelet. Circa 1960.
 Signed and numbered*

200 / 300 €



140



141

141
Mélissa DEVAUX
Elégante et féline bague TIGER
en argent plaqué or jaune, le regard du tigre
en émeraude synthétique, pavage des oreilles
et canines en zirconium.
Très beau travail sur les textures et détails
Poinçon de Maître MD
TDD: 56
Poids brut: 34,27 g (925/1000)

*Elegant «Tiger» ring in silver yellow gold plated.
Beautiful work on details. Maker's mark*

200 / 400 €

142
Mélissa DEVAUX
Pendentif ANGEL
en argent plaqué or jaune à motif floral,
les pistils au centre sertis de petits diamants,
vendu avec sa chaîne maille militaire ajustable
en argent plaqué or jaune
Poinçon de Maître MD
Largeur: 6cm
Longueur: 49cm
Poids brut: Pendentif: 26,80 g - Chaîne: 6,49 g
(925/1000)

Silver yellow gold plated «Angel» pendant

150 / 250 €



145

143
Mélissa DEVAUX
Boucles d'oreilles ANGEL
en argent plaqué or jaune à motif floral,
les pistils au centre sertis de petits diamants
Poinçon de Maître MD
Largeur: 3cm
Poids brut: 14,80 g (925/1000)

Silver yellow gold plated «Angel» earrings

250 / 350 €

144
Mélissa DEVAUX
Bague ANGEL
en argent plaqué or jaune à motif floral,
les pistils au centre sertis de petits zirconiums
Poinçon de Maître MD
TDD: 54
Poids brut: 21,01 g (925/1000)

Silver yellow gold plated «Angel» ring

150 / 250 €



143



144



142

145
Jean Michel FOLON 1934-2005
Pendentif
en métal sur fond bleu et jaune
Signé et daté 2001 au dos Folon et Flammarion 4
Hauteur: 4,5 cm - Largeur: 2 cm
Poids brut: 9,50 g
Blue and yellow plated pendant.

Signed «Folon» and dated 2001 on the back

50 / 80 €

146
MELLERIO Dits MELLER
Insigne de la ligue patriotique française fabriquée
par Mellerio modèle déposé métal étamé
Vers 1920
Signée
Hauteur: 3 cm - Largeur: 2,5 cm
Poids brut: 4,39 g

*Silver plated brooch
Signed*

100 / 200 €



146

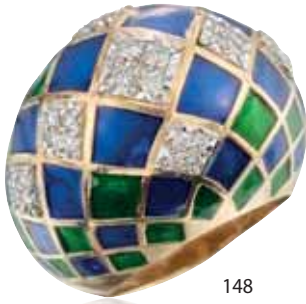

148

147
Paire de boucles d'oreilles Arlequin
en or jaune 14K émail bleu, vert
et pavage de diamants
Système clip
Poids brut : 19,83 g (14K-585/1000)

*14K yellow gold earrings with
blue and green enamel, and diamonds.
Clip system*

1 200 / 2 200 €

148
Bague «Arlequin»
en or jaune 14K à décor alternant
émail bleu, vert et pavage de diamants
TDD : 58 avec anneau ressort
Poids brut : 21,86 g (14K-585/1000)

*14K yellow gold ring mixing
blue and green enamel with diamonds*

1 800 / 2 800 €



147

149
Bague
en or blanc montée d'une améthyste ovale
pesant environ 12 carats
TDD : 49 - Poids brut : 9,14 g (18K-750/1000)

*White gold ring with an oval amethyst weighing
approximately 12 carats*

100 / 200 €

150
Pendentif broche volute
en or jaune stylisant un bouquet floral tenu
par deux quartz rutile et serti de saphirs,
émeraudes, rubellites, aigues marine,
diamants améthystes et citrines
Vendu avec sa chaîne en or jaune
Longueur : 38 cm
Dimension pendentif :
Hauteur : 8 cm - Largeur : 7 cm
Poids brut : 78,98 g (18K-750/1000)

*Large brooch/pendant made of quartz,
sapphires, amethyst, emerald, aquamarine,
diamonds, pink sapphires and citrine*

2 500 / 4 500 €



149

151
Bague
en or jaune sertie d'une citrine d'environ 10 carats
et parsemée de petits diamants taille rose
TDD : 52
Poids brut : 17,1 g (18K-750/1000)

*Yellow gold ring set with a citrine
of approximately 10 carats and with
rose cut diamonds*

600 / 1 200 €



151



150



152

152
Bague contemporaine
en or jaune 14K martelé, sertie d'une importante aigue marine ovale
pesant environ 20 carats épaulée de diamants taille brillant et émail blanc
TDD : 55 - Poids brut : 24,59 g (14K-585/1000)

*14 K yellow gold contemporary ring set with
an important oval aquamarine weighing 20 carats shouldered by
brilliant cut diamonds and white enamel*

1 800 / 2 800 €



153

153

Bague

en or bicolore 9K représentant une tête de lion, la gueule sertie de diamants, les yeux de rubis, le tout rehaussé de coraux formant délicatement la crinière

TDD: 52 - Poids brut: 10,10 g (9K - 375/1000)

9K two tone gold ring representing a lion's head, his mouth set with diamonds, his eyes with rubies, all topped with coral as his hair

950 / 1 800 €



154

154

Jolie bague

en or jaune sertie au centre de 0,40 carat de diamants taille brillant épaulée de corail rose en chute - TDD: 53

Poids brut: 6,34 g (18K - 750/1000)

Nice yellow gold ring set in the middle by 0,40 carat of brilliant cut diamonds shouldered by pink coral

700 / 900 €

155

Bague dome

en or jaune sertie de diamants jaunes et blancs pour un total d'environ 3,50 carats

TDD: 49 - Poids brut: 23,39 g (18K - 750/1000)

Yellow gold ring set with yellow and white diamonds for a total of approximately 3,50 carats

2 500 / 3 500 €



155



157

157

Large collier

en or jaune 14K composé de maillons ciselés et articulés retenant une tête de bélier, petits diamants sur le front et yeux en émeraudes. On note qu'un côté peut se désolidariser pour former un bracelet

Longueur: 42,5 cm

Poids brut: 147,56 g (585/1000)

Ram's head necklace in 14K yellow gold set with diamonds on his forehead, eyes in emeralds. One side can be removed to form a bracelet.

1 800 / 2 500 €

156

Bague panthère

en or jaune et corail parsemée de diamants taille 8/8 et émeraudes (C)

TDD: 57 - Poids brut: 12,53 g (18K - 750/1000)

Panther ring in yellow gold and coral decorated with 8/8 diamonds and emeralds

800 / 1 200 €



156

158

Broche lion

en or jaune, email, diamants et pierres vertes

Hauteur: 4 cm - Poids brut: 30,2 g (18K - 750/1000)

Yellow gold lion brooch with enamel, diamonds and green stones

900 / 1 200 €



158

160

Broche

en or jaune représentant un «York», les yeux en chrysoprase coiffé d'un noeud sur platine sertie de petits diamants 8/8

Hauteur: 4,5 cm - Poids brut: 21,40 g

(Platine - 950/1000 et Or 18K - 750/1000)

Yellow gold brooch with chrysoprase and little diamonds

380 / 480 €



160



161

161
CARTIER
Bracelet LOVE
en or jaune serti d'un diamant taille brillant
Cordon en satin bleu
Signé et numéroté
Poids brut : 3,33 g (18K - 750/1000)
Vendu avec sa pochette et son certificat
d'authenticité Cartier

*Yellow gold «LOVE» bracelet set with
a brilliant cut diamond. String in blue satine.
Signed and numbered. Sold with its box and
certificate of authenticity*

300 / 400 €

162
CARTIER
Collier «TRINITY»
en 3 ors
Signé et numéroté
Longueur : 42 cm
Poids brut : 8,78 g (18K - 750/1000)
Vendu dans son écrin avec son certificat
d'authenticité Cartier

*Three tone gold «TRINITY» necklace.
Signed and numbered. Sold with its original box
and certificate of authenticity*

600 / 900 €

163
CARTIER
Paire de boucles d'oreilles clips
3 ors serti de diamants sur les extrémités
du double C
Signée et numérotée
Longueur : 2 cm - Largeur : 0,50 cm
Poids brut : 5,34 g (18K - 750/1000)
Vendue avec sa boîte et son certificat d'origine
Cartier Paris

*Three tone gold earrings set with diamonds
on both ends of the double C.
Signed and numbered.
Sold with its box and certificate of origin*

600 / 1 500 €



163

164
CARTIER
Bague
3 ors serti de diamants sur les extrémités
du double C
Signée et numérotée
TDD : 52
Poids brut : 3,81 g (18K - 750/1000)
Cette bague est accompagnée de son certificat
d'origine Cartier Paris

*Three tone gold ring set with diamonds
on each end of the double C
Signed & Numbered
Sold with it's original box*

700 / 900 €



164



162

165
Bracelet manchette
en or rose à maille perlée agrémenté
de 3 éléments en or blanc serti de diamants
taille brillant pour 0,75 carat au total
Diamètre : 5,5 cm
Poids brut : 20,10 g (18K - 750/1000)
*Pink gold bracelet decorated with 3 white gold
elements set with brilliant cut diamonds*

2 500 / 3 500 €



165

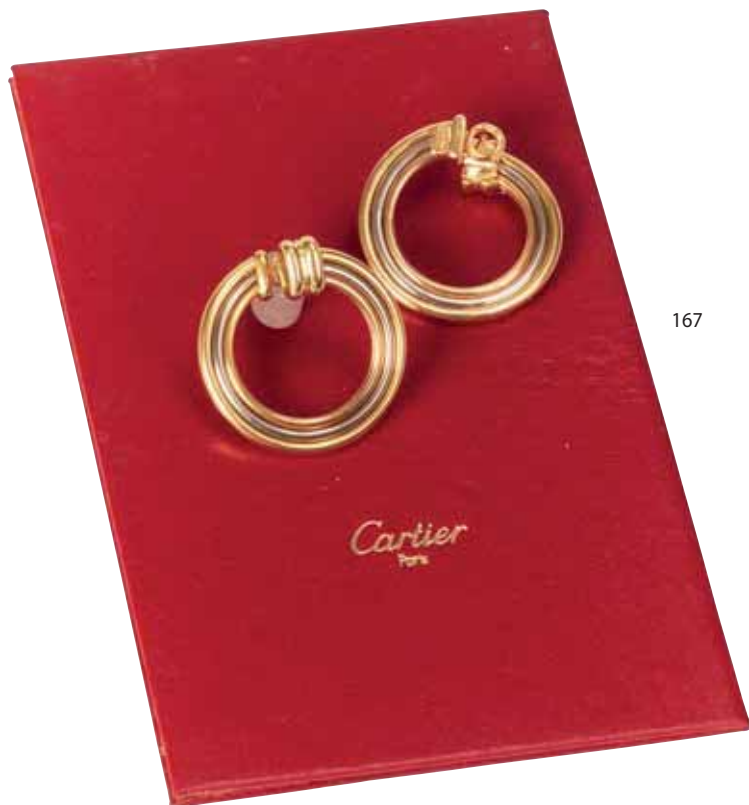

167

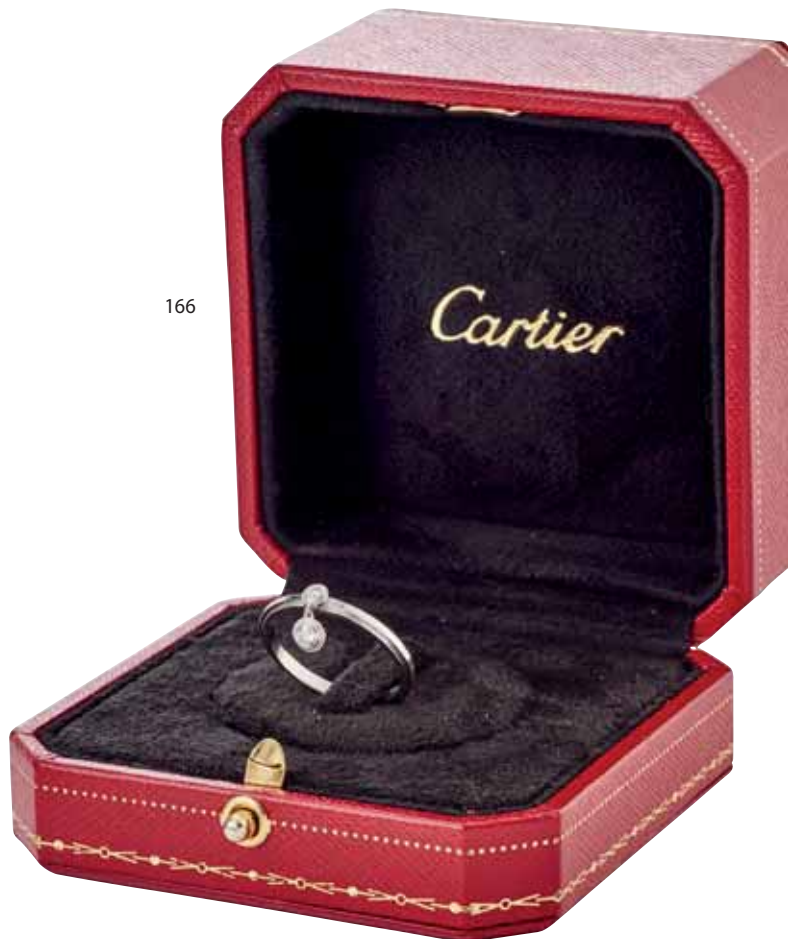

166

166
CARTIER
Alliance
en or blanc et diamants retenant
un diamant articulé
Signée et numérotée
TDD:56
Poids brut: 2,54 g (18K- 750/1000)
Vendue avec sa boîte et ses papiers d'origine

*White gold wedding ring with diamonds.
Signed and numbered.
Sold with its box and original papers.*

1 500 / 2 500 €

167
CARTIER
Paire de créoles
en or jaune, blanc et rose
Signée, numérotée
Diamètre: 3 cm
Poids brut: 15,08 g (18K- 750/1000)
Vendue avec sa boîte Cartier
et ses papiers d'origine

*Yellow, white and pink gold pair of earrings.
Signed and numbered.
Sold with its original box and papers*

400 / 600 €

168
CARTIER
Bracelet trinity
en or tricolore
Largeur: 4,55 mm
Diamètre: 6,5 cm
Poids brut: 65,5 g (18K- 750/1000)

Three tone gold Trinity bracelet

4 000 / 5 000 €

169
CARTIER
Bague «Trinity»
en or tricolore PM
Signée
TDD:49
Poids brut: 4,43 g (18K- 750/1000)
Vendue avec sa boîte

*Three tone gold «Trinity» ring. Signed.
Sold with its box.*

300 / 500 €

170
CARTIER
Bracelet
en or jaune articulé composé
de maillons bombés
Signé Cartier 1993
Longueur: 19 cm
Poids brut: 37,1 g (18K- 750/1000)
*Articulated yellow gold bracelet signed
Cartier 1993*

2 500 / 3 500 €



169



168

170





171

173

Croix
en or jaune entièrement pavée de diamants
taille brillant d'excellente qualité pour un total
d'environ 5 carats réhaussée d'une bélière
en forme de cœur sertie de 3 diamants
Vendue avec sa chaîne en or jaune -
Longueur: 40 cm
Pendentif: Hauteur: 3 cm - largeur: 2,5 cm
Poids brut: 10,18 g (18K - 750/1000)

173

*Heart shaped pendant paved with extra quality
brilliant cut diamonds for approximately 5 carats.
Sold with its yellow gold chain*

2 800 / 4 800 €



172

174

Broche d'époque
de forme florale, en or jaune et platine, parsemée
de diamants taille ancienne pour environ
0,30 carat, agrémentée de 2 pampilles amovibles
Travail français vers 1920
Hauteur: 5 cm - Largeur: 5 cm
Longueur pampilles: 6 cm
Poids brut: 26,34 g
(Platine - 950/1000 et Or 18K - 750/1000)

*Yellow gold and platinum vintage brooch
decorated with european cut diamonds
for approximately 0,30 carat.
French work circa 1920.*

500 / 700 €



171

TABBAH

Collier

en or jaune du célèbre créateur Libanais TABBAH
symbolisant une étoile pavée de diamants
Signé et numéroté
Longueur: 40 cm
Poids brut: 14,94 g (18K - 750/1000)

*Yellow gold necklace made by the famous
lebanese designer TABBAH symbolizing a star
paved with diamonds. Signed and numbered.*

450 / 650 €

172

TABBAH

Bague

en or jaune du célèbre créateur Libanais TABBAH
symbolisant une étoile pavée de diamants
TDD: 52
Poids brut: 6,14 g (18K - 750/1000)

*Yellow gold ring made by the famous lebanese
designer TABBAH symbolizing a star paved with
diamonds. Signed and numbered.*

250 / 350 €

175

POIRAY

Bague coeur

en or jaune, bois d'ébène et pavage diamant.
Signée, numérotée.
TDD: 52
Poids brut: 13,6 g (18K - 750/1000)

*Yellow gold ring shaped as a heart in ebony
and diamonds.
Signed and numbered.*

1 300 / 1 800 €

176

Bracelet ceinture articulé

en or jaune à décor nid d'abeille uni, le fermoir
noeud ouvrant et solidaire serti de saphirs calibrés
Vers 1950

Longueur: 22 cm - Largeur: 2,6 cm
Poids brut: 126,58 g (18K - 750/1000)

Yellow gold bracelet with calibrated sapphires

2 500 / 3 500 €



174



175



176



177

177
VAN CLEEF & ARPELS

Ras de cou
en or jaune retenant un pendentif papillon,
pouvant également faire office de broche,
pavé de diamants
Collier et broche signés et numérotés
Longueur: 38 cm
Poids brut: 33 g (18K-750/1000)

*Yellow gold necklace with a pendant
representing a butterfly that can be used
as a brooch paved with diamonds.
Necklace and brooch signed and numbered.*

3 800 / 4 800 €

178
Bracelet ruban
en or jaune à maille souple serti
de diamants demi taille pour environ 1 carat
Longueur: 19 cm - Largeur: 2 cm
Poids brut: 91 g (18K-750/1000)

Gold bracelet with diamonds on the ends

1 800 / 2 800 €



178

179
CARTIER
Paire de boucles d'oreilles clips Trinity
en or tricolore chacune pavée d'une ligne
de diamants taille brillant pour environ 0,40 carat
Signée et numérotée
Poids brut: 11,25 g (18K-750/1000)
Vendue avec sa boîte et ses papiers d'origine

*Three tone gold «Trinity» clip earrings,
each one set with a row of brilliant cut diamonds
for approximately 0,40 carat.
Signed and numbered. Sold with
its box and original papers.*

2 000 / 3 000 €



179

180
CARTIER
Bague trilogie
en or tricolore entièrement pavée
de diamants taille brillant
Signée et numérotée
TDD: 51
Poids brut: 5,25 g (18K-750/1000)
Vendue avec sa boîte et ses papiers d'origine

*Three tone gold ring with brilliant cut diamonds.
Signed and numbered. Sold with
its box and original papers.*

4 500 / 5 500 €



181

181
Bague contemporaine
en or jaune montée d'un saphir ovale pesant
environ 7 carats, épaulé d'une petite ligne de
diamants de chaque côté
TDD: 63
Poids brut: 21,90 g (18K-750/1000)
Cette bague est accompagnée d'un certificat
du MGL n°377 stipulant que le saphir est d'origine
du Sri Lanka sans modifications thermiques.

*Contemporary yellow gold ring with an oval
sapphire weighing approximately 7 carats and
shouldered with a little row of diamonds
on both sides.
This ring comes with a certificate from MGL
stating the sapphire is from Sri Lanka with
no indication of heat treatment*

2 500 / 4 500 €



180

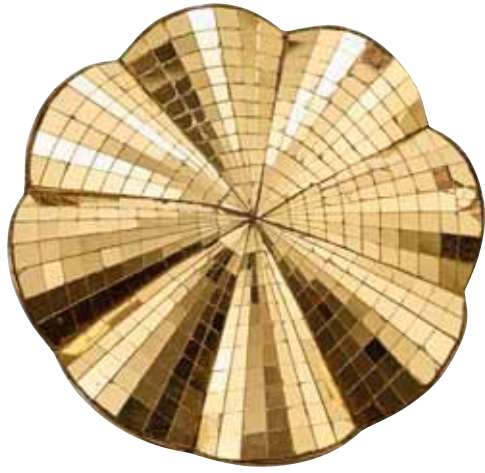

183

183
René BOIVIN
Broche «Irradiante»
en métal doré de forme ronde à corolle,
à décor de mosaïques de couleur or. (M)
Diamètre: 5,3 cm
Poids brut: 30,70 g
Nous remercions Madame Françoise Cailles
qui a bien voulu nous confirmer l'authenticité
de ce bijou
*«Irradiante» Brooch - Collection from
René Boivin - (M)*

700 / 1 200 €

182



182
Hervé DESNOYER
Pendentif «Chat»
rehaussé de cordiérites, saphirs multicolores,
améthystes et diamants
Monture en or jaune texturé et chaîne
en or jaune maille palmier
Travail signé
Longueur: 47 cm
Poids brut: 47,68 g (18K - 750/1000)

*Pendant «Cat» made of cordierite, multicoloured
sapphires, amethyst and diamonds.
Yellow gold chain. Signed.*

1 000 / 2 000 €

184
BOUCHERON
Élégant bracelet massif
en or jaune, maille forçat.
Signé et numéroté.
Longueur: 19 cm
Poids brut: 63,83 g (18K - 750/1000)

*Elegant yellow gold bracelet
Signed and numbered*

1 800 / 2 800 €

185
CHAUMET
Bague souple
composée d'éléments en or jaune
chacun serti d'une émeraude ovale
Signée et numérotée
TDD: 55
Poids brut: 14,75 g (18K - 750/1000)
Vendue avec sa boîte

*Flexible ring made of yellow gold elements set
with an oval emerald.
Sold with its box*

1 800 / 2 800 €



184



185

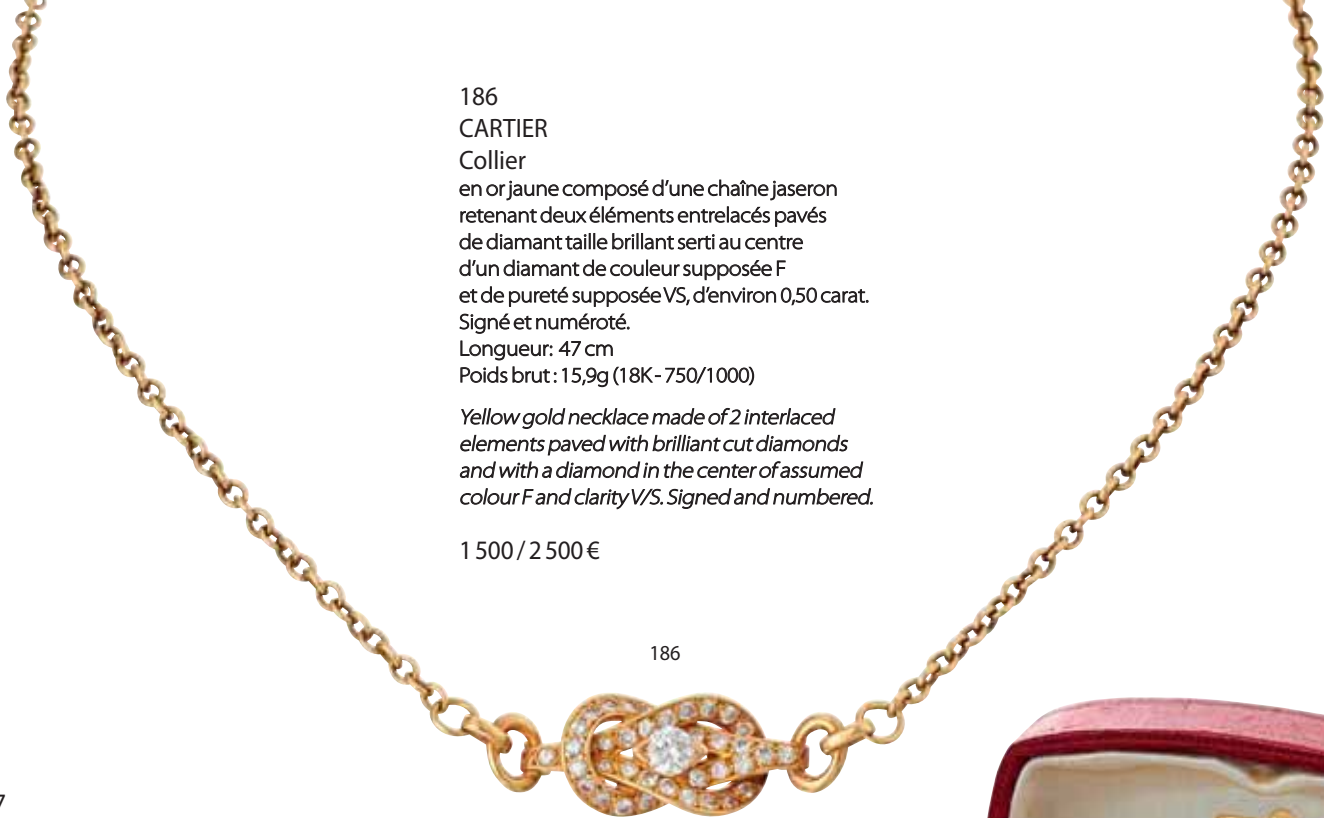

186
CARTIER
 Collier
 en or jaune composé d'une chaîne jaseron
 retenant deux éléments entrelacés pavés
 de diamant taille brillant serti au centre
 d'un diamant de couleur supposée F
 et de pureté supposée VS, d'environ 0,50 carat.
 Signé et numéroté.
 Longueur: 47 cm
 Poids brut: 15,9g (18K- 750/1000)

*Yellow gold necklace made of 2 interlaced
 elements paved with brilliant cut diamonds
 and with a diamond in the center of assumed
 colour F and clarity V/S. Signed and numbered.*

1 500 / 2 500 €

186

187
CARTIER
 Paire de boucles d'oreilles clips
 à décor filigrané en or jaune et diamants retenant
 un anneau de lapis lazuli. Signée, numérotée.
 Longueur: 4,5 cm
 Poids brut: 25,9g (18K- 750/1000)

*Clip earrings in yellow gold and diamonds hol-
 ding a lapis lazuli ring. Signed and numbered.*

2 800 / 3 800 €



187

188
CARTIER
 Bourse cotte de maille
 en or jaune, rehaussée de deux lapis lazulis
 chacun serti d'un diamant. Élégant travail
 pour cette bourse cotte de maille.
 Signée, numérotée, poinçon de maître.
 Hauteur: 7 x 6 cm
 Poids brut: 57,30g (18K- 750/1000)

*Yellow gold chainmail purse decorated with
 2 lapis lazuli set with a diamond. Very nice work,
 signed, numbered with maker's mark*

2 000 / 3 000 €



188

189
CARTIER
 Paire de boutons de manchettes
 «mors de cheval»
 en or jaune
 Signée et numérotée
 Poids brut: 12,94g (18K- 750/1000)
 Dans son écrin

*Gold cufflinks
 Signed and numbered*

300 / 500 €



189

190
CARTIER
 Briquet miniature
 en or jaune, mécanisme et cylindre en argent,
 signé de la maison Cartier PARIS, poinçon
 de Maître SCA dans deux croissants de lune
 Hauteur: 3cm
 Poids brut: 21,84 g
 Or: 13,33 g (18K- 750/1000)

*Yellow gold toy lighter with a silver mechanism.
 Signed Cartier Paris*

500 / 600 €



190



191
ZOLOTAS
 Collier entrelacé
 en or jaune
 Longueur: 41 cm
 Poids brut: 129,8 g (18K- 750/1000)

*Pleasant interlaced yellow gold necklace
 Signed*

5 500 / 6 500 €

191

192
LALAOUNIS

Important bracelet rigide
 en or jaune toi et moi à motifs de têtes de lions
 affrontés la gueule ouverte, la base de la crinière
 sertie de diamants taille rose et saphirs, les yeux
 incrustés de petits rubis, le reste du corps
 alternant fils torsadés et lisses
 Ouverture à double charnière
 Signé, A21
 Diamètre: 6 cm
 Poids brut: 91,24 g (18K- 750/1000)

*Important yellow gold rigid bracelet representing
 2 lions face to face mouth opened, their hair set
 with pink diamonds and their eyes made of
 little rubies. Maker's mark*

5 000 / 7 000 €



192

193
LALAOUNIS

Bague «toi et moi»
 en or jaune à motifs de têtes de lions affrontés
 la gueule ouverte, la base de la crinière sertie
 de diamants taille rose, les yeux incrustés
 de petits rubis
 Poinçon de Maître, A21
 TDD: 59
 Poids brut: 16,17 g (18K- 750/1000)

*Yellow gold ring representing 2 lions face to face
 mouth opened, their hair set with pink diamonds
 and their eyes made of little rubies. Maker's mark*

1 500 / 3 000 €



193

194

VAN CLEEF & ARPELS
 Boucles d'oreilles clips
 de la Collection «Saint Tropez»
 en or rose, jaune et argent. Vers 1985
 Signées et numérotées
 Poids brut: 20,88 g (950/1000 & 18K- 750/1000)

*Earrings from the «Saint-Tropez» collection
 in pink, yellow gold and silver*

1 300 / 3 300 €

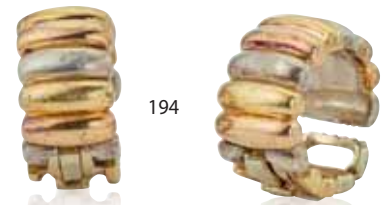

194

195

VAN CLEEF & ARPELS
 Bracelet
 de la Collection «Saint Tropez»
 en or rose, jaune et argent à ouverture latérale
 Vers 1985
 Signé et numéroté
 Diamètre: 6 cm
 Poids brut: 47,32 g (950/1000 & 18K- 750/1000)
 Vendu avec sa pochette

*Bracelet of the «Saint-Tropez» collection in pink,
 yellow gold and silver. Circa 1985.
 Signed and numbered*

1 800 / 3 800 €



195

196

BULGARI

Elégante paire de boucles d'oreilles en or jaune sertie chacune d'une turquoise naturelle (17 x 14,30 x 7mm) dans un entourage de diamants taille brillant d'excellente qualité pour environ 2,40 carats

Signée Bulgari

Vers 1970

Système clip

Hauteur: 2,70 cm - Largeur: 2 cm

Poids brut: 19,14 g (18K- 750/1000)

Elegant yellow gold earrings set with a natural turquoise in a surrounding of brilliant cut diamonds of excellent quality for approximately 2,40 carats. Signed Bulgari. Clip system. Circa 1970

3 500 / 4 500 €



196

197

Bague «cocktail»

en or jaune ornée d'une turquoise cabochon dans un entourage de diamants taille brillant sertis sur chatons en platine pour environ 3 carats, agrémentée d'une ligne de petites turquoises, l'ensemble reposant sur un corps de bague à décor de feuillage

Travail français vers 1960

(égrisures sur 4 pierres et une griffe manquante)

TDD: 48

Poids brut: 18,94 g (18K- 750/1000)

Yellow gold cocktail ring decorated with a cabochon turquoise in a surrounding of brilliant cut diamonds of around 3 carats. French work

1 800 / 2 800 €



197

199

VAN CLEEF & ARPELS

Paire de boucles d'oreilles clips «Palmier» en or jaune

Signée et numérotée

Diamètre: 3 cm

Poids brut: 20 g (18K- 750/1000)

Yellow gold «palm tree» clip earrings

Signed and numbered

2 800 / 4 800 €



199



200

200

VAN CLEEF & ARPELS

Broche «Palmier» en or jaune

Signée et numérotée

Diamètre: 4 cm

Poids brut: 23,32 g (18K- 750/1000)

Yellow gold «palm tree» brooch

Signed and numbered

2 500 / 4 500 €

201

VAN CLEEF & ARPELS

Bracelet souple

en or jaune composé de 12 maillons

chacun enlacé par un fil corde

Signé et numéroté

Longueur: 20 cm

Poids brut: 55,66 g (18K- 750/1000)

Vendue avec sa pochette

Yellow gold bracelet

Signed and Numbered

1 600 / 2 600 €



201



202

202
 CHOPARD
 Pendentif cœur Happy diamond
 en or blanc serti de 3 diamants mobiles
 pour un total de 0,17 carat
 Signé et accompagné de sa chaîne Chopard
 Longueur: 42 cm
 Poids brut: 44,09 g (18K-750/1000)
 Vendu avec son écrin d'origine et son certificat

*«Happy diamond» pendant in white gold set
 with 3 mobile diamonds for a total of 0,17 carat.
 Signed and sold with its original box and
 certificate.*

1 000 / 2 000 €



203

204
 CHOPARD
 Bracelet «I LOVE YOU»
 en or blanc serti de diamants mobiles
 dans le cœur
 Signé
 Poids brut: 30,45 g (18K-750/1000)
 Vendu dans son écrin d'origine

*White gold I LOVE YOU bracelet set with
 floating diamonds in the heart.
 Signed and sold with its original box*

1 500 / 2 500 €

203
 BULGARI
 Bague B Zero 1
 grand modèle en or blanc
 Signée
 TDD: 52
 Poids brut: 10,21 g (18K-750/1000)
 Vendue avec sa boîte

*B zero 1 ring, white gold big model.
 Signed. Sold with its box.*

900 / 1 500 €

205
 PIAGET
 Bague double anneau tournant
 en or blanc sertie d'une améthyste
 de forme rectangulaire
 Signé
 TDD: 49
 Poids brut: 12 g (18K-750/1000)

*Double white gold ring set with
 a rectangular amethyst
 Signed*

650 / 850 €



205

204



206

CHOPARD

Pendentif cœur Happy Diamond grand modèle, en or jaune serti de 8 éléments mobiles en diamants, le tout pavé de diamants pour environ 2,50 carats au total
Signé

Vendu avec une chaîne en or jaune non signée (Longueur: 40 cm)
Poids brut : 29,38 g (18K - 750/1000)
Accompagné de sa boîte d'origine

Pendant «Happy diamond», big model, in yellow gold set with 8 mobile elements in diamonds, the whole jewel being paved with diamonds for approximately 2,50 carats in total. Signed and sold with its box

3 500 / 5 500 €

207

CARLO WEINGRILL

Bracelet tubogaz en or blanc

Signé et numéroté

Poids brut : 21,70 g (18K - 750/1000)

Vendu avec sa carte d'authenticité

White gold bracelet signed and numbered sold with its authenticity certificate

1 600 / 2 600 €



209

208

CARLO WEINGRILL

Bracelet tubogaz

en or rose

Signé et numéroté

Poids brut : 20,30 g (18K - 750/1000)

Vendu avec sa carte d'authenticité

Pink gold bracelet signed and numbered sold with its authenticity certificate

1 600 / 2 600 €

209

CARLO WEINGRILL

Bague tubogaz

en or bicolore sertie de 0,20 carat de diamants taille brillant sur les extrémités

Signée

TDD : de 54 à 65

Poids brut : 14,60 g (18K - 750/1000)

Vendue avec sa carte d'authenticité

Two tone gold ring set with brilliant cut diamonds on the sides. Sold with its authenticity certificate

1 800 / 2 800 €



208



207

206

LA SCIENCE AU SERVICE DES GEMMES • Depuis 1929

Rapport d'analyse n° 332516
Grading report

	Nature	Traitement		Nature	Traitement
1	Saphir rose - orangé*	Pas de modification thermique constatée	37	Saphir rose	Pas de modification thermique constatée
2	Saphir violet	Pas de modification thermique constatée	38	Saphir jaune	Pas de modification thermique constatée
3	Saphir jaune	Modifications thermiques constatées	39	Saphir rose	Pas de modification thermique constatée
4	Chrysobéryl	Pas d'indication de traitement	40	Saphir vert	Pas de modification thermique constatée
5	Saphir rose	Modifications thermiques constatées	41	Saphir jaune	Pas de modification thermique constatée
6	Saphir	Pas de modification thermique constatée	42	Saphir	Pas de modification thermique constatée
7	Saphir jaune	Pas de modification thermique constatée	43	Saphir rose	Pas de modification thermique constatée
8	Saphir rose	Pas de modification thermique constatée	44	Saphir violet	Pas de modification thermique constatée
9	Saphir vert	Pas de modification thermique constatée	45	Saphir jaune	Pas de modification thermique constatée
10	Saphir rose	Pas de modification thermique constatée	46	Saphir**	Pas de modification thermique constatée
11	Saphir jaune	Pas de modification thermique constatée	47	Saphir vert	Modifications thermiques constatées
12	Saphir vert	Pas de modification thermique constatée	48	Saphir jaune	Modifications thermiques constatées
13	Saphir orange - rosé*	Pas de modification thermique constatée	49	Saphir	Pas de modification thermique constatée
14	Saphir rose	Pas de modification thermique constatée	50	Saphir violet	Pas de modification thermique constatée
15	Saphir	Pas de modification thermique constatée	51	Saphir jaune	Pas de modification thermique constatée
16	Saphir rose	Pas de modification thermique constatée	52	Saphir vert	Modifications thermiques constatées
17	Saphir rose	Modifications thermiques constatées	53	Saphir rose - orange	Modifications thermiques constatées
18	Saphir vert	Pas de modification thermique constatée	54	Spinnelle	Modifications thermiques constatées
19	Saphir	Pas de modification thermique constatée	55	Saphir vert	Modifications thermiques constatées
20	Saphir jaune	Pas de modification thermique constatée	56	Saphir rose - orange	Modifications thermiques constatées
21	Saphir	Pas de modification thermique constatée	57	Saphir	Pas de modification thermique constatée
22	Saphir rose	Modifications thermiques constatées	58	Saphir rose	Pas de modification thermique constatée
23	Saphir vert	Pas de modification thermique constatée	59	Saphir vert	Pas de modification thermique constatée
24	Saphir	Pas de modification thermique constatée	60	Saphir rose	Pas de modification thermique constatée
25	Saphir vert	Pas de modification thermique constatée	61	Saphir rose - orange	Pas de modification thermique constatée
26	Saphir rose	Pas de modification thermique constatée	62	Saphir jaune	Pas de modification thermique constatée
27	Saphir rose	Modifications thermiques constatées	63	Saphir violet	Pas de modification thermique constatée
28	Saphir violet	Pas de modification thermique constatée	64	Saphir vert	Pas de modification thermique constatée
29	Saphir vert	Modifications thermiques constatées	65	Saphir jaune	Pas de modification thermique constatée
30	Saphir	Modifications thermiques constatées	66	Saphir violet	Modifications thermiques constatées
31	Saphir jaune	Pas de modification thermique constatée	67	Saphir violet	Modifications thermiques constatées
32	Saphir rose	Pas de modification thermique constatée	68	Saphir rose	Pas de modification thermique constatée
33	Saphir jaune	Pas de modification thermique constatée	69	Saphir vert	Modifications thermiques constatées
34	Saphir jaune	Pas de modification thermique constatée	70	Saphir rose	Modifications thermiques constatées
35	Saphir	Pas de modification thermique constatée	71	Saphir rose - orange	Pas de modification thermique constatée
36	Saphir rose - orange	Pas de modification thermique constatée	72	Saphir vert	Pas de modification thermique constatée



210

Superbe Collier

en or jaune serti de 93 saphirs naturels multicolores de qualité extra, parmi lesquels se trouve trois «Padparadscha»: la couleur de saphir orange-rose la plus rare du monde. Egalement présent des saphirs verts, jaunes, roses, bleus pour la plupart non chauffés, le tout pesant au total environ 90 carats avec un centre de plus de 3 carats.

Longueur: 42 cm - Poids brut: 82,73 g (18K- 750/1000)

Ce collier est accompagné d'un certificat du LFG #332516 reprenant l'état de chacun des 93 saphirs

Splendid yellow gold necklace set with 93 natural multicoloured sapphires among which 3 «Padparadscha»: the magnificent orangy-pink color of the rarest sapphire on earth. Also present green, yellow, pink and blue sapphires most of them not heated, the overall weighing around 90 carats.

It comes with a certificate from LFG indicating the state of each 93 sapphires

30 000 / 50 000 €



211

Diamant rond

taille brillant pesant 1,65 carat de couleur D (blanc exceptionnel) et de pureté VS1

Ce diamant est accompagné d'un certificat du HRD#180000039890

Voir certificat page 132

Brilliant cut round diamond weighing 1,65 carat, colour D and clarity VS1

This diamond comes with a HRD certificate

See condition report p. 132

18 000 / 28 000 €



212



212

Splendide paire de boucles d'oreilles arabesques

délicatement travaillées sur or blanc, serties de diamants poires, ovales, marquises, et ronds de couleur supposée G/H et de pureté supposée VS pour un total avoisinant les 15 carats
Hauteur: 6,5 cm - Largeur: 3,7 cm
Poids brut: 25,42 g (18K - 750/1000)

Splendid white gold earrings set with pear shaped, oval, marquise and round diamonds of assumed colour G/H and clarity VS for a total of about 15 carats

18 000 / 22 000 €

214

Importante bague

en or blanc sertie d'un beau rubis birman pesant 4,20 carats environ monté sur chaton en or jaune entouré de diamants taille brillant pour un total d'environ 2 carats
TDD: 50
Poids brut: 6,70 g (18K - 750/1000)

Cette bague est accompagnée d'un certificat SSEF #96215 stipulant que le rubis est naturel de Birmanie sans modification thermique

Voir certificat page 133

Important Burmese ruby weighing 4,20 carats mounted in a two tone gold ring surrounded by brilliant cut diamonds for approximately 2 carats

This ring comes with a certificate from SSEF stating that the ruby is natural from Burma with no indication of heat treatment

See condition report p. 133

9 500 / 12 000 €



214



215

215

Paire de boucles d'oreilles en or rose chacune composée de deux éléments retenant des diamants poires de couleur supposée J/K et de pureté supposée VVS/VS pour un total d'environ 2,30 carats, rehaussées de diamants taille brillant pour environ 0,50 carat
Longueur : 3,2 cm
Poids brut : 4,05 g (18K - 750/1000)

Pink gold earrings made of pear shaped diamonds of assumed colour J/K and clarity VVS/VS for a total of 2,30 carats

5 500 / 7 500 €



216

216

Manchette en or jaune entièrement articulée
Longueur : 19 cm - Largeur : 4 cm
Poids brut : 67,74 g (18K - 750/1000)

Yellow gold articulated cuff bracelet

1 100 / 1 800 €



217

Important diamant

taille brilliant de forme ronde pesant 6,39 carats montée dans une très belle monture en or bicolore pavée de diamants taille brilliant extra blanc pour environ 1,50 carat

Travail Français

TDD : 54

Poids brut: 7,32 g

Cette bague est accompagnée d'un certificat HRD#1800000361 stipulant que le diamant est de couleur P-R et de pureté VS1

Voir certificat page 132

Important two tone ring set in the center with a 6,39 carat brilliant cut diamond of P-R color and VS1 clarity surrounded by 1,50 carats of extra quality brilliant cut diamonds French assay

This diamond comes with a HRD certificate

See condition report p. 132

38 000 / 48 000 €



218

218
 Élégante paire de clips d'oreilles
 en platine et or sertis de diamants taille ancienne
 pour environ 2 carats au total
 Système clip pour oreilles non percées
 Poids brut: 6,81 g
 (Platine - 950/1000 & Or 18K - 750/1000)

Gold and platinum ear clip set with european cut diamonds for a total of approximately 2 carats.

1 000 / 1 600 €



219

219
 Important saphir
 pesant environ 10,50 carats monté sur une bague
 en or jaune agrémentée de diamants de belle
 qualité (0,50 carat environ) TDD: 53
 Poids brut: 9,70 g (18K - 750/1000)

Important sapphire weighing approximately 10,50 carats mounted on a yellow gold ring decorated with nice quality diamonds.

5 000 / 7 000 €

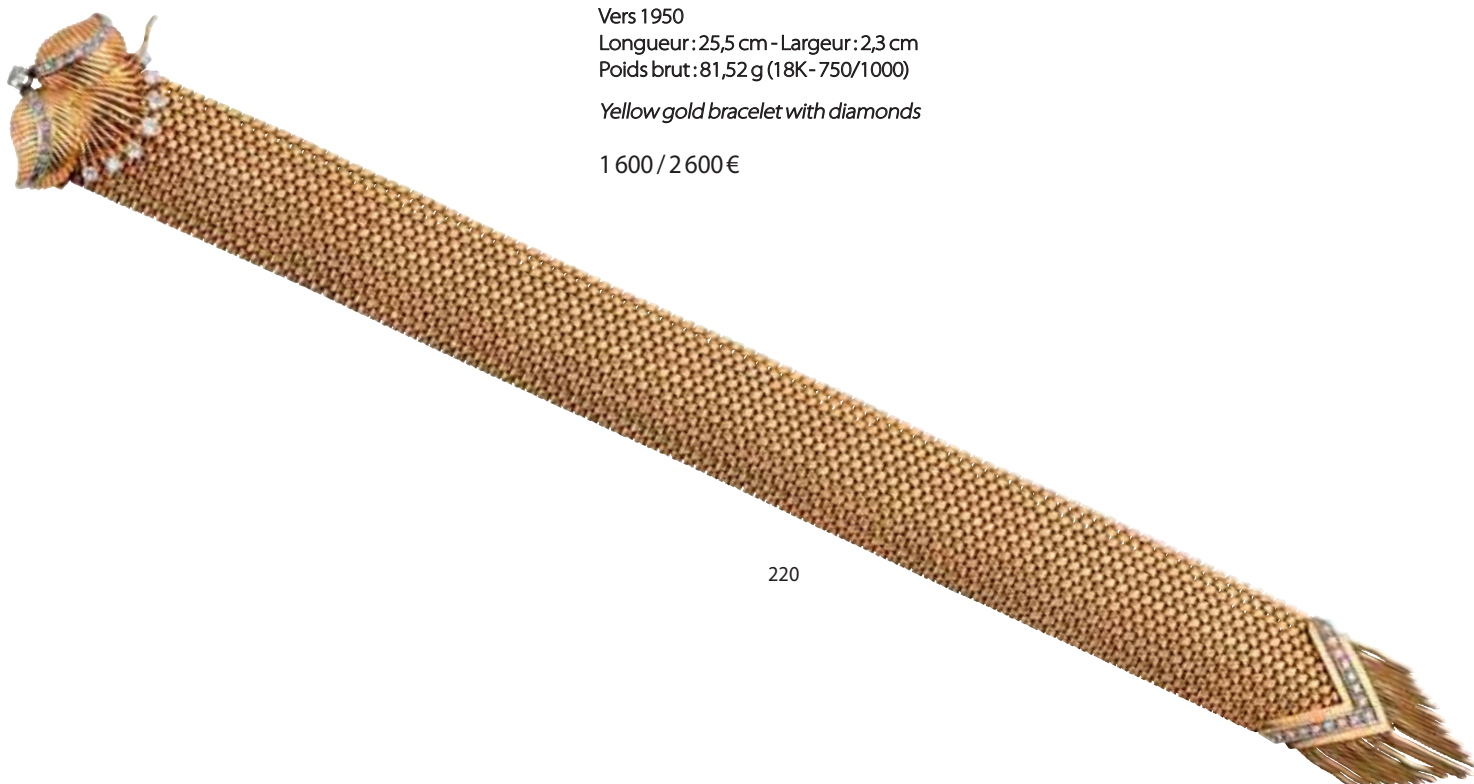

220

220
 Bracelet ceinture
 en or jaune maille tressée, la pointe sertie
 de diamants 8/8 terminée par des fils d'anges,
 le fermoir à décor floral enrichi de diamants 8/8
 et demi taille
 Vers 1950
 Longueur: 25,5 cm - Largeur: 2,3 cm
 Poids brut: 81,52 g (18K - 750/1000)

Yellow gold bracelet with diamonds

1 600 / 2 600 €



221

Importante émeraude ovale de Colombie
pesant environ 31,21 carats faiblement incluse montée sur un pendentif
en or jaune et agrémentée d'un pavage de diamants de belle qualité pour environ 3 carats)
Longueur : 5,5 cm - Largeur : 3 cm
Poids brut : 27,21 g (18K-750/1000)

Cette émeraude est accompagnée d'un certificat du MGL # 204
stipulant que la couleur est AAA (HH) d'origine Colombie

Voir certificat page 133

*Large oval shape emerald from Columbia weighing approximately 31,21 carats mounted
on a yellow gold pendant decorated with diamonds (approximately 3 carats of fine quality diamonds).*

It comes with a MGL certifier #204 stating that emerald is AAA (HH) from Columbia

See condition report p. 133

30 000 / 40 000 €



222

222
 Élégant clip de corsage Art Déco en platine et or jaune serti de 11 beaux rubis pesant environ 1,60 carat dans un entourage de diamants taille ancienne pour un total d'environ 3 carats
 Hauteur: 3,5 cm - Largeur: 2,5 cm
 Poids brut: 15,39 g
 (Platine - 950/1000 & Or 18K - 750/1000)
Elegant Art Deco platinum and yellow gold clip set with 11 nice rubies weighing approximately 1,60 carat surrounded by european cut diamonds for approximately 3 carats total

1 500 / 3 500 €

223
 Rubis birman de forme ovale pesant environ 4 carats, monté sur une bague en or jaune dans un double entourage de diamants cognacs pour environ 2 carats.
 TDD: 54
 Poids brut: 10,38 g (18K - 750/1000)
 Cette bague est accompagnée d'un certificat EGL 68852-1 numéro stipulant que le rubis est de Birmanie, avec modifications thermiques constatées.
Burmese oval ruby weighing approximately 4 carats mounted on a yellow gold ring in a double surrounding of cognac cut diamonds weighing around 2 carats.

This ring comes with a certificate stating the ruby is heated from Burma

4 000 / 6 000 €

224
 ADLER
 Modèle «Sérail», bague 5 rangs en or jaune sertie de rubis, saphirs, émeraudes et diamants
 Circa 1990
 Signée
 TDD: 54
 Poids brut: 15,49 g (18K - 750/1000)
Yellow gold ring composed of 5 rows of rubies, sapphires, emeralds and diamonds. Circa 1990. Signed.

1 000 / 1 500 €



223



224

225
 Bracelet or jaune et platine composé de 8 éléments agrémentés de diamants taille rose et rubis (un féfé)
 Longueur: 18,5 cm
 Poids brut: 21,89 g
 (Platine - 950/1000 & Or 18K - 750/1000)
Yellow gold and platinum bracelet made of 8 elements decorated with rose cut diamonds and rubies (one C)

650 / 950 €



225

226

Collier d'époque

en platine et or monté d'un motif sculpté dans du jade (léger C) où l'on distingue des symboles tels que «Svastika» représentant l'éternité.

Le pendentif ainsi que les maillons formant le collier sont habillés d'émail noir (LM) rehaussé d'éléments en jade et de diamants taille ancienne.

Travail français, vers 1920

Poinçon de Maître V Frères

Pendentif: Hauteur: 6,2 cm - Largeur: 6,5 cm

Longueur totale: 75 cm

Poids brut: 51,36 g (Platine - 950/1000 & Or 18K - 750/1000)

Elegant vintage platinum and gold necklace mounted with a jade (Light C) nicely carved and shaped with symbols like Svastika meaning eternity. Necklace gently adorned with black enamel (LM), jade and european cut diamonds.

French Assay, Maker's Mark V Frères

Circa 1920.

3 000 / 5 000 €



226



227

227

Bracelet rigide d'époque

en or jaune à décor filigrané et ouverture latérale

Diamètre interne: 6 cm

Poids brut: 62,85 g (18K - 750/1000)

Yellow gold bracelet

1 000 / 1 800 €





228
STERLE

Collection «Mirage», superbe création
en platine aux formes modernistes déstructurées mais pourtant équilibrées
avec en son centre une magnifique émeraude à pans coupés pesant environ 12 carats,
habillée d'un pavage de diamants ronds et baguettes calibrés liant parfaitement l'ensemble pour un total d'environ 3 carats.

Mr Pierre STERLE (1905-1978) reconnu comme un précurseur de la joaillerie moderniste et technique
trouvant l'inspiration auprès de ses amis artistes tels que Colette, Cocteau, Utrillo,
a su manipuler le métal comme aucun autre avant lui.

Circa : 1956

Poinçon de Maître

TDD : 55 - Poids brut : 16,42g (950/1000)

Provenance :

Collection Privée de Madame V

Bibliographie :

Sterlé Joaillier Paris - Viviane Jutheau - Editions Vecteurs

*Collection «Mirage», superb platinum creation with modernist forms, balanced with a beautiful emerald weighing approximately 12 carats
flanked with round diamonds and calibrated baguettes for a total of about 3 carats.*

*Mr Pierre STERLE (1905-1978) recognized as a forerunner of modernist and technical jewelry,
finding inspiration from his artist friends such as Colette, Cocteau, Utrillo,
knew how to manipulate metal like no other before him.*

Circa : 1956

Hallmark

15 000 / 25 000 €



229

Diamant

sous scellé de taille brillant pesant 1,01 carat certifié par le laboratoire GIA (# 1159158750) stipulant que la pierre est de couleur F et pureté IF

Sealed brilliant cut diamond weighing 1,01 carat certified by the GIA laboratory stating the stone is F colour and IF clarity

5 000 / 8 000 €

230

Diamant

sous scellé de taille brillant pesant 1,04 carat certifié par le laboratoire GIA (# 1129019384) stipulant que la pierre est de couleur F et pureté IF

Sealed brilliant cut diamond weighing 1,04 carat certified by the GIA laboratory stating the stone is F colour and IF clarity

5 000 / 8 000 €



231

Diamant

sous scellé de taille brillant pesant 1,05 carat certifié par le laboratoire GIA (# 2146883991) stipulant que la pierre est de couleur G et pureté IF

Sealed brilliant cut diamond weighing 1,05 carat certified by the GIA laboratory stating the stone is G colour and IF clarity

4 500 / 6 500 €



232

Diamant

sous scellé de taille brillant pesant 2,01 carats certifié par le laboratoire GIA (# 214374170) stipulant que la pierre est de couleur E et pureté IF

Sealed brilliant cut diamond weighing 2,01 carat certified by the GIA laboratory stating the stone is E colour and IF clarity

25 000 / 35 000 €



233

Bague

en or blanc sertie au centre d'un saphir ovale pesant 5,47 carats épaulé de deux diamants demi lune pesant environ 0,40 carat rehaussés d'un pavage de diamants taille brillant
TDD:56

Poids brut: 3,90 g (18K - 750/1000)

Ce saphir est accompagné d'un certificat du Carat Gem Lab#CGL14585 stipulant que la pierre est d'origine Sri Lanka sans modification thermique

White gold ring set in the middle with an oval sapphire weighing 5,47 carats shouldered by 2 half moon diamonds weighing approximately 0,40 carat each.

This sapphire comes with a certificate stating the stone is from Sri Lanka with no indication of heat treatment

7 000 / 9 000 €



234

Élégante paire de boucles d'oreilles drop en or blanc chacune sertie d'un saphir poire pesant environ 5,50 carats agrémentée d'un pavage de diamants taille brillant rattaché à un diamant pesant environ 0,50 carat de couleur supposée G/H et de pureté supposée VS
Longueur: 4,5 cm
Poids brut: 12,56 g (18K - 750/1000)

Elegant pair of drop earrings in white gold each set with a pear shape sapphire weighing approximately 5,50 carats embellished with brilliant cut diamonds attached to a diamond weighing approximately 0,50 carat of assumed color G/H and VS clarity

15 000 / 20 000 €

235

Elégant collier en platine aux formes géométriques à décor de pampilles articulées et milgrain entièrement serti de diamants de belle qualité pour environ 3 carats dont 0,50 carat au centre
Tour de cou : 40 cm
Dimension élément : 5 x 5
Poids brut : 21,80 g (Platine - 950/1000)

Elegant platinum necklace with articulated tassels and milgrain entirely set with diamonds of nice quality for around 3 carats among which 0,50 carat in the center

5 000 / 6 000 €



236

236

Importante aigüe marine sur papier de forme ovale pesant 12,32 carats

Important oval aquamarine weighing 12,32 carats

1 000 / 1 500 €

237

Jolie paire de boucles d'oreilles clips en or et platine serti de diamants taille brillant et baguette de belle qualité pour environ 4 carats au total
Hauteur : 2,70 cm - Largeur : 1,5 cm
Poids brut : 12,37 g (Platine - 950/1000 & Or 18K - 750/1000)

Nice gold and platinum clip earrings set with nice quality brilliant cut and baguette diamonds for approximately 4 carats in total

2 000 / 3 000 €

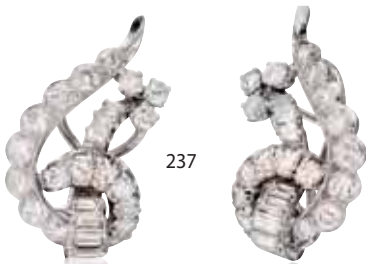

237



235



239

239

Bague Art Déco de forme carrée en platine, saphirs calibrés et diamants taille brillant pour environ 2 carats, le tout rehaussé d'un diamant rond pesant environ 0,50 carat de couleur supposée H/I et de pureté supposée VS2/SI1
TDD : 55
Poids brut : 5,57 g (18K - 750/1000)

Platinum Art Deco square shaped ring with calibrated sapphires and brilliant cut diamonds for approximately 2 carats with a round diamond of about 0,50 carat

1 800 / 2 800 €

240

Bague Tank en platine serti au centre d'un diamant rond pesant environ 2,60 carats, de couleur supposée H/I et de pureté supposée P1, entouré d'une ligne de diamants 8/8 et de baguettes calibrées (C).
TDD : 53
Poids brut : 19,24 g (Platine - 950/1000)

Platinum tank ring set in the center with a round diamond weighing approximately 2,60 carats of assumed colour H/I and assumed clarity P1, surrounded by a row of 8/8 and calibrated baguette diamonds

3 500 / 5 500 €



238

238

Bague en or blanc 9K serti au centre d'une jolie aigüe marine pesant environ 5 carats dans un entourage de diamants navettes et ronds pour environ 3 carats au total
TDD : 57,5
Poids brut : 11,19 g (9K - 375/1000)

9K white gold ring set with a nice aquamarine weighing 5 carats surrounded with round and navette diamonds for approximately 3 carats in total

2 500 / 3 500 €



240

241

Barrette en platine serti au centre d'un diamant navette pesant environ 0,80 carat épaulé de diamants taille coussin pesant respectivement environ 0,30 carat, terminée de part et d'autre d'une ligne de saphirs calibrés dans un serti milgrain.
Longueur : 7cm
Poids brut : 5,48 g (Platine - 950/1000)

Platinum strip set with a navette diamond shouldered by cushion cut diamonds ended on both parts by a row of calibrated sapphires

1 800 / 2 800 €



241

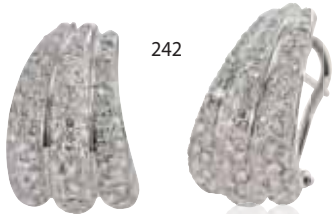

242

242
 Paire de boucles d'oreilles
 en or blanc pavées de diamants taille brillant
 pour environ 3,50 carats
 Système clip
 Hauteur : 2,5 cm
 Poids brut : 12,81 g (18K - 750/1000)

White gold earrings paved with brilliant cut diamonds for approximately 3,50 carats. Clip system

1 000 / 2 000 €

243
 Superbe collier
 en or blanc retenant un pendentif articulé.
 En son centre, une opale aux reflets bleus
 d'environ 10 carats entourée de saphirs calibrés
 et d'une dentelle pavée de diamants taille brillant.
 Sa chaîne Rehaussé de 7 opales, chacune séparée
 d'un élément serti de diamants.
 Poids total des diamants environ 3 carats
 Longueur de la chaîne : 40 cm
 Dimension pendentif : 6 x 3 cm
 Poids brut : 30,95 g (18K - 750/1000)

Splendid white gold necklace holding an articulated pendant. In the middle, a blue opal of approximately 10 carats surrounded by calibrated sapphires and brilliant cut diamonds. The chain is set with 7 opals each one separated with an element set with diamonds.

3 800 / 5 800 €

244
 Bague
 en or blanc sertie au centre d'une opale
 pesant environ 4 carats entourée de 16 diamants
 taille brillant pour un total d'environ 1,60 carat
 TDD : 57
 Poids brut : 13,59 g (18K - 750/1000)

White gold ring set in the middle with an opal weighing 4 carats and surrounded by 16 brilliant cut diamonds

1 500 / 2 500 €



245



243

245
 Bague Art Déco
 en platine sertie de diamants taille ancienne
 et 8/8 dans un décor floral ovale pour un total
 d'environ 1,20 carat
 TDD : 54
 Poids brut : 4,45 g (Platine - 950/1000)

Platinum Art Deco ring set with european cut diamonds and 8/8 diamonds

1 000 / 2 000 €



246

246
 Rare épingle de cravate
 en or jaune sertie d'un camée opale à reflets bleus
 stylisant une tête de centurion
 Longueur : 9 cm
 Poids brut : 8,79 g (18K - 750/1000)

Rare yellow gold tie pin mounted with a blue opal cameo stylizing a centurion's head

400 / 600 €

247
 Broche Art Déco
 en platine sertie de diamants taille ancienne
 pour un total d'environ 4 carats dans un décor
 de dentelle aux lignes géométriques
 Longueur : 8 - Largeur : 2 cm
 Poids brut : 15,30 g (Platine - 950/1000)

Platinum Art Deco ring set with european cut diamonds for a total of approximately 4 carats

1 200 / 2 200 €



247



248

248

Bague

en or blanc sertie au centre d'un saphir taille coussin pesant 4,73 carats épaulé de deux diamants demi lune pesant environ 0,60 carat

TDD:53

Poids brut: 4,93 g (18K- 750/1000)

Ce saphir est accompagné d'un certificat du GRS#032021 stipulant que la pierre est d'origine Sri Lanka avec modification thermique

White gold ring set with a cushion cut diamond weighing 4,73 carats shouldered by 2 half moon diamonds.

This sapphire comes with a certificate stating that the stone is from Sri Lanka with indication of heat treatment

6 000 / 8 000 €

249

Solitaire

en platine monté d'un diamant demi taille pesant environ 3,60 carats, de couleur supposée G/H et de pureté supposée SI1, épaulé de diamants baguette en chute.

TDD:45

Poids brut: 4,92 g (Platine - 950/1000)

Platinum solitaire ring mounted with a round diamond weighing approximately 3,60 carats of assumed colour G/H and clarity SI1, shouldered by baguette diamonds

8 500 / 12 500 €



249



250

250

Elégant très long sautoir
en or blanc et argent intercalé de 103 diamants
taille ancienne pour environ 10 carats
et de 103 perles supposées fines
de diamètre 3,75 - 4 mm
Travail Français
Circa: 1900
Longueur: 168 cm
Poids brut: 38,92 g (18K- 750/1000 & 925/1000)

*White gold and silver very long necklace
decorated with 103 european cut diamonds for
approximately 10 carats and 103 assumed natural
pearls. French Assay, Circa 1900*

3 000 / 6 000 €

251

Elégante paire de dormeuses d'époque
en or bicolore chacune sertie d'un diamant rond
pesant 2,30 carats environ et rehaussée
d'un diamant pesant 0,15 carat environ
Hauteur: 1,7 cm
Poids brut: 4,99 g (18K- 750/1000)

Cette paire de dormeuses est accompagnée
d'un passeport MGL# 1856 stipulant que
l'un des diamants est de couleur H/I et de pureté
VS1/VS2 et que l'autre est de couleur H/I
et de pureté SI1/SI2

Voir certificat page 134

*Two tone gold vintage earrings each one set with
a round diamond weighing approximately
2,30 carats finished with a smaller diamond
weighing approximately 0,15 carat.*

*These earrings come with a passport MGL#1856
stating one of the diamonds is H/I colour and
VS1/VS2 clarity and the other H/I colour and
SI1/SI2 clarity.*

See condition report p. 134

7 500 / 9 500 €



251



252

Rare, parfait appairage de puces d'oreilles
en or blanc chacune sertie d'un diamant taille brillant
pesant 2,13 carats de couleur H et de pureté VVS2

Système Alpa

Poids brut : 2,02 g (18K - 750/1000)

Ces deux diamants sont accompagnés
d'un certificat du GIA #6137418384 et #1129531680

Voir certificat page 134

*Rare, perfectly matching white gold ear studs. Each one set with a brilliant cut diamond
weighing 2,13 carats, H color and VVS2 clarity.
Both diamonds are coming with a GIA certificate*

See condition report p. 134

45 000 / 55 000 €



253

Important diamant rond

taille brillant pesant 7,60 carats de couleur supposée K/L et de pureté supposée VVS

Vendu avec sa monture en or blanc

TDD: 52

Poids brut: 2,95g (18K-750/1000)

Important brilliant cut diamond weighing 7,60 carats of assumed color K/L and VVS clarity

Sold with it's white gold ring

50 000 / 60 000 €



254

254
Bague
en or blanc aux lignes contemporaines
sertie de diamants taille brillant
pour un total d'environ 1 carat
TDD:56
Poids brut: 10,12 g (18K-750/1000)

*Contemporary white gold ring set with
brilliant cut diamonds for a total of 1 carat*

2 500 / 3 500 €



256

255
Paire de boucles d'oreilles
en or blanc aux lignes géométriques pavées
de diamants taille brillant, poires et navettes
de belle qualité pour un total d'environ 2 carats
Longueur: 4 cm
Poids brut: 7,92 g (18K-750/1000)

*White gold earrings paved with nice quality
brilliant cut, pear shaped and navette diamonds
for approximately 2 carats*

2 500 / 3 500 €



255

256
Bague
en or blanc sertie au centre d'une aigue marine
pesant environ 10 carats entourée d'une ligne de
diamants taille brillant (pesant environ 0,80 carat)
TDD:52
Poids brut: 7,17 g (18K-750/1000)

*White gold ring set in the middle with
an aquamarine weighing approximately 10 carats
surrounded by a row of brilliant cut diamonds*

450 / 650 €

258
DUNHILL
Paire de boutons de manchettes
en argent et nacre
Signées
Poids brut: 18 g (925/1000)

*Silver and mother of pearl cufflinks
Signed*

200 / 300 €



258

257
Bague fleur
en or blanc sertie de diamants taille brillant
pour un total d'environ 1,50 carat.
Les diamants sont de couleur supposée G/H
et de pureté supposée V/S
TDD:51,5
Poids brut: 4,85 g (18K-750/1000)

*White gold flower ring set with
brilliant cut diamonds*

500 / 800 €



257



259

259
 Paire de boucles d'oreilles ligne
 en or blanc sertie de diamants taille brillant
 en chute de couleur supposée F/G et de pureté
 supposée VS pour un total d'environ 3,20 carats
 Longueur: 3 cm
 Poids brut: 4,28 g (18K-750/1000)

*White gold tennis earrings set with brilliant cut
 diamonds of assumed colour F/G and VS clarity
 for a total of 3,20 carats*

4 800 / 5 800 €

260

260
 Élégante bague
 en or blanc sertie au centre d'une tanzanite
 taille coussin pesant environ 5,70 carats épaulée
 d'un pavage de diamants taille brillant
 de belle qualité pour environ 0,30 carat
 TDD : 54,5
 Poids brut : 7,30 g (18K-750/1000)

*Elegant white gold ring set with a tanzanite
 weighing approximately 5,70 carats paved with
 brilliant cut diamonds*

5 000 / 7 000 €

261

261
 Toi et moi
 en or blanc en forme de cœur composé
 de diamants poire et taille brillants
 de belle qualité pour environ 1,60 carat au total
 TDD : 53
 Poids brut : 4,18 g (18K-750/1000)

*White gold ring representing two hearts
 made of pear shape and brilliant cut diamonds
 for about 1,60 carat total*

2 500 / 3 500 €



260

262

262
 Toi et moi
 en platine serti d'un diamant rond d'environ
 2 carats de couleur supposée L/M et de pureté
 supposée VS2 et d'un diamant d'environ
 1,30 carat de couleur supposée H/I et de pureté
 supposée SI1, le tout épaulé de diamants
 baguettes en chute pour 0,50 carat
 TDD : 54
 Poids brut : 8,12 g (Platine-950/1000)

*Platinum ring set with a round diamond
 weighing approximately 2 carats of assumed
 colour L/M and assumed clarity VS2 and
 round diamond of approximately 1,30 carat
 of assumed colour H/I and assumed clarity SI1,
 the overall being shouldered by
 baguette diamonds for 0,50 carat*

4 500 / 6 500 €



261



262



263

263

Elégante paire de boucles d'oreilles drop en or blanc, l'une sertie d'un diamant taille coussin pesant 1,01 carat de couleur F et de pureté SI1, et l'autre pesant 1,01 carat de couleur F et de pureté SI2. Chacune rehaussée d'un diamant taille coussin pesant 0,50 carat de couleur F et de pureté VS2, toutes les deux finies par un pavage de diamants taille brillant pour environ 0,50 carat.

Hauteur: 3,2 cm - Largeur: 0,90 cm
Poids brut: 5,84 g (18K - 750/1000)

Chaque diamant taille coussin est accompagné de son certificat GIA#2165702156/2165702180/6167633260/6167088615

Voir certificat page 135

Elegant white gold drop earrings set with cushion cut diamonds

Each diamonds comes with a GIA certificate stating 1,01 ct F SI1, 1,01 F SI2, 0,50 ct F VS2 and 0,50 ct F VS2

See condition report p. 135

18 000 / 22 000 €



266

264

Bague

en or blanc composée de 8 diamants poires entourés de diamants taille brillant en micro pavage pour un total d'environ 2 carats

TDD: 51 à 54

Poids brut: 6,29 g (18K - 750/1000)

White gold ring made of 8 pear shaped diamonds surrounded by brilliant cut diamonds for a total of 2 carats

3 500 / 4 500 €



264

265

Bague

en or blanc aux formes contemporaines sertie en son centre d'une rubellite ovale pesant environ 4 carats dans un entourage de diamants taille brillant pour un total d'environ 1 carat

TDD: 55

Poids brut: 15,67 g (18K - 750/1000)

Contemporary white gold ring set with an oval rubellite weighing approximately 4 carats and surrounded by brilliant cut diamonds

2 800 / 3 800 €



265

268

Solitaire

en platine serti d'un diamant rond taille brillant pesant 1,07 carat épaulé de 3 diamants sur les côtés

TDD: 55

Poids brut: 3,60 g (Platine - 950/1000)

Cette bague est accompagnée d'un certificat MGL#370 stipulant que le diamant est de couleur I et de pureté VS1

Platinum solitaire ring set with a round brilliant cut diamond weighing 1,07 carat shouldered by 3 diamonds on the sides.

This ring comes with a MGL certificate stating that the diamond I colour and VS1 clarity.

2 500 / 3 500 €



268

266

Bague toi et moi

en or blanc entièrement pavée de diamants taille brillant pour environ 2 carats

TDD: 62

Poids brut: 17,4 g (18K - 750/1000)

White gold ring entirely paved by brilliant cut diamonds for approximately 2 carats

700 / 1 200 €

267

Bracelet ligne

en or blanc serti de 77 diamants pour un total d'environ 2,30 carats

Longueur: 18 cm

Poids brut: 7,10 g (18K - 750/1000)

White gold tennis bracelet set with 77 diamonds for a total of 2,30 carats

2 800 / 3 800 €

267

269

Elégante paire de boucles d'oreilles chandelier en or blanc entièrement articulée et composée d'un très beau dégradé de diamants taille brillant de couleur supposée G/H et de pureté supposée VS totalisant environ 8 carats
Système clip
Longueur: 7 cm
Poids brut: 26,66 g (18K- 750/1000)

*Elegant white gold chandelier earrings entirely articulated and made of very nice brilliant cut diamonds of assumed colour G/H and clarity VS for a total of 8 carats
Clip system*

12 000 / 15 000 €

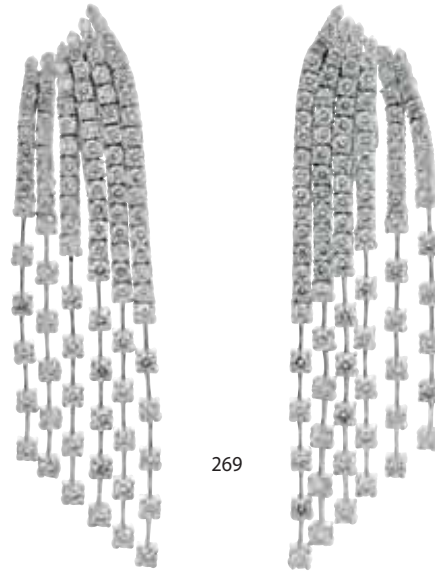

269



270

270

Paire de boucles d'oreilles en or blanc chacune sertie d'une aigle marine de forme ovale pesant au total environ 7,50 carats dans un entourage de diamants taille brillant pesant environ 0,25 carat
Système raquette
Poids brut: 5,68 g (18K- 750/1000)

White gold earrings, set with two oval aquamarine weighing approximately 7,50 carats and surrounded by brilliant cut diamonds

1 800 / 28 000 €



271

272bis

Bague jonc en or blanc pavée de diamants taille brillant pour environ 4 carats
TDD: 53
Poids brut: 16,76 g (18K- 750/1000)

White gold dome ring paved with brilliant cut diamonds for approximately 4 carats

3 500 / 5 500 €

271

Bague en or blanc sertie d'une aigle marine rectangulaire à pans coupés de très belle qualité pesant environ 6,10 carats entourée d'une ceinture sertie de diamants taille brillant pesant environ 0,25 carat
TDD: 54
Poids brut: 6,30 g (18K- 750/1000)

White gold ring set with a nice quality rectangular aquamarine weighing approximately 6,10 carats and surrounded by brilliant cut diamonds for about 0,25 carat

2 300 / 3 300 €

272

Bracelet flexible en or blanc terminé par deux éléments de forme carrée pavés de diamants taille brillant pour environ 0,70 carat
Diamètre: 6 cm
Poids brut: 7,77 g (18K- 750/1000)

Flexible white gold bracelet ended by 2 square shaped elements paved with brilliant cut diamonds

1 500 / 2 500 €



272bis



272



GIA REPORT
5151350077

Verify this report at gia.edu

GIA DIAMOND GRADING REPORT

April 10, 2013
 GIA Report Number **5151350077**
 Shape and Cutting Style **Round Brilliant**
 Measurements **8.28 - 8.31 x 5.10 mm**

GRADING RESULTS

Carat Weight **2.14 carat**
 Color Grade **G**
 Clarity Grade **Internally Flawless**
 Cut Grade **Excellent**

ADDITIONAL GRADING INFORMATION

Polish **Excellent**
 Symmetry **Excellent**
 Fluorescence **None**
 Inscription(s) **GIA 5151350077**
 Comments: **Minor details of polish are not shown.**

PROPORTIONS

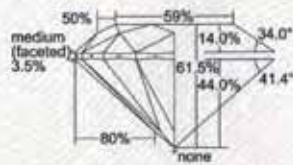

Profile to actual proportions

CLARITY CHARACTERISTICS

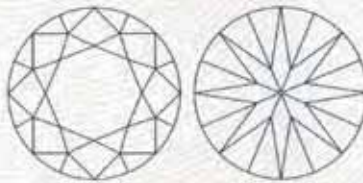

GRADING SCALES

GIA COLOR SCALE	GIA CLARITY SCALE	GIA CUT SCALE
H	FLAWLESS	EXCELLENT
I	INTERNALLY FLAWLESS	
J		VVS ₁
K	VVS ₂	
L	VS ₁	GOOD
M	VS ₂	
N	SI ₁	FAIR
O		
P	SI ₂	POOR
Q		
R	I ₁	
S	I ₂	
T	I ₃	
U		
V	I ₄	
W		
X	I ₅	
Y		
Z	I ₆	



The results documented in this report refer only to the diamond described, and were obtained using the techniques and equipment available to GIA at the time of examination. This report is not a guarantee or valuation. For additional information and important disclosures and disclaimers, please see www.gia.edu/terms or call +1 800 421 7278 or +1 760 402 4500. ©2013 Gemological Institute of America, Inc.

reportcheck.gia.edu



314

10013AN51R

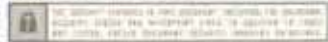



273

Magnifique solitaire

en or blanc serti d'un diamant taille brillant pesant 2,14 carats de couleur G et de pureté Internally Flawless (IF)

TDD : 53

Poids brut : 3,43 g (18K - 750/1000)

Cette bague est accompagnée de son certificat GIA # 5151350077

Splendid white gold solitaire ring set with a brilliant cut diamond weighing 2,14 carats, G color and IF clarity.

This ring comes with a GIA certificate

32 000 / 40 000 €



274

274
Paire de boucles d'oreilles drop
serties de diamants taille brillant de couleur
supposée G/H et de pureté supposée VS
pour un total d'environ 3,10 carats
Longueur: 5 cm
Poids brut: 6,27 g

*Drop earrings set with brilliant cut diamonds of
assumed colour G/H and VS clarity for a total of
3,10 carats approximatly*

3 800 / 4 800 €



276
Élégant bracelet
en or blanc serti d'environ 5 carats
de diamants extra blanc et d'environ 2 carats
de saphirs calibrés
Travail français
Longueur: 18,5 cm
Poids brut: 39,82 g (18K- 750/1000)

*Elegant white gold bracelet set with 5 carats of
extra quality diamonds and approximately
2 carats of calibrated sapphires.
French work*

4 500 / 6 500 €



275

275
Collier
en or blanc retenant un diamant taille ancienne
pesant environ 1,75 carat de couleur supposée H
et de pureté supposée VS
Longueur: 50 cm
Poids brut: 7,48 g (18K- 750/1000)

*White gold necklace holding an european
cut diamond weighing around 1,75 carat of
assumed colour H and assumed clarity VS*

2 000 / 3 000 €

277
FRED
Chevalière godronnée
en platine et or, initiales A.P, sertie de saphirs
calibrés modulables sur vis
Signée FRED Paris
TDD: 52
Poids brut: 24,69 g
(Platine- 950/1000 & Or 18K- 750/1000)

*Platinum and gold man's ring with A.P initials set
with calibrated sapphires
Signed*

750 / 950 €



277

276





278

278

Bague

en or blanc sertie au centre d'un saphir taille coussin pesant 3,57 carats épaulé de deux diamants troïkas pesant environ 0,75 carat au total de couleur supposée G/H et de pureté supposée VS TDD : 53

Poids brut : 4,84 g (18K - 750/1000)

Ce saphir est accompagné d'un certificat du Carat Gem Lab#CGL14468 stipulant que la pierre est d'origine Sri Lanka sans modification thermique

White gold ring set in the center with a cushion cut sapphire weighing 3,57 carats shouldered by 2 troika diamonds weighing approximately 0,75 carat of assumed colour G/H and clarity VS.

The sapphire comes with a certificate from Carat Gem Lab stating the stone is from Sri Lanka with no indication of heat treatment

10 000 / 13 000 €

279

Elégante bague marguerite

en platine et or sertie au centre d'un diamant rond pesant 2,18 carats entouré de 8 diamants taille brillant d'excellente qualité pour au total environ 1,60 carat TDD : 50

Poids brut : 6,80 g (Platine - 950/1000 & Or 18K - 750/1000)

Ce diamant est accompagné d'un certificat du MGL#372 stipulant que la pierre est de couleur M et de pureté VVS2

Elegant platinum and gold ring set in the middle with a round diamond weighing 2,18 carats surrounded by 8 brilliant cut diamonds of excellent quality for a total of 1,60 carat.

This ring comes with a MGL certificate stating the stone is M colour and VVS2 clarity.

5 000 / 8 000 €



279



Certificate N° 13001329001

January 22, 2013

Shape	brilliant
Carat (weight)	3.01 ct
Fluorescence	slight
Colour Grade	rare white (G)
Clarity Grade	VS2
Cut	
Proportions	excellent
Polish	very good
Symmetry	very good

Technical Information

Measurements	9.29 - 9.35 mm x 5.67 mm
Girdle	medium 3.0 % faceted
Culet	pointed
Total Depth	60.8 %
Table Width	59 %
Crown Height (β)	14.5 % (35.6 deg)
Pavilion Depth (α)	43.0 % (40.8 deg)
Length Haves Crown	50 %
Length Haves Pavilion	80 %
Sum: α & β	76.4 deg

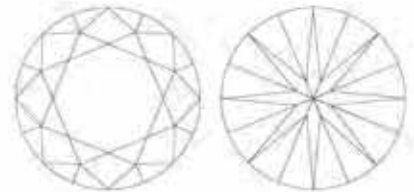

The stone in accordance with the mentioned number has been identified as a natural gem diamond.

Selective characteristics have been indicated in order to clarify the description and/or for further identification. Symbols do not usually reflect the exact shape or size of the characteristic.

Gemmologists

Colour Grading Scale



Clarity Grading Scale



Cut Grading Scales

Proportions (GIA system only)



Polish



Symmetry

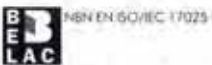
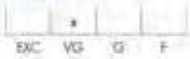

The HRD Antwerp Diamond Lab is BEIAC accredited for the quality examination of polished diamonds under No. 039-TEST. This Certificate is conforming to the IDC Rules for grading polished diamonds, approved by WFDB and IDMA and may not be reproduced by any means except in its complete form.



280

Solitaire

en or blanc serti d'un diamant taille brillant pesant 3,01 carats de couleur G et de pureté VVS2

TDD: 53

Poids brut: 3,75 g (18K - 750/1000)

Cette bague est accompagnée de son certificat HRD # 13001329001

White gold solitaire ring set with a brilliant cut diamond weighing 3,01 carats G color and VVS2 clarity.

The ring comes with a certificate from HRD

45 000 / 55 000 €



281

281

Collier

en or blanc retenant un diamant taille ancienne pesant environ 2 carats, de couleur supposée I/J et couleur supposée SI2/SI3 dans un entourage de diamants taille brillant pour environ 1 carat

Longueur: 44 cm

Poids brut: 9,7 g (18K - 750/1000)

White gold necklace holding an european cut diamond weighing approximately 2 carats of assumed colour I/J and assumed clarity SI2/SI3 surrounded by brilliant cut diamonds

5 500 / 7 500 €

282

Solitaire

en platine serti d'un diamant taille brillant pesant 1,01 carat

TDD: 51

Poids brut: 3,74 g (Platine - 950/1000)

Cette bague est accompagnée d'un certificat GIA#10474465 stipulant que le diamant est de couleur F et de pureté IF

White gold ring set with a brilliant cut diamond weighing 1,01 carat, F color and IF clarity

This ring come with a GIA certificate

6 000 / 8 000 €

283

Bague Art Déco

en platine de forme carrée à pans coupés sertie au centre d'un diamant taille ancienne pesant environ 2,80 carats de couleur supposée K/L et de pureté supposée V/S, dans un double entourage de diamants 8/8.

Beau travail de milgrain et filigrane.

TDD: 52

Anneau ressort

Poids brut: 7,4g (Platine - 950/1000)

Platinum square shaped Art Deco ring set with a european cut diamond in the center weighing approximately 2,80 carats of assumed colour K/L and assumed clarity VS surrounded by two raw of 8/8 diamonds

11 000 / 13 000 €



282



283



284

284

Bague

en or blanc sertie d'un saphir ovale
pesant environ 3 carats épaulé d'un pavage
de diamants taille brillant

TDD : 55

Poids brut : 15,5 g (18K - 750/1000)

*White gold ring set with an oval sapphire
weighing approximately 3 carats shouldered by
brilliant cut diamonds*

1 400 / 1 800 €

285

Aigue Marine rectangulaire

à pans coupés sur papier pesant 6,40 carats

Rectangular aquamarine weighing 6,40 carats

600 / 800 €



285

286

Élégante bague contemporaine

en or blanc sertie au centre d'un beau saphir
taille princesse pesant environ 3 carats, entouré
de diamants alternant baguettes et taille brillants
pour un total d'environ 0,80 carat

TDD : 54

Poids brut : 6,51 g (18K - 750/1000)

*Elegant contemporary white gold ring set in
the center with a princesscut sapphire weighing
approximately 3 carats and surrounded by
brilliant cut and baguette diamonds*

4 500 / 6 500 €



286

287

Bague

en or blanc sertie de diamants taille brillant
pour un total d'environ 1,20 carat

TDD : 56

Poids brut : 4,02 g (18K - 750/1000)

*White gold ring set with brilliant cut diamonds
for a total of around 1,20 carat*

600 / 900 €



287



289
 Élégant collier
 en or jaune retenant plusieurs rangées de perles
 Keshi, le tout rehaussé de 4 lignes de diamants 8/8
 Longueur: 49 cm
 Poids brut: 136,77 g (18K - 750/1000)
*Elegant yellow gold necklace with several rows of
 Keshi pearls flanked with 4 lines of 8/8 diamonds*
 900 / 1 800 €

289

288
 Paire de boucles d'oreilles
 en or jaune chacune sertie au centre d'une perle mesurant
 environ 14,5 mm entourée de 14 diamants taille brillant
 (environ 1,40 carat) et de 3 diamants poires
 (environ 0,75 carat) Système clip - Hauteur: 2,5 cm
 Poids brut: 31,77 g (18K - 750/1000)

*Yellow gold earrings set with a pearl in the center
 surrounded by 14 brilliant cut diamonds and 3 pear
 shaped diamonds - Clip system*

2 500 / 3 500 €



288

290
 Bague volute
 en or jaune sertie au centre d'une perle (origine supposée
 Mers du Sud) dans un entourage de 18 diamants navettes
 (environ 2 carats) et de 2 diamants poires (environ 0,30 carat)
 Diamètre de la perle: 13,30 mm
 TDD: 53
 Poids brut: 14,70 g (18K - 750/1000)

*Yellow gold ring set in the middle with a large pearl
 (presumed origin South seas) surrounded by 18 navette
 and 2 pear shaped diamonds for a total of approximatly
 2,30 carats*

2 500 / 3 500 €



290



291

291
Important collier
composé de 27 perles grises aux nuances variées
(origine supposée Mers du Sud) agrémenté d'un
fermoir en or blanc pavé de diamants taille brillant
(environ 0,70 carat) - Diamètre des perles : 16 mm
Longueur : 47,5 cm
Poids brut : 157,64 g (18K - 750/1000)

*Important necklace made of 27 grey pearls
(presumed origin South seas) with a white gold
clasp decorated with brilliant cut diamonds for
approximatly 0,70 carat*

8 000 / 9 000 €

292
Élégante paire de boucles d'oreilles drop
en or blanc sertie de diamants poires pesant
environ 1 carat, pavage de diamants en chute et
pampilles chacune retenant une belle émeraude
briolette pour un total d'environ 10 carats.
Hauteur : 3,5 cm
Poids brut : 12,6g (18K - 750/1000)

*Elegant drop earrings in white gold set with pear
shaped diamonds weighing approximately 1
carat, paved with diamonds each one holding a
beautiful emerald briolette for a total of around
10 carats*

5 500 / 7 500 €



292

293
Bague volute
en or blanc 14K parsemée de diamants taille
brillant pour environ 1,20 carat, d'émeraudes pour
environ 1 carat, rehaussée d'une perle blanche
mesurant 15,20 mm
TDD : 62
Poids brut : 20,37 g (14K - 585/1000)

*14K white gold ring decorated with brilliant cut
diamonds for approximately 1,20 carat, emeralds
and pearl*

3 000 / 4 000 €



293



294
1 Pièce Louis XVIII Tête Nue 1819
Poids brut: 6,36 g (22K- 900/1000)

1 gold coin/

150 / 170€



295
1 Pièce Louis Philippe I, Tête Laurée,
Frayée F Domard Paris 1840
Poids brut: 6,37 g (22K- 900/1000)

1 gold coin/

150 / 170€



296
1 Pièce Napoléon Empereur, Tête Nue, Paris 1852
Poids brut: 6,48 g (22K- 900/1000)

1 gold coin/

160 / 180€



297
2 Pièces 20 Frs Napoléon III, Tête Nue,
Strasbourg 1858-1859
Poids brut: 12,81 g (22K- 900/1000)

2 gold coins/

320 / 420€



298
1 Pièce Napoléon III Tête Laurée, Strasbourg, 1866
Poids brut: 6,45 g (22K- 900/1000)

1 gold coin/

160 / 180€



299
2 Pièces 20 Frs Napoléon III,
Tête Laurée, Paris 1864
Poids brut: 12,83 g (22K- 900/1000)

2 gold coins

320 / 420€



300
3 pièces de 20 francs Napoléon III, Tête Laurée, Strasbourg 1867x2 + 1862
Poids brut: 19,25 g (22K- 900/1000)

3 gold coins

480 / 680€



301
 Lot de 4 pièces Napoléon Empereur, Tête Nue
 Atelier A: 1857- 1860
 Atelier Strasbourg: 1859-1860
 Poids brut: 25,64 g (22K- 900/1000)

4 gold coins

640 / 940 €



302
 4 Pièces en or Naopleon III, 20 Francs, Tête Nue
 1854-1855-1856 Atelier Paris
 1859 Atelier BB Strabourg
 Poids brut: 25,78 g (22K- 900/1000)

4 gold coins

640 / 740 €



303
 Lot de 7 pièces Napoléon Empereur, Tête Laurée
 Atelier A: 1864x2-1866
 Atelier Strasbourg: 1863x2-1865-1868
 Poids brut: 44,95 g (22K- 900/1000)

7 gold coins

1 120 / 1 820 €

304
 PIECE
 Théodose II Solidus
 Empire Byzantin frappé à Constantinople
 Poids brut: 4,40 g (22K- 900/1000)
 TBE

Gold coin

220 / 420 €





305

305
Collier
en or jaune
Longueur: 47 cm
Poids brut: 40,95 g (18K- 750/1000)
Yellow gold necklace

700 / 900 €

306
Belle bague
en or jaune, sertie au centre d'une émeraude
pesant 3,40 carats à pans coupés, faiblement
incluse, entourée de diamants taille brillant
et triangle de très belle qualité
(pesant environ 1,20 carat)
TDD: 59
Poids Brut: 8,29g (18K- 750/1000)

Cette émeraude est accompagnée d'un certificat
MGL # 188 stipulant que l'origine est de Colombie
de couleur AAA (HH)

*Beautiful yellow gold ring set in the center with an
emerald weighing 3,40 carats, very few inclusions,
surrounded by extra quality brilliant cut and troika
diamonds for approximately 1,20 carat total*

*This emerald comes with a certificate from MGL
stating that the stone is from Colombia, AAA color
with moderate oil treatment*

900 / 1 800 €



306

307
Bague type jonc
en or jaune serti au centre d'un beau rubis ovale
pesant environ 3 carats, agrémenté d'un pavage
d'environ 1,50 carat de diamants de belle qualité
TDD: 54
Poids brut: 8,86 g (18K- 750/1000)
Ce rubis est accompagné d'une attestation
du MGL stipulant que le rubis est naturel d'origine
Thaïlande

*Yellow gold bracelet set in the center with
an oval sapphire weighing 3 carats decorated
with 1,50 carats of diamonds of nice quality.*

*The ruby comes with a certificate from MGL
stating it is natural from Thailand*

3 000 / 4 000 €



307

308
Alliance
en or blanc sertie de rubis
pesant environ 1,25 carat
TDD: 51
Poids brut: 2,72 g (18K- 750/1000)

*White gold wedding ring set with rubies
weighing approximately 1,25 carat*

100 / 200 €



308

309
Alliance
en or blanc sertie de diamants taille brillant
pour un total d'environ 0,75 carat
TDD: 50,5
Poids brut: 2,66 g (18K- 750/1000)
White gold wedding ring set with diamonds

300 / 500 €



309

310
Bague
en or jaune sertie d'une émeraude ovale
pesant environ 1,50 carat, entourée de diamants
taille brillant pour un total de 1 carat
TDD: 49
Poids brut: 5,1 g (18K- 750/1000)

*Yellow gold ring set with an oval emerald
weighing approximately 1,50 carat surrounded
by brilliant cut diamonds for a total of 1 carat.*

1 300 / 1 600 €



310



311

311

HERMES

Bague

en or blanc type jonc sertie de quatre saphirs roses.
Signée et numérotée.

TDD: 48

Poids brut: 13,9 g (18K - 750/1000)

*White gold ring set with 4 pink sapphires.
Signed and numbered.*

650 / 850 €

312

Bague

en or blanc sertie de diamants taille brillant
de belle qualité pour environ 0,30 carat

TDD: 53,5

Poids brut: 3,67 g (18K - 750/1000)

*White gold ring set with brilliant cut diamonds
for a total of about 0,30 carat*

1 000 / 1 500 €



312

313

Bague émeraude

en or blanc pesant environ 2,60 carats
entourée de 10 diamants taille brillant
(pesant environ 2,50 carats)

TDD: 53,5

Poids brut: 6,49 g (18K - 750/1000)

*White gold emerald ring weighing
approximately 2,60 carats surrounded by
10 brilliant cut diamonds (weighing around
2,50 carats)*

2 000 / 4 000 €



313

314

Chevalière contemporaine

en or blanc sertie de 3 diamants taille brillant
pour un total d'environ 1,80 carat

TDD: 59

Poids brut: 24,36 g (18K - 750/1000)

*White gold man's ring set with 3 brilliant cut
diamonds for a total of approximately 1,80 carat*

2 000 / 3 000 €



314



315

315
Collier 3 rangs torsadé
composé de perles rosées baroques (Philippines),
agrémenté d'un fermoir nœud en or bicolore 14K
Longueur: 44 cm
Poids brut: 60,68 g (14K-585/1000)

*Three lines necklace made of baroque pink pearls
(Philippines) with a 14K two tone gold clasp.*

150 / 350 €

316
Collier
en or jaune retenant un pendentif serti
d'une perle blanche (8,57 mm)
Longueur: 40 cm
Poids brut: 4,66 g (18K-750/1000)

*Gold necklace with a pendant set with
a white pearl*

60 / 100 €



316

317
Bague
en or jaune montée d'une perle «baroque»
(diamètre 12,86 - 13,70 mm), collerette maille
torsadée
TDD: 55
Poids brut: 11,33 g (18K-750/1000)

Yellow gold ring with a «Baroque» pearl

180 / 280 €

318
Bague
en platine sertie au centre d'une émeraude
d'environ 1 carat entourée de diamants
taille ancienne pour environ 0,80 carat
TDD: 51
Poids brut: 5,37 g (Platine-950/1000)

*Platinum ring set with an emerald
surrounded by european cut diamonds*

600 / 900 €



317



318

319

Bracelet torsadé

alternant perles baroques, billes de lapis lazuli et intercalaires en or jaune 14K

Fermeur en or jaune 14K

Longueur: 18 cm

Poids brut: 23,60 g (14K-585/1000)

14K gold necklace bracelet alternating baroque pearls and lapis lazuli beads

50 / 80 €



319

320

Paire de sautoirs

composés de perles d'eau douce et de billes de lapis lazuli, intercalaires en or jaune 14K (585/1000)

Longueur: 88 cm - Poids brut: 53,49 g

Longueur: 86 cm - Poids brut: 51,08 g

Vendus avec un fermoir clip en or jaune 14K (585/1000)

Pair of 14K gold necklaces made of fresh water pearls and lapis lazuli beads

250 / 650 €



320

321

Bague marguerite

en platine et or sertie de diamants taille brillant pesant environ 1 carat au total

TDD: 50

Poids brut: 4,23 g

(Platine - 950/1000 & Or 18K - 750/1000)

Gold and platinum ring set with brilliant cut diamonds weighing approximately 1 carat in total

300 / 500 €



321

322

Bague

en or blanc sertie d'une émeraude ovale pesant environ 1 carat

TDD: 53

Poids brut: 2 g (18K - 750/1000)

White gold ring set with an oval emerald weighing approximately 1 carat

100 / 200 €



322

323

Pendentif broche

en or jaune et pierres rouges

Poids brut: 3,49 g (18K - 750/1000)

Brooch pendant in gold and red stones

50 / 60 €



323

324

Paire de boucles d'oreilles

en or jaune

Poids brut: 3,56 g (18K - 750/1000)

Yellow gold earrings

50 / 80 €



324

BESCH

CANNES AUCTION
MAISON DE VENTES AUX ENCHERES

VENTE AUX ENCHÈRES / AUCTION

JEUDI 16 AOÛT 2018

À 19H

MONTRES MODERNES ET DE COLLECTION

Maître Jean-Pierre Besch

Commissaire-priseur judiciaire et habilité

svv Besch Cannes Auction n° 2002-034

45, Boulevard de la Croisette - 06400 Cannes

Tél : 33 (0) 4 93 99 22 60 - 33 (0) 4 93 99 33 49

Fax : 33 (0) 4 93 99 30 03

besch@cannesauktion.com

www.cannesauktion.com

Expert-consultant

Montres : Olivier Santini

Tél : 06 78 24 99 47

osantini06@gmail.com



DANS LES SALONS
DE L'HÔTEL MARTINEZ
CANNES

73, Boulevard de la Croisette
06400 Cannes

Expositions

Cannes - Hôtel Martinez
73, Boulevard de la Croisette
06400 Cannes

Lundi 13 août de 16h à 19h

Mardi 14 août de 10h à 19h

Mercredi 15 août de 10h à 19h

Jeudi 16 août de 10h à 12h

TÉLÉPHONES DURANT
LES EXPOSITIONS ET
LES VENTES

+ 33 (0) 4 93 99 22 60

+ 33 (0) 4 93 99 33 49

VENTE AUX ENCHÈRES EN SIMULTANÉ EN SALLE ET SUR INTERNET / AUCTION SALE LIVE AND ON INTERNET

DROUOT
DIGITAL
live

drouotlive.com

live interencheres-live.com
Enchères LIVE et ordres d'achat secrets

interencheres-live.com

invaluable
The world's premier auctions and galleries

invaluable.com

331



330

LOT DE 4 STYLOS EDACOTO EVERGOOD

Lot comprenant un stylo plume plaqué or, deux mini stylos plume, un porte mine.

Lot including a gold plated fountain pen, two mini fountain pens, a pencil holder.

90 / 120€

331

STYLO ROLLER MONT BLANC

Roller Mont Blanc Meisterstuck plaqué or, corps entièrement guilloché.

Mont Blanc Meisterstuck gold plated rollerball, fully guilloché body.

150 / 200€

332

MONTRE CARTIER SANTOS

Vers 1990

Montre dame acier et or, mouvement automatique, cadran gris avec des traces d'oxydation, lunette en or jaune, bracelet acier articulé à vis en or jaune.

Steel and gold lady watch, automatic movement, gray dial with oxydation traces, yellow gold bezel, steel bracelet with yellow gold screw.

500 / 600€

333

MONTRE CARTIER

Vers 1990

Montre octogonale acier, mouvement automatique, cadran blanc avec index chiffres romains, guichet de date à 3h, gravure au dos de la montre, bracelet acier. Diamètre : 29mm

Steel watch, automatic movement, white dial with Roman numerals, date window at 3 o'clock, engraving on the back of the watch, steel bracelet.

500 / 700€

334

**LOT DE 2 COFFRETS DE RANGEMENT
18 MONTRES**

Lot comportant deux belles boîtes en bois comportant 18 rangements de montres, le couvercle est vitré.

*Lot with two beautiful wooden boxes with 18 storage units
Dimensions : 38 x 33cm*

150 / 200€

335

**PENDULETTE DE VOYAGE
CHRONOSCAPHE CARTIER**

Vers 1995

Pendulette plaquée or, mouvement quartz (pile à changer), cadran blanc, vendue avec sa boîte et son certificat d'origine.

Diamètre : 55mm

*Gold-plated clock, quartz movement (change battery), white dial, sold with box and certificate of origin.
Diameter : 55mm*

200 / 300€

330



332



333



335



334



336



337



338



339



340



336

MONTRE MOVADO KINGMATIC SUB SEA S

Vers 1960

Montre acier Référence 19107, mouvement automatique Cal.395, cadran argent avec index bâtons, bracelet cuir boucle ardillon.

Diamètre: 34mm

Steel watch Reference 19107, Cal.395 automatic movement, silver dial with baton indexes.

400 / 500€

337

MONTRE MOVADO

Vers 1960

Montre acier N° 32805, mouvement mécanique Cal.75, cadran bi-ton avec index chiffres arabes bracelet cuir et boucle ardillon.

Diamètre: 35mm

Steel watch N° 32805, mechanical movement Cal.75, dial with Arabic numerals index leather bracelet and pin buckle.

600 / 800€

338

MONTRE MOVADO

Vers 1950

Montre ronde en or rose N°126422, mouvement mécanique Cal. 127, cadran argent oxydé index bâtons rapportés, bracelet cuir boucle ardillon.

Diamètre: 32mm

Pink gold round watch N° 126422, mechanical movement Cal. 127, silver dial with oxydation indexed sticks index, leather strap buckle.

Diameter: 32mm

300 / 400€

339

MONTRE ZENITH STELINA

Vers 1960

Montre ronde acier N°9099600, mouvement mécanique Cal.126 / 6, cadran crème avec index chiffres arabes rapportés, petite seconde à 6h, bracelet cuir boucle ardillon (pas d'origine).

Diamètre: 36mm

Round steel watch N° 9099600, mechanical movement Cal.126 / 6, cream dial with Arabic numerals indexes, small seconds at 6 o'clock, leather strap buckle (not original).

500 / 700€

340

MONTRE EBEL

Vers 1960

Montre ronde acier Référence 255, mouvement mécanique, cadran argent avec index bâtons, bracelet cuir boucle ardillon (pas d'origine).

Diamètre: 34mm

Reference 255 round steel watch, mechanical movement, silver dial with baton index, leather buckle strap (not original).

Diameter: 34mm

600 / 700€

341



341
MONTRE CHRONOGRAPHE BAUME ET MERCIER

Vers 1960
Montre chronographe plaquée or, mouvement mécanique Cal. L51, cadran doubles compteurs, trotteuse à 9h, index chiffres arabes rapportés, bracelet cuir boucle ardillon.
Diamètre: 36mm

Gold-plated chronograph watch, mechanical movement Cal. L51, double counters dial, second hand at 9 o'clock, index numerals arabic reported, leather strap buckle.

600 / 700€

342



342
MONTRE LE PHARE

Vers 1950
Montre chronographe plaquée or Référence 1295, mouvement mécanique Cal. Landeron 48, cadran argent à doubles compteurs, index chiffres arabes rapportés, bracelet cuir boucle ardillon.
Diamètre: 37,5mm

*Gold-plated chronograph watch Reference 1295, mechanical movement Cal. Landeron 48, silver dial with double counters, indexes Arabic numerals reported, leather strap buckle.
Diameter: 37,5mm*

300 / 400€

343



343
MONTRE CHRONOGRAPHE LEONIDAS

Vers 1950
Montre chronographe acier, mouvement mécanique Cal. Venus 240, cadran brun à double compteurs, index chiffres arabes peints, bracelet cuir boucle ardillon.
Diamètre: 34mm

*Chronograph watch steel, mechanical movement Cal. Venus 240, brown dial with double counters, painted Arabic numerals, leather buckle strap.
Diameter: 34mm*

800 / 900€

344



344
MONTRE CHRONOGRAPHE ANGELUS

Vers 1940
Montre chronographe acier Référence 100, mouvement mécanique Cal.215, cadran argent à doubles compteurs, index chiffres romains, aiguilles bleuies, bracelet cuir boucle ardillon.
Diamètre: 35mm

Chronograph steel watch Reference 100, Cal.215 mechanical movement, silver dial with double counters, Roman numerals indexes, blue hands, leather buckle strap.

750 / 850€

345



345
MONTRE CHRONOGRAPHE SUISSE

Vers 1950
Montre chronographe plaquée or, mouvement mécanique Cal.L248, cadran noir avec index chiffres arabes luminescents, doubles compteurs, bracelet cuir boucle ardillon.
Diamètre: 37mm

Gold-plated chronograph watch, Cal.L248 mechanical movement, black dial with luminescent Arabic numerals, double counters, leather buckle strap.

400 / 500€

346



346
MONTRE CHRONOGRAPHE RODANA

Vers 1940
Montre chronographe plaquée or N° 91402, mouvement mécanique Cal. Venus 175, cadran argent à double compteurs, index chiffres romains rapportés, bracelet cuir boucle ardillon.
Diamètre: 38mm

Gold-plated chronograph watch N° 91402, mechanical movement Cal. Venus 175, double-counted silver dial, Roman numerals indexes, buckle leather strap.

400 / 600€



Ω
OMEGA



347

347
MONTRE OMEGA OFFICER ARMEE SUEDOISE

Vers 1942

Montre en acier Référence 2165, mouvement mécanique N°9752279, cadran avec une superbe patine brune, index chiffres arabes, bracelet gourmette typique, puisque cette montre comme l'atteste le fond de boîte, a été réalisée pour l'Armée Suédoise.

Diamètre : 30mm

Reference 2165 steel watch, mechanical movement N° 9752279, dial with a beautiful brown patina, Arabic numerals, typical gourmet bracelet, as shown on the bottom of the box this model, was made for the Swedish Army. Diameter : 30mm

650 / 750€

349
MONTRE OMEGA

Vers 1950

Montre ronde acier Reference 2504-8, mouvement mécanique Cal. 283, cadran crème avec index chiffres arabes rapportés, bracelet cuir boucle ardillon Omega.

Diamètre : 35mm

Round steel watch Reference 2504-8, mechanical movement Cal. 283, cream dial with Arabic numerals index, omega buckle leather strap.

650 / 750€



350

348
MONTRE OMEGA SEAMASTER 30

Vers 1960

Montre acier Référence 2536-3, mouvement mécanique Cal.265, cadran bi-ton (cadran repeint) avec index chiffres arabes, petites secondes à 6h, bracelet cuir avec boucle ardillon d'origine.

Diamètre : 35mm

Steel watch Reference 2536-3, mechanical movement Cal.265, dial bi ton (repainted dial) with Arabic numerals, small seconds at 6 o'clock, leather strap with buckle original.

500 / 600€

350
MONTRE OMEGA SEAMASTER 30

Vers 1960

Montre acier Réf 125.003-62, mouvement mécanique Cal.269 N° 19824660, cadran argent avec index bâtons rapportés, petite seconde à 6h, couronne d'origine, bracelet cuir avec boucle ardillon (pas d'origine).

Diamètre : 35mm

Steel watch Ref 125.003-62, mechanical movement Cal.269 N° 19824660, silver dial with indexed baton indexes, small seconds at 6 o'clock, original crown, leather strap with buckle (not original).

350 / 450€



349



348



351

351
MONTRE OMEGA

Vers 1970

Montre rectangulaire acier, mouvement mécanique, cadran noir avec index bâtons, boîtier brossé, bracelet cuir boucle ardillon.

Dimensions : 34x24mm

Rectangular steel watch, mechanical movement, black dial with baton indexes, brushed case, leather buckle strap.

Dimensions : 34x24mm

300 / 400€



VACHERON CONSTANTIN

GENEVE



352

MONTRE VACHERON CONSTANTIN

Vers 1960

Montre ronde en or jaune Référence 6038, N°349125, mouvement automatique N°505682, cadran argent avec index bâtons en or rapportés, bracelet cuir avec boucle ardillon d'origine en or jaune. Diamètre : 35mm

Yellow gold round watch Reference 6038, N° 349125, automatic movement N° 505682, silver dial with indexed gold sticks, leather strap with original yellow gold buckle. Diameter : 35mm

4500 / 5000€

354

MONTRE VACHERON CONSTANTIN

Vers 1950

Montre en or jaune de forme carrée, N° 312852, mouvement mécanique N° 481738, Cal. 458 / 3B, cadran champagne index chiffres arabes, petite seconde à 6h, bracelet cuir boucle ardillon (pas d'origine). Dimensions : 25x25mm

Square yellow gold watch, No. 312852, mechanical movement No. 481738, Cal. 458 / 3B, champagne dial with Arabic numerals, small seconds at 6 o'clock, leather buckle strap (not original).

3000 / 3500€



353

MONTRE VACHERON CONSTANTIN

Vers 1952

Montre en or jaune Référence 6595 N° 385702, mouvement mécanique N° 560787 Cal. K1001, cadran doré, lunette avec index bâtons, bracelet cuir boucle ardillon en or. Vendue avec son certificat d'origine. Diamètre : 31mm

Yellow gold watch Reference 6595 No. 385702, mechanical movement No. 560787 Cal. K1001, gold dial, bezel with baton indexes, leather strap with gold pin buckle. Sold with its certificate of origin. Diameter : 31mm

3500 / 3700€





355

355
MONTRE BELL & ROSS MISTERY DIAMOND

Vers 2010
Montre dame acier, mouvement automatique, fond transparent, cadran argent avec guichet de date à 6 heures, indication de l'heure par le déplacement d'un diamant mobile, bracelet acier, un bracelet cuir sera également fourni ainsi que des maillons supplémentaires. Vendue avec son écrin.
Diamètre : 34mm.

Lady watch 34mm, automatic, dial with index bars, three numerals as hour indicators, a single hand a date window and one sparkling diamond for the hours. Steel bracelet with a fold over deployment clasp.

700 / 900€



358

358
MONTRE BULGARI DIAGONO

Vers 2000
Montre en acier N°L1107, mouvement automatique, lunette avec l'inscription « BULGARI », cadran noir avec index bâtons, guichet de date à 3 heures, bracelet articulé acier.

Steel watch N°L1107, automatic movement, bezel with the inscription «BULGARI», black dial with indexes sticks, date window at 3 o'clock, steel articulated bracelet

1300 / 1500€

358
MONTRE BULGARI SOLOTEMPO

Vers 2010
Montre acier N°M63156, mouvement quartz, cadran bicolore avec index bâtons et chiffres arabes, guichet de date à 3 heures, bracelet articulé acier.
Diamètre : 35mm

Steel watch N°M63156, quartz movement, bicolor dial with indexes sticks and Arabic numerals, date window at 3 o'clock, steel articulated bracelet.
Diameter : 35mm.

900 / 1000€



356



359

359
MONTRE VAN DER BAUWED LEGEND

Vers 2000
Montre dame acier de forme tonneau N°5400011002, mouvement quartz, cadran gris avec index chiffres arabes, petite seconde à 6 heures, grille de protection, bracelet articulé acier, vendue avec son écrin.

Stainless steel lady watch tonneau shape, N° 5400011002, quartz movement, grey dial with arabics figures, protection grid, steel bracelet, sold with the original box

500 / 600€





360

360
MONTRE AUDEMARS PIGUET ROYAL OAK LADY

Vers 1988

Montre dame or jaune Réf 66270, N° D32073, mouvement quartz, cadran blanc tapissier, avec index bâtons, guichet de date à 3 heures, bracelet articulé or jaune. Vendue avec sa boîte et son certificat.

Diamètre : 33mm

Lady's gold watch Ref 66270, N° D32073, quartz movement, white dial, with baton indexes, date window at 3 o'clock, articulated gold bracelet. Sold with his box and his certificate.

6000 / 7000€

361
MONTRE CARTIER DIABOLO

Vers 1993

Montre chronographe en or jaune, Référence 1400, mouvement quartz, cadran blanc à triples compteurs, dateur à 12h, cabochon saphir sur la couronne, bracelet cuir avec boucle déployante en or.

Diamètre : 32mm

Chronograph watch in yellow gold, Reference 1400, quartz movement, white dial with three counters, date at 12 o'clock, sapphire cabochon on the crown, leather strap with gold folding clasp.

Diameter : 32mm

2800 / 3200€

362
MONTRE CARTIER LA DONA

Montre dame acier N° 483914, mouvement quartz, cadran blanc avec chiffres romains, bracelet gourmette acier.

Dimensions : 15x20mm

Steel ladies watch N° 483914, quartz movement, white dial with roman numerals, bracelet gourmette steel.

Dimensions : 15x20mm

2000 / 2600€



361



363

363
MONTRE CARTIER PASHA GRILLE

Vers 1995

Montre en or jaune, N° C101922, mouvement automatique, cadran crème avec chiffres arabes, lunette sertie de deux rangées de brillants, grille en or sertie, bracelet cuir avec boucle déployante en or.

Poids : 96,2g

Watch in yellow gold 96.2g, N° C101922, automatic movement, cream dial with Arabic numerals, bezel set with two rows of brilliants, gold grid set, leather strap with gold folding clasp.

4700 / 5300€



362



364

364
MONTRE AUDEMARS PIGUET ROYAL OAK LADY

Montre dame acier Réf 6760ST, N° E43399, mouvement quartz, cadran argent tapissier, avec index bâtons, guichet de date à 3 heures, lunette sertie de diamants, bracelet articulé acier

Diamètre : 33mm

Lady's steel watch Ref 6760ST, N° E43399, quartz movement, upholstered silver dial, with baton indexes, date window at 3 o'clock, bezel set with diamonds, articulated steel bracelet. Sold with his box and his certificate.

Diameter : 33mm

6500 / 7500€

365

MONTRE JAEGER LECOULTRE

Vers 1950

Montre en or jaune, mouvement mécanique N° 526675, cadran repeint, index chiffres arabes peints, bracelet cuir boucle ardillon d'origine.
Diamètre : 35mm

Yellow gold watch, mechanical movement No. 526675, repainted dial, painted Arabic numerals, original buckle leather strap.

400 / 500€

366

MONTRE JAEGER LECOULTRE

Vers 1940

Montre ronde acier N° 668857, mouvement mécanique Cal. P478, fond vissé, cadran crème avec index chiffres arabes luminescents, bracelet cuir boucle ardillon (pas d'origine).
Diamètre : 34mm

Round steel watch N° 668857, Cal.P478 mechanical movement, screwed back, cream dial with luminescent Arabic numerals index, leather buckle strap (not original).

750 / 850€

367

MONTRE JAEGER LECOULTRE

Vers 1945

Montre ronde acier N° 501359, mouvement mécanique Cal. P469 / A, fond clippé, cadran crème avec index chiffres arabes luminescents, petites secondes à 6h, bracelet cuir boucle ardillon (pas d'origine)
Diamètre : 34mm

Round steel watch N° 501359, Cal.P469 / A mechanical movement, clipped bottom, cream dial with luminescent Arabic numerals, small seconds at 6 o'clock, leather buckle strap (not original)

600 / 700€

368

MONTRE JAEGER LECOULTRE MEMOVOX

Vers 1960

Montre en or rose N°588575, mouvement mécanique avec fonction alarme, cadran bicolore, index bâton, bracelet cuir et boucle ardillon (pas d'origine).
Diamètre : 37mm

Rose gold watch N° 588575, mechanical movement with alarm function, two-tone dial, baton index, leather strap and pin buckle (not original).

2000 / 2500€

369

MONTRE JAEGER LECOULTRE RESERVE DE MARCHÉ

Vers 1950

Montre acier N° 699771, mouvement mécanique, cadran blanc (traces d'oxydation) index bâtons et chiffres arabes rapportés, indication réserve de marche à 12h, bracelet cuir boucle ardillon, fond vissé.
Diamètre : 32mm

Steel watch N° 699771, mechanical movement, white dial (traces of oxidation) indexes sticks and Arabic numerals reported, power reserve indication at 12 o'clock, leather strap buckle, screwed back.

900 / 1000€

JAEGER-LECOULTRE



365



366



367



368



369



371



370



372



373



374

370

MONTRE JAEGER LECOULTRE REVERSO

Vers 1935

Montre acier N° 13571, mouvement mécanique, cadran blanc (repeint) avec index chiffres arabes peints, minuterie chemin de fer et grande trotteuse centrale, aiguilles glaives bleuies, bracelet cuir boucle ardillon (pas d'origine).

Dimensions : 22x38mm

Steel watch N° 13571, mechanical movement, white dial (repainted) with painted Arabic numerals, railway timer and large central second hand, blued blued hands, leather buckle strap (not original).

2500 / 2800€

371

MONTRE JAEGER LECOULTRE DUOPLAN

Vers 1935

Montre rectangulaire bicolore N°82640, mouvement mécanique Duoplan avec couronne de remontoir au dos, cadran blanc avec chiffres arabes peints, aiguilles bleuies, bracelet cuir avec boucle ardillon (pas d'origine).

Dimensions : 22x33mm

Two-tone rectangular watch N° 82640, Duoplan mechanical movement with winding crown on the back, white dial with painted Arabic numerals, blued hands, leather strap with buckle (not original).

1400 / 1600€

372

MONTRE JAEGER LECOULTRE REVERSO

Vers 1931

Rare montre dame acier N° 25082, modèle réalisé pour GOLAY FILS & STAHL, mouvement mécanique, cadran noir avec index bâtons et chiffres arabes, aiguilles or, bracelet cuir avec boucle ardillon (pas d'origine). Gravure au dos de la montre.

Dimensions : 16x28mm

Rare ladies watch N° 25082, model made for GOLAY FILS & STAHL, mechanical movement, black dial with baton and Arabic numerals, gold hands, leather strap with buckle (not original). Engraving on the back of the watch.

1100 / 1300€

373

MONTRE JAEGER LECOULTRE DUOPLANTUNNEL

Vers 1930

Rarissime montre dame en acier, boîtier rectangulaire, verre bombé, mouvement mécanique Cal.11BF duoplan avec couronne de remontage au dos, cadran noir avec index chiffres arabes, bracelet cuir avec boucle ardillon.

Very rare ladies' steel watch, rectangular case, curved glass, Cal.11BF duoplan mechanical movement with winding crown on the back, black dial with Arabic numerals, leather strap with buckle.

Dimensions : 25 x 15mm

1000 / 1200€

374

MONTRE JAEGER LECOULTRE DUOPLAN DRIVER

Vers 1930

Rare montre acier N°69664, mouvement mécanique Cal.403 avec remontoir au dos de la montre, cadran blanc avec chiffres arabes aiguilles bleuies, bracelet cuir avec boucle ardillon.

Rare steel watch N° 69664, Cal.403 mechanical movement with winding on the back of the watch, white dial with Arabic numerals, leather strap with buckle.

Dimensions : 22 x 16mm

1100 / 1300€



375



376



377



378



375

MONTRE VACHERON CONSTANTIN

Vers 1960

Montre en or jaune extra plate Référence 6351 N°403088, mouvement mécanique Cal.1003 / 1, cadran doré avec index bâtons, bracelet ruban en or jaune.

Diamètre: 32mm

Ultra-thin yellow gold watch Reference 6351 No. 403088, Cal.1003 / 1 mechanical movement, gold dial with baton indexes, yellow gold ribbon bracelet.

Poids: 59,58g

2000 / 2200€

376

MONTRE JAEGER LECOULTRE

Vers 1975

Montre en or jaune N° 189623, mouvement quartz, cadran doré avec chiffres romains, guichet de date à 3 h, bracelet ruban en or jaune.

Diamètre: 32mm

Poids: 72,0mm

N° 189623 yellow gold watch, quartz movement, gilded dial with Roman numerals, date window at 3 o'clock, yellow gold ribbon bracelet.

Diameter: 32mm

Weight: 72,0mm

700 / 800€

379



377

MONTRE MIDO OCEAN STAR POWERWIND

Vers 1960

Montre acier, mouvement automatique, cadran argent avec index bâtons, guichet de date à 3h, bracelet cuir avec boucle ardillon.

Diamètre: 35mm

Steel watch, automatic movement, silver dial with baton indexes, date window at 3 o'clock, leather strap with buckle.

200 / 300€

378

MONTRE PIAGET

Vers 1992

Montre en or jaune Référence 90968 N° 606698, mouvement mécanique, cadran blanc avec chiffres romains, bracelet cuir avec boucle ardillon d'origine, vendue avec son écrin.

Diamètre: 34mm

Yellow gold watch Reference 90968 N° 606698, mechanical movement, white dial with Roman numerals, leather strap with original pin buckle, sold with its case.

1700 / 2000€

379

MONTRE PIAGET 9251

Vers 1970

Montre en or jaune rectangulaire Référence 9251 N°312220, mouvement mécanique Cal. P92, cadran doré index chiffres romains, bracelet ruban en or jaune.

Dimensions: 24x30mm

Poids: 64,58g

Longueur: 17,5cm

Rectangular yellow gold watch Reference 9251 N° 312220, mechanical movement Cal. P92, gilded dial indexes Roman numerals, yellow gold ribbon bracelet.

Dimensions: 24x30mm

Weight: 64,58g

Length: 17,5cm

1500 / 1700€





PATEK PHILIPPE

GENEVE



380

MONTRE PATEK PHILIPPE

Vers 1941

Montre en or jaune N°119646, mouvement mécanique N°924496 Cal.12'-120, cadran argent avec index chiffres romains rapportés, petite seconde à 6h, bracelet cuir avec boucle ardillon (pas d'origine), la montre sera vendue avec un extrait des registres Patek Philippe.

Diamètre : 32mm

Yellow gold watch N°119646, mechanical movement N°924496 Cal.12'-120, silver dial with Roman numerals indexes, small seconds at 6 o'clock, leather strap with buckle (not original), the watch will be sold with an extract from the Patek Philippe records.

5000 / 7000€



381

MONTRE DE POCHE PATEK PHILIPPE

Vers 1940

Montre en or jaune N°417652, mouvement mécanique N°860169
Cadran argent avec index chiffres arabes rapportés, quelques griffures entre 12h et 14h, petite seconde à 6h. La montre sera vendue avec un extrait des registres Patek Philippe.
Diamètre : 43mm
Poids : 42,82g

Yellow gold watch N°417652, mechanical movement N°860169

Silver dial with Arabic numerals indexes reported, some scratches between 12h and 14h, small seconds at 6h. The watch will be sold with an extract from the Patek Philippe registers.

1500 / 1700€

382

PENDULE RECTANGULAIRE ATO

Vers 1940

Pendule rectangulaire à décor de colonnades, verre dépoli transparent, le mouvement d'origine ATO a été conservé et sera vendu avec la pendule et a été remplacé par un mouvement quartz. Dimensions: 36x26cm

Rectangular clock with colonnade decoration, transparent frosted glass, the original movement ATO has been preserved and will be sold with the pendulum and has been replaced by a quartz movement.

600 / 700€



382

383



383

PENDULE ATO DITE « AUX MOINEAUX » LALIQUE

Vers 1924

Pendule électrique ATO, verre blanc moulé pressé patiné et opalescent, signé en bas à droite par Lalique, le mouvement d'origine a été remplacé par un quartz mais a été soigneusement conservé et fonctionne. Petit accident dans l'angle. Dimensions: 15,5x22cm

ATO electric clock, white molded pressed patinated and opalescent, signed lower right by Lalique, the original movement, has been replaced by a quartz, but has been carefully preserved and works. Small accident in the corner.

1100 / 1300€

384

BOITE RANGEMENT DE MONTRES HERMES

Vers 2010

Boîte en bois précieux trois tiroirs, 6 rangements par tiroir, finitions en marqueterie.

Precious wooden box three drawers, 6 storages per drawer, inlaid finishes.

1500 / 1700€



384

385



385

PENDULETTE DE VOYAGE ADOS JAEGER LECOULTRE

Vers 1930

Rare et belle pendulette de voyage en acier, cadran ivoire avec index chiffres arabes luminescents, aiguilles squelettes, mouvement mécanique 30 HEURES, gainerie de cuir noir. Dimensions: 100 x 23mm

Rare and beautiful travel clock in steel, ivory dial with luminescent Arabic numerals, skeleton hands, mechanical movement 30 HOURS, black leather casing. Dimensions: 100 x 23mm

180 / 200€



386

386

LAMPE LAMPORA JAEGER

Vers 1930

Exceptionnelle et rare pendulette de bureau Lampora double face. Capuchon chromé et socle en marbre noire. Affichage de l'heure par cadran à disque dans un guichet de chaque côté. Mouvement mécanique 8 jours. Hauteur: 20cm

Exceptional and rare double-sided Lampora desk clock. Chrome cap and black marble base. Display of the time by dial on each side. Mechanical movement 8 days. Height: 20cm

2000 / 2200€



387

387

LAMPE LUXHORA JAEGER

Vers 1930

Rare et belle pendulette de bureau Lampe double face. Capuchon chromé inclinable et socle en marbre noir. Cadran anthracite et miroir avec chiffres arabes peints. Mouvement mécanique 8 jours. Hauteur: 28 cm.

Rare and beautiful desk clock Double-sided lamp. Chrome reclining hood and black marble base. Anthracite dial and mirror with painted Arabic numerals. Mechanical movement 8 days. Height: 28 cm

2200 / 2300€

388

GRANDE PENDULE JAEGER LECOULTRE

Pendule en aluminium brossé réalisé pour les dépositaires et concessionnaires de la marque, mouvement quartz, cadran blanc. Dimensions : 33X33cm

Brushed aluminum clock made for dealers and dealers of the brand, quartz movement, white dial. Dimensions: 33X33cm

400 / 600€

389

PENDULE MAPPEMONDE JAEGER LECOULTRE

Vers 1930

Superbe pendule de bureau en forme de globe terrestre lumineux (Girard et Barrere, 17 rue de L'Anc. Comédie 75006 Paris). Cadran à disque sur socle en marbre noir donnant simultanément: les heures respectives de tous les pays du monde. Mouvement mécanique 8 jours. Hauteur 25cm

Superb desk clock in the shape of a luminous globe (Girard and Barrere, 17 rue de L'anc, Comedy 75006 Paris). Disc dial on black marble base giving simultaneously: the respective times of all the countries of the world. Mechanical movement 8 days. Height 25cm

2800 / 3000€



388



389

390

MONTRE JAEGER LECOULTRE CALENDRIER

Vers 1940

Rare et jolie montre bracelet à double quantième en acier. Boîtier rond N° 19176. Mouvement mécanique n° 43880. Cadran deux tons argent avec indication du jour par guichet à midi, dateur par aiguille flèche. Petite trotteuse à 6 heures. Aiguilles squelette en acier bleui, bracelet cuir boucle ardillon (pas d'origine).
Diamètre: 30mm

Rare and pretty double date steel wristwatch. Round case N° 19176. Mechanical movement N° 43880. Cadran two-tone silver with day indication at noon, date pointer with arrow. Small second hand at 6 o'clock. Skeleton hands in blued steel, leather strap buckle (not original).

1000 / 1200€

390



391

MONTRE JAEGER LECOULTRE CALENDRIER

Vers 1930

Rare montre rectangulaire en or jaune curvex N°45073, mouvement mécanique, cadran argent, avec guichet de jour à 12h et dateur par aiguille flèche, index chiffres arabes peints, bracelet cuir boucle ardillon d'origine.
Dimensions: 23x40mm

Rare rectangular curvex yellow gold watch N° 45073, mechanical movement, silver dial, with daylight at 12 o'clock and date by arrow needle, painted Arabic numerals index, original buckle leather strap.

4000 / 5000€

391



392

MONTRE CHRONOGRAPHE JAEGER

Vers 1945

Montre chronographe en or rose N° 117434, mouvement mécanique à roue à colonnes, cadran argent à triples compteurs, petite trotteuse à 9h, anses cornes de vache, bracelet cuir avec boucle ardillon en or.
Diamètre: 36mm

Chronograph watch in pink gold N° 117434, mechanical movement with column wheel, silver dial with triple counters, small second hand at 9 o'clock, cowhide handles, leather strap with gold buckle.

2500 / 2700€

392



393

393

MONTRE JAEGER LECOULTRE CALENDRIER

Vers 1940

Rare montre à double quantième en acier. Boîtier rond N° 51959, mouvement mécanique, cadran noir (quelques signes d'oxydation) avec indication du jour par guichet à midi, dateur par aiguille flèche, petite trotteuse à 6h, bracelet cuir avec boucle ardillon (pas d'origine).
Diamètre: 30mm

Rare watch made of steel. Round case N° 51959, mechanical movement, black dial (some signs of oxidation) with indication of the day by window at noon, date by arrow needle, small second hand at 6 o'clock, leather strap with buckle (not original).

1000 / 1200€

394

MONTRE JAEGER LECOULTRE CALENDRIER

Vers 1930

Rare montre rectangulaire curvex acier N°64030, mouvement mécanique, cadran blanc restauré repeint, avec guichet de jour à 12h et dateur par aiguille flèche, index chiffres arabes peints, bracelet cuir boucle ardillon.
Dimensions: 23x40mm

Rare rectangular curvex steel watch N° 64030, mechanical movement, white repainted white dial, with daylight at 12 o'clock and date by arrow needle, painted Arabic numerals index, leather buckle strap.

2500 / 3000€

394





JAEGER-LECOULTRE

395

MONTRE JAEGERLECOULTRE DUOMETRE

Montre en or rose Référence 6042420,
mouvement mécanique Cal.381, cadran argent
avec affichage de l'heure à 3h, indication de
la phase de lune et de la date à 9h, fonction
« Flyback », seconde foudroyante, double réserve
de marche, fond de boîte transparent, bracelet
cuir avec boucle déployante boucle ardillon.
Diamètre: 42mm

*Pink gold watch Reference 6042422, mechanical
movement Cal.381, silver dial with time display at
3 o'clock, indication of the moon phase and date
at 9 o'clock, flyback function, second lightning,
double power reserve, transparent box bottom,
leather strap with buckle pin buckle.
Diameter: 42mm*

24000 / 25000€



396



396

MONTRE CARTIER PANTHERE

Vers 2003

Montre dame en or jaune N° 005411, mouvement quartz, cadran blanc avec chiffres romains, bracelet grains de riz en or jaune (maillons supplémentaires).

Dimensions : 25x25mm

Poids : 66,45g

Yellow gold ladies' wristwatch N° 005411, quartz movement, white dial with roman numerals, yellow gold rice grain bracelet (extra links).

Dimensions : 25x25mm

Weight: 66,45g

3000 / 3500€

397



397

MONTRE CARTIER COUGAR

Vers 1993

Montre dame en or jaune, mouvement quartz, cadran crème avec index chiffres romains, guichet de date à 3h, bracelet grains de riz en or jaune.

Diamètre : 25MM

Lady's yellow gold watch, quartz movement, cream dial with Roman numerals, date window at 3 o'clock, yellow gold bracelet.

Poids : 70,30g

2200 / 2400€

398



398

MONTRE BAUME ET MERCIER

Vers 1968

Montre dame extra-plate en or jaune, mouvement mécanique, cadran blanc avec index chiffres romains peints, bracelet cuir boucle ardillon. Vendue avec son écrin.

Diamètre : 29mm

Ultra-thin lady's watch in yellow gold, mechanical movement, white dial with painted Roman numerals, leather buckle strap. Sold with its case.

Diameter : 29mm

750 / 850€

399



399

MONTRE CHOPARD CLASSIQUE

Vers 2014

Montre en or jaune Référence 124200, mouvement automatique, cadran blanc avec index chiffres romains rapportés, guichet de date à 6h, bracelet cuir boucle ardillon. Vendue avec sa boîte.

Diamètre : 33mm

Yellow gold watch Reference 124200, automatic movement, white dial with Roman numerals indexes, date window at 6 o'clock, leather buckle strap. Sold with his box.

Diameter : 33mm

5200 / 6000€



400

400
MONTRE CARTIER SANTOS

Vers 1990

Montre dame octogonale en or jaune N° O90603090, mouvement automatique, cadran entièrement pavé de brillants ainsi que la lunette, diamant sur la couronne, bracelet articulé en or jaune.

Poids : 82,2g.

Ladies' octagonal watch in yellow gold 82,2g N° O90603090, automatic movement, dial entirely paved with diamonds as well as the bezel, diamond on the crown, articulated bracelet in yellow gold.

2500 / 2800€



402

401
CARTIERTANK AMERICAINE

Vers 2010

Montre dame en or jaune N° CC346728, mouvement automatique, cadran blanc avec chiffres romains, guichet de date à 6 heures, double lignes de brillants sertis de part et d'autre du boîtier, bracelet or articulé pavé brillant. Vendue avec son écrin.

Poids : 110,4g

Lady watch, yellow gold N° CC346728 weight 110,4g, automatic movement, white dial with romans figures, watch full of diamonds on box and bracelet.

12000 / 13000€



401

402
MONTRE VACHERON CONSTANTIN 1972 CAMBREE

Vers 2006

Montre en or rose de forme asymétrique N° 799416, mouvement quartz, cadran saumon avec index chiffres romains, aiguilles glaives, bracelet cuir avec boucle ardillon en or rose. Montre vendue avec son écrin et ses papiers.

Asymmetric rose gold watch N° 799416, quartz movement, salmon dial with Roman numerals, sword needles, leather strap with rose gold buckle. Watch sold with its case and papers.

5500 / 6000€

403

MONTRE MONTEGA R9

Vers 1990

Montre chronographe acier produite en série limitée N° 17702 / 19999, mouvement automatique Cal. 2047, fond transparent, cadran argent à doubles compteurs, guichet de date à 4h30, bracelet rouleaux acier. Diamètre : 44mm

Steel chronograph watch produced in limited series No. 17702 / 19999, automatic movement Cal. 2047, transparent back, silver dial with double counters, date window at 4:30, steel bracelet.

1500 / 1700€

404

MONTRE BREITLING AEROSPACE ONE TON CUP

Vers 1986

Montre acier réalisée pour le chronométrage des régates, mouvement quartz, cadran blanc à double affichage digital, lunette tournante bidirectionnelle, bracelet acier. Diamètre : 42mm

Steel watch made for regatta timing, quartz movement, white dial with digital double displays, bidirectional rotating bezel, steel bracelet.

1000 / 1200€

405

MONTRE BREITLING SERIE MILITARY

Montre acier PVD Réf M50095, mouvement quartz, cadran noir avec index chiffres arabes luminescents, guichet de date à 3h, lunette tournante, bracelet caoutchouc boucle ardillon d'origine. Diamètre : 39mm

PVD steel watch Ref M50095, quartz movement, black dial with luminescent Arabic numerals, date window at 3 o'clock rotating bezel, original rubber buckle strap.

600 / 700€

406

MONTRE BLANCPAIN FIFTY FATHOMS

Vers 2012

Montre chronographe Flyback en acier Référence 5066F, mouvement automatique, cadran bleu foncé, à double compteur, guichet de jour et de date à 12h, phases de lune à 6h, index luminescents, lunette bakélite, fond transparent, bracelet cuir avec boucle déployante. Diamètre : 45mm

Flyback Chronograph Watch Reference 5066F, automatic movement, dark blue dial, double counters, day and date window at 12 o'clock at 6 o'clock, luminescent hour markers, bakelite bezel, transparent back, leather strap with folding clasp.

12000 / 12700€

405



403



404



406

407

MONTRE LIP BLANCPAIN FIFTY FATHOMS R108

Vers 1954

Montre en acier N° 667620, mouvement N° 22421, automatique Cal. AS1361N intérieur gravure Rayville SA Suisse, cadran noir double signature avec index chiffres arabes et triangles appliqués, aiguilles squelette luminescentes, absence de lunette tournante en bakélite, fond de boîte vissé signé LIP et BLANCPAIN bracelet NATO en nylon.

Diamètre: 41mm

Steel watch N° 667620, movement N° 22421, automatic Cal. AS1361N interior engraving Rayville SA Switzerland, black double signature dial with Arabic numerals numerals and applied triangles, luminescent skeleton hands, absence of rotating bakelite bezel, screwed caseback signed LIP and BLANCPAIN nylon NATO strap.

Diameter: 41mm

4500 / 5500€



LA MONTRE
LIP
Blancpain

Étanche jusqu'à 60 mètres de profondeur

Etend vos possibilités de vente
en élargissant votre clientèle

Pêcheurs, plongeurs, archéologues ou photographes sous-marins — spéléologues — alpinistes — skieurs — pêcheurs "au lancé" — passionnés de la voile et de tous les sports aquatiques : hors-bord, ski nautique, kayak, etc...

soit au total des centaines de milliers de clients en puissance qui rêvent de posséder une montre de ce type.

Automatique double-boîtier assurant une protection parfaite
amortisseur Incabloc
cadran super lumineux
résistante permettant d'apprécier rapidement le temps de

type professionnelle Ref. 9293

type amateur Ref. 9294



408



408

MONTRE CORUM 20 DOLLARS

Vers 1980

Montre ronde en or jaune comportant une pièce de 20 dollars datant de 1904 N°121006, mouvement mécanique, bracelet cuir avec boucle ardillon d'origine.

Diamètre : 34mm

Yellow gold round watch with a 20 dollar coin from 1904 N° 121006, mechanical movement, leather strap with original pin buckle.

2000 / 2200€

409



409

MONTRE PIAGET CLOUS DE PARIS

Vers 1970

Montre rectangulaire en or jaune à motifs clous de Paris, mouvement quartz (pile à changer), cadran doré avec index bâtons, bracelet cuir avec boucle déployante.

Dimensions : 21 x 28mm

Yellow gold rectangular watch with Clous de Paris pattern, quartz movement (change battery), gold dial with baton indexes, leather strap with deploying buckle.

Dimensions : 21 x 28mm

600 / 800€

410



410

MONTRE JAEGER LECOULTRE REVERS O

Vers 2012

Montre acier Réf 270.8.62 N° 2684808, mouvement mécanique, cadran blanc avec chiffres arabes, aiguilles glaives bleuies, bracelet cuir boucle déployante, vendue avec son écrin.

Dimensions : 26X42mm

Steel watch Ref 270.8.62 N° 2684808, mechanical movement, white dial with arabic numerals, blue glaive hands, leather strap folding clasp, sold with its case.

1500 / 2000€

411



411

MONTRE BREGUET CLASSIQUE

Montre en or gris Référence 9867, mouvement automatique, cadran guilloché argent avec index chiffres romains, guichet de date à 6h, aiguilles pommes bleuies, bracelet cuir boucle ardillon, état exceptionnel, vendue avec boîte et papiers.

Diamètre : 35mm

White gold watch Référence 9867, automatic movement, silver guilloché dial with Roman numeral numerals, date window at 6 o'clock, blue apple hands, leather buckle bracelet, exceptional condition, sold with box and papers.

11000 / 12000€

Breguet
Depuis 1775



412

MONTRE BREGUET TRIPLE QUANTIEME

Vers 2010

Montre en or rose Référence 7337 N° 1499AT, mouvement automatique N°51600, cadran argent guilloché avec phase de lune à 12h, guichet de date et jour, petite seconde décentrée, aiguilles pommes bleuies, fond transparent. Bracelet cuir avec boucle déployante en or rose.

Diamètre : 39mm

Rose gold watch Reference 7337 N° 1499AT, automatic movement N° 51600, guilloché silver dial with moon phase at 12 o'clock, date and day window, small seconds off center, blued apple hands, transparent background. Leather strap with folding clasp in pink gold.

16000 / 17000€



413

413
MONTRE ROLEX OYSTER PERPETUAL

Vers 1968
 Montre acier Référence 6694 N° 1899131, mouvement automatique, cadran bleu avec index bâtons rapportés, guichet de date à 3h, bracelet oyster acier, vendue avec sa boîte.
 Diamètre: 35mm

*Watch steel Reference 6694 No. 1899131, automatic movement, blue dial with index sticks reported, date window at 3 o'clock, steel oyster bracelet, sold with box.
 Diameter: 35mm*

2000 / 2500€



414

414
MONTRE ROLEX OYSTERDATE PRECISION

Vers 1957
 Montre acier Référence 6494, mouvement automatique, cadran argent avec index bâtons, guichet de date 3h, bracelet acier extensible.
 Diamètre: 35mm

*Steel watch Reference 6494, automatic movement, silver dial with baton indexes, date window 3H, extensible steel bracelet.
 Diameter: 35mm*

1800 / 2000€



415

415
MONTRE TUDOR PRINCE OYSTERDATE BIG ROSE

Vers 1968
 Montre en acier Référence 7990 / 4, mouvement automatique, cadran argent avec la « Small Rose » index bâtons rapportés, guichet de date à 3h, bracelet acier.
 Diamètre: 34mm

Steel watch Reference 7990 / 4, automatic movement, silver dial with the «Small Rose», index sticks reported, date window at 3 o'clock, steel bracelet.

950 / 1100€



416

416
MONTRE ROLEX OYSTERDATE

Vers 1958
 Montre acier Réf 6494, N° 365292, mouvement automatique, lunette or jaune cadran noir avec index or rapportés, guichet de date à 3h, cadran repeint, bracelet cuir avec boucle ardillon.
 Diamètre: 35mm

Steel watch Ref 6494, N° 365292, automatic movement, yellow gold bezel black dial with gold indexes, date window at 3 o'clock, repainted dial, leather strap with buckle.

1500 / 1700€



417

417
MONTRE ROLEX KING

Vers 1967
 Montre acier Réf 5500, N° 1572210, mouvement automatique, cadran argent avec index bâtons, bracelet cuir avec boucle ardillon (pas d'origine).
 Diamètre: 35mm

Ref 5500 steel watch, N° 1572210, automatic movement, silver dial with baton indexes, leather strap with buckle (not original).

1800 / 2000€



ROLEX



418

MONTRE ROLEX CHRONOGRAPHE 6238

Vers 1960

Montre chronographe acier référence 6238 N°, mouvement mécanique Cal.13"722, cadran argent à triple compteur, bracelet extensible Référence 6635.

Diamètre: 36mm

Chronograph watch steel reference 6238, mechanical movement Cal.13"722, silver dial with triple counters, expandable bracelet Reference 6635.

38000/42000€



419



419

MONTRE DE POCHE LONGINES

Montre bassinet en or jaune N° 2471045, mouvement N° 2471045, cadran émail avec chiffres romains peints, petite seconde à 6h, verre synthétique.

Diamètre : 50mm

Poids : 106,60g

Bassinet watch in yellow gold N° 2471045, movement N° 2471045, enamel dial with painted Roman numerals, small seconds at 6 o'clock, synthetic glass.

Diameter : 50mm

Weight : 106,60g

200 / 300€

420



422

MONTRE DE POCHE BOITE A MUSIQUE REUGE

Montre en métal doré mouvement mécanique avec boîte à musique, cadran décentré à 12h décor de forêt en arrière plan et deux automates au premier plan représentant un cavalier sur sa monture et une femme actionnant une fontaine.

Diamètre : 55mm

Gilded mechanical movement metal watch with music box, off-center dial at 12 o'clock forest scenery in the background and two automatons in the foreground representing a rider on a horse and a woman operating a fountain.

Diameter : 55mm

1500 / 1600€

422



421



420

MONTRE DE POCHE ANONYME

Montre octogonale plaquée or, mouvement mécanique, cadran blanc à motifs de losanges, petites secondes à 6h.

Diamètre : 41mm

Gold-plated octagonal watch, mechanical movement, white diamond-patterned dial, small seconds at 6 o'clock.

300 / 400€

421

MONTRE DE POCHE BOUTON

Vers 1900

Montre de poche « bouton » en acier, mouvement mécanique, la montre est au dessus du mouvement, cadran nacre avec chiffres arabes, lunette sertie pierres rouges.

Diamètre : 29mm

Steel pocket watch, mechanical movement, the watch is at the top of the movement, mother-of-pearl dial with Arabic numerals, bezel set with red stones.

Diameter : 29mm

200 / 300€

423



423

MONTRE DE POCHE JUVENIA

Vers 1960

Montre de poche en acier extra plate, mouvement mécanique, cadran argent avec index bâtons, guichet de date à 6h, verre synthétique.

Diamètre : 51mm

Extra-flat steel pocket watch, mechanical movement, silver dial with baton indexes, date window at 6 o'clock, synthetic glass.

Diameter : 51mm

250 / 350€

424

MONTRE DE POCHE AUDEMARS FRERES

Vers 1900

Montre savonnette en or rose, mouvement mécanique 19 lignes, fonction chronographe poussoir de commande à 2h, fonction sonnerie répétition des heures par poussoir à 6h, cadran émail avec index chiffres arabes peints, petite seconde à 6h. Absence de verre. Les fonctions chronographe et répétition ne fonctionnent pas.

Diamètre: 56mm

Poids: 126,44g

Rose gold watch, 19-line mechanical movement, chronograph push-button function at 2 o'clock, ringing function, hours repeated by push-button at 6 o'clock, enamel dial with painted Arabic numerals, small seconds at 6 o'clock. Absence of glass. The chronograph and repeat function do not work.

600 / 800€



426

BAROMETRE ET THERMOMETRE ULYSSE NARDIN

Rare baromètre et thermomètre en cuivre doré dans sa boîte en acajou vernissé, le tournevis de réglage est fourni ainsi que la notice. Etat proche du neuf.

Dimensions: 17,5x 17,5x15cm

Rare barometer and thermometer in gilded copper in its varnished mahogany box, the screwdriver is supplied with the instructions. State close to new.

Dimensions: 17,5x 17,5x15cm

1500 / 1700€



425

MONTRE DE POCHE OCTAVA

Vers 1916

Montre de poche en or rose, mouvement mécanique N°816321, cadran émail blanc avec chiffres arabes peints, aiguilles Louis XV, petite seconde à 6h.

Dimensions: 50mm

Poids: 87,97g

Pink gold pocket watch, mechanical movement No. 816321, white enamel dial with painted Arabic numerals, Louis XV hands, small seconds at 6 o'clock.

300 / 400€

427



427

MONTRE CARTIER PASHA « PIGUET »*Vers 2013*

Montre acier Référence W3107255, mouvement automatique, cadran argent avec index chiffres arabes, cabochon saphir sur la couronne, bracelet cuir avec boucle déployante acier, vendue avec son écrin.

Diamètre : 42mm

Steel watch Reference W3107255, automatic movement, silver dial with Arabic numerals, sapphire cabochon on the crown, leather strap with steel folding clasp, sold with its case.

3300 / 3500€

428



428

MONTRE PANERAI CHRONOGRAPHE RATTRAPANTE*Vers 2011*

Montre chronographe acier Référence PAM362, mouvement automatique, cadran noir avec index bâtons et chiffres arabes luminescents, double compteur, fonction chonographe rattrapante, bracelet cuir boucle déployante, vendue complète avec son écrin, ses papiers et ses accessoires.

Diamètre : 44mm

Steel chronograph watch Reference PAM362, automatic movement, black dial with baton indexes and luminescent Arabic numerals, double counters, split-seconds function, leather strap with folding clasp, sold complete with case, papers and accessories.

Diameter : 44mm

4500 / 5200€

429



429

MONTRE PASHA CHRONOGRAPHE*Vers 1998*

Montre en acier N° R035248, mouvement quartz, cadran bleu à triple compteur, cabochons saphir sur la couronne et les boutons poussoirs, bracelet cuir boucle ardillon.

Steel watch N° R035248, quartz movement, blue dial with triple counters, sapphire cabochons on crown and push buttons, leather strap buckle.

1500 / 2000€



PATEK PHILIPPE

GENEVE



431

MONTRE PHILIPPE NAUTILUS

Vers 2007

Montre en or gris Référence 5712G, mouvement automatique N°3171531 Cal. 240PS, cadran trame ardoise, index bâtons rapportés, indication de la date et de la phase de lune à 7h et petite seconde à 5h, réserve de marche à 10h, bracelet cuir avec boucle déployante, vendue avec son écrin et ses papiers d'origine. Dimensions : 40mm

White gold watch Reference 5712G, automatic movement N°3171531 Cal. 240PS, slate frame, index sticks reported, date and moon phase indication at 7 o'clock and small seconds at 5 o'clock, power reserve at 10 o'clock, leather strap with folding clasp, sold with its box and original papers.

25000 / 27000€



PATEK PHILIPPE
GENEVE
Certificate of Origin
Certificat d'Origine

Référence: 5712G-001
Mouvement: 3171531/381734
Calibre: 240 PS + RM + G + LU

Les montres Patek Philippe sont réglées et ajustées à différentes températures et pressions dans notre Manufacture de Genève.

réf. pièce: 298
ARDOISE FRAME INDEX GR - SLM G1
DE S/N 12 C.
MAT: CUIR



432

432

MONTRE CHOPARD IMPERIAL LADY

Montre dame en or rose, mouvement quartz, cadran chocolat avec chiffres romains en or rapportés, guichet de date à 3 heures, bracelet cuir avec boucle ardillon. Montre jamais portée vendue avec sa boîte et ses papiers.

Diamètre : 36mm

Lady's rose gold watch, quartz movement, chocolate dial with gold Roman numerals, inserts, date window at 3 o'clock, leather strap with buckle. Never worn watch sold with its box and papers.

Diameter : 36mm

3600 / 3800€

433

MONTRE FREDERIQUE CONSTANT DOUBLE HEART BEAT

Vers 2009

Montre dame acier N° 1473441, mouvement automatique, lunette sertie, cadran nacre, index et pavage centre sertis, bracelet cuir boucle déployante acier.

Diamètre : 35mm

Lady's watch N° 1473441, automatic movement, bezel set, mother-of-pearl dial, index and center set, leather strap folding clasp steel.

1200 / 1300€

434

MONTRE EBEL BELUGA MANCHETTE

Montre acier rectangulaire, lunette sertie de part et d'autre, mouvement quartz, cadran gris avec index brillants, bracelet articulé en acier poli, montre neuve.

Dimensions : 28mm

Rectangular steel watch, bezel set on both sides, quartz movement, gray dial with glossy indexes, articulated bracelet in polished steel, new watch.

Dimensions : 28mm

850 / 950€



434

435

MONTRE BAUME ET MERCIER

Montre dame en or jaune Référence 38328, mouvement mécanique, cadran blanc avec index chiffres romains, lunette sertie de 30 brillants (environ 3 carats), bracelet ruban en or jaune.

Dimensions : 30x25mm

Longueur : 17,2cm

Poids : 66,97g

Yellow gold lady's watch Reference 38328, mechanical movement, white dial with Roman numerals, bezel set with 30 diamonds (approx. 3 carats), yellow gold ribbon bracelet.

Dimensions : 30x25mm

Length : 17.2cm

Weight : 66.97g

3800 / 4200€



433



436

436

MONTRE TECHNOMARINE WAVE

Montre dame en acier WW 1266, mouvement quartz, le boîtier en forme de vague est entièrement pavé de brillants ainsi que le cadran, bracelet cuir avec boucle déployante. Montre neuve.

WW 1266 steel lady watch, quartz movement, the wave-shaped case is entirely paved with diamonds as well as the dial, leather strap with folding clasp.

New watch.

1600 / 1700€

PIAGET

437

MONTRE PIAGET HAUTE JOAILLERIE

Vers 1970

Montre dame en or jaune rectangulaire, mouvement quartz, cadran et lunette entièrement pavés de diamants, bracelet ruban en or complètement pavé de 8 rangées de diamants. La montre est composée de 774 diamants pour un poids d'environ 16 carats.

Dernière valeur connue 180.000€

Dimensions 25mm

Ladies watch in rectangular yellow gold, quartz movement, dial and bezel entirely paved with diamonds, gold ribbon bracelet completely paved with 8 rows of diamonds. The watch is composed of 774 diamonds with a weight of about 16 carats.

Last known value 180.000€

Dimensions 25mm

40000 / 50000€





ROLEX GROUPE SECURITE PRESIDENCE DE LA REPUBLIQUE

Le Groupe de Sécurité de la Présidence de la République (G.S.P.R) créée par François Mitterrand en 1983 et dissous par Nicolas Sarkozy en 2007, était composé de 30 Gendarmes d'élite, tous issus du GIGN et de policiers. Ce groupe avait pour vocation la protection rapprochée du Président de la République lors de tous ses déplacements. À compter du 16 Mai 2007, date de l'investiture du président Nicolas Sarkozy, il est mis fin, de fait, à la mixité police-gendarmerie au sein de l'unité. Les 30 gendarmes qui composaient le détachement gendarmerie du GSPR quittent l'Élysée et sont remplacés par des policiers, sélectionnés au sein du Service de protection des hautes personnalités (SPHP) ou du RAID.

En 2009, 30 exemplaires ont été réalisés afin de commémorer l'existence mais également la fin de cette prestigieuse section.

Les caractéristiques de ce modèle exclusif sont la présence du blason du GSPR réalisé en argent et en émail, et le fond de boîte avec l'insigne du groupement, le numéro de série limité ainsi que les années de création et de disparition du groupe.

Cette montre qui sera mise à la vente est représentée et répertoriée dans le célèbre ouvrage de Guido Mondani «Steel Rolex Acciaio».

The Security Group of the Presidency of the Republic (GSPR) created by François Mitterrand in 1983 and dissolved by Nicolas Sarkozy in 2007, was composed of 30 Gendarmes elite, all from the GIGN and from the Police. From May 16, 2007, the date of the inauguration of President Nicolas Sarkozy, it is ended, in fact, the police-gendarmerie mix within the unit. The 30 gendarmes who made up the gendarmerie detachment of the GSPR leave the Élysée and are replaced by police officers, selected within the Protection Service of VIPs (SPHP) or RAID. This group has been created for the close protection of the President of the Republic during all his travels.

In 2009, 30 copies were made to commemorate the existence but also the end of this prestigious section.

The characteristics of this exclusive model are the presence of the coat of arms of the GSPR realized in silver and enamel, and the bottom of box with the badge of the grouping, the number of limited series as well as the years of creation and disappearance of the group.

This watch, which will be put on sale, is represented and listed in the famous work of Guido Mondani «Steel Rolex Acciaio».



ROLEX

438

MONTRE ROLEX SUBMARINER SECURITE PRESIDENCE DE LA REPUBLIQUE

Montre acier Référence 16610N°V513335, cette Version a été produite à 30 exemplaires et porte le Numéro 28, mouvement automatique, cadran noir laqué avec index luminescents rapportés, guichet de date à 3h, blason du GSPR réalisé en or gris et émail à 9h, lunette tournante, le fond de boîte comporte une gravure avec le même insigne, le numéro de série de la montre et les années de création et de disparition du groupe, bracelet oyster acier.

Steel watch Reference 16610N°V513335, this Version was produced in 30 copies and has the number 28, automatic movement, black lacquered dial with luminescent indexes, date window at 3 o'clock, GSPR coat of arms in white gold and enamel. 9 am, rotating bezel, the bottom of box includes an engraving with the same badge, the serial number of the watch and the years of creation and disappearance of the group, oyster steel bracelet.

70000 / 72000€



439

MONTRE ROLEX OYSTER PERPETUAL DAY DATE

Vers 1988

Montre homme en or jaune Référence 18038 N°R358258, mouvement automatique, cadran doré avec guichet de jour à 12h et de date à 3h, bracelet oyster or jaune. Vendue avec son écrin d'origine.

Diamètre : 39mm

Poids : 136,78g

Men's watch in yellow gold Reference 18038 No. R358258, automatic movement, gold dial with daylight at 12 o'clock and date at 3 o'clock, yellow gold oyster bracelet. Sold with its original box.

9000 / 10000€

439



440

MONTRE ROLEX SUBMARINER

Vers 2008

Montre homme acier et or, Référence 16613, N° M82686X, mouvement automatique, cadran bleu avec index luminescents, guichet de date à 3h, lunette tournante, bracelet oyster acier et or. Vendue avec son écrin et ses papiers.

Diamètre : 40mm

Man and steel watch, Reference 16613, N° M82686X, automatic movement, blue dial with luminescent indexes, date window at 3 o'clock, rotating bezel, oyster steel and gold bracelet. Sold with its case and its papers.

Diameter : 40mm

5000 / 5500€

440



442



441

MONTRE ROLEX OYSTER PERPETUAL

Vers 1962

Montre acier et or Référence 6548 N° 805052, mouvement automatique, cadran crème avec index bâtons, quelques traces d'oxydation, bracelet oyster riveté acier et or.

Diamètre : 30mm

Watch steel and gold Reference 6548 No. 805052, automatic movement, cream dial with baton indexes, some traces of oxidation, oyster bracelet riveted steel and gold.

1900 / 2200€

441



442

MONTRE ROLEX OYSTER PERPETUAL DATE

Vers 2014

Montre acier et or jaune, Référence 116203, N°G587429, mouvement automatique, cadran chocolat avec index chiffres arabes rapportés, guichet de date à 3h, bracelet oyster acier et or. Boîte et papiers maillons supplémentaires. A signaler de micros éclats sur les arrêtes du verre.

Diamètre : 37mm

Steel watch and yellow gold, Reference 116203, No. G587429, automatic movement, chocolate dial with Arabic numerals indexes, date window at 3 o'clock, oyster steel and gold bracelet. Box and additional paper links. A report of micro chips on the edges of the glass.

5500 / 6500€



F.P. JOURNE
Invenit et Fecit



443

MONTRE FP JOURNE OCTA UTC

Montre en or rose N°202, mouvement automatique en or rose 18k Cal.1300.3, cadran en or gris, affichage des heures et minutes décentrées, cadran de la terre divisé en fuseaux horaires à 7h30, indication des heures d'été et heures d'hiver, guichet de date à 11h, réserve de marche à 9h, fond transparent, bracelet cuir avec boucle ardillon. Montre proche du neuf vendue avec boîte et papiers. Diamètre : 31mm

N° 202 pink gold watch, automatic movement in 18k rose gold Cal.1300.3, white gold dial, off-center hour and minute display, earth dial divided into time zones at 7:30 am, summer time and s winter time, date window at 11 am, power reserve at 9am, transparent background, leather strap with buckle. Nearly new watch sold with boxes and papers.

32000 / 33000€



444

MONTRE OMEGA DEVILLE

Vers 1975

Montre dame en or gris N° 33897329, mouvement mécanique, lunette sertie de brillants 8 / 8, cadran argent avec index bâtons, cabochon saphir sur la couronne, bracelet ruban en or gris.

Diamètre : 25mm

Poids : 42,37g

Longueur bracelet : 16cm

White gold ladies' watch N° 33897329, mechanical movement, bezel set with 8 / 8 brilliants, silver dial with baton indexes, sapphire cabochon on the crown, white gold ribbon bracelet.

Diameter: 25mm

Weight: 42,37g

Bracelet length: 16cm

2500 / 2700€

444



445



445

MONTRE ROLEX JOAILLERIE

Vers 1965

Montre dame en or gris, mouvement mécanique, cadran argent avec index bâtons, lunette sertie, bracelet entièrement serti (7 carats), maillons supplémentaires.

Lady watch, white gold, mechanical movement, silver dial bezel and bracelet full of diamonds. Additional links.

6000 / 7000€

446

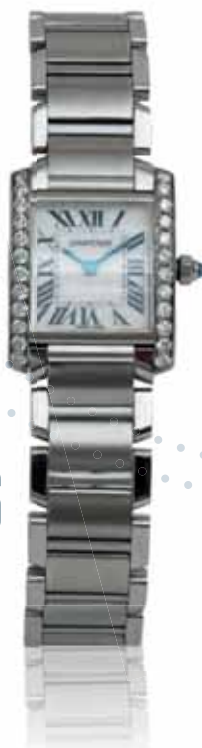

446

MONTRE CARTIER TANK FRANCAISE

Vers 2010

Montre dame acier, Réf 2384 N°533054, mouvement quartz, cadran blanc avec chiffres romains, sertissage réalisé ultérieurement (non d'origine) de part et d'autre du boîtier, bracelet acier, vendue avec son écrin.

Dimensions : 20x25mm

Lady's steel watch, Ref 2384 N° 533054, quartz movement, white dial with Roman numerals, crimping later (not original) on both sides of the case, steel bracelet, sold with its case.

2200 / 2400€

447



447

MONTRE PATEK PHILIPPE NAUTILUS

Montre de dame en or jaune, Réf 4700 / 5 N° 281 1597, mouvement quartz, cadran doré avec index diamants, guichet de date à 3 heures, lunette sertie sur deux rangées de brillants. Bracelet articulé en or et pavage de brillants, Montre vendue avec un extrait des registres Patek Philippe

Poids brut : 80,26g

Diamètre : 27,3mm

Lady watch in gold Ref 4700 / 5 N°281 1597, quartz movement, golden dial with diamonds index, full bezel diamonds, golden bracelet with diamonds. The watch will be sold with a Patek Philippe archive extract.

11000 / 12000€

448

MONTRE PATEK PHILIPPE

Vers 1966

Montre dame en or jaune Référence 3337 / 1 N° 2645277, mouvement mécanique N° 987429 (ne fonctionne pas), cadran doré avec index bâtons, verre minéral, bracelet ruban en or jaune.

Diamètre : 21mm

Poids : 51,04g

Longueur : 18cm

Yellow gold lady's watch Reference 3337 / 1 N° 2645277, mechanical movement N° 987429 (does not work), gold dial with baton indexes, mineral glass, yellow gold ribbon bracelet.

Diameter: 21mm

Weight: 51,04g

Length: 18cm

2000 / 3000€

448



**MONT
BLANC** 

449

**MONTRE MONTBLANC MEISTERSTUCK
LADY STAR**

Vers 2013

Montre dame en or rose Référence 103982, mouvement automatique, cadran nacre avec phase de lune à 10h30, dateur à 6h entièrement sertie de brillants index brillants, lunette et cornes serties de 80 diamants bracelet cuir avec boucle ardillon. Ce modèle est une série limitée de 10 pièces, il s'agit du 7 / 10, vendu avec son écrin. Diamètre : 36mm

Rose gold lady's watch Reference 103982, automatic movement, mother-of-pearl dial with moon phase at 10.30 am, date at 6 o'clock fully set with diamonds indexes, bezel and horns set with 80 diamonds leather strap with buckle. This model is a limited series of 10 pieces, it is 7 / 10, sold with its case.

17500 / 18500€





450

451



452



453



450

MONTRE CARTIER GOUVERNAIL

Vers 1945

Rare montre ronde en or jaune, N°92299, mouvement mécanique avec couronne de remontoir au dos, cadran blanc avec aiguilles glaives bleues, lunette en forme de barre de bateau, bracelet articulé en or jaune boucle déployante. Vendue avec son écrin d'époque. Dimensions : 30mm

Rare round watch in yellow gold, N°92299, mechanical movement with winding crown on the back, white dial with blued hands, bezel in the shape of a boat bar, articulated bracelet in yellow gold folding clasp. Sold with its period jewel. Poids : 76,29g

4000 / 4500€

451

MONTRE ROLEX OYSTER PERPETUAL

Vers 1984

Montre dame en or jaune Référence 69178 N° 8526950, mouvement automatique, cadran doré avec index bâtons, guichet de date à 3h, bracelet articulé en or jaune. Diamètre : 25mm Poids : 69,08g

Yellow gold lady's watch Reference 69178 N° 8526950, automatic movement, gilded dial with baton hour markers, date window at 3 o'clock, yellow gold articulated bracelet. Diameter : 25mm

Weight: 69,08g

3300 / 3500€

452

MONTRE CORUM SPIRIT OF ECSTASY

Vers 1998

Montre en or jaune, réalisée pour la maison Rolls Royce N°55595, mouvement mécanique N°317974, le cadran est dissimulé derrière les grilles du radiateur de calandre, la montre sera vendue sans bracelet, boucle ardillon d'origine. Vendue avec ses papiers. DIMENSIONS : 30x25mm

Yellow gold watch, made for the Rolls Royce house N°55595, mechanical movement N°317974, the dial is hidden behind the grilles of the radiator of calender, the watch will be sold without bracelet, buckle of origin. Sold with its documents.

2200 / 2400€

453

MONTRE ROLEX YACHT MASTER

Vers 2009

Montre dame acier et or Référence 168623 N° Z26418X, mouvement automatique, cadran blanc avec index luminescents, guichet de date à 3h, lunette tournante en or jaune, bracelet oyster acier et or. Vendue avec son écrin et ses papiers. Diamètre : 36mm

Steel and gold lady's watch Reference 168623 N° Z26418X, automatic movement, white dial with luminescent hour markers, date window at 3 o'clock, yellow gold rotating bezel, oyster steel and gold bracelet. Sold with its case and its papers. Diameter : 36mm

4000 / 5000€

454

MONTRE DE GRISOGONO

Vers 2009

Montre chronographe en or rose N°9065, mouvement automatique, cadran noir à triple compteur, index chiffres arabes rapportés, bracelet cuir avec boucle déployante.

Vendue avec son écrin.

Dimensions : 33x56mm

Chronograph watch in pink gold N°9065, automatic movement, black dial with triple counter, Arabic numerals indexes, leather strap with folding clasp. Sold with its case. Dimensions : 33x56mm

8000 / 9000€



454

455

MONTRE MAUBOUSSIN CHRONOMETRE ALARME

Vers 2010

Montre en or jaune Référence R21369, mouvement automatique, cadran noir avec index chiffres romains rapportés avec le mouvement apparent en son centre, réserve de marche à 6h, fonction alarme, bracelet articulé en or jaune.

Vendue avec son écrin.

Dimensions : 33x56mm

Yellow gold watch Reference R21369, automatic movement, black dial with Roman numerals indexes with movement in the center, power reserve at 6 o'clock, alarm function, yellow gold articulated bracelet. Sold with its original box. Dimensions : 33x56mm

7500 / 8500€



455

456

MONTRE EBEL 1911 CHRONOGRAPHE

Vers 1990

Montre chronographe en or jaune Référence 8134901, mouvement automatique, cadran noir à triple compteur, index chiffres romains rapportés, bracelet articulé en or jaune.

Vendue avec sa boîte et maillons supplémentaires.

Diamètre : 38mm

Poids : 170,20g

Yellow gold chronograph watch Reference 8134901, automatic movement, black dial with triple counters, Roman numerals indexes, articulated bracelet in yellow gold.

Sold with box and extra links.

Diameter : 38mm

Weight: 170,20g

6500 / 7000€



456

457

MONTRE BREITLING CADETTE

Vers 1950

Montre chronographe plaquée or Référence 1189, mouvement mécanique Cal. Venus 188, cadran crème à double compteur avec index chiffres arabes rapportés, bracelet cuir avec boucle ardillon (pas d'origine). Diamètre: 37,5mm

Gold-plated chronograph watch Reference 1189, mechanical movement Cal. Venus 188, double count cream dial with Arabic numerals index, leather strap with buckle (not original). Diameter: 37.5mm

1100 / 1300€

457



458

MONTRE BREITLING PREMIER

Vers 1940

Montre chronographe acier Référence 789 N° 61 1851, mouvement mécanique Cal. 150 Venus, cadran noir à double compteur, index chiffres arabes luminescents, bracelet cuir boucle ardillon (pas d'origine). Diamètre: 32mm

Chronograph watch steel Reference 789 No. 61 1851, mechanical movement Cal. 150 Venus, black dial with double counters, luminescent Arabic numerals index, leather buckle strap (not original). Diameter: 32mm

1400 / 1500€

458



460

MONTRE LONGINES

Vers 1945

Montre ronde en acier Référence 5411 N°6835159, mouvement mécanique Cal. 12.68Z, cadran argent avec index chiffres arabes, petites secondes à 6h, bracelet cuir boucle ardillon (pas d'origine). La montre sera vendue avec un extrait des archives Longines. Diamètre: 33,5mm

Round steel watch Reference 5411 N° 6835159, mechanical movement Cal. 12.68Z, silver dial with Arabic numerals, small seconds at 6 o'clock, leather strap buckle (not original). The watch will be sold with an extract from the Longines archives. Diameter: 33.5mm

550 / 650€



459

MONTRE ROLEX BUBBLE BACK

Vers 1947

Montre en or rose, Référence 3131, mouvement automatique, cadran crème (quelques signes d'oxydation) avec index bâtons en or, couronne d'origine, bracelet cuir avec boucle ardillon plaquée or Rolex. Diamètre: 32mm

Rose gold watch, Reference 3131, automatic movement, cream dial (some signs of oxidation) with gold baton markers, original crown, leather strap with Rolex gold-plated pin buckle.

3200 / 3400€

460





461



462



463



464



465

461

MONTRE FRANCK MULLER MASTER SQUARE

Montre en or gris, mouvement automatique, cadran blanc avec chiffres arabes, guichet de date à 6 heures, bracelet cuir avec boucle ardillon, montre jamais portée vendue avec sa boîte et ses papiers.

Diamètre: 42mm

White gold watch, automatic movement, white dial with Arabic numerals, date window at 6 o'clock, leather strap with buckle, never worn watch sold with box and papers.

Diameter: 42mm

3800 / 4000€

462

MONTRE DE GRISOGONO INSTRUMENTO UNO

Vers 2015

Montre en acier Référence UNO DF-15, mouvement automatique, cadran noir avec index chiffres arabes, guichet de date à 19h, deuxième fuseau à 6h, lunette sertie par deux rangs de brillants, bracelet en Galuchat avec boucle déployante. Vendue avec son écrin.

Dimensions: 32,5x55mm

Steel watch Référence UNO DF-15, automatic movement, black dial with Arabic numerals, date window at 19h, second time zone at 6 o'clock, bezel set with two rows of diamonds, Galuchat bracelet with folding clasp. Sold with its case.

10500 / 11500€

463

MONTRE CARTIER ROADSTER

Vers 2005

Montre d'homme en acier, mouvement automatique, cadran noir avec chiffres arabes, guichet de date à 3 heures, bracelet cuir, boucle déployante

Vendue avec son écrin.

Steel watch with automatic movement, black dial with Arabic numerals, date window at 3 o'clock, leather bracelet, deployant buckle

Sold with its box.

900 / 1000€

464

MONTRE CARTIER SANTOS

Vers 1998

Montre homme acier et or, N°187901, mouvement quartz, cadran gris avec index chiffres romains en or rapportés, guichet de date à 3h, lunette or jaune, bracelet acier. Vendue avec boîte.

Dimensions: 29x29mm

Men's watch in stainless steel and gold, N° 187901, quartz movement, gray dial with Roman numerals indexed gold, date window at 3 o'clock, yellow gold bezel, steel bracelet. Sold with box.

800 / 900€

465

MONTRE CARTIER TANK FRANCAISE

Montre acier Réf 2302 N° BB154714, mouvement automatique, cadran blanc avec index chiffres romains guichet de date à 6h, bracelet articulé acier.

Dimensions: 30x28mm

Ref 2302 stainless steel watch N° BB154714, automatic movement, white dial with Roman numerals date window at 6 o'clock, articulated steel bracelet.

1800 / 2000€

466

MONTRE JAEGER LECOULTRE UNIPLAN

Vers 1940

Montre rectangulaire acier N° 428512, mouvement mécanique manuel signé, cadran argent avec chiffres arabes peints, aiguilles bleues, petite seconde à 6 heures, bracelet cuir avec boucle ardillon (pas d'origine).

Dimensions : 37x24mm

Rectangular steel watch N° 428512, signed manual mechanical movement, silver dial with painted Arabic numerals, blued hands, small second at 6 o'clock, leather strap with buckle (not original).

Dimensions : 37x24mm

500 / 600€

467

MONTRE JAEGER LECOULTRE

Vers 1940

Montre rectangulaire en or jaune N°4729, mouvement mécanique manuel signé, cadran doré avec index bâtons, bracelet cuir avec boucle ardillon (pas d'origine).

Dimensions : 40x20mm

Rectangular watch in yellow gold N° 4729, signed manual mechanical movement, gold dial with baton indexes, leather strap with buckle (not original).

Dimensions : 40x20mm

600 / 700€

468

MONTRE PIAGET

Vers 1970

Montre rectangulaire en or jaune, Référence 7148, N° 324715, mouvement quartz (pile à changer), cadran laqué noir traces d'oxydation, bracelet cuir avec boucle déployante.

Dimensions : 23 x 24mm

Rectangular yellow gold watch, Reference 7148, N° 324715, quartz movement (change battery), black lacquered dial, oxidation marks, leather strap with folding buckle.

900 / 1200€

469

MONTRE ZENITH

Vers 1960

Montre rectangulaire acier N°1062286, mouvement mécanique Cal.1520, cadran argent avec index bâtons, bracelet cuir avec boucle ardillon.

Dimensions : 22x37mm

Rectangular watch steel N° 1062286, Cal.1520 mechanical movement, silver dial with baton indexes, leather strap with buckle.

600 / 800€

466



467



468



469



470



470
MONTRE BERTOLUCCI

Vers 2005
Montre en or jaune, mouvement quartz (pile à changer), cadran noir avec index chiffres romains rapportés, guichet de date à 3h, lunette sertie, bracelet cuir avec boucle ardillon plaquée or.
Diamètre : 37mm

Yellow gold watch, quartz movement (change battery), black dial with Roman numerals indexes, date window at 3 o'clock, set bezel, leather strap with gold-plated pin buckle.
Diameter : 37mm

2000 / 3000€



471

471
MONTRE ROLEX OYSTER PERPETUAL DATE

Vers 1998
Montre dame acier et or Référence 69173, mouvement automatique, cadran doré index brillants, guichet de date à 3h, bracelet jubilé acier et or, vendue avec sa boîte.
Diamètre : 25mm

Steel and gold ladies' watch Reference 69173, automatic movement, golden diamonds index dial, date window at 3 o'clock, jubilee steel and gold bracelet, sold with box.

1500 / 1700€

472



472
MONTRE OMEGA SEAMASTER

Vers 1975
Montre dame acier N°566018, mouvement automatique, cadran argent avec index bâtons, guichet de date à 3 heures, bracelet cuir avec boucle ardillon d'origine.

Lady watch stainless steel, automatic movement, silver dial with index batons, leather bracelet with original buckle.

300 / 400€



473

473
MONTRE BVLGARI DIAGONO

Montre dame acier N°J278577, mouvement quartz, cadran noir avec index bâtons rapportés, guichet de date à 3h, bracelet cuir avec boucle ardillon d'origine.
Diamètre : 26mm

Lady's steel watch N° J278577, quartz movement, black dial with indexed baton indexes, date window at 3 o'clock, leather strap with original pin buckle.

350 / 450€

474



474 MONTRE MINILIP

Vers 1960

Montre pédagogique acier réalisée pour l'apprentissage de l'heure aux enfants, mouvement mécanique Cal.EB8800, cadran proposant une lecture des heures du matin et de l'après midi, bracelet cuir boucle ardillon. Diamètre : 31 mm

Teaching watch steel made for the learning of the hour to the children, mechanical movement Cal. EB8800, dial offering a reading of the hours of the morning and the afternoon, leather strap buckle.

100 / 150€

475

MONTRE LIP

Vers 1950

Montre ronde en or rose N° 95880, mouvement mécanique cadran doré avec index chiffres arabes et bâtons rapportés bleus, petites secondes à 6h, bracelet cuir boucle ardillon. Diamètre : 32mm

Round watch in pink gold N° 95880, mechanical movement gilded dial with Arabic numerals indexes and blued sticks, small seconds at 6 o'clock, leather strap buckle. Diameter : 32mm

550 / 650€



475

476

MONTRE LIP CARROSSET18

Vers 1950

Montre acier N° 206107, mouvement mécanique, cadran argent avec index chiffres arabes rapportés, petites secondes à 6h, bracelet cuir boucle ardillon. Des traces d'oxydation sur le boîtier. Dimensions : 32x20mm

Steel watch N° 206107, mechanical movement, silver dial with Arabic numerals indexes, small seconds at 6 o'clock, leather buckle strap. Oxidation marks on the case. Dimensions : 32x20mm

400 / 500€

476



477

477

MONTRE LIP ISABELLE HEBEY

Vers 1975

Montre plaquée or rectangulaire, mouvement mécanique Cal.T13, cadran gris excentré, attaches articulées, bracelet large en cuir avec boucle ardillon (pas d'origine). Ce modèle fait partie de la deuxième série réalisée par la décoratrice internationale Isabelle Hebey. Dimensions : 23x28mm

Rectangular gold-plated watch, Cal.T13 mechanical movement, eccentric gray dial, articulated fasteners, wide leather strap with buckle (not original). This model is part of the second series created by international designer Isabelle Hebey.

100 / 200€



478



478

MONTRE EDOX DIRECTIME*Vers 1970*

Montre en acier N°9170, mouvement automatique, affichage par guichet de l'heure et par disque tournant des minutes et des secondes, bracelet cuir boucle ardillon.

Dimensions : 34x 34mm

Steel watch N° 9170, automatic movement, display by time window and rotating disc minutes and seconds, leather strap buckle.

Dimensions : 34x 34mm

400 / 500€

479

**MONTRE UNIVERSAL GENEVE***Vers 1950*

Montre en or jaune N°1161784, mouvement mécanique N° 208507, Cal.263, cadran champagne index chiffres arabes, bracelet cuir avec boucle ardillon d'origine.

Diamètre : 33mm

Yellow gold watch No. 1161784, mechanical movement No. 208507, Cal.263, champagne dial with Arabic numerals, leather strap with original pin buckle.

1200 / 1400€

479

480

MONTRE UNIVERSAL GENEVE POLE ROUTER*Vers 1965*

Montre plaquée or, mouvement automatique, cadran champagne avec index bâtons, bracelet cuir boucle ardillon.

Diamètre : 34mm

Gold-plated watch, automatic movement, champagne dial with baton indexes, leather buckle strap.

650 / 750€



480

481

MONTRE ZENITH*Vers 1950*

Montre ronde en or jaune N°143360, mouvement mécanique Cal. 106.50.6, cadran argent avec index chiffres arabes rapportés, traces d'oxydation sur le cadran, bracelet cuir avec boucle ardillon.

Yellow gold round watch N° 143360, mechanical movement Cal. 106.50.6, silver dial with Arabic numerals indexes, oxidation marks on the dial, leather strap with buckle.

Diamètre : 31mm

480 / 680€

481



482



482

MONTRE VULCAIN*Vers 1950*

Montre en or jaune Référence 8739, mouvement mécanique Cal.656, cadran argent avec index bâtons rapportés, bracelet cuir boucle ardillon.

Diamètre : 32mm

Yellow gold watch Reference 8739, Cal.656 mechanical movement, silver dial with indexed baton indexes, leather buckle strap.

Diameter : 32mm

500 / 700€

483



483

MONTRE ANGELUS DATALARME*Vers 1960*

Montre alarme plaquée or, mouvement mécanique Cal. AS 1475, cadran argent avec index bâtons, guichet de date à 3h indication du réveil par aiguille flèche, bracelet cuir boucle ardillon.

Diamètre : 35mm

Gold-plated alarm watch, mechanical movement Cal. AS 1475, silver dial with baton indexes, date window at 3 o'clock, alarm clock with arrow hand, leather buckle strap.

Diameter : 35mm

800 / 900€

484



484

MONTRE CORTEBERT*Vers 1945*

Montre rectangulaire en or rose, mouvement mécanique, cadran noir repeint avec index chiffres arabes peints, petites secondes à 6h, bracelet cuir boucle ardillon.

Dimensions : 30,4x22,3mm

Rectangular watch in pink gold, mechanical movement, black dial repainted with painted Arabic numerals, small seconds at 6 o'clock, leather strap buckle.

Dimensions : 30.4x22,3mm

500 / 600€

485



485
MONTRE BLONDEAU

Vers 1965
Montre rectangulaire dame en or gris, mouvement mécanique, cadran argent avec index bâtons, lunette sertie, bracelet ruban en or gris.
Poids : 36,80g

Ladies' white gold rectangular watch, mechanical movement, silver dial with baton indexes, set bezel, white gold rubal bracelet.
Weight: 36,80g

800 / 900€

487



487
MONTRE ALBEX

Vers 1970
Montre dame en or gris, mouvement mécanique, lunette sertie, cadran argent avec index bâtons, bracelet ruban en or gris.
Dimensions : 22mm
Poids : 34,59g
Longueur : 17,5cm

White gold ladies' watch, mechanical movement, set bezel, silver dial with baton indexes, white gold ribbon bracelet.
Dimensions : 22mm
Weight: 34,59g
Length: 17,5cm

800 / 900€

486



486
MONTRE DAME

1930
Montre rectangulaire en platine, mouvement quartz (pile à changer), boîtier sertie, cadran blanc avec chiffres arabes, bracelet articulé sertie (0,50ct).
Dimensions : 22x10
Poids : 21,12g

Rectangular platinum watch, quartz movement (battery to change), case set, white dial with arabic numerals, articulated bracelet crimped (0.50ct).

350 / 450€

488



488
MONTRE DAME PAULEX

Vers 1960
Montre dame en or jaune, mouvement mécanique, cadran blanc avec chiffres arabes rapportés, bracelet souple en or jaune.
Diamètre : 17mm
Poids : 21,48g

Yellow gold ladies' watch, mechanical movement, white dial with Arabic numerals, soft bracelet in yellow gold.
Diameter: 17mm
Weight: 21.48g

250 / 300€

489



489
MONTRE DAME ANONYME

Vers 1945
Montre dame en or jaune, mouvement mécanique, cadran argent avec index chiffres arabes rapportés, bracelet souple en or jaune.
Diamètre : 17mm
Poids : 26,33g

Yellow gold lady's watch, mechanical movement, silver dial with Arabic numerals indexes, soft yellow gold bracelet.
Diameter: 17mm
Weight: 26,33g

250 / 300€



490

490
**MONTRE BAUME & MERCIER
HAMPTON SPIRIT**

Montre rectangulaire acier N° 3499636, mouvement automatique, cadran argent avec index chiffres arabes, guichet de date à 3h, bracelet cuir et boucle ardillon d'origine. Montre jamais portée. Dimensions : 35x38mm

Rectangular steel watch N° 3499636, automatic movement, silver dial with Arabic numerals, date window at 3 o'clock, leather strap and original pin buckle. Watch never worn.

650 / 750€



491

491
MONTRE BAUME & MERCIER

Vers 2005
Montre ronde acier, mouvement quartz, cadran blanc avec index chiffres romains rapportés, guichet de date à 3 h, bracelet cuir avec boucle ardillon. Diamètre : 41 mm

Round steel watch, quartz movement, white dial with Roman numerals indexes, date window at 3 o'clock, leather strap with buckle.

400 / 500€



492

492
**MONTRE CHRONOGRAPHE GIRARD
PERREGAUX**

Vers 1996
Montre chronographe acier Référence 4910 N° A-2355, mouvement automatique, cadran blanc triple compteur, guichet de date à 3h, bracelet cuir boucle ardillon (pas d'origine). Diamètre : 38mm

Chronograph watch steel Reference 4910 N° A-2355, automatic movement, white dial with three counters, date window at 3 o'clock, leather buckle strap (not original).

500 / 600€



493

493
MONTRE EBEL LOUPE

Vers 2008
Montre acier escamotable, mouvement quartz, cadran blanc avec chiffres arabes, vendue avec son étui en cuir.

Retractable steel watch, quartz movement, white dial with Arabic numerals, sold with its leather case.

150 / 200€

494
**BOITE DE MONTRE EN CUIR
UNDERWOOD**

Boîte de montre en cuir neuve, pour 10 montres, avec les supports pour chacune.

New leather watch case, for 10 watches, with supports for each.

Dimensions : 23x 31 cm

250 / 300€



494



NATURAL DIAMOND GRADING REPORT

N° 180000039890

March 20, 2018

Shape	brilliant
Carat (weight)	1.65 ct
Fluorescence	nil
Colour Grade	exceptional white + (D)
Clarity Grade	VVS1
Cut	
Proportions	good
Polish	very good
Symmetry	good

TECHNICAL INFORMATION

Measurements	7.72 - 7.88 mm x 4.50 mm
Girdle	medium 3.5 % faceted
Culet	0.6 % polished
Total Depth	57.6 %
Table Width	62 %
Crown Height (β)	10.5 % (29.2 deg)
Pavilion Depth (α)	43.5 % (41.2 deg)
Length Halves Crown	50 %
Length Halves Pavilion	80 %
Sum (α & β)	70.4 deg



Test Report No. 96215

on the authenticity of the following gemstone, set in a ring with diamonds

Total weight:	6.7 grams (including setting and diamonds)
Shape & cut:	oval, brilliant / step cut
Measurements:	approximately 10.08 x 6.80 x 6.60 mm
Estimated weight:	approximately 4.2 ct (see also the declared weight in the comments)
Colour:	pinkish red of medium strong saturation
Identification:	R U B Y (variety of natural corundum)

Comments: The analysed properties confirm the authenticity of this transparent ruby.

No indications of heating.
Minor amount of oil in fissures at the time of testing.

Origin: Burma (Myanmar)

The estimated weight is in accordance with the declared weight of 4.20 ct.

Disclaimer: The conclusions in this Test Report are based on the data as they are. A gemstone or gemstone is not tested unless announced at any time. Therefore, the SSEF can not be held responsible for the gemstone is not in accordance with the Test Report. A setting may not contain a gemstone or a gemstone in a case. This is all mentioned in the report. The authenticity and color of additional diamonds, gemstones and stones in the setting have not been tested. The included information is only for information and may differ from the actual weight of the gemstone or gemstone. The Test Report with the test results, appearance, appearance and Test Report will be placed on the surface of the gemstone. Test Report is a valid document. For more information, please contact SSEF. The report is valid for 12 months.

SWISS GEMMOLOGICAL INSTITUTE - SSEF

Basel, 25 October 2017 dh



Dr. W. Zhou, FGA



Dr. M. S. Kowmudi, FGA

Accreditation: 25.10.2017 (Basel, Switzerland) Tel: +41 61 252 75 41 Fax: +41 61 252 75 41 info@ssef.ch www.ssef.ch



NATURAL DIAMOND GRADING REPORT

N° 180000036172

March 02, 2018

Shape	brilliant
Carat (weight)	6.39 ct
Fluorescence	nil
Colour Grade	tinted colour (P-R)
Clarity Grade	VS1
Cut	
Proportions	fair
Polish	very good
Symmetry	very good

TECHNICAL INFORMATION

Measurements	12.34 - 12.50 mm x 6.80 mm
Girdle	medium 3.0 %
Culet	1.0 % polished
Total Depth	54.8 %
Table Width	71 %
Crown Height (β)	8.5 % (31.1 deg)
Pavilion Depth (α)	43.0 % (40.9 deg)
Length Halves Crown	45 %
Length Halves Pavilion	75 %
Sum (α & β)	72.0 deg



CERTIFICATE GEMSTONES - GEMMOLOGICAL REPORT

Certificate n° 224 | Object n° 1218001 | Date 02/11/2017

PAGE 1 / 1

PHOTOS



ANALYSE / ANALYSIS

SERIAL:	8871
SARTE:	EMERALD / EMERALD
POUR ET TAILLE:	Step / Oval
PROBE EN CARATÉ:	Boisier 31.21 ct
GRADE COULEUR:	AAA
PURETÉ:	Faiblement inclus / légèrement verdâtre / légèrement jaunâtre / légèrement bruni
DETERMINATION COULEUR:	EMERALD
ORIGINE:	Colombie / Colombie

SPECTRE RAMAN / RAMAN SPECTRUM

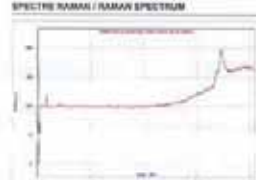



SPECTRE D'ABSORPTION INFRAROUGE / INFRARED ABSORPTION SPECTRUM



COMMENTAIRE / COMMENT

F2 - Quartz présente (faiblement) sur les fissures

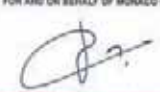
FOR AND ON BEHALF OF MONACO GEM LAB





ÉCHELLES / SCALES

ÉCHELLE DE COULEUR NGL - COULEUR GRADING NGL
GEM AAA AA A B C

ÉCHELLE DE PURETÉ NGL - CLARITY GRADING NGL
LOUPE CLEAN EYE CLEAN SLIGHTLY HEAVY BEVERE

SPECTRE UV-VISIBLE / UV-VISIBLE SPECTRUM



Remarque: Les conclusions de ce rapport sont basées sur les données fournies et ne constituent pas une garantie. Le laboratoire ne peut être tenu responsable de la qualité des données fournies. Les conclusions de ce rapport sont basées sur les données fournies et ne constituent pas une garantie. Le laboratoire ne peut être tenu responsable de la qualité des données fournies.

DETERMINATION UV-VISIBLE: SPECTROSCOPIE POUR CORINDON (RUBIS, SAPHIRS) et autres pierres précieuses transparentes. Le rapport est valide pour les pierres précieuses transparentes. Les conclusions de ce rapport sont basées sur les données fournies et ne constituent pas une garantie. Le laboratoire ne peut être tenu responsable de la qualité des données fournies.

DETERMINATION COULEUR: SPECTROSCOPIE POUR EMERALD ET CORINDON (RUBIS, SAPHIRS) et autres pierres précieuses transparentes. Le rapport est valide pour les pierres précieuses transparentes. Les conclusions de ce rapport sont basées sur les données fournies et ne constituent pas une garantie. Le laboratoire ne peut être tenu responsable de la qualité des données fournies.

ORIGINE: SPECTROSCOPIE POUR EMERALD ET CORINDON (RUBIS, SAPHIRS) et autres pierres précieuses transparentes. Le rapport est valide pour les pierres précieuses transparentes. Les conclusions de ce rapport sont basées sur les données fournies et ne constituent pas une garantie. Le laboratoire ne peut être tenu responsable de la qualité des données fournies.

MONACO GEM LAB - 41000 Monaco - Téléphone: +377 93 82 31 71 - www.monacogemlab.com - 02 11 2017 10:11



PASSEPORT / JEWELLERY REPORT

DELIVRE PAR / ISSUED BY
MONACO GEM LAB

LABORATOIRE D'ANALYSE ET D'IDENTIFICATION GEMMOLOGIQUE
SCIENTIFIC LABORATORY FOR IDENTIFICATION AND GRADING
OF DIAMOND AND COLORED STONES

N° PASSEPORT: **1856.2.3**

DATE: **19/06/2018**

Description	Plat de boucles d'oreilles diamants.		
Époque / Ère	Contemporaine		
Poids / Weight	5.07 g		
Métal	Or jaune 18 carats		
État / Condition	NEU		
Gemmes / Stones			
• Boucle d'oreille 1	2 diamants table brillant		
- Poids approximatif :	0.15 ct et 2.30 ct environ		
- Couleur	HT		
- Pureté	S1/S2		
• Boucle d'oreille 2	2 diamants table brillant		
- Poids total approximatif :	0.15 ct et 2.30 ct environ		
- Couleur	HT		
- Pureté	VSI/VS2		
Poinçon / Hallmark	HTL, poids inférieur à 20 par boucle d'oreille		
Signature	Non		

POUR ET AU NOM DE
MONACO GEM LAB







POUR ET AU NOM DE
MONACO GEM LAB



MONACO GEM LAB SAS - 21 Boulevard Joseph-Camille - 06000 Monaco - Tél: (0) 49 87 43 71 - FAX: (0) 49 87 43 72



GIA
GEMOLOGICAL INSTITUTE OF AMERICA®

DIAMOND GRADING REPORT

October 05, 2011

Laser Inscription Registry **GIA 1129531680**
 Shape and Cutting Style **Round Brilliant**
 Measurements **8.23 - 8.27 x 5.09 mm**

GRADING RESULTS - GIA GCS

Carat Weight **2.13 carat**
 Color Grade **H**
 Clarity Grade **VVS2**
 Cut Grade **Excellent**

ADDITIONAL GRADING INFORMATION

Finish
 Polish **Excellent**
 Symmetry **Excellent**
 Fluorescence **None**
 Comments:
 Additional pinpoints are not shown.
 Additional Inscription: **H&A**



GIA
GEMOLOGICAL INSTITUTE OF AMERICA®

DIAMOND GRADING REPORT

May 23, 2011



Laser Inscription Registry **GIA 6137418384**
 Shape and Cutting Style **Round Brilliant**
 Measurements **8.27 - 8.29 x 5.06 mm**

GRADING RESULTS - GIA GCS

Carat Weight **2.13 carat**
 Color Grade **H**
 Clarity Grade **VVS2**
 Cut Grade **Excellent**

ADDITIONAL GRADING INFORMATION

Finish
 Polish **Excellent**
 Symmetry **Excellent**
 Fluorescence **None**
 Comments:
 None
 Additional Inscription: **H&A**

MONACO GEM LAB SAS - 21 Boulevard Joseph-Camille - 06000 Monaco - Tél: (0) 49 87 43 71 - FAX: (0) 49 87 43 72



GIA DIAMOND GRADING REPORT

October 16, 2014
 GIA Report Number 6167088615
 Shape and Cutting Style Cushion Modified Brilliant
 Measurements 6.06 x 5.33 x 3.64 mm

GRADING RESULTS

Carat Weight 1.01 carat
 Color Grade F
 Clarity Grade SI2

ADDITIONAL GRADING INFORMATION

Polish Excellent
 Symmetry Very Good
 Fluorescence None
 Inscription(s): GIA 6167088615
 Comments: Clouds are not shown.



GIA DIAMOND GRADING REPORT

October 01, 2014
 GIA Report Number 6167633260
 Shape and Cutting Style Cushion Modified Brilliant
 Measurements 6.06 x 5.31 x 3.66 mm

GRADING RESULTS

Carat Weight 1.01 carat
 Color Grade F
 Clarity Grade SI1

ADDITIONAL GRADING INFORMATION

Polish Excellent
 Symmetry Very Good
 Fluorescence None
 Inscription(s): GIA 6167633260
 Comments: Additional twinning wisps, pinpoints and surface graining are not shown.



GIA DIAMOND DOSSIER*

December 23, 2014
 GIA Report Number 2165702156
 Shape and Cutting Style Cushion Brilliant
 Measurements 4.81 x 4.79 x 3.19 mm

GRADING RESULTS

Carat Weight 0.50 carat
 Color Grade F
 Clarity Grade VS2

ADDITIONAL GRADING INFORMATION

Polish Excellent
 Symmetry Very Good
 Fluorescence None
 Clarity Characteristics Crystal, Cloud
 Inscription(s): GIA 2165702156



GIA DIAMOND DOSSIER*

December 22, 2014
 GIA Report Number 2165702180
 Shape and Cutting Style Cushion Brilliant
 Measurements 4.82 x 4.79 x 3.24 mm

GRADING RESULTS

Carat Weight 0.50 carat
 Color Grade F
 Clarity Grade VS2

ADDITIONAL GRADING INFORMATION

Polish Excellent
 Symmetry Excellent
 Fluorescence None
 Clarity Characteristics Feather, Crystal, Cloud
 Inscription(s): GIA 2165702180

CONDITIONS DE VENTE PARTICULIÈRES

Concernant les bijoux

Besch Cannes Auction applique les appellations selon les normes et réglementations techniques conformes au décret n° 2002-65 du 14 Janvier 2002.

a) Besch Cannes Auction désigne les pierres modifiées par « les pratiques lapidaires traditionnelles » de la même manière que celles qui n'auraient pas été modifiées (Art 3).

b) Besch Cannes Auction désigne les pierres modifiées par d'autres procédés, par le nom de la pierre, suivi de la mention « traitée » ou par l'indication du traitement subi (Art 2).

Les pierres non accompagnées de certificats ou attestations de Laboratoires ont été estimées par **Besch Cannes Auction** en tenant compte des modifications éventuelles du paragraphe **a)**.

Besch Cannes Auction se tient à la disposition des acheteurs pour tous renseignements complémentaires concernant le décret n°2002-65 ou les différentes sortes de traitements existants.

Les techniques d'identification et les conclusions d'analyse concernant l'origine et la classification des pierres et perles peuvent varier d'un laboratoire à un autre. En conséquence, il est possible d'obtenir, dans certains cas, un résultat différent en fonction des laboratoires consultés. **Besch Cannes Auction** et son expert ne pourront en aucun cas être tenus responsables de ces différences.

Concernant les montres

Les restaurations, les modifications, les caractéristiques techniques, les numéros de séries, les dimensions, le poids sont notifiés dans la mesure de nos moyens. Ils ne sont donnés qu'à titre indicatif pour faciliter l'inspection de l'acquéreur potentiel et restent soumis à son appréciation personnelle.

La responsabilité du commissaire-priseur et de l'expert ne saurait être mise en cause en cas d'omissions pouvant subsister malgré les précautions prises. L'absence d'indication n'implique nullement qu'une montre soit exempte de défaut. Aucune garantie n'est faite sur l'état des montres et des bracelets. Les révisions, réglages, l'étanchéité, le changement de pile, restent à la charge de l'acquéreur. Il ne sera admis aucune réclamation.

BESCH

CANNES AUCTION
MAISON DE VENTES AUX ENCHERES

CATALOGUES
EN PRÉPARATION
www.cannesauktion.com



PROCHAINES VENTES CANNES HÔTEL MARTINEZ

SAMEDI 27 OCTOBRE 2018

GRANDS VINS & ALCOOLS

DIMANCHE 28 OCTOBRE 2018

ARTS DÉCORATIFS DU XX^{ÈME}

CHINE - ASIE



EXPERTISES GRATUITES
POUR INCLURE DES LOTS

04 93 99 33 49 | besch@cannesauktion.com

1^{ère} Maison de Ventes aux Enchères
de Vins en France (en salle/en live)

Estimation gratuite de vos bouteilles
en vue de nos prochaines ventes

CONNAISSEZ-VOUS
LA VALEUR DE VOTRE CAVE ?

Pascal KUZNIEWSKI
Expert



3 BOUTEILLES
ROMANÉE-CONTI
1935

*ADJUGÉES 54 720€

CONDITIONS GÉNÉRALES D'ACHAT

Besch Cannes Auction est une société de ventes volontaires de meubles aux enchères publiques régie par la loi du 10 juillet 2000. En cette qualité **Besch Cannes Auction** agit comme mandataire du vendeur qui contracte avec l'acquéreur. Les rapports entre **Besch Cannes Auction** et l'acquéreur sont soumis aux présentes conditions générales d'achat qui pourront être amendées par des avis écrits ou oraux qui seront mentionnés au procès verbal de vente.

1 - Le bien mis en vente

a) Les acquéreurs potentiels sont invités à examiner les biens pouvant les intéresser avant la vente aux enchères, et notamment pendant les expositions. **Besch Cannes Auction** se tient à la disposition des acquéreurs potentiels pour leur fournir des rapports sur l'état des lots.

b) Les descriptions des lots résultant du catalogue, des rapports, des étiquettes et des indications ou annonces verbales ne sont que l'expression par **Besch Cannes Auction** de sa perception du lot, mais ne sauraient constituer la preuve d'un fait.

c) Les indications données par **Besch Cannes Auction** sur l'existence d'une restauration, d'un accident ou d'un incident affectant le lot, sont exprimées pour faciliter son inspection par l'acquéreur potentiel et restent soumises à son appréciation personnelle ou celle de son expert.

L'absence d'indication d'une restauration, d'un accident ou d'un incident dans le catalogue, les rapports, les étiquettes ou verbalement, n'implique nullement qu'un bien soit exempt de tout défaut présent, passé ou réparé. Inversement la mention de quelque défaut n'implique pas l'absence de tous autres défauts.

d) Les estimations sont fournies à titre purement indicatif et elles ne peuvent être considérées comme impliquant la certitude que le bien sera vendu au prix estimé ou même à l'intérieur de la fourchette d'estimations. Les estimations ne sauraient constituer une quelconque garantie.

e) Le rendu des couleurs des reproductions photographiques aussi bien sur les catalogues papiers que sur les différents sites internet est à titre indicatif et sans aucune garantie.

2 - La vente

a) Toute personne qui se porte enchérisseur s'engage à régler personnellement et immédiatement le prix d'adjudication augmenté des frais à la charge de l'acquéreur et de tous impôts ou taxes qui pourraient être exigibles. Tout enchérisseur est censé agir pour son propre compte sauf dénonciation préalable de sa qualité de mandataire pour le compte d'un tiers, acceptée par **Besch Cannes Auction**.

b) Le mode normal pour enchérir consiste à être présent dans la salle de vente. Toutefois, **Besch Cannes Auction** pourra accepter gracieusement de recevoir des enchères par téléphone d'un acquéreur potentiel qui se sera manifesté avant la vente. **Besch Cannes Auction** ne pourra engager sa responsabilité notamment si la liaison téléphonique n'est pas établie, est établie tardivement, ou en cas d'erreur ou d'omissions relatives à la réception des enchères par téléphone.

c) **Besch Cannes Auction** pourra accepter gracieusement d'exécuter des ordres d'enchérir qui lui auront été transmis avant la vente et que **Besch Cannes Auction** aura acceptés. Si **Besch Cannes Auction** reçoit plusieurs ordres pour des montants d'enchères identiques, c'est l'ordre le plus ancien qui sera préféré.

Besch Cannes Auction ne pourra engager sa responsabilité notamment en cas d'erreur ou d'omission d'exécution de l'ordre écrit.

d) Dans l'hypothèse où un prix de réserve aurait été stipulé par le vendeur, **Besch Cannes Auction** se réserve de porter des enchères pour le compte du vendeur jusqu'à ce que le prix de réserve soit atteint. En revanche, le vendeur ne sera pas admis à porter lui-même des enchères directement ou par mandataire.

e) **Besch Cannes Auction** dirigera la vente de façon discrétionnaire tout en respectant les usages établis. **Besch Cannes Auction** se réserve de refuser toute enchère, d'organiser les enchères de la façon la plus appropriée, de déplacer certains lots lors de la vente, de retirer tout lot de la vente, de réunir ou séparer des lots. En cas de contestation **Besch Cannes Auction** se réserve de désigner l'adjudicataire, de poursuivre la vente ou de l'annuler, ou encore de remettre le lot en vente.

f) Sous réserve de la décision de Maître Jean-Pierre Besch, commissaire-priseur habilité, l'adjudicataire sera la personne qui aura porté l'enchère la plus élevée pourvu qu'elle soit égale ou supérieure au prix de réserve, éventuellement stipulé. Le coup de marteau matérialisera la fin des enchères et le prononcé du mot "adjudgé" ou tout autre équivalent entraînera la formation du contrat de vente entre le vendeur et le dernier enchérisseur retenu.

L'adjudicataire ne pourra obtenir la livraison du lot qu'après règlement de l'intégralité du prix. En cas de remise d'un chèque ordinaire, seul l'encaissement du chèque vaudra règlement.

3 - L'exécution de la vente

a) En sus du prix de l'adjudication, l'adjudicataire (acheteur) devra acquitter par lot 21,25% H.T soit 25,50% T.T.C.

b) Un supplément de 3% HT soit 3,60 TTC sera appliqué pour les ventes via les enchères "live interenchères".

• Les taxes (TVA sur commission et TVA à l'import) peuvent être rétrocédées à l'adjudicataire sur présentations des justificatifs d'exportation hors CEE. Un adjudicataire CEE justifiant d'un n° de TVA intracommunautaire sera dispensé d'acquitter la TVA sur les commissions.

Le paiement du lot aura lieu au comptant, pour l'intégralité du prix, des frais et taxes, même en cas de nécessité d'obtention d'une licence d'exportation.

• L'adjudicataire pourra s'acquitter par les moyens suivants :

- en espèces : jusqu'à 1 000 euros frais et taxes compris pour les ressortissants français,

- jusqu'à 10 000 euros frais et taxes compris pour les ressortissants étrangers sur présentations de leur papier d'identité.

- par chèque ou virement bancaire

- par cartes de crédit : VISA, MASTERCARD

d) **Besch Cannes Auction** sera autorisé à reproduire sur le procès verbal de vente et sur le bordereau d'adjudication les renseignements qu'aura fournis l'adjudicataire avant la vente. Toute fausse indication engagera la responsabilité de l'adjudicataire.

e) Il appartiendra à l'adjudicataire de faire assurer le lot dès l'adjudication. Il ne pourra recourir contre **Besch Cannes Auction**, dans l'hypothèse où par suite du vol, de la perte ou de la dégradation de son lot, après l'adjudication, l'indemnisation qu'il recevra de l'assureur de **Besch Cannes Auction** serait avérée insuffisante.

f) Le lot ne sera délivré à l'acheteur qu'après paiement intégral du prix, des frais et taxes. Dans l'intervalle **Besch Cannes Auction** pourra facturer à l'acquéreur des frais de dépôt du lot, et éventuellement des frais de manutention et de transport.

A défaut de paiement par l'adjudicataire, après mise en demeure restée infructueuse, le bien est remis en vente sur folle enchère (« sur réitération des enchères ») de l'adjudicataire défaillant. Dans l'hypothèse où le vendeur ne prend pas la décision de remettre en vente le lot sur folle enchère dans les trois mois suivant la date de l'adjudication, **Besch Cannes Auction** pourra au nom et pour le compte du vendeur, soit notifier la résolution de plein droit de la vente à l'adjudicataire défaillant, soit agir contre l'adjudicataire défaillant pour l'exécution forcée de la vente et le paiement du prix d'adjudication (augmenté de tous les frais, commissions et intérêts). Dans tous les cas, **Besch Cannes Auction**, et/ou le vendeur, pourra demander tous dommages et intérêts contre l'adjudicataire défaillant.

En outre, **Besch Cannes Auction** se réserve de réclamer à l'adjudicataire défaillant :

- le remboursement des coûts supplémentaires engendrés par sa défaillance,

- le paiement de la différence entre le prix de l'adjudication initiale et le prix d'adjudication sur folle enchère s'il est inférieur dans l'hypothèse de la remise en vente sur folle enchère, y compris toute différence dans les frais, taxes et TVA applicables,

- les coûts générés par les nouvelles enchères,

- les intérêts sur la totalité des sommes dues au taux d'intérêt légal.

Besch Cannes Auction se réserve d'exclure de ses ventes futures, tout adjudicataire qui aura été défaillant ou qui n'aura pas respecté les présentes conditions générales d'achat.

Besch Cannes Auction ne pourra pas être tenu responsable des conséquences qui résulteraient d'un défaut de paiement de l'acheteur.

g) Les achats qui n'auront pas été retirés dans les sept jours de la vente (samedi, dimanche et jours fériés compris), pourront être transportés dans un lieu de conservation aux frais de l'adjudicataire défaillant qui devra régler le coût correspondant pour pouvoir retirer le lot, en sus du prix, des frais et des taxes.

4 - Les incidents de la vente

a) Dans l'hypothèse où deux personnes auront porté des enchères identiques par la voix, le geste, ou par téléphone et réclament en même temps le bénéfice de l'adjudication après le coup de marteau, le bien sera immédiatement remis en vente au prix proposé par les derniers enchérisseurs, et tout le public présent pourra porter de nouvelles enchères.

b) Pour faciliter la présentation des biens lors de ventes, **Besch Cannes Auction** pourra utiliser des moyens vidéos. En cas d'erreur de manipulation pouvant conduire pendant la vente à présenter un bien différent de celui sur lequel les enchères sont portées, **Besch Cannes Auction** ne pourra engager sa responsabilité, et sera seul juge de la nécessité de recommencer les enchères.

5 - Prémption de l'Etat français

L'Etat français dispose d'un droit de prémption des œuvres vendues conformément aux textes en vigueur.

L'exercice de ce droit intervient immédiatement après le coup de marteau, le représentant de l'Etat manifestant alors la volonté de ce dernier de se substituer au dernier enchérisseur, et devant confirmer la prémption dans les 15 jours.

Besch Cannes Auction ne pourra être tenu pour responsable des conditions de la prémption par l'Etat français.

6 - Exportation - Importation

L'exportation de tout bien de France, et l'importation dans un autre pays, peuvent être sujettes à autorisations (certificats d'exportation, autorisations douanières). Il est de la responsabilité de l'acheteur de vérifier les autorisations requises. Les formalités d'exportation (demandes de certificat pour un bien culturel, licence d'exportation) des lots assujettis sont du ressort de l'acquéreur et peuvent requérir un délai de deux à trois mois. Pour toute information complémentaire, il conviendra de contacter Besch Cannes Auction Sarl.



PATEK PHILIPPE



CARRE D'AS 2000



UNE PIÈCE DE MUSÉE
À LA VENTE !

Rodin a offert cette sculpture à Monet

VENTES AUX ENCHÈRES CANNES HÔTEL MARTINEZ

MARDI 14 AOÛT 2018 10H30 - 13H30

VINS PRESTIGIEUX & ALCOOLS

MERCREDI 15 AOÛT 2018 - 14H30

EXCEPTIONNELS TABLEAUX - SCULPTURES

Des Impressionnistes aux Modernes

JEUDI 16 AOÛT 2018 - 11H

HERMÈS, VUITTON, CHANEL

JEUDI 16 AOÛT 2018 - 14H

BIJOUX - DIAMANTS - PERLES FINES

JEUDI 16 AOÛT 2018 - 19H

MONTRES



SAUTOIR
10 carats
103 perles
supposées fines

DIAMANT
3,01 CARATS



CATALOGUES : VISIBLES SUR WWW.CANNESAUCION.COM - SUR DEMANDE : 04 93 99 22 60

BESCH
— CANNES AUCTION —
MAISON DE VENTES AUX ENCHERES



BESCH
— CANNES AUCTION —
MAISON DE VENTES AUX ENCHERES