

BESCH

CANNES AUCTION
MAISON DE VENTES AUX ENCHERES

JEUDI 27 - VENDREDI 28 - SAMEDI 29
DÉCEMBRE 2018



Pascal KUZNIEWSKI
EXPERT CVV

HÔTEL MARTINEZ CANNES

TROIS JOURS DE VENTES EXCEPTIONNELLES
CHAMPAGNES - VINS PRESTIGIEUX & ALCOOLS RARES

Jeudi 27

Décembre 2018

100%

CHAMPAGNE

à 14h00

pages 11 à 40



IONNELLES DE VINS PRESTIGIEUX

à CANNES
HÔTEL MARTINEZ



Pascal
KUZNIEWSKI
Expert CVV

L'ALCOOL EST DANGEREUX POUR LA SANTÉ, À CONSOMMER AVEC MODÉRATION. SV. BESCH CANNES AUCTION 2002-034

Vendredi 28

Décembre 2018

VINS PRESTIGIEUX
&

ALCOOLS RARES

à 10h30 et 14h00

pages 41 à 126



IONNELLES DE VINS PRESTIGIEUX

à CANNES
HÔTEL MARTINEZ



Pascal
KUZNIEWSKI
Expert CVV

L'ALCOOL EST DANGEREUX POUR LA SANTÉ, À CONSOMMER AVEC MODÉRATION. SV. BESCH CANNES AUCTION 2002-034

Samedi 29

Décembre 2018

VINS PRESTIGIEUX

&

ALCOOLS RARES

à 10h30 et 14h00

pages 127 à 215



IONNELLES DE VINS PRESTIGIEUX

à CANNES
HÔTEL MARTINEZ



Pascal
KUZNIEWSKI
Expert CVV

L'ALCOOL EST DANGEREUX POUR LA SANTÉ, À CONSOMMER AVEC MODÉRATION. SVS BESCH CANNES AUCTION 2002-034



ESTIMATIONS GRATUITES DE VOS CAVES ET BOUTEILLES

sur liste et à votre domicile, déplacement en France et à l'Étranger

POUR INCLURE VOS BOUTEILLES DANS CES VENTES :

Maître Jean-Pierre BESCH 04 93 99 33 49 • Pascal KUZNIEWSKI 06 07 79 72 06

100% CHAMPAGNE

JEUDI 27 DÉCEMBRE 2018 à **14H00** (lots 1 à 269)

VINS PRESTIGIEUX & ALCOOLS RARES

VENDREDI 28 DÉCEMBRE 2018 à **10H30** (lots 270 à 471) puis à **14H00** (lots 472 à 1100)

SAMEDI 29 DÉCEMBRE 2018 à **10H30** (lots 1101 à 1299) puis à **14H00** (lots 1300 à 2019)

DANS LES SALONS DE L'HÔTEL MARTINEZ - 73 Boulevard de la Croisette - 06400 Cannes (Entrée libre)

Maître Jean-Pierre Besch, commissaire-priseur judiciaire et habilité

SVV Besch Cannes Auction n° 2002-034

45, Boulevard de la Croisette, 06400 Cannes

Tél : 33 (0) 4 93 99 22 60 - 33 (0) 4 93 99 33 49

Fax : 33 (0) 4 93 99 30 03

besch@cannesauktion.com - www.cannesauktion.com   

Pascal Kuzniewski, expert agréé près le CVV, n° 2002-247

Tél : +33 (0)4 92 28 51 27 • Port : +33 (0)6 07 79 72 06 • Fax : +33 (0)4 89 73 22 71 - contact@vinvinoveritas.com

EXPOSITIONS PARTIELLES DES LOTS

Le 27 Décembre de 13h30 à 14h - Les 28 et 29 Décembre de 10h à 10h30

TÉLÉPHONES DURANT L'EXPOSITION ET LA VENTE : +33 (0)4 93 99 22 60 • +33 (0)4 93 99 33 49

RETRAIT DES LOTS

En nos entrepôts, les 30 et 31 Décembre de 9h00 à 11h00, les 2 et 3 Janvier 2019 de 9h00 à 12h00 et 14h00 à 17h00 ou sur rendez-vous.

Pour tout contact : **Laurent Marro au +33 (0)6 13 29 15 23.**

Les lots précédés d'un astérisque () seront adjugés TVA comprise et récupérable pour les personnes assujetties*

VENTE AUX ENCHÈRES EN SIMULTANÉ EN SALLE ET SUR INTERNET (LIVE AUCTIONS)

CONDITIONS DE VENTE / CONDITIONS OF PURCHASE

La vente est faite expressément au comptant.

Frais : Les acquéreurs paieront en sus des enchères par lot, les frais suivants : 20 % HT soit 24 % TTC.

Un supplément de 3 % H.T soit 3,60 % T.T.C. sera appliqué pour les ventes "live interenchères".

Payment is to be made without delay and the buyers shall pay a premium on the hammer price of 24 %

(Included V.A.T). Interenchères auction live : 27,60 % (Included V.A.T).

Déroulement de la vente : L'adjudicataire sera le plus offrant et dernier enchérisseur, il aura pour obligation de remettre son nom et son adresse. En cas de contestation entre deux ou plusieurs enchérisseurs qui ont simultanément porté une enchère équivalente et qui réclament en même temps l'objet après le prononcé du mot adjudgé, ledit lot sera immédiatement remis en vente au dernier prix proposé par les enchérisseurs.

The buyer shall be the highest bidder, he will then be requested to give his full name and address.

Should a dispute arise, if two or more buyers simultaneously bid and claim possession of a lot after the fall of the hammer, the lot will be offered anew at the price previously reached.

Possibilité de vente avec faculté de réunion.

Conditions de paiement : l'adjudicataire pourra s'acquitter par les moyens suivants :

- Par chèque ou virement bancaire en €

- Par carte bancaire Visa ou MasterCard sur présentation d'un justificatif d'identité. L'identité du porteur de la carte devra être celle de l'acheteur.

- en espèces : jusqu'à 1 000 euros frais et taxes compris pour les ressortissants français,

- jusqu'à 15 000 euros frais et taxes compris pour les ressortissants étrangers sur présentation de leur papier d'identité.

Payments may be made by one of the following methods:

- *Bank transfer in euros,*

- *Visa card or Master Card (subject to the presentation of valid proof of identity).*

- *In cash in euros: for french resident, to an equal or lower amount of €1 000.*

- *In cash in euros: for foreign resident, to an equal or lower amount of €15 000.*

- *Certified banker's draft in euros subject to the presentation of valid proof of identity.*

En cas de défaut de paiement par l'acquéreur, Besch Cannes Auction a la possibilité :

- de remettre en vente le bien sur folle enchère (« sur réitération des enchères »), ou

- de notifier la résolution de plein droit de la vente à l'adjudicataire défaillant, ou

- d'agir contre l'adjudicataire défaillant pour l'exécution forcée de la vente et le paiement du prix d'adjudication (et de tous les frais annexes). Dans tous les cas, Besch Cannes Auction, et/ou le vendeur, pourra demander tous dommages et intérêts contre l'adjudicataire défaillant.

In the event of default of payment by the buyer, Besch Cannes Auction has the possibility :

- *to put the property back to sale ("folle enchère"), or*

- *to notify the cancellation of the sale, or*

- *to take action against the buyer to enforce the sale and to recover the payment of the price*

(and all related costs). In any case, Besch Cannes Auction, and /or the vendor, may claim any damage against the defaulting buyer.

Exposition publique : Une exposition préalable permettant aux acquéreurs de se rendre compte de l'état des objets mis en vente, il ne sera admis aucune réclamation une fois l'adjudication prononcée.

An exhibition prior to the sale enables prospective buyers to see the lots, no complaint will be accepted after the fall of the hammer.

Enlèvement des lots : Il est conseillé aux adjudicataires de procéder à un enlèvement de leurs lots dans les meilleurs délais afin d'éviter les frais de manutention et de gardiennage qui sont à leur charge. Le magasinage n'engage pas la responsabilité de la société de vente volontaire à quelque titre que ce soit.

We advise our clients to pick up their purchases rapidly in order to avoid extra costs for handling and stockage. Stockage is not the auctioneers responsibility.

Responsabilités : Les indications portées au catalogue engagent la responsabilité de la société de vente volontaire compte-tenu des rectifications annoncées au moment de la vente et portées au procès-verbal de la vente.

The auctioneer is responsible for all details in the catalogue taking into account the corrections announced during the auction which are recorded.

Les attributions concernant les bouteilles (niveaux, étiquettes, bouchons et capsules) ont été établies compte-tenu des connaissances à la date de la vente et ne sont données qu'à titre indicatif. Aucune réclamation ne sera possible, l'exposition ayant permis l'examen des bouteilles.

Les informations portées sur les étiquettes, contre-étiquettes, collerettes et bouchons des bouteilles constituent l'identification des boissons et ne peuvent en aucun cas engager notre responsabilité. Les droits de circulation, de consommation et la vignette de Sécurité sociale ont été payés par le vendeur.

Détails re the state and appearance of the bottles (wine levels, labels, corks and capsules) given in the catalogue are for information purpose only, and are recorded at the date of the auction. No complaint will be accepted as the preview exhibition allows prospective buyers to see the bottles.

The information on the labels, capsules and corks is means of identifying the product, we are not responsible in these matters. The french legal circulation fees have been paid by the seller.

Le Commissaire Priseur décline toute responsabilité sur les conséquences juridiques et fiscales d'une fausse déclaration de l'acheteur.

The auctioneer declines any responsibility as to any false legal or financial information declared by the buyer.

Droit de préemption de l'Etat Français et de l'Etat Monégasque : l'Etat Français et de l'Etat Monégasque disposent d'un droit de préemption sur certaines œuvres d'art mises en vente publique. L'exercice de ce droit au cours de la vente est confirmé dans un délai de quinze jours à compter de la vente. Dans ce cas, l'Etat se substitue au dernier enchérisseur.

French and Monaco States'right of pre-emption : the French and Monaco States have a right of pre-emption in respect of certain works of art offered at auction. If the State wishes to exercise this right in respect of a sale. It must express its intention to do so within 15 days of the sale. In this case, the State shall be substituted for the last highest bidder.

Photographies non contractuelles.

Photograph not contractual

ORDRES D'ACHAT / ABSENTEE BIDS

Jean-Pierre BESCH et les experts se chargent d'exécuter gratuitement les ordres d'achat qui leur seront confiés, en particulier par les amateurs ne pouvant assister à la vente. Vous trouverez en fin de ce catalogue, le formulaire à remplir et à nous renvoyer par courrier ou fax, la veille de la vente. Les enchères par téléphone sont possibles lors de la vente, nous vous remercions de faire votre demande par écrit en utilisant le même formulaire que pour l'ordre d'achat (les mêmes conditions s'appliquent ici).

For buyers unable to attend personally the auction the auctioneer or the expert will execute bids for prospective buyers (the service is cost free). Enclosed you will find the form to fill in and send back by mail or fax 1 working day prior to the auction. Phone bids are accepted during the auction, for this please send us the same form as for absentee bids under the same conditions.

■ DOMICILIATION BANCAIRE ■

CAISSE D'EPARGNE CÔTE D'AZUR NICE

Code Banque	Code Guichet	Numéro de Compte	Clé RIB
18315	10000	08002808174	94

Identifiant Norme Internationale (IBAN)

FR76 1831 5100 0008 0028 0817 494

ADRESSE SWIFT DE LA CE : CEPAPFRPP831

Index détaillé pages 216 à 232

- Lots 1 à 58 :** Très belle cave champenoise
(perfect cellar located in Champagne)
- Lots 59 à 93 :** Caves climatisées régionales
(temperature and humidity-controlled cellars near Cannes)
- Lots 94 à 96 :** Conditions de conservation moyennes pour cette cave naturelle cannoise
(unsuitable storage conditions)
- Lots 97 à 167 :** Caves climatisées champenoises et région Provence-Alpes-Côte d'Azur
(temperature and humidity-controlled cellars located in Provence-Alpes-Côte d'Azur)
- Lots 168 à 194 :** Provenance d'un professionnel du vin (T.V.A récupérable pour les acquéreurs professionnels assujettis)
(from a wine professional with a professional storage, VAT refund for professional buyers)
- Lots 195 à 269 :** Caves climatisées essentiellement du Nord et de l'Est de la France
(temperature and humidity-controlled cellars located in the North and the East of France)
-
- Lots 270 à 899 :** Plusieurs très belles caves naturelles françaises appartenant à une famille d'amateurs éclairés. Excellentes conditions de conservation.
(Great family consignment from nice cellars. Bordeaux were bought as futures and most of the Burgundies directly from the domaines)
- Lots 900 à 1100 :** Cave climatisée du Grand-Est
(temperature and humidity-controlled cellar located in the Eastern part of France)
-
- Lots 1101 à 1104 :** Conditions de conservation non contrôlées
(non inspected cellar)
- Lots 1105 à 1149 :** Caves climatisées provençales
(temperature and humidity-controlled cellars located in Provence)
- Lots 1150 à 1225 :** Caves climatisées de Bourgogne-Franche-Comté
(temperature and humidity-controlled cellars located in Bourgogne-Franche-Comté)
- Lots 1226 à 1299 :** Armoires de caves ou caves climatisées de différentes régions (Sud-Ouest, Grand Est et Auvergne-Rhône-Alpes)
(Storage in wine cabinets and air-con cellars located in Western, Central and Eastern parts of France)
- Lots 1300 à 1301 :** Conservation en cave climatisée régionale depuis l'acquisition en direct auprès du Domaine de la Romanée-Conti
(wines directly acquired at the Domaine de la Romanée-Conti and perfectly stored)
- Lots 1302 à 1404 :** Exceptionnel ensemble provenant de la cave d'un grand amateur de la région. Les vins de Bordeaux ont été acquis directement auprès des établissements Descaves et Duclot (groupe Moueix) et ceux des autres régions dans les différentes propriétés concernées
(An extraordinary range of great wines bought from the best sources in Bordeaux and Rhône Valley, perfectly stored since their purchase)
- Lots 1405 à 1427 :** Caves climatisées Grand-Est et Bénélux
(temperature and humidity-controlled cellar located in the Eastern part of France and Benelux)
- Lots 1428 à 1445 :** Cave climatisée d'un fin connaisseur de la région Auvergne-Rhône-Alpes. Les bouteilles du Domaine de la Romanée-Conti ont été acquises en direct et conservées dans la même famille depuis l'achat
(Wines were bought directly from the Domaine and perfectly stored by the original owner and truly connoisseur)
- Lots 1446 à 1468 :** Conservation parfaite en caves climatisées de Provence-Côte d'Azur
(air-con cellars located in Provence-Alpes-Côte d'Azur)
- Lots 1469 à 1473 :** Cave naturelle bourguignonne très humide
(good and humid cellar of Burgundy)
- Lots 1474 à 1499 :** Caves climatisées des régions Auvergne-Rhône-Alpes et Provence-Côte d'Azur
(temperature and humidity-controlled cellar located in Auvergne-Rhône-Alpes and Provence area)
- Lots 1500 à 1662 :** Superbes caves d'Occitanie. Approvisionnements en primeurs auprès du négoce bordelais et achats en direct propriétés pour les vins de Bourgogne
(great cellat located in Western part of France with very good sourcing in Bordeaux futures and Burgundy)
- Lots 1663 à 1680 :** Conditions de conservation parfaites pour ces vins provenant de professionnels français (T.V.A récupérable pour les acquéreurs professionnels assujettis)
(from wine professionals with professional storage, VAT refund for professional buyers)
- Lots 1681 à 1751 :** Très bonnes conditions de conservation. Différentes caves régionales et Bourgogne-Franche-Comté.
(very good storage conditions for these cellars located in Bourgogne-Franche-Comté)
- Lots 1752 à 1762 :** Conditions de conservation non contrôlées
(non inspected cellar)
- Lots 1763 à 2019 :** Conditions de conservation contrôlées et très satisfaisantes dans l'ensemble. Majoritairement en provenance de caves climatisées des régions Grand-Est, Auvergne- Rhône-Alpes, Bourgogne-Franche-Comté et aussi Provence-Côte d'Azur.
(good storage conditions for these cellars located in different districts of France)

DESCRIPTION DES BOUTEILLES (BOTTLES DESCRIPTION)

- Pour les bordelaises
(Bordeaux shaped)

Pour les photographies du catalogue les numéros de lots sont en **Noir** pour les bouteilles **Rouge** pour les magnums et grands formats
(Viewing of the pictures on the catalogue, lots in **Black** for bottles **Red** for magnums and big formats)

NIVEAUX (LEVELS)

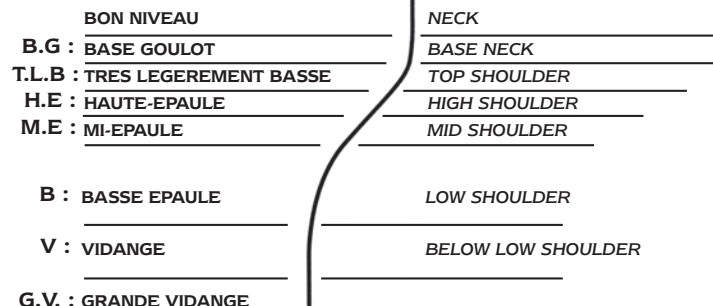

- Pour les bouteilles de forme bourguignonne ou d'autres types, les niveaux sont exprimés en cm à partir du bas du bouchon. Exemple : 1 à 5 cm signifie qu'une bouteille à un niveau à 5 cm sous le bouchon.

- (As the shape of Burgundy, Rhône valley and others does not allow for a level rating system based on the shoulder of the bottle, levels are measured in centimeters below bottom of the cork or capsule.)

ABREVIATIONS

ÉTIQUETTES (LABELS)

e.l.a : Légèrement Abîmée (Lightly damaged)
e.a : Abîmée (Damaged or torn)
e.t.a : Très Abîmée (Heavily damaged)
e.l.s : Légèrement Sale (Lightly dirty)
e.f.s : Fanée ou Sale (Faded or dirty)
e.t : Tâchée (Stained)
e.t.h : Traces d'Humidité (Nicked or trace moisture)
e.q.i : Quasi inexistante ou en lambeaux (Tattered)
s.e : Sans Étiquette (No label)
Légèrement marquée (Lightly marked)
Accroc (Snag)
Contre-étiquette (Back label)

CAPSULES ou COIFFES

c.l.a : Légèrement Abîmée (Lightly damaged)
c.a : Abîmée (Damaged or cut)
c.l.s : Légèrement Sale (Lightly dirty)
c.c : Corrodée (Corroded)
c.s : Sale (Dirty)
s.c : Sans Capsule (No capsule)
s.c.a : Signe de coulure ancienne (Sign of seepage)

COLLERETTES (NECK LABELS)

clm.a : Abîmée (Damaged or torn)
clm.s : Sale (Dirty)
s.c.m : Sans Colletterte Millésime (No Vintage neck label)

IMP	: Impériale	6 litres
MAT	: Mathusalem	6 litres
JERO	: Jéroboam	5 litres*
JERO	: Jéroboam	3 litres**
DMg	: Double Magnum	3 litres
Mag	: Magnum	1,5 litre

* Bordeaux (4,5 litres jusqu'en 1985).

**en Bourgogne et Champagne.

N.I. : Non inspecté (Not appraised)
N.M. : Non millésimé (No Vintage)

Pascal KUZNIEWSKI

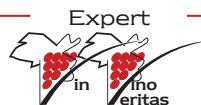



Jeudi 27 Décembre 2018 à **14h00** - Lots 1 à 269

Lot 1

CHAMPAGNE - Cuvée S - 1985

Salon

1 Bouteille | 600 / 700 €

Lot 2

CHAMPAGNE - Cuvée S - 1985

Salon

1 Bouteille | 600 / 700 €

Lot 3

CHAMPAGNE - Cuvée S - 1995

Salon

3 Bouteilles | 1000 / 1100 €

Lot 4

CHAMPAGNE - Cuvée S - 1995

Salon

3 Bouteilles | 1000 / 1100 €

Lot 5

CHAMPAGNE - Cuvée S - 1995

Salon

(1 accroc sur 1 étiquette)

3 Bouteilles | 1000 / 1100 €

Lot 6

CHAMPAGNE - Cuvée S - 1995

Salon

3 Bouteilles | 1000 / 1100 €

Lot 7

CHAMPAGNE - VINTAGE - 1988

Krug

(quelques marques sur la coiffe)

1 Bouteille | 300 / 330 €

Lot 8

CHAMPAGNE - VINTAGE - 1988

Krug

(quelques marques étiquette et coiffe)

1 Bouteille | 300 / 330 €



Lots 1 - 2

Lot 9

CHAMPAGNE - VINTAGE - 1988

Krug
(e.l.a; quelques marques coiffe)

1 Bouteille | 300 / 330 €

Lot 10

CHAMPAGNE - VINTAGE - 1988

Krug
(e.l.a; quelques marques coiffe)

1 Bouteille | 300 / 330 €

Lot 11

CHAMPAGNE - VINTAGE - 1988

Krug
(e.l.a; quelques marques coiffe)

1 Bouteille | 300 / 330 €

Lot 12

CHAMPAGNE - VINTAGE - 1989

Krug
(quelques marques étiquettes et coiffes)

2 Bouteilles | 500 / 550 €

Lot 13

CHAMPAGNE - VINTAGE - 1989

Krug
(e.l.a; quelques marques coiffes)

2 Bouteilles | 500 / 550 €

Lot 14

CHAMPAGNE - VINTAGE - 1989

Krug
(e.l.a; quelques marques coiffes)

2 Bouteilles | 500 / 550 €

Lot 15

CHAMPAGNE - VINTAGE - 1989

Krug
(e.a; quelques marques coiffe)

1 Bouteille | 250 / 280 €

Lot 16

CHAMPAGNE - VINTAGE - 1990

Krug
(quelques marques étiquettes et coiffes)

2 Bouteilles | 550 / 600 €

Lot 17

CHAMPAGNE - VINTAGE - 1990

Krug
(quelques marques étiquettes et coiffes)

2 Bouteilles | 550 / 600 €

Lot 18

CHAMPAGNE - VINTAGE - 1990

Krug
(e.l.a; quelques marques coiffes)

2 Bouteilles | 550 / 600 €

Lot 19

CHAMPAGNE - CLOS DU MESNIL - 1989

Krug
(Caisse Bois d'origine)
(n° 12097; 16372 bouteilles produites)

1 Bouteille | 850 / 950 €

Lot 20

CHAMPAGNE - CLOS DU MESNIL - 1989

Krug
(Caisse Bois d'origine)
(16372 bouteilles produites)

1 Bouteille | 850 / 950 €



Lot 19

Lot 21

CHAMPAGNE - CLOS DU MESNIL - 1989

Krug
(Caisse Bois d'origine)
(16372 bouteilles produites)

1 Bouteille | 850 / 950 €

Lot 22

CHAMPAGNE - CLOS DU MESNIL - 1989

Krug
(Caisse Bois d'origine)
(16372 bouteilles produites)

1 Bouteille | 850 / 950 €

Lot 23

CHAMPAGNE - GRANDE CUVÉE - NM

Krug
(Coffret d'origine)
(habillage > 2005)

1 Bouteille | 100 / 110 €

Lot 24

CHAMPAGNE - GRANDE CUVÉE - NM

Krug
(Coffret d'origine légèrement
marqué par l'humidité)
(habillage > 2005)

1 Bouteille | 100 / 110 €

Lot 25

CHAMPAGNE - GRANDE CUVÉE - NM

Krug
(Coffret d'origine légèrement
marqué par l'humidité)
(habillage > 2005)

1 Bouteille | 100 / 110 €

Lot 26

CHAMPAGNE - CRISTAL - 1989

Louis Roederer

3 Bouteilles | 690 / 750 €

Lot 27

CHAMPAGNE - CRISTAL - 1989

Louis Roederer

3 Bouteilles | 690 / 750 €

Lot 28

CHAMPAGNE - CRISTAL - 1997
Louis Roederer

3 Bouteilles | 480 / 540 €

Lot 29

CHAMPAGNE - CRISTAL - 1997
Louis Roederer

3 Bouteilles | 480 / 540 €

Lot 30

CHAMPAGNE - DOM PERIGNON - 1988
Moët et Chandon

3 Bouteilles | 600 / 660 €

Lot 31

CHAMPAGNE - DOM PERIGNON - 1988
Moët et Chandon

3 Bouteilles | 600 / 660 €

Lot 32

CHAMPAGNE - DOM PERIGNON - 1988
Moët et Chandon
(1 étiquette très légèrement marquée
et 1 coiffe aussi)

3 Bouteilles | 600 / 660 €

Lot 33

CHAMPAGNE - DOM PERIGNON - 1988
Moët et Chandon
(2 étiquettes très légèrement marquées
et 1 coiffe aussi)

3 Bouteilles | 600 / 660 €

Lot 34

CHAMPAGNE - DOM PERIGNON - 1988
Moët et Chandon

1 Bouteille | 200 / 220 €

Lot 35

CHAMPAGNE - DOM PERIGNON - 1990
Moët et Chandon
(petits accrocs coiffes)

3 Bouteilles | 600 / 660 €

Lot 36

CHAMPAGNE - DOM PERIGNON - 1996
Moët et Chandon
(quelques marques coiffes sinon belles)

3 Bouteilles | 540 / 600 €

Lot 37

CHAMPAGNE - DOM PERIGNON - 1996
Moët et Chandon
(quelques marques coiffes sinon belles)

3 Bouteilles | 540 / 600 €

Lot 38

CHAMPAGNE - DOM PERIGNON - 2002
Moët et Chandon
(1 accroc sur 1 étiquette)

4 Bouteilles | 600 / 660 €

Lot 39

CHAMPAGNE - DOM PERIGNON - 2002
Moët et Chandon
(Coffret d'origine légèrement marqué)

1 Bouteille | 150 / 165 €



Lot 30

Lot 40

CHAMPAGNE - DOM PERIGNON - 2002
Moët et Chandon
(Coffret d'origine légèrement marqué)

1 Bouteille | 150 / 165 €

Lot 41

CHAMPAGNE - DOM PERIGNON - 2002
Moët et Chandon
(Coffret d'origine légèrement marqué)

1 Bouteille | 150 / 165 €

Lot 42

CHAMPAGNE - DOM PERIGNON - 2003
Moët et Chandon
(quelques marques coiffes sinon belles)

3 Bouteilles | 330 / 360 €

Lot 43

CHAMPAGNE - DOM PERIGNON - 2003
Moët et Chandon
(quelques marques coiffes sinon belles)

3 Bouteilles | 330 / 360 €

Lot 44

CHAMPAGNE
CLOS DES GOISSES - 1985
Philipponnat
(Caisse Bois d'origine)
(18448 bouteilles produites)

1 Bouteille | 225 / 250 €

Lot 45

CHAMPAGNE
CLOS DES GOISSES - 1985
Philipponnat
(n° 7819; 18448 bouteilles produites)

1 Bouteille | 225 / 250 €

Lot 46

CHAMPAGNE - Cuvée «1522» - 2000
Philipponnat
(dégorgement Février 2007)

6 Bouteilles | 210 / 240 €



Lot 44

Lot 47

CHAMPAGNE - 1999
Pol Roger

3 Bouteilles | 150 / 180 €

Lot 48

CHAMPAGNE - 1999
Pol Roger

3 Bouteilles | 150 / 180 €

Lot 49

CHAMPAGNE - 1999
Pol Roger

3 Bouteilles | 150 / 180 €

Lot 50

CHAMPAGNE - 1999
Pol Roger
(1 pli étiquette sinon belle)

3 Bouteilles | 150 / 180 €

Lot 51

CHAMPAGNE
Cuvée CHAMPAGNE CHARLIE - 1979
Charles Heidsieck
(1 e.l.a et 1 e.a)

2 Bouteilles | 400 / 450 €

Lot 52

CHAMPAGNE
Cuvée WILLIAM DEUTZ - 1985
Deutz

1 Bouteille | 160 / 180 €



Lot 51

Lot 53

CHAMPAGNE
LA GRANDE DAME - 1985
Veuve Clicquot Ponsardin
(étiquette très légèrement marquée
sinon parfaite)

1 Bouteille | 150 / 165 €

Lot 54

CHAMPAGNE
LA GRANDE DAME - 1988
Veuve Clicquot Ponsardin
(quelques plis et accrocs légers sinon belles)

2 Bouteilles | 260 / 280 €

Lot 55

CHAMPAGNE
LA GRANDE DAME - 1989
Veuve Clicquot Ponsardin
(1 étiquette très légèrement marquée
et 2 e.l.a)

3 Bouteilles | 330 / 360 €

Lot 56 Lot Panaché (Mixed Lot)

CHAMPAGNE
LA GRANDE DAME - 1989
1 Bouteille
Veuve Clicquot Ponsardin
(étiquette légèrement marquée; coiffe abîmée)

CHAMPAGNE
VINTAGE RESERVE Rosé - 1985

1 Bouteille
Veuve Clicquot Ponsardin
(accrocs bas étiquette)

2 Bouteilles | 180 / 200 €

Lot 57

CHAMPAGNE
LA GRANDE DAME - 1996
Veuve Clicquot Ponsardin

3 Bouteilles | 330 / 360 €

Lot 58

CHAMPAGNE
LA GRANDE DAME - 1996
Veuve Clicquot Ponsardin
(1 e.l.a côté)

3 Bouteilles | 330 / 360 €

Lot 59

CHAMPAGNE - ACE OF SPADES - NM
Armand de Brignac
(Coffret Luxe)

1 Bouteille | 160 / 180 €

Lot 60

CHAMPAGNE - GRANDE ANNEE - 1990
Bollinger
(e.l.s sinon belles; quelques marques coiffes
et accrocs contre-étiquettes)

3 Bouteilles | 330 / 360 €

Lot 61 Lot Panaché (Mixed Lot)

CHAMPAGNE - GRANDE ANNEE - 1990
1 Bouteille
Bollinger
(quelques marques étiquettes
et contre-étiquettes sinon belles)

CHAMPAGNE
GRANDE ANNEE Rosé - 1990
1 Bouteille
Bollinger
(e.l.s; c.l.s; contre-étiquette légèrement sale)

2 Bouteilles | 220 / 240 €

Lot 62

CHAMPAGNE
DOM RUINART Rosé - 1969
Ruinart
(2,3 cm sous bas de coiffe; c.l.s)

1 Bouteille | 180 / 200 €

Lot 63

CHAMPAGNE - 1969
Gosset
(e.l.s; c.l.s)

1 Bouteille | 140 / 160 €

Lot 57



Lot 59



Lot 64

CHAMPAGNE - 1971
Besserat de Bellefon
(e.l.s)

1 Bouteille | 100 / 120 €

Lot 65

CHAMPAGNE - Rosé - 1973
Perrier-Jouët
(e.t.h; c.s abîmée)

1 Bouteille | 100 / 120 €



Lot 64



Lot 69

Lot 66

CHAMPAGNE - DOM PERIGNON - 2006
Moët et Chandon

1 Bouteille | 115 / 125 €

Lot 67

CHAMPAGNE
CUVEE RENE LALOU - 2002
Mumm
(quelques marques étiquette sinon belle)

1 Bouteille | 75 / 85 €

Lot 68

CHAMPAGNE
BELLE EPOQUE Rosé - 2005
Perrier-Jouët

1 Bouteille | 120 / 130 €

Lot 69 Lot Panaché (Mixed Lot)

CHAMPAGNE
BRUT NATURE CHOUILLY - NM
2 Bouteilles
Lombard
(dégorgement 18/12/2017)
CHAMPAGNE
BRUT NATURE MESNIL SUR OGER - NM
2 Bouteilles
Lombard
(dégorgement 01/03/2017)
CHAMPAGNE BRUT NATURE - 2009
2 Bouteilles
Lombard
(dégorgement 25/07/2017)

6 Bouteilles | 190 / 210 €

Lot 70

CHAMPAGNE - BRUT NATURE - NM

Lombard

(dégorgement 18/12/2017)

6 Bouteilles | 170 / 190 €

Lot 71

CHAMPAGNE - DOM PERIGNON - 1996

Moët et Chandon

(Coffret légèrement marqué)

(quelques marques coiffe sinon belle)

1 Bouteille | 180 / 200 €

Lot 72

CHAMPAGNE - DOM PERIGNON - 1973

Moët et Chandon

(2,5 cm sous bas de coiffes; e.t.h à e.l.a;
quelques marques capsules sinon belles)

2 Bouteilles | 500 / 550 €

Lot 73

CHAMPAGNE - CRISTAL - 2002

Louis Roederer

(Caisse Bois d'origine scellée)

1 Magnum | 400 / 450 €

Lot 74

CHAMPAGNE - CRISTAL Rosé - 2000

Louis Roederer

(Coffret filmé)

1 Bouteille | 250 / 275 €

Lot 75

CHAMPAGNE

Cuvée WINSTON CHURCHILL - 1999

Pol Roger

(Coffret filmé)

1 Magnum | 340 / 380 €

Lot 76

CHAMPAGNE L'EXCLUSIVE - NM

Ruinart

(Coffret Bois légèrement marqué)

(n° 510; 14000 magnums produits)

1 Magnum | 400 / 500 €

Lot 77

CHAMPAGNE - 1949

Pommery

(mi-collerette; e.l.a; c.a non coulante;
bandeau 3 Mars 1957 date du Baptême
de la Princesse Caroline de Monaco)

1 Bouteille | 250 / 300 €

Lot 78

CHAMPAGNE - RESERVE CHARLIE

L'OENOtheque 2000 - NM

Charles Heidsieck

(Coffrets individuels)

(Mis en cave 1990)

3 Bouteilles | 480 / 540 €

Lot 79

CHAMPAGNE - RESERVE CHARLIE

L'OENOtheque 2000 - NM

Charles Heidsieck

(Coffrets individuels)

(Mis en cave 1990)

2 Bouteilles | 320 / 360 €

**Lot 76**

Lot 80

CHAMPAGNE - RED LABEL - 1975

Lanson
(étiquette très légèrement marquée sinon belle)

1 Bouteille | 100 / 120 €

Lot 81

CHAMPAGNE

Cuvée des ORIGINES - 1996

Delbeck
(Coffrets individuels en plexiglas)

2 Magnums | 120 / 140 €

Lot 82

CHAMPAGNE - Cuvée JOSEPHINE - 2002

Joseph Perrier
(Coffret)

1 Bouteille | 80 / 90 €

Lot 83

CHAMPAGNE - Cuvée ELEGANCE - 1982

Bricout
(Etuis individuels)

4 Bouteilles | 160 / 200 €

Lot 84 Lot Panaché (*Mixed Lot*)

CHAMPAGNE - Cuvée BALMAIN - NM

2 Bouteilles
Bricout
(Etuis individuels sales)
(1 e.l.a sinon belle)

CHAMPAGNE

PRESTIGE Cuvée BALMAIN - NM

1 Bouteille
Bricout
(Canister sale)

3 Bouteilles | 55 / 65 €

Lot 85

CHAMPAGNE - Cuvée ARTHUR - NM

Bricout
(Etuis individuels)

3 Bouteilles | 75 / 85 €

Lot 86

CHAMPAGNE - Cuvée ARTHUR - NM

Bricout
(Etuis individuels)

3 Bouteilles | 75 / 85 €

Lot 87

CHAMPAGNE - Cuvée ARTHUR - NM

Bricout
(Caisses Bois individuelles)
(Cuvée de l'an 2000)

2 Magnums | 100 / 120 €

Lot 88

CHAMPAGNE - Cuvée ARTHUR - NM

Bricout
(Caisses Bois individuelles)
(Cuvée de l'an 2000)

2 Magnums | 100 / 120 €

Lot 89

CHAMPAGNE - Cuvée ARTHUR - NM

Bricout
(Caisses Bois individuelles dont 1 abîmée)
(Cuvée de l'an 2000)

2 Magnums | 100 / 120 €



Lot 77



Lot 82

Lot 90

CHAMPAGNE
LA GRANDE ANNEE - 2002
Bollinger
(Etui)

1 Bouteille | 90 / 100 €

Lot 92

CHAMPAGNE - DOM PERIGNON
EDITION ANDY WARHOL - 2002
Moët et Chandon
(Coffret)
(contre-étiquette U.S.A)

1 Bouteille | 180 / 200 €

Lot 94

CHAMPAGNE - GRANDE CUVÉE - NM
Krug
(habillage 1995-2005)

Bouteille | 120 / 135 €

Lot 91

CHAMPAGNE - Cuvée LOUIS XV - 1996
De Venoge
(Coffret)

1 Bouteille | 90 / 100 €

Lot 93

CHAMPAGNE - DOM PERIGNON - 2003
Moët et Chandon
(Coffret légèrement marqué)

1 Bouteille | 125 / 135 €

Lot 95

CHAMPAGNE - 1964
Charles Heidsieck
(haut de collerettes ou mieux; e.t.h à e.t.a;
c.s à c.a)

6 Bouteilles | 350 / 400 €



Lot 88



Lot 92

Lot 96 Lot Panaché (Mixed Lot)

CHAMPAGNE - 1964

5 Bouteilles

Charles Heidsieck

(bas de collerettes ou mieux; e.t.h à e.t.a;

c.s à c.s)

CHAMPAGNE - Rosé - 1966

1 Bouteille

Germain

(bas de collerette; e.t.h à e.t.a; c.s à c.a)

6 Bouteilles | 200 / 250 €

Lot 97

CHAMPAGNE - NM

Philipponnat

(1 e.t.h à e.t.a et 1 s.e; c.s à c.a)

2 Bouteilles | 50 / 60 €

Lot 98

CHAMPAGNE - 1982

Alfred Rothschild et Cie

(2 étiquettes très légèrement marquées et
1 e.l.a; quelques marques coiffes sinon belles)

3 Bouteilles | 180 / 210 €

Lot 99 Lot Panaché (Mixed Lot)

CHAMPAGNE

GRANDE CUVÉE B de B - NM

1 Bouteille

Besserat de Bellefon

(accroc étiquette)

CHAMPAGNE - Cuvée NICOLAS

FRANCOIS BILLECART - 1996

1 Bouteille

Billecart-Salmon

(étiquette très légèrement marquée sinon
parfaite)

CHAMPAGNE - Cuvée NICOLAS

FRANCOIS BILLECART - 1998

1 Bouteille

Billecart-Salmon

3 Bouteilles | 200 / 220 €

Lot 100

CHAMPAGNE - Cuvée NICOLAS

FRANCOIS BILLECART - 2000

Billecart-Salmon

(quelques marques coiffes sinon belles)

3 Bouteilles | 210 / 240 €

Lot 101

CHAMPAGNE - GRANDE ANNEE - 1985

Bollinger

(1 étiquette très légèrement marquée
sinon parfaite)

2 Bouteilles | 320 / 360 €

Lot 102

CHAMPAGNE - ROYAL - 1966

Charles Heidsieck

(Etui abîmé)

(e.a lisible; clm.a lisible)

1 Bouteille | 200 / 240 €

Lot 103

CHAMPAGNE

Cuvée WILLIAM DEUTZ - 1988

Deutz

2 Bouteilles | 300 / 340 €

Lot 104

CHAMPAGNE

BLANC DE BLANCS - 1996

Deutz

(e.t.h à e.l.a; quelques marques coiffe)

1 Jéroboam | 300 / 350 €

Lot 105

CHAMPAGNE

GRANDE SENDREE - 1990

Drappier

(dégorgement Novembre 2002;
30420 exemplaires)

3 Bouteilles | 240 / 270 €



Lot 106

CHAMPAGNE
GRANDE SENDREE - 1996
Drappier
(dégorgement Novembre 2002;
49892 exemplaires)

3 Bouteilles | 200 / 220 €

Lot 107

CHAMPAGNE - Cuvée des ROYS - 1985
Duval-Leroy
(accroc étiquette)

1 Magnum | 180 / 200 €

Lot 108 Lot Panaché (Mixed Lot)

CHAMPAGNE
GRAND MILLESIME - 1982

1 Bouteille
Gosset
(e.l.a sinon belle)

CHAMPAGNE
GRAND MILLESIME Rosé - 1982

1 Bouteille
Gosset

2 Bouteilles | 200 / 240 €

Lot 109

CHAMPAGNE
«CÔTE DE VAL VILAINE» - 2009
Inflorescence
(dégorgement Avril 2011)

3 Bouteilles | 150 / 180 €

Lot 110

CHAMPAGNE
LA CUVÉE NOMINEE - 1985
Jacquart
(Carton d'origine abîmé)

3 Magnums | 225 / 250 €

Lot 111

CHAMPAGNE - Rosé - NM
Jacques Selosse
(dégorgement Novembre 2010)

3 Bouteilles | 400 / 440 €



Lot 113

Lot 112

CHAMPAGNE
BLANC DE BLANCS V.O - NM
Jacques Selosse
(dégorgement Avril 2014)

3 Bouteilles | 360 / 400 €

Lot 113

CHAMPAGNE
BLANC DE BLANCS V.O - NM
Jacques Selosse
(étiquettes légèrement marquées;
dégorgement Octobre 2009)

3 Bouteilles | 390 / 420 €

Lot 114

CHAMPAGNE
BLANC DE BLANCS INITIAL - NM
Jacques Selosse
(dégorgement Avril 2013)

3 Bouteilles | 280 / 320 €



Lot 115

Lot 115

CHAMPAGNE - GRANDE CUVÉE - NM
Krug
(Caisse Bois d'origine)
(habillage 1982-1995)

1 Bouteille | 160 / 180 €

Lot 116

CHAMPAGNE - RED LABEL - 1961
Lanson
(Etui sale et légèrement abîmé)
(e.l.s + accroc)

1 Magnum | 200 / 240 €

Lot 117 Lot Panaché (Mixed Lot)

CHAMPAGNE - COLLECTION HISTORIQUE
Cuvée du Bicentenaire - 1982
1 Bouteille
Leclerc-Briant
(Coffret légèrement marqué)
(étiquette n° 3 + Timbre joint; n° 0136/5000)

CHAMPAGNE - COLLECTION HISTORIQUE
Cuvée Wolfgang Mozart - 1983
1 Bouteille
Leclerc-Briant
(Coffret légèrement marqué)
(étiquette n° 4 + Timbre joint; n° 0243/5000)

CHAMPAGNE
Cuvée de la LIBERTE - NM
1 Bouteille
Leclerc-Briant
(Coffret légèrement marqué)
(Timbre joint)

3 Bouteilles | 210 / 240 €

Lot 118

CHAMPAGNE - CRISTAL - 1966
Louis Roederer
(bon niveau; e.t.h; clm.a; c.s à c.l.a; bel aspect)

1 Bouteille | 500 / 550 €

Lot 119

CHAMPAGNE - CRISTAL - 1969
Louis Roederer
(quelques marques étiquette + 1 accroc;
aspect assez évolué)

1 Bouteille | 240 / 270 €

Lot 120

CHAMPAGNE - CRISTAL - 1970
Louis Roederer
(haut de collerette; e.l.a; clm.a; c.s + s.c.a)

1 Bouteille | 250 / 280 €

Lot 121

CHAMPAGNE - CRISTAL - 1974
Louis Roederer
(e.l.s; clm.s; c.l.s)

1 Bouteille | 300 / 350 €

Lot 122

CHAMPAGNE - CRISTAL Rosé - 2000
Louis Roederer
(contre-étiquette sale)

1 Bouteille | 220 / 240 €

Lot 123

CHAMPAGNE - DRY IMPERIAL - 1964
Moët et Chandon
(e.t.h; clm.s; c.l.s)

1 Bouteille | 180 / 200 €

Lot 124

CHAMPAGNE - DOM PERIGNON -1964
Moët et Chandon
(e.t.h à e.a; c.s dont 1 c.l.a et 1 c.a; bel aspect)

2 Bouteilles | 600 / 700 €



Lot 124

Lot 125

CHAMPAGNE - DOM PERIGNON - 1975
Moët et Chandon
(Coffret légèrement marqué)
(quelques marques étiquette et coiffe)

1 Bouteille | 250 / 275 €

Lot 126

CHAMPAGNE
DOM PERIGNON P3 - 1976
Moët et Chandon
(Coffret luxe légèrement marqué)

1 Bouteille | 1000 / 1200 €

Lot 127

CHAMPAGNE - DOM PERIGNON - 1983
Moët et Chandon
(Coffret)

1 Bouteille | 200 / 220 €

Lot 128

CHAMPAGNE - DOM PERIGNON - 1983
Moët et Chandon
(Coffret)

1 Bouteille | 200 / 220 €

Lot 129

CHAMPAGNE - DOM PERIGNON - 1983
Moët et Chandon
(Coffret)

1 Bouteille | 200 / 220 €

Lot 130

CHAMPAGNE - DOM PERIGNON
Edition limitée IRODORI - 1996
Moët et Chandon
(Coffret plexiglas légèrement marqué)
(n° 0950/1996)

1 Bouteille | 500 / 600 €

Lot 131

CHAMPAGNE
DOM PERIGNON Rosé - 1995
Moët et Chandon
(accroc étiquette et coiffe)

1 Magnum | 500 / 600 €



Lot 132

CHAMPAGNE
BRUT IMPERIAL SWAROVSKI - NM

Moët et Chandon
(Coffret Luxe)
(dans sa housse en mousse)

1 Magnum | 140 / 160 €

Lot 133 Lot Panaché (Mixed Lot)

CHAMPAGNE - BRUT IMPERIAL - 1976

1 Bouteille
Moët et Chandon
(e.t.h; c.a)

CHAMPAGNE - BRUT IMPERIAL - 1978

1 Bouteille
Moët et Chandon
(e.l.a)

CHAMPAGNE - CORDON ROSE - 1985

1 Bouteille
Mumm
(e.t.h légères; c.s à c.l.a)

3 Bouteilles | 210 / 240 €

Lot 134 Lot Panaché (Mixed Lot)

CHAMPAGNE CORDON ROUGE - 1979

2 Bouteilles
Mumm
(e.t.h à e.l.a; clm.s à clm.a; c.s à c.l.a)

CHAMPAGNE CORDON ROUGE - 1982

1 Bouteille
Mumm
(e.t.h à e.l.a)

3 Bouteilles | 180 / 200 €

Lot 135

CHAMPAGNE - SPECIAL RESERVE - 1964

Perrier-Jouët
(légèrement au dessus du bas de collerette)

1 Bouteille | 250 / 300 €

Lot 136

CHAMPAGNE - SPECIAL RESERVE - 1969

Perrier-Jouët
(légèrement au dessus du bas de collerette)

1 Bouteille | 180 / 200 €



Lot 132

Lot 137

CHAMPAGNE - SPECIAL RESERVE - 1973

Perrier-Jouët

1 Bouteille | 210 / 240 €

Lot 138

CHAMPAGNE - SPECIAL RESERVE - 1976

Perrier-Jouët

2 Bouteilles | 330 / 360 €

Lot 139

CHAMPAGNE - BELLE EPOQUE - 1979

Perrier-Jouët

1 Bouteille | 140 / 160 €

Lot 140

CHAMPAGNE
BELLE EPOQUE Rosé - 1982

Perrier-Jouët
(contre-étiquette Allemagne abîmée)

1 Bouteille | 180 / 200 €

Lot 141

CHAMPAGNE
BLASON DE FRANCE - NM

Perrier-Jouët
(2 e.l.s à e.l.a et 1 e.a; c.s à c.l.a)

3 Bouteilles | 180 / 210 €

Lot 142

CHAMPAGNE
CLOS DES GOISSES - 1988

Philipponnat
(1 pli étiquette; 1 accroc coiffe)

2 Bouteilles | 320 / 360 €

Lot 143

CHAMPAGNE - «FLEURON» - 1975

Pierre Gimonnet
(quelques marques étiquettes
et coiffes sinon belles)

2 Bouteilles | 160 / 180 €

Lot 144 Lot Panaché (Mixed Lot)

CHAMPAGNE - BLANC DE BLANCS

Cuvée NICOLE MONCUIT - 1995

2 Bouteilles
Pierre Moncuit

CHAMPAGNE - BLANC DE BLANCS

Cuvée NICOLE MONCUIT - 1999

2 Bouteilles
Pierre Moncuit
(quelques marques étiquettes et aussi
sur 1 coiffe)

4 Bouteilles | 270 / 300 €

Lot 145

CHAMPAGNE - BRUT SAUVAGE - 1982

Piper-Heidsieck
(1 coiffe corrodée côté jupe)

2 Bouteilles | 200 / 240 €

Lot 146

CHAMPAGNE - 1973

Pol Roger & Co

(e.t.h à e.l.a Import Allemagne?;
quelques marques coiffe sinon belle)

1 Bouteille | 200 / 240 €

Lot 147 Lot Panaché (Mixed Lot)

CHAMPAGNE - Rosé - 1985

1 Bouteille

René Collard

(e.t.h à e.l.a)

CHAMPAGNE - 1990

1 Bouteille

René Collard

(accroc étiquette)

2 Bouteilles | 160 / 200 €



Lot 146

Lot 148

CHAMPAGNE - DOM RUINART - 1961

Ruinart

(e.l.a; c.m.s; c.l.a)

1 Bouteille | 300 / 350 €

Lot 149

CHAMPAGNE - DOM RUINART - 1983

Ruinart

(e.a; c.l.s)

1 Bouteille | 150 / 170 €

Lot 150

CHAMPAGNE - DOM RUINART Rosé - 1986

Ruinart

(1 e.l.a; 1 c.l.s à c.l.a; 2 habillages distincts)

2 Bouteilles | 270 / 300 €

Lot 151

CHAMPAGNE - 1964

Ruinart

(e.t.h lisible et complète; très belle)

1 Bouteille | 180 / 200 €

Lot 152

CHAMPAGNE

COMTES DE CHAMPAGNE - 1969

Taittinger

(e.t.h à e.l.a; c.s)

1 Bouteille | 270 / 300 €

Lot 153

CHAMPAGNE

COMTES DE CHAMPAGNE - 1988

Taittinger

(e.l.s à e.l.a; contre-étiquette marquée)

1 Bouteille | 225 / 250 €

Lot 154

CHAMPAGNE - CARTE JAUNE

Edition limitée «YELLOWBOAM» - NM

Veuve Clicquot Ponsardin

(Coffret Bois dans son carton de protection)

(étiquette en peau d'alligator; n° 0561/1200;

coiffe en feuille d'or 22,4 carats; plaque de

muselet plaquée or 24 carats)

1 Jéroboam | 1200 / 1400 €

Lot 155

CHAMPAGNE - 1945

Veuve Clicquot Ponsardin

(niveau haut de collerette; c.s à c.l.a)

1 Bouteille | 500 / 600 €

Lot 156

CHAMPAGNE - LA GRANDE DAME - 1979

Veuve Clicquot Ponsardin

(Etui légèrement abîmé)

(accroc coiffe)

1 Bouteille | 200 / 220 €

Lot 157

CHAMPAGNE - CARTE D'OR - 1983

Veuve Clicquot Ponsardin

(quelques marques étiquettes

et coiffes sinon belles)

2 Bouteilles | 150 / 180 €



Lot 148



Lot 158 Lot Panaché (Mixed Lot)

CHAMPAGNE

VINTAGE RESERVE - 1988

1 Bouteille

Veuve Clicquot Ponsardin
(accroc étiquette)

CHAMPAGNE - TRILENNIUM

RESERVED CUVÉE Rosé - 1989

1 Bouteille

Veuve Clicquot Ponsardin

2 Bouteilles | 140 / 160 €

Lot 159 Lot Panaché (Mixed Lot)

CHAMPAGNE - 1964

1 Bouteille

G. de Saint-Rémy
(e.l.s; c.l.s)

CHAMPAGNE

BLANC DE BLANCS - 1959

1 Bouteille

A.R Lenoble
(haut de collerette; e.t.a; clm.a; c.a)

CHAMPAGNE - Cuvée IMPERIALE - 1964

1 Bouteille

HPG

(e.l.s; pli collerette)

3 Bouteilles | 180 / 200 €

Lot 160 Lot Panaché (Mixed Lot)

CHAMPAGNE Rosé - NM

1 Bouteille

Cattier

CHAMPAGNE - NM

1 Bouteille

Piper-Heidsieck

(légèrement au dessus du bas de collerette)

CHAMPAGNE - Cuvée des ROYS - 1986

1 Bouteille

Duval-Leroy

(e.a)

CHAMPAGNE - NM

1 Bouteille

Cattier

CHAMPAGNE - MUMM DE MUMM - 1982

1 Bouteille

Mumm

(e.l.s)

5 Bouteilles | 150 / 180 €

Lot 154

Lot 161 Lot Panaché (Mixed Lot)

CHAMPAGNE - 1976

2 Bouteilles

Jean Thiercelin

(e.l.s à e.l.a; 1 c.a jupe)

CHAMPAGNE

BLASON DE FRANCE - 1976

1 Bouteille

Perrier-Jouët

(e.t.h à e.l.a)

3 Bouteilles | 150 / 180 €

Lot 162 Lot Panaché (Mixed Lot)

CHAMPAGNE - Rosé - 1983

1 Bouteille

Henriot

(e.l.s)

CHAMPAGNE - 1982

1 Bouteille

Montebello

CHAMPAGNE - CARTE D'OR - 1982

1 Bouteille

Raoul Collet

(e.f.s; c.l.s)

CHAMPAGNE Rosé - 1982

1 Bouteille

De Venoge

(e.l.s à e.l.a)

CHAMPAGNE

Cuvée PALMES D'OR - 1982

1 Bouteille

Nicolas Feuillatte

(e.l.a; clm.pli)

CHAMPAGNE - 1995

1 Bouteille

Jean Thiercelin

(c.s à c.l.a)

6 Bouteilles | 240 / 280 €

Lot 163 Lot Panaché (Mixed Lot)

CHAMPAGNE - TOISON D'OR - NM

1 Bouteille

Goyard

(e.t; c.a limpide)

CHAMPAGNE - 1961

2 Bouteilles

Giesler & Co

(1 haut de collerette et 1 bas de collerette;

e.t.h à e.a; c.s à c.l.a)

CHAMPAGNE - GRAND CREMANT
BLANC DE BLANCS - 1961

1 Bouteille

Launois Frères

(e.t.h à e.l.a; c.a à c.s + s.c.a?)

CHAMPAGNE - GRAND CREMANT
MESNIL BLANC DE BLANCS - 1961

1 Bouteille

Launois Frères

(e.t.h à e.l.a; s.c)

CHAMPAGNE - Rosé - NM

1 Bouteille

Jean B. Rodez

(e.t.h à e.t.a; clm.a; c.l.a)

6 Bouteilles | 180 / 220 €

Lot 164 Lot Panaché (Mixed Lot)

CHAMPAGNE - Rosé - NM

1 Bouteille

David-Legras

(e.l.a; c.l.s)

CHAMPAGNE - 1990

2 Bouteilles

Bertemes & Fils

(1 e.l.a; 1 c.l.s)

CHAMPAGNE - DIAMANT - NM

1 Bouteille

Heidsieck & Co

CHAMPAGNE

GRANDE RESERVE - 1990

1 Bouteille

Cristian Senez

(e.l.a)

CHAMPAGNE

GRANDE RESERVE SOUS BOIS - NM

1 Bouteille

De Méric

6 Bouteilles | 140 / 160 €

Lot 165 Lot Panaché (Mixed Lot)

CHAMPAGNE - Rosé - 2000

1 Bouteille

Louis Roederer

(quelques marques collerette et coiffe)

CHAMPAGNE - 2000

1 Bouteille

Charles Heidsieck

CHAMPAGNE - Rosé - 1999

1 Bouteille

Charles Heidsieck

3 Bouteilles | 135 / 150 €

Lot 166

CHAMPAGNE - 2003

Jacques Selosse

(étiquette très légèrement marquée sinon belle;

dégorgement Janvier 2015)

1 Magnum | 800 / 900 €

Lot 167

CHAMPAGNE - COLLECTION LIEUX-DITS
comprenant:

NM

Jacques Selosse

(Caissette Bois format cageot)

CHAMPAGNE

AMBONNAY "LE BOUT DU CLOS" - NM

1 Bouteille

(dégorgement Janvier 2015)

CHAMPAGNE

AVIZE "LES CHANTEREINES" - NM

1 Bouteille

(dégorgement Février 2015)

CHAMPAGNE AY "LA COTE FARON" - NM

1 Bouteille

(dégorgement Février 2015)

CHAMPAGNE - CRAMANT

"CHEMIN DE CHALONS" - NM

1 Bouteille

(dégorgement Avril 2015)

CHAMPAGNE - MAREUIL SUR AY

"SOUS LE MONT" - NM

1 Bouteille

dégorgement Février 2014)

CHAMPAGNE - LE MESNIL SUR OGER

"LES CARELLES" - NM

1 Bouteille

(dégorgement Février 2015)

6 Bouteilles | 1500 / 1650 €



CHAMPAGNE JACQUES SELOSSE

COLLECTION

Lieux-dits

CRAMANT
chemin de châlons

MAREUIL SUR AY
Sous le mont

LE MESNIL SUR OGER
les corailles

Lot *168

CHAMPAGNE
LA GRANDE ANNEE - 2005

Bollinger
(Etuis individuels)
(dégorgement Février 2015)

3 Bouteilles | 210 / 240 €

Lot *169

CHAMPAGNE
LA GRANDE ANNEE - 2005

Bollinger
(Etuis individuels)
(dégorgement Février 2015)

3 Bouteilles | 210 / 240 €

Lot *170

CHAMPAGNE - CUVÉE SPECIALE - NM

Bruno Gobillard
(quelques marques étiquettes d'artiste
sinon belles)

6 Bouteilles | 120 / 150 €

Lot *171

CHAMPAGNE - CUVÉE SPECIALE - NM

Bruno Gobillard
(quelques marques étiquettes d'artiste
sinon belles)

6 Bouteilles | 120 / 150 €

Lot *172

CHAMPAGNE - CUVÉE SPECIALE - NM

Bruno Gobillard
(quelques marques étiquettes d'artiste
sinon belles)

6 Bouteilles | 120 / 150 €

Lot *173

CHAMPAGNE - NM

Bruno Gobillard
(Carton d'origine)
(quelques marques sur quelques étiquettes;
millésime 2008 sur le carton)

6 Bouteilles | 140 / 160 €



Lot 177



Lot 179

Lot *174

CHAMPAGNE - NM

Bruno Gobillard
(Carton d'origine)
(quelques marques sur quelques étiquettes;
millésime 2008 sur le carton)

6 Bouteilles | 140 / 160 €

Lot *175

CHAMPAGNE - NM

Bruno Gobillard
(Carton d'origine)
quelques marques sur quelques étiquettes;
millésime 2008 sur le carton)

6 Bouteilles | 140 / 160 €

Lot *176

CHAMPAGNE - NM

Bruno Gobillard
(Carton d'origine)
(quelques marques sur quelques étiquettes;
millésime 2008 sur le carton)

6 Bouteilles | 140 / 160 €

Lot *177

CHAMPAGNE - COLLECTION - 1981

Krug
(Caisse Bois d'origine)
(niveau 1 cm au dessus du bas de coiffe;
n° 5098; c.l.s)

1 Bouteille | 650 / 700 €

Lot *178

CHAMPAGNE - VINTAGE - 1990

Krug
(1 étiquette très légèrement marquée sinon belle)

2 Bouteilles | 550 / 600 €

Lot *179

CHAMPAGNE
CLOS D'AMBONNAY - 1995

Krug
(Caisse Bois d'origine)

1 Bouteille | 1750 / 1900 €

Lot *180

CHAMPAGNE - VINTAGE - 1995
 Krug
 (Coffrets individuels)
 (étiquettes très légèrement marquées
 sinon belles)

2 Bouteilles | 440 / 480 €

Lots *181 Lot Panaché (*Mixed Lot*)

CHAMPAGNE VINTAGE - 1995
 1 Bouteille
 Krug
 (Coffret)

CHAMPAGNE VINTAGE - 1996
 1 Bouteille
 Krug
 (Coffret)

2 Bouteilles | 490 / 540 €

Lot *182

CHAMPAGNE VINTAGE - 1996
 Krug
 (Coffrets individuels)

2 Bouteilles | 540 / 600 €

Lot *183

CHAMPAGNE - BRUT NATURE
 "Philippe STARCK" - 2006
 Louis Roederer
 (Etuis individuels)
 (dégorgement Septembre 2014)

3 Bouteilles | 150 / 180 €

Lot *184

CHAMPAGNE - CRISTAL Rosé - 2006
 Louis Roederer
 (Coffrets individuels)

2 Bouteilles | 540 / 600 €

Lot *185 Lot Panaché (*Mixed Lot*)

CHAMPAGNE - CRISTAL Rosé - 2006
 1 Bouteille
 Louis Roederer
 (Coffret)

CHAMPAGNE - CRISTAL Rosé - 2007
 1 Bouteille
 Louis Roederer
 (Coffret)

2 Bouteilles | 520 / 575 €

Lot *186

CHAMPAGNE - CRISTAL Rosé - 2007
 Louis Roederer
 (Coffrets individuels)

2 Bouteilles | 500 / 550 €

Lot *187

CHAMPAGNE - DOM PERIGNON - 1996
 Moët et Chandon
 (e.t.a peu lisible; c.a)

1 Bouteille | 160 / 180 €

Lot *188

CHAMPAGNE - DOM PERIGNON - 1996
 Moët et Chandon
 (Coffret marqué par l'humidité)
 (Service à caviar accompagné de 2 flûtes
 et de 2 verres noirs)

1 Bouteille | 250 / 300 €

Lot *189

CHAMPAGNE - Rosé - 2004
 Pol Roger
 (Etuis individuels)
 (1 étiquette très légèrement marquée
 sinon parfaite)

3 Bouteilles | 165 / 180 €

Lot *190

CHAMPAGNE
 COMTES DE CHAMPAGNE - 2005
 Taittinger
 (Coffrets individuels)

3 Bouteilles | 240 / 270 €

Lot *191

CHAMPAGNE
 COMTES DE CHAMPAGNE - 2005
 Taittinger
 (Coffrets individuels)

3 Bouteilles | 240 / 270 €



Lot 190

Lot *192

CHAMPAGNE
COMTES DE CHAMPAGNE Rosé - 2006
Taittinger
(Coffrets individuels légèrement marqués
par l'humidité)

3 Bouteilles | 285 / 315 €

Lot *193

CHAMPAGNE
COMTES DE CHAMPAGNE Rosé - 2006
Taittinger
(Coffrets individuels légèrement marqués
par l'humidité)

3 Bouteilles | 285 / 315 €

Lot *194

CHAMPAGNE - CARTE JAUNE
Edition limitée "YELLOWBOAM" - NM
Veuve Clicquot Ponsardin
(Coffret Bois légèrement marqué par l'humidité)
(étiquette en peau de galuchat marquée
par l'humidité; n° 0361/1200; coiffe en feuille
d'or 22,4 carats; plaque de muselet plaquée
or 24 carats)

1 Jéroboam | 800 / 100 €

Lot 195

CHAMPAGNE CRISTAL - 1990
Louis Roederer
(Coffret Bois d'origine marqué et tâché
à l'intérieur)
(n° 1497/2000; c.s + s.c.a; contre-étiquette
abîmée; aspect assez évolué)

1 Mathusalem | 3000 / 4000 €

Lot 196

CHAMPAGNE - CRISTAL Rosé - 1995
Louis Roederer
(Coffret Bois d'origine)

1 Bouteille | 270 / 300 €

Lot 197

CHAMPAGNE - CRISTAL - 2005
Louis Roederer
(Coffrets individuels)

2 Bouteilles | 280 / 320 €



Lot 195

Lot 198

CHAMPAGNE - CRISTAL 2005

Louis Roederer
(Coffret)

1 Bouteille | 140 / 160 €

Lot 199

CHAMPAGNE - Cuvée LOUISE - 1995

Pommery

2 Bouteilles | 120 / 140 €

Lot 200

CHAMPAGNE - DOM PERIGNON - 1993

Moët et Chandon
(Coffret abîmé)

1 Bouteille | 100 / 110 €

Lot 201

CHAMPAGNE - DOM PERIGNON - 1996

Moët et Chandon
(Coffret)

(quelques marques coiffe sinon belle)

1 Bouteille | 180 / 200 €

Lot 202

CHAMPAGNE - BELLE EPOQUE - 1996

Perrier-Jouët
(Coffret)

1 Bouteille | 100 / 120 €

Lot 203

CHAMPAGNE

Cuvée des ENCHANTELEURS - 1990

Henriot

(1 légère marque étiquette sinon parfait état)

1 Jéroboam | 600 / 700 €

Lot 204

CHAMPAGNE

DOM PERIGNON Rosé - 1990

Moët et Chandon
(Coffret)

1 Bouteille | 340 / 370 €

Lot 205

CHAMPAGNE

COLLECTION RAUSCHENBERG - 2000

Taittinger
(avec livret)

1 Bouteille | 130 / 150 €



Lot 203



Lot 208

Lot 206

CHAMPAGNE R.D - 1996

Bollinger

(Caisse Bois d'origine)

(dégorgement Juin 2006)

1 Bouteille | 150 / 165 €

Lot 207

CHAMPAGNE R.D - 1996

Bollinger

(Caisse Bois d'origine)

(dégorgement Juin 2006)

1 Bouteille | 150 / 165 €

Lot 208

CHAMPAGNE

DIZY CORNE BAUTRAY - 1995

Jacquesson

(Caisse Bois d'origine)

(dégorgement Novembre 2002;

703 bouteilles produites)

1 Bouteille | 120 / 140 €

Lot 209

CHAMPAGNE LES URSULES - 2008
Roses de Jeanne
(Caisse Bois d'origine)

1 Magnum | 240 / 270 €

Lot 210

CHAMPAGNE
Cuvée WINSTON CHURCHILL - 2002
Pol Roger
(Coffret)

1 Bouteille | 125 / 135 €

Lot 211

CHAMPAGNE - NM
Laurent-Perrier

3 Bouteilles | 65 / 75 €

Lot 212

CHAMPAGNE - BRUT ROYAL - NM
Pommery

6 Bouteilles | 100 / 120 €

Lot 213

CHAMPAGNE - BRUT ROYAL - NM
Pommery

6 Bouteilles | 100 / 120 €

Lot 214

CHAMPAGNE - Cuvée LOUISE - 1989
Pommery

1 Magnum | 180 / 200 €

Lot 215

CHAMPAGNE - Cuvée LOUISE - 1998
Pommery
(quelques marques étiquettes sinon belles)

2 Bouteilles | 130 / 150 €

Lot 216

CHAMPAGNE - DOM PERIGNON - 1999
Moët et Chandon
(c.l.a)

1 Bouteille | 110 / 120 €

Lot 217

CHAMPAGNE - GRANDE ANNEE - 1989
Bollinger
(quelques marques étiquette sinon belle)

1 Magnum | 340 / 380 €

Lot 218

CHAMPAGNE - R.D - 1982
Bollinger
(e.a lisible; c.l.s; contre étiquette abîmée illisible)

1 Magnum | 400 / 450 €

Lot 219

CHAMPAGNE - R.D - 1982
Bollinger
(contre-étiquette abîmée)

1 Bouteille | 180 / 200 €

Lot 220

CHAMPAGNE - SOUVERAIN - NM
Henriot
(Etuils individuels)

6 Bouteilles | 100 / 120 €

Lot 221

CHAMPAGNE - CLOS DU MESNIL - 2000
Krug
(Caisse Bois d'origine)
(11390 bouteilles produites)

1 Bouteille | 600 / 700 €

Lot 222

CHAMPAGNE - CREMANT - NM
Krug
(e.t.h + accrocs; c.a; 78 cl)

1 Bouteille | 100 / 120 €

Lot 223

CHAMPAGNE - GRANDE CUVÉE - NM
Krug
(e.t.h; clm.a; habillage 1982-1995)

1 Magnum | 360 / 400 €



Lot 218



Lot 223

Lot 224

CHAMPAGNE - Rosé - NM
Krug
(e.l.s avec quelques accrocs; c.l.s)

1 Bouteille | 150 / 170 €

Lot 225

CHAMPAGNE - BLACK LABEL - NM
Lanson
(e.l.a)

1 Mathusalem | 240 / 280 €

Lot 226

CHAMPAGNE - MILLESIME RARE - 1975
Laurent-Perrier
(e.l.s; clm.s; c.l.s)

2 Bouteilles | 200 / 250 €

Lot 227

COFFRET COMPRENANT 2 BOUTEILLES :
Louis Roederer
(Coffret sale)

CHAMPAGNE - CRISTAL - 1985

1 Bouteille

CHAMPAGNE CRISTAL - 1989

1 Bouteille

2 Bouteilles | 450 / 500 €

Lot 228

CHAMPAGNE - 1999
Louis Roederer
(quelques marques étiquette sinon belle)

1 Bouteille | 35 / 40 €

Lot 229

CHAMPAGNE - 1975
Massé
(e.t.h à e.l.a)

1 Bouteille | 60 / 70 €

Lot 230

CHAMPAGNE - 1955
Mercier
(haut de collerettes ou mieux;
e.t.h dont 1 e.a; clm.s; c.s)

3 Bouteilles | 200 / 225 €



Lot 227



Lot 230

Lot 231

CHAMPAGNE - 1955

Mercier
 (haut de collerettes; e.t.h dont 1 e.t.h fortes;
 clm.s; c.s à c.l.a)

3 Bouteilles | 150 / 180 €

Lot 232

CHAMPAGNE - 1955

Mercier
 (mi-collerettes; e.t.h à e.a; clm.s; c.s à c.a)

3 Bouteilles | 100 / 120 €

Lot 233 Lot Panaché (Mixed Lot)

CHAMPAGNE - 1955

2 Bouteilles
 Mercier
 (légèrement au dessus de la base des
 collerettes; e.t à e.t.h fortes; clm.s; c.s + s.c.a)

CHAMPAGNE - NM

1 Bouteille
 Mercier
 (haut de collerette; e.t.h; c.l.a)

CHAMPAGNE - Demi-Sec - NM

1 Bouteille
 Mercier
 (haut de collerette; e.t.h fortes; clm.s; c.l.a)

4 Bouteilles | 120 / 150 €

Lot 234

CHAMPAGNE - BRUT IMPERIAL - 1934

Moët et Chandon
 (bons niveaux; 1 e.t)

2 Bouteilles | 300 / 400 €

Lot 235

CHAMPAGNE - BRUT IMPERIAL - 1934

Moët et Chandon
 (haut du sceau Moët; 1 e.t.h)

2 Bouteilles | 200 / 240 €

Lot 236

CHAMPAGNE - BRUT IMPERIAL - 1934

Moët et Chandon
 (1 niveau haut sceau Moët et 1 mi-sceau;
 e.t.h dont 1 e.l.a; clm.s; c.l.s à c.l.a dont
 1 s.c.a voire suintante)

2 Bouteilles | 100 / 150 €

Lot 237

CHAMPAGNE - BRUT IMPERIAL - 1941

Moët et Chandon
 (1 niveau haut sceau Georges VI et
 1 mi-sceau; e.t.h dont 1 e.t.h fortes;
 clm.s; c.l.s; aspect correct)

2 Bouteilles | 240 / 280 €

Lot 238

CHAMPAGNE - BRUT IMPERIAL - 1966

Moët et Chandon
 (1 bon niveau et 1 haut du sceau Elizabeth II;
 e.t.h; clm.s à clm.a; c.s; bel aspect)

2 Bouteilles | 180 / 200 €

Lot 239

CHAMPAGNE - BRUT IMPERIAL - 1971

Moët et Chandon
 (e.t.h à e.l.a; jupe de coiffe abîmée)

1 Magnum | 200 / 240 €



Lot 234



Lot 239

Lot 240

CHAMPAGNE
BRUT IMPERIAL Rosé - 1981
Moët et Chandon
(e.t.h à e.l.a; clm.a lisible; c.l.s)

1 Magnum | 180 / 200 €

Lot 241

CHAMPAGNE - BRUT IMPERIAL - NM
Moët et Chandon

1 Jéroboam | 120 / 160 €

Lot 242

CHAMPAGNE
Cuvée du 250^{ème} ANNIVERSAIRE - 1983
Moët et Chandon
(e.t.h; c.a)

1 Magnum | 180 / 220 €

Lot 243

CHAMPAGNE - DOM PERIGNON - 1973
Moët et Chandon
(3,8 cm; e.t.h à e.t.a; c.s à c.l.a)

1 Magnum | 400 / 500 €

Lot 244

CHAMPAGNE - DOM PERIGNON - 1982
Moët et Chandon
(très légères marques étiquette et coiffe)

1 Bouteille | 225 / 250 €

Lot 245

CHAMPAGNE - DOM PERIGNON - 1988
Moët et Chandon
(légères marques étiquette et coiffe sinon
parfait état)

1 Magnum | 440 / 480 €

Lot 246

CHAMPAGNE
DOM PERIGNON Rosé - 1993
Moët et Chandon
(Coffret sale)

1 Bouteille | 240 / 270 €



Lot 254

Lot 247

CHAMPAGNE - DOM PERIGNON - 2002
Moët et Chandon

1 Bouteille | 140 / 160 €

Lot 248

CHAMPAGNE Rosé - 1996
Moët et Chandon

2 Bouteilles | 100 / 120 €

Lot 249

CHAMPAGNE - CORDON ROUGE - 1966
Mumm
(e.t; clm.s; c.s)

1 Bouteille | 70 / 80 €

Lot 250

CHAMPAGNE
CREMANT DE CRAMANT - NM
Mumm
(e.t.a recollée; c.s)

1 Magnum | 100 / 120 €

Lot 251

CHAMPAGNE
MUMM DE CRAMANT - NM
Mumm
(Etuis individuels)

3 Bouteilles | 110 / 120 €

Lot 252

CHAMPAGNE
MUMM DE CRAMANT - NM
Mumm
(Etuis individuels)

3 Bouteilles | 110 / 120 €

Lot 253

CHAMPAGNE
MUMM DE CRAMANT - NM
Mumm
(Etuis individuels)

3 Bouteilles | 110 / 120 €



Lot 257

Lot 254

CHAMPAGNE
MUMM DE CRAMANT - NM
Mumm
(Etuils individuels)

3 Bouteilles | 110 / 120 €

Lot 255

CHAMPAGNE
PALMES D'OR Rosé - 2005
Nicolas Feuillatte
Coffret)

1 Bouteille | 60 / 70 €

Lot 256 Lot Panaché (Mixed Lot)

CHAMPAGNE
BLASON DE FRANCE - 1966
1 Bouteille
Perrier-Jouët
(e.t; c.l.s)

VIN NATURE DE LA CHAMPAGNE - NM

1 Bouteille
Perrier-Jouët
(e.t; c.s)

2 Bouteilles | 120 / 140 €

Lot 257

CHAMPAGNE - Cuvée SPECIALE - 1961
Pommery
(bons niveaux; e.l.s dont 1 e.l.a; clm.a;
c.a; bel aspect)

2 Bouteilles | 300 / 350 €

Lot 258

CHAMPAGNE - CUVÉE LOUISE - 1979
Pommery
(e.a; clm.a; accrocs coiffe; contre-étiquette
abîmée)

1 Bouteille | 110 / 120 €

Lot 259

CHAMPAGNE CUVÉE LOUISE - 1989
Pommery
(1 e.l.s sinon belle)

2 Bouteilles | 160 / 180 €

Lot 260

CHAMPAGNE CUVÉE LOUISE - 1998
Pommery
(Coffret)

1 Bouteille | 65 / 75 €

Lot 261

CHAMPAGNE - 1999
Pommery

6 Bouteilles | 160 / 180 €

Lot 262 Lot Panaché (Mixed Lot)

CHAMPAGNE - 1999
2 Bouteilles
Pommery
(e.a)

CHAMPAGNE
MUMM DE CRAMANT - NM
1 Bouteille
Mumm

3 Bouteilles | 80 / 90 €

Lot 263

CHAMPAGNE - NM
Pommery
(s.e; clm.a)

1 Jéroboam | 140 / 160 €

Lot 264

CHÂTEAU - DOM RUINART Rosé - 1976
Ruinart
(e.t.a)

1 Bouteille | 160 / 180 €

Lot 265

CHAMPAGNE - LA GRANDE DAME - 1995
Veuve Clicquot Ponsardin
(quelques marques étiquettes sinon belles)

3 Bouteilles | 270 / 300 €

Lot 266

CHAMPAGNE - LA GRANDE DAME - 1995
Veuve Clicquot Ponsardin
(quelques marques étiquettes sinon belles)

2 Bouteilles | 180 / 200 €



Lot 264



Lot 267

CHAMPAGNE - Rosé - 1998

Veuve Clicquot Ponsardin
(e.l.s sinon belles)

5 Bouteilles | 180 / 200 €

Lot 268 Lot Panaché (Mixed Lot)

CHAMPAGNE - Rosé - 2002

1 Bouteille
Veuve Clicquot Ponsardin
(accroc étiquette)

CHAMPAGNE - 2002

2 Bouteilles
Louis Roederer
(e.l.s)

3 Bouteilles | 140 / 160 €

Lot 269

CHAMPAGNE - DEMOISELLE 21 - NM

Vranken
(Aumonière)

1 Bouteille | 50 / 60 €

« Le champagne ressemble au bonheur. C'est son cousin germain, son complément indispensable. Il n'y en a jamais assez. Il ne faut surtout pas essayer de le définir. La première chose qui disparaît avec le champagne, c'est le temps. On ne regarde plus sa montre. Du coup, on dit des sottises. On se croit éperdument intelligent. La vie reprend ses droits. Tout s'agite, devient passionnant. Le champagne met la vie au pluriel. C'est une boisson qui déteste le présent. La magie n'est pas absente du processus. Aujourd'hui s'efface. C'est déjà demain. C'est encore hier. Vous avez entre les doigts des centilitres d'espoir ou de nostalgie, au choix. »

Eric Neuhoff (Champagne !)



Vendredi 28 Décembre 2018
à **10h30** - Lots 270 à 471 & à **14h00** - Lots 472 à 1100

Lot 270

PORTO VINTAGE NACIONAL - 1963

Quinta do Noval (Portugal)
(collerette anniversaire abîmée; mise de 1965)

1 Bouteille | 2500 / 3000 €

Lot 271 Lot Panaché (Mixed Lot)

PORTO COLHEITA - 1937

2 Bouteilles
Andresen (Portugal)
(e.l.s sinon belles)

PORTO COLHEITA - 1900

1 Bouteille
Andresen (Portugal)
(e.l.s à e.l.a)

3 Bouteilles | 600 / 700 €

Lot 272 Lot Panaché (Mixed Lot)

PORTO QUINTA DO BOM RETIRO 20 ANS - NM

1 Bouteille
Ramos-Pinto (Portugal)
(mise de 2000)

6 Bouteilles

PORTO TAWNY 30 ANS - NM

1 Bouteille
Ramos-Pinto (Portugal)
(e.l.a)

PORTO PLUS DE 40 ANS - NM

1 Bouteille
Rozes (Portugal)
(B.G; mise de 1997)

PORTO COLHEITA - 1964

1 Bouteille Belem (Portugal)
(e.l.a; mise de 1991)

PORTO LATE BOTTLED VINTAGE 1994

1 Bouteille
Sandeman (Portugal)
(mise de 1998)

PORTO REFLETS DU HAUT DOURO TAWNY 20 ANS - NM

1 Bouteille
Casa del Porto (Portugal)

6 Bouteilles | 150 / 180 €



Lot 270

Lot 273

MADERE «DELICAT» - 1945

Pereira (Portugal)
(e.f.s à e.l.a; c.l.s)

3 Bouteilles 300 / 360 €

Lot 274 Lot Panaché (Mixed Lot)

MADERE BOAL - 1954

2 Bouteilles
Henriques & Henriques (Portugal)
(e.t.h dont 1 e.l.a)

MADERE MALVOISIE - 1954

1 Bouteille
Henriques & Henriques (Portugal)

3 Bouteilles | 360 / 400 €

Lot 275

RIBERA DEL DUERO UNICO - 1970

Vega Sicilia (Espagne)
(e.l.s à e.l.a)

1 Bouteille | 380 / 420 €

Lot 276

RIBERA DEL DUERO ALION - 1997

Bodegas Alion (Espagne)
(Caisse Bois d'origine)

1 Magnum | 100 / 120 €

Lot 277 Lot Panaché (Mixed Lot)

RIBERA DEL DUERO VALBUENA 5° - 2005

1 Bouteille
Vega Sicilia (Espagne)
(quelques très légères marques étiquette sinon belle)

MONTEPULCIANO D'ABRUZZO NEGUS 1997

1 Bouteille
La Cascina del Colle (Italie)

VINO DA TAVOLA DI TOSCANA ORNELLAIA - 1994

1 Bouteille
Tenuta Dell'Ornellaia (Italie)

HEATHCOTE CABERNET SAUVIGNON SHIRAZ EMILY'S PADDOCK - 2000

2 Bouteilles Jasper Hill (Australie)
(quelques étiquettes très légèrement marquées)

5 Bouteilles | 270 / 300 €

Lot 278

HEATHCOTE SHIRAZ GEORGIA'S PADDOCK - 1999

Jasper Hill (Australie)
(Caisse Bois d'origine de 6 remise à l'acquéreur)

5 Bouteilles | 230 / 270 €

Lot 279

NAPA VALLEY OPUS ONE - 1988

Mondavi-Rothschild (Etats-Unis)
(B.G; e.t.h à e.a; c.s)

3 Bouteilles | 540 / 600 €

Lot 280

NAPA VALLEY OPUS ONE - 1989

Mondavi-Rothschild (Etats-Unis)
(3 B.G et 1 T.L.B; e.t.h à e.a dont 2 e.t.a; c.s
dont 1 bombée)

4 Bouteilles | 600 / 660 €

Lot 281

NAPA VALLEY OPUS ONE - 1990
Mondavi-Rothschild (Etats-Unis)
(T.L.B+ ou mieux; e.t.h à e.a; c.s)

5 Bouteilles | 900 / 1000 €

Lot 282

NAPA VALLEY OPUS ONE - 1997
Mondavi-Rothschild (Etats-Unis)

3 Bouteilles | 660 / 720 €

Lot 283

ALMAVIVA - 1998
Rothschild-Concha y Toro (Chili)

3 Bouteilles | 210 / 240 €



Lot 285

Lot 284

CLOS APALTA - 1999
Casa Lapostolle (Chili)
(Coffret Bois d'origine)

6 Bouteilles | 280 / 320 €

Lot 285

 Lot Panaché (Mixed Lot)

CHÂTEAU ANGELUS - 1993
1 Bouteille
GCC Saint-Emilion
CHÂTEAU ANGELUS - 1994
2 Bouteilles
GCC Saint-Emilion

3 Bouteilles | 500 / 550 €

Lot 286

CHÂTEAU ANGELUS - 1995
GCC Saint-Emilion
(Caisse Bois d'origine) (B.G ou mieux)

12 Bouteilles | 2800 / 3200 €

Lot 287

CHÂTEAU ANGELUS - 2008
GCC1B Saint-Emilion
(étiquette très légèrement marquée sinon belle)

1 Bouteille | 200 / 220 €

Lot 288

CHÂTEAU AUSONE - 1990
GCC1A Saint-Emilion (Caisse Bois d'origine)
(7 B.G ou mieux, 4 T.L.B+ et 1 T.L.B;
1 accroc sur 1 côté d'1 étiquette;
1 accroc bas de jupe de capule)

12 Bouteilles | 3600 / 4000 €

Lot 289

CHÂTEAU AUSONE - 1990
GCC1A Saint-Emilion
(1 B.G et 1 T.L.B+; e.t.h légères sinon belles)

2 Bouteilles | 580 / 620 €

Lot 290

CHÂTEAU AUSONE - 1993
GCC1A Saint-Emilion
(Caisse Bois d'origine)

6 Bouteilles | 1050 / 1150 €

Lot 291



Lot 291

CHÂTEAU AUSONE - 1993
GCC1A Saint-Emilion
(Caisse Bois d'origine abîmée)

6 Bouteilles | 1050 / 1150 €

Lot 292

CHÂTEAU AUSONE - 1994
GCC1A Saint-Emilion
(quelques très légères marques étiquettes
sinon parfaites)

2 Bouteilles | 340 / 380 €

Lot 293

CHÂTEAU AUSONE - 1995
GCC1A Saint-Emilion
(Caisse Bois d'origine)

12 Bouteilles | 3600 / 4000 €

Lot 294

CHÂTEAU AUSONE - 1999
GCC1A Saint-Emilion
(Caisse Bois d'origine)

6 Bouteilles | 1650 / 1800 €

Lot 295

CHÂTEAU AUSONE - 2004
GCC1A Saint-Emilion
(Caisse Bois d'origine cerclée)

3 Bouteilles | 1000 / 1100 €

Lot 296

CHÂTEAU AUSONE - 2006
GCC1A Saint-Emilion
(1 étiquette très légèrement marquée sinon belle)

2 Bouteilles | 900 / 1000 €

Lot 297 Lot Panaché (Mixed Lot)

CHÂTEAU BATAILLEY - 1976
2 Bouteilles GCC5 Pauillac
(1 T.L.B+ et 1 H.E-;
e.t.h fortes;
c.l.s dont 1 c.l.a)

CHÂTEAU BATAILLEY - 1978

4 Bouteilles
GCC5 Pauillac
(H.E+; e.t.h à e.l.a; c.l.s)

6 Bouteilles | 160 / 180 €

Lot 298 Lot Panaché (Mixed Lot)**CHÂTEAU BEAUREGARD - 1982**

1 Bouteille
Pomerol
(T.L.B+; e.t.h)

CHÂTEAU BELGRAVE - 1990

1 Bouteille
GCC5 Haut-Médoc
(e.t.h légères)

CHÂTEAU BOYD CANTENAC - 1986

1 Bouteille
GCC3 Margaux
(T.L.B+; e.t.h)

CHÂTEAU BRANAIRE - 1982

3 Bouteilles GCC4 Saint-Julien
(T.L.B ou mieux; e.t.h à e.l.a; c.s)

6 Bouteilles | 240 / 270 €

Lot 299**CHÂTEAU BEYCHEVELLE - 1982**

GCC4 Saint-Julien
(3 T.L.B ou mieux,
1 H.E, 1 H.E- et 1 M.E+;
5 e.t.h légères
et 1 e.t.h fortes dont 1 e.l.a; 2 c.a)

6 Bouteilles | 450 / 500 €

Lot 300**CHÂTEAU BRANE CANTENAC - 1978**

GCC2 Margaux
(1 T.L.B+, 1 H.E et 3 M.E+;
e.t.h dont 3 e.a; 3 c.l.s et 2 c.a)

5 Magnums | 450 / 500 €

Lot 301 Lot Panaché (Mixed Lot)**CHÂTEAU CALON SEGUR - 1981**

1 Bouteille
GCC3 Saint-Estèphe
(T.L.B; e.t.h)

CHÂTEAU CALON SEGUR - 1982

4 Bouteilles
GCC3 Saint-Estèphe
(H.E ou mieux; e.t.h à e.l.a; c.s à c.l.a)

CHÂTEAU GISCOURS - 1981

1 Bouteille
GCC3 Margaux
(e.t.h à e.a)

6 Bouteilles | 450 / 500 €

Lot 302 Lot Panaché (Mixed Lot)**CHÂTEAU CANON - 1982**

1 Bouteille GCC1B Saint-Emilion
(T.L.B; e.t.h; c.a bas de jupe)

CHÂTEAU CANON - 1988

1 Bouteille GCC1B Saint-Emilion
(B.G-; e.t.h légères)

CHÂTEAU FIGEAC - 1981

1 Bouteille GCC1B Saint-Emilion
(T.L.B+; e.t.h à e.l.a)

3 Bouteilles | 230 / 260 €

Lot 299

Lot 303

CHÂTEAU CANON - 1988

GCC1B Saint-Emilion
(B.G ou mieux; e.l.s sinon belles)

6 Bouteilles | 400 / 440 €

Lot 304

CHÂTEAU CANON LA GAFFELIERE - 1982

GCC Saint-Emilion
(Caisse Bois d'origine)
(T.L.B ou mieux; 1 accroc 1 étiquette)

12 Bouteilles | 750 / 800 €

Lot 305

CHÂTEAU CANON LA GAFFELIERE - 1998

GCC Saint-Emilion
(Caisse Bois d'origine)

6 Magnums | 750 / 810 €

Lot 306

CHÂTEAU CARBONNIEUX Rouge - 1982

CC Graves
(B.G; e.t.h à e.a; c.l.s)

6 Bouteilles | 225 / 250 €

Lot 307 Lot Panaché (Mixed Lot)

CHÂTEAU CARBONNIEUX Rouge - 1982

1 Bouteille
CC Graves
(T.L.B+; e.t.h; c.s)



CHÂTEAU

GRAND-PUY-LACOSTE - 1982

1 Bouteille
GCC5 Pauillac
(H.E+; e.t.h)

CHÂTEAU GRUAUD LAROSE - 1986

1 Bouteille
GCC2 Saint-Julien
(T.L.B; e.l.s)

CHÂTEAU LAGRANGE - 1990

1 Bouteille
GCC3 Saint-Julien
(B.G-; e.l.s)

CHÂTEAU MAGDELAINE - 1982

1 Bouteille GCC1B Saint-Emilion
(e.t.h légères)

CHÂTEAU PETIT VILLAGE - 1996

1 Bouteille
Pomerol

6 Bouteilles | 380 / 420 €

Lot 308

CHÂTEAU CERTAN DE MAY DE CERTAN - 1990

Pomerol
(Caisse Bois d'origine)
(11 B.G ou mieux et 1 T.L.B+;
2 étiquettes avec accrocs sinon belles;
quelques plis d'origine bas de capsules)

12 Bouteilles | 900 / 1000 €

Lot 309 Lot Panaché (Mixed Lot)

CHÂTEAU CERTAN GIRAUD - 1986

2 Bouteilles Pomerol
(quelques marques étiquettes sinon parfaites)

CHÂTEAU GAZIN - 1985

4 Bouteilles Pomerol

6 Bouteilles | 280 / 320 €

Lot 310

CHÂTEAU CHASSE SPLEEN - 1990

Moulis
(Caisse Bois d'origine)
(2 e.l.a sinon belles; quelques accrocs bas de
jupes de capsules)

12 Bouteilles | 500 / 550 €

Lot 311 Lot Panaché (Mixed Lot)

CHÂTEAU CHEVAL BLANC - 1960

1 Bouteille
GCC1A Saint-Emilion
(M.E-; e.t.h légères; c.s)

CHÂTEAU CHEVAL BLANC - 1964

1 Bouteille
GCC1A Saint-Emilion
(B; e.t.h à e.a; c.s)

2 Bouteilles | 160 / 200 €

Lot 312

CHÂTEAU CHEVAL BLANC - 1982

GCC1A Saint-Emilion
(Caisse Bois d'origine abîmée mais flamme
intacte)
(2 B.G et 1 T.L.B; 2 e.t.h légères et 5 e.t.h)

12 Bouteilles | 7200 / 8000 €

Lot 313

CHÂTEAU CHEVAL BLANC - 1985

GCC1A Saint-Emilion
(e.t.h à e.t.a dont 1 peu lisible)

6 Bouteilles | 1800 / 2100 €

Lot 314

CHÂTEAU CHEVAL BLANC - 1986

GCC1A Saint-Emilion
(4 T.L.B+ ou mieux
et 1 T.L.B; e.t.h à e.l.a
dont 1 e.a; 1 c.a bas de jupe)

5 Bouteilles | 1300 / 1450 €

Lot 315

CHÂTEAU CHEVAL BLANC - 1988

GCC1A Saint-Emilion
(e.l.s dont 1 e.l.a; quelques marques capsules)

6 Bouteilles | 1600 / 1800 €

Lot 316

CHÂTEAU CHEVAL BLANC - 1988

GCC1A Saint-Emilion
(B.G ou mieux; 5 e.l.s à e.l.a et 1
e.t.h à e.a; c.l.s)

6 Bouteilles | 1500 / 1800 €

Lot 317 Lot Panaché (Mixed Lot)

CHÂTEAU CHEVAL BLANC - 1988

1 Bouteille
GCC1A Saint-Emilion
(e.t.h à e.t.a)

CHÂTEAU CHEVAL BLANC - 1989

1 Bouteille
GCC1A Saint-Emilion
(e.t.h légères; c.c)

2 Bouteilles | 520 / 560 €



Lot 318

CHÂTEAU CHEVAL BLANC - 1989

GCC1A Saint-Emilion
(e.t.h légères à e.l.s dont 2 e.l.a sinon belles)

6 Bouteilles | 1560 / 1680 €

Lot 319

CHÂTEAU CHEVAL BLANC - 1990

GCC1A Saint-Emilion
(Caisse Bois d'origine légèrement marquée par l'humidité)
(B.G; 1 e.t.h légères et 1 avec accroc sinon très bon état)

12 Bouteilles | 7800 / 8400 €

Lot 320

CHÂTEAU CHEVAL BLANC - 1990

GCC1A Saint-Emilion
(e.l.s dont 1 e.l.a sinon belles)

2 Bouteilles | 1250 / 1350 €

Lot 321

CHÂTEAU CHEVAL BLANC - 1992

GCC1A Saint-Emilion

3 Bouteilles | 690 / 720 €

Lot 322

CHÂTEAU CHEVAL BLANC - 1993

GCC1A Saint-Emilion
(2 étiquettes très légèrement marquées sinon belles et 2 e.l.s)

4 Bouteilles | 860 / 920 €

Lot 323

CHÂTEAU CHEVAL BLANC - 1994

GCC1A Saint-Emilion
(Caisse Bois d'origine)
(11 e.t.h légères et 1 e.t.h sinon belles)

12 Bouteilles | 2800 / 3200 €

Lot 324

CHÂTEAU CHEVAL BLANC - 1995

GCC1A Saint-Emilion
(e.l.s à e.l.a)

1 Bouteille | 260 / 280 €



Lot 325

CHÂTEAU CHEVAL BLANC - 1995
GCC1A Saint-Emilion
(Caisse Bois d'origine)

12 Bouteilles | 3360 / 3600 €

Lot 326

CHÂTEAU CHEVAL BLANC - 2002
GCC1A Saint-Emilion
(minuscule accroc sur 1 étiquette)

2 Bouteilles | 540 / 600 €

Lot 327

CHÂTEAU CHEVAL BLANC - 2006
GCC1A Saint-Emilion
(1 e.l.s et 1 e.f.s)

2 Bouteilles | 620 / 700 €

Lot 328

CHÂTEAU CLERC MILON - 1986
GCC5 Pauillac
(Caisse Bois d'origine de 12 remise à l'acquéreur)
(9 T.L.B ou mieux et 1 H.E)

10 Bouteilles | 550 / 600 €

Lot 329

CHÂTEAU CLERC MILON - 1986
GCC5 Pauillac
(T.L.B+ ou mieux; e.l.s dont 1 e.a;
1 c.s + s.c.a bombée)

6 Bouteilles | 360 / 400 €

Lot 331



Lot 330

CHÂTEAU CLINET - 1995
Pomerol
(Caisse Bois d'origine)
(B.G ou mieux)

12 Bouteilles | 1050 / 1150 €

Lot 331

CHÂTEAU COS D'ESTOURNEL - 1985
GCC2 Saint-Estèphe
(B.G- ou mieux; e.t.h légères dont 1 avec
accroc;
quelques marques capsules sinon belles)

6 Bouteilles | 600 / 660 €

Lot 332

CHÂTEAU COS D'ESTOURNEL - 1988
GCC2 Saint-Estèphe
(e.l.s à e.l.a et 1 e.a; 2 c.a bas de jupes de
capsules)

9 Bouteilles | 720 / 810 €

Lot 333 Lot Panaché (Mixed Lot)

CHÂTEAU COS D'ESTOURNEL - 1991
3 Bouteilles
GCC2 Saint-Estèphe
(e.l.s)

CHÂTEAU COS D'ESTOURNEL - 1993
1 Bouteille
GCC2 Saint-Estèphe
(e.t.h légères)

CHÂTEAU COS LABORY - 1991
1 Bouteille
GCC5 Saint-Estèphe
(B.G-; e.t.h)

CHÂTEAU MONTROSE - 1992
1 Bouteille
GCC2 Saint-Estèphe
(e.t.h)

6 Bouteilles | 300 / 330 €

Lot 334 Lot Panaché (Mixed Lot)

CHÂTEAU COUTET - 1994
10 Bouteilles
Saint-Emilion Grand Cru
(e.l.s dont quelques e.l.a)

CHÂTEAU DU BARRY - 2006

1 Bouteille
Saint-Emilion Grand Cru

CHÂTEAU HAUT-MARBUZET - 1970

1 Bouteille
CB Saint-Estèphe
(H.E; e.t.h; capsule incurvée)

12 Bouteilles | 160 / 180 €

Lot 335 Lot Panaché (Mixed Lot)

CHÂTEAU D'ARCHE - 1993

4 Bouteilles
Saint-Emilion Grand Cru
(1 T.L.B+; e.t.h dont 1 e.l.a)

CHÂTEAU HAUT-MARBUZET ?

4 Bouteilles
Saint-Estèphe
(T.L.B ou mieux; e.t.a avec millésime illisible;
c.s à c.l.a)

CHÂTEAU LAROQUE - 1970

3 Bouteilles
GCC Saint-Emilion
(T.L.B+)

CHÂTEAU GRESSIER GRAND POUJEAUX - 1970

1 Bouteille Moulis
(H.E+; e.t.h à e.l.a; c.s)

12 Bouteilles | 180 / 200 €

Lot 336

CHÂTEAU D'ARMAILHAC - 1992

GCC5 Pauillac
(Caisse Bois d'origine)

1 Magnum | 50 / 60 €

Lot 337

CHÂTEAU DE VALANDRAUD - 1991

Saint-Emilion Grand Cru
(T.L.B-)

3 Bouteilles | 210 / 240 €

Lot 338

CHÂTEAU DE VALANDRAUD - 1993

Saint-Emilion Grand Cru
(Caisse Bois d'origine)

6 Bouteilles | 450 / 500 €

Lot 340



Lot 339

CHÂTEAU DE VALANDRAUD - 1994
Saint-Emilion Grand Cru
(Caisse Bois d'origine abîmée)

12 Bouteilles | 960 / 1080 €

Lot 340

CHÂTEAU DE VALANDRAUD - 1999
Saint-Emilion Grand Cru
(Caisse Bois d'origine sans pavillon supérieur de
6 remise à l'acquéreur)
(1 e.t.h légères)

5 Bouteilles | 400 / 450 €

Lot 341 Lot Panaché (Mixed Lot)

CHÂTEAU DUCRU BEUCAILLOU - 1970
2 Bouteilles
GCC2 Saint-Julien
(T.L.B; e.l.s à e.l.a)

CHÂTEAU DUCRU BEUCAILLOU - 1979

1 Bouteille
GCC2 Saint-Julien
(T.L.B+; e.l.s)

3 Bouteilles | 225 / 250 €

Lot 342 Lot Panaché (Mixed Lot)

CHÂTEAU DUCRU BEUCAILLOU - 1975

2 Magnums
GCC2 Saint-Julien
(B.G; e.t.h dont 1 e.a; 1 c.a côté jupe)

**CHÂTEAU MOUTON BARONNE
PHILIPPE - 1979**

1 Magnum
GCC5 Pauillac
(B.G; e.t.h à e.a; c.l.s)

3 Magnums | 340 / 380 €

Lot 343

CHÂTEAU DUCRU BEUCAILLOU - 1982
GCC2 Saint-Julien
(Caisse Bois d'origine)
(quelques très légères marques étiquettes
sinon parfait état)

6 Magnums | 2400 / 2640 €

Lot 344

CHÂTEAU DUCRU BEUCAILLOU - 1982
GCC2 Saint-Julien
(2 e.l.a et 1 e.a)

3 Bouteilles | 540 / 600 €

Lot 345

CHÂTEAU DUCRU BEUCAILLOU - 1986
GCC2 Saint-Julien
(1 B.G; quelques marques étiquettes dont 1 e.l.a)

4 Bouteilles | 360 / 400 €

Lot 346 Lot Panaché (Mixed Lot)

CHÂTEAU DUCRU BEAUCAILLOU
1996

1 Magnum
GCC2 Saint-Julien
(étiquette très légèrement marquée sinon parfaite)

CHÂTEAU RAUZAN SEGLA - 2000

1 Magnum
GCC2 Margaux

(B.G; e.l.s + accros) CHÂTEAU
TROTTE VIEILLE - 1985

1 Magnum
GCC1B Saint-Emilion
(e.l.s + accros)

3 Magnums | 550 / 600 €



Lot 343

Lot 347

CHÂTEAU DUHART MILON - 1990

GCC4 Pauillac
(Caisse Bois d'origine)

12 Bouteilles | 840 / 900 €

Lot 348

CHÂTEAU FIGEAC - 1982

GCC1B Saint-Emilion
(Caisse Bois d'origine)
(7 T.L.B+ ou mieux, 2 T.L.B et 3 T.L.B-;
belle présentation)

12 Bouteilles | 2400 / 2640 €

Lot 349 Lot Panaché (Mixed Lot)

CHÂTEAU FIGEAC - 1986

4 Bouteilles GCC1B Saint-Emilion
(2 B.G-; e.l.s dont 2 avec petits accros)

CHÂTEAU FIGEAC - 1990

2 Bouteilles GCC1B Saint-Emilion
(B.G; quelques marques étiquettes sinon belles)

6 Bouteilles | 600 / 660 €

Lot 350

CHÂTEAU FIGEAC - 1990

GCC1B Saint-Emilion
(Caisse Bois d'origine)
(11 B.G ou mieux et 1 T.L.B)

12 Bouteilles | 1680 / 1800 €

Lot 351

CHÂTEAU GAZIN - 1990

Pomerol
(Caisse Bois d'origine)
(quelques marques bas de capsules grisés par
le frottement des guillotines sinon parfaites)

12 Bouteilles | 1020 / 1140 €

Lot 352 Lot Panaché (Mixed Lot)

CHÂTEAU HAUT-BATAILLEY - 1982

2 Bouteilles
GCC5 Pauillac
(B.G ou mieux; e.t.h à e.t.a; 1 c.a)

CHÂTEAU GRAND BARRAIL

LAMARZELLE FIGEAC - 1990

1 Bouteille GCC Saint-Emilion

CHÂTEAU GRAND CORBIN - 1970

1 Bouteille GCC Saint-Emilion

(H.E; e.t.h; c.s)

CHÂTEAU GRAND CORBIN - 1982

2 Bouteilles

GCC Saint-Emilion

(T.L.B+ ou mieux; e.t.h à e.l.a; 1 c.a)

6 Bouteilles | 200 / 220 €

Lot 353

CHÂTEAU GRAND-PUY-LACOSTE - 1982

GCC5 Pauillac
(T.L.B ou mieux; e.t.h à e.a; c.s)

6 Bouteilles | 750 / 800 €



Lot 350

Lot 354

CHÂTEAU GRUAUD LAROSE - 1982

GCC2 Saint-Julien
(e.l.s à e.l.a; c.l.s dont 1 c.l.a)

3 Bouteilles | 540 / 600 €

Lot 355

CHÂTEAU GRUAUD LAROSE - 1988

GCC2 Saint-Julien
(Caisse Bois d'origine)
(7 B.G- ou mieux, 2 T.L.B+ et 2 T.L.B et 1 H.E+;
4 e.l.s; 3 c.s)

12 Bouteilles | 700 / 800 €

Lot 356

CHÂTEAU HAUT BAGES LIBERAL - 1986

GCC5 Pauillac
(e.t.h à e.a; c.l.s sinon belle)

1 Jéroboam | 300 / 350 €



Lot 354

Lot 361

CHÂTEAU HAUT-BRION - 1988
GCC1 Graves
(Caisse Bois d'origine de 12 remise à l'acquéreur)
11 Bouteilles | 2750 / 3000 €

Lot 362

CHÂTEAU HAUT-BRION - 1990
GCC1 Graves
(Caisse Bois d'origine)
12 Bouteilles | 5700 / 6300 €

Lot 363 Lot Panaché (Mixed Lot)

CHÂTEAU HAUT-BRION - 1993
2 Bouteilles
GCC1 Graves (e.l.s)
CHÂTEAU HAUT-BRION - 1998
1 Bouteille
GCC1 Graves (e.l.s)

3 Bouteilles | 700 / 750 €

Lot 364

CHÂTEAU HAUT-BRION - 1996
GCC1 Graves
(Caisse Bois d'origine)
12 Bouteilles | 3240 / 3600 €

Lot 365 Lot Panaché (Mixed Lot)

CHÂTEAU HAUT-MARBUZET - 1985
6 Bouteilles
CB Saint-Estèphe (5 T.L.B ou mieux et 1 M.E;
e.t.h à e.t.a; c.s à c.a)
CHÂTEAU HAUT-MARBUZET - 1989
6 Bouteilles
CB Saint-Estèphe (B.G- ou mieux; e.t.h à e.t.a;
c.s à c.a)

12 Bouteilles | 360 / 400 €

Lot 366

CHÂTEAU HAUT-MARBUZET - 1998
CB Saint-Estèphe
(Caisses Bois d'origine individuelles)
2 Magnums | 140 / 160 €

Lot 357

CHÂTEAU HAUT BAGES LIBERAL - 1986
GCC5 Pauillac
(1 B.G; e.t.h dont 1 e.a et 1 e.t.a)
2 Double-Magnums | 320 / 360 €

Lot 358

CHÂTEAU HAUT-BATAILLEY - 1982
GCC5 Pauillac
(B.G; e.l.s à e.l.a)
3 Magnums | 330 / 360 €

Lot 359

CHÂTEAU HAUT-BATAILLEY - 1982
GCC5 Pauillac
(Caisse Bois d'origine)
(2 T.L.B+; e.t.h à e.t.h fortes dont 1 e.l.a;
1 c.l.s et 1 c.l.a)
6 Magnums | 600 / 700 €

Lot 360

CHÂTEAU HAUT-BRION - 1985
GCC1 Graves
(2 étiquettes très légèrement marquées et
1 e.l.s à e.l.a)
3 Bouteilles | 900 / 1000 €



Lot 364



Lot 374

Lot 367

CHÂTEAU LA CONSEILLANTE - 1975
Pomerol
(B.G ou mieux; e.t.h à e.t.a fragiles;
c.s dont 2 c.a bas de jupes)

4 Bouteilles | 240 / 280 €

Lot 368

CHÂTEAU LA CONSEILLANTE - 1993
Pomerol
(Caisse Bois d'origine)

12 Bouteilles | 660 / 720 €

Lot 369

CHÂTEAU LA FLEUR PETRUS - 1982
Pomerol
(Caisse Bois d'origine très abîmée)
(excellents niveaux;
e.t.h légères à e.t.h dont 2 e.l.a,
4 e.a et 1 e.t.a)

12 Bouteilles | 2400 / 2650 €

Lot 370 Lot Panaché (Mixed Lot)

CHÂTEAU LA FLEUR PETRUS - 1983
2 Bouteilles
Pomerol
(e.t.h dont 1 e.t.a)

CHÂTEAU LA FLEUR PETRUS - 1984
1 Bouteille
Pomerol
(B.G; e.t.h à e.a; c.a)

CHÂTEAU LA FLEUR PETRUS - 1992
1 Bouteille
Pomerol
(e.t.h légères)

4 Bouteilles | 340 / 370 €

Lot 371

CHÂTEAU LA FLEUR PETRUS - 1988
Pomerol
(étiquettes très légèrement marquées sinon parfaites)

3 Bouteilles | 360 / 390 €

Lot 372

CHÂTEAU LA FLEUR PETRUS - 1990
Pomerol
(Caisse Bois d'origine)
(légères marques de frottement au sommet des capsules sinon état parfait)

12 Bouteilles | 1820 / 2160 €

Lot 373 Lot Panaché (Mixed Lot)

CHÂTEAU LA GAFFELIERE - 1982
4 Bouteilles
GCC1B Saint-Emilion (T.L.B+ ou mieux; e.t.h)
CLOS LA FLEUR FIGEAC - 1970
2 Bouteilles Saint-Emilion
(1 B.G et 1 H.E-; e.t.h)

6 Bouteilles | 270 / 300 €

Lot 374

CHÂTEAU LA MISSION HAUT-BRION
1982
CC Graves
(Caisse Bois d'origine)
(1 B.G-; 1 e.l.a côté; 1 c.l.s sinon superbe état)

12 Bouteilles | 7800 / 8400 €

Lot 375

CHÂTEAU LA MISSION HAUT-BRION
1995
CC Graves

1 Magnum | 350 / 380 €

Lot 376

CHÂTEAU LA MISSION HAUT-BRION
1996
CC Graves
(Caisse Bois d'origine)

12 Bouteilles | 1600 / 1800 €

Lot 377

CHÂTEAU LAFITE ROTHSCHILD - 1961
GCC1 Pauillac
(M.E+; e.t.h à e.a; c.l.a)

1 Magnum | 1200 / 1400 €

Lot 378

CHÂTEAU LAFITE ROTHSCHILD - 1966
GCC1 Pauillac
(e.t.h à e.t.a; c.s à c.l.a)

1 Magnum | 800 / 900 €

Lot 379

CHÂTEAU LAFITE ROTHSCHILD - 1966
GCC1 Pauillac
(T.L.B+; e.t.a lisible; c.l.a bas de jupe)

1 Bouteille | 350 / 400 €

Lot 380

CHÂTEAU LAFITE ROTHSCHILD - 1982
GCC1 Pauillac
(Caisse Bois d'origine)
(10 T.L.B+ ou mieux, 1 T.L.B et 1 T.L.B-;
quelques marques de frottement des guillottes
sur les capsules et 2 avec accrocs bas de jupes)

12 Bouteilles | 24000 / 27000 €



Lot 380

Lot 381

CHÂTEAU LAFITE ROTHSCHILD - 1985
GCC1 Pauillac
(B.G-)

1 Bouteille | 400 / 450 €

Lot 382

CHÂTEAU LAFITE ROTHSCHILD - 1987
GCC1 Pauillac
(e.t.h dont 2 e.a)

6 Bouteilles | 2100 / 2400 €

Lot 383

CHÂTEAU LAFITE ROTHSCHILD - 1987
GCC1 Pauillac
(e.t.h à e.a; capsule légèrement incurvée au
sommets)

1 Bouteille | 340 / 380 €

Lot 384

CHÂTEAU LAFITE ROTHSCHILD - 1988
GCC1 Pauillac
(Caisse Bois d'origine)
(3 B.G sinon état parfait)

12 Bouteilles | 5400 / 6000 €

Lot 385

CHÂTEAU LAFITE ROTHSCHILD - 1990
GCC1 Pauillac
(Caisse Bois d'origine)
(3 B.G sinon état parfait)

12 Bouteilles | 6000 / 6600 €

Lot 386

CHÂTEAU LAFITE ROTHSCHILD - 1991
GCC1 Pauillac
(légères marques étiquettes sinon belles)

2 Bouteilles | 760 / 820 €

Lot 387

CHÂTEAU LAFITE ROTHSCHILD - 1993
GCC1 Pauillac
(Caisse Bois d'origine)
(quelques marques de papier de soie collé sur
les capsules sinon superbe état)

12 Bouteilles | 5400 / 6000 €

Lot 388 Lot Panaché (Mixed Lot)

CHÂTEAU LAFITE ROTHSCHILD - 1993
1 Bouteille
GCC1 Pauillac
(e.l.a)

CHÂTEAU LAFITE ROTHSCHILD - 1994
1 Bouteille
GCC1 Pauillac
(e.l.a à e.a)

2 Bouteilles | 800 / 900 €

Lot 389

CHÂTEAU LAFITE ROTHSCHILD - 2007
GCC1 Pauillac
(Caisse Bois d'origine cerclée)

12 Bouteilles | 5400 / 6000 €

Lot 390

CHÂTEAU LAFLEUR - 1988
Pomerol
(Caisse Bois d'origine)
(10 T.L.B+ ou mieux, 1 T.L.B et 1 H.E;
quelques e.t.h légères avec accroc guillottes
et 1 e.l.a; 1 c.s + s.c.a)

12 Bouteilles | 4000 / 4400 €

Lot 391

CHÂTEAU LAFLEUR - 1992
Pomerol
(Caisse Bois d'origine)
(1 léger accroc guillotine bas côté de l'étiquette)

12 Bouteilles | 2160 / 2400 €

Lot 392

CHÂTEAU LAFLEUR - 1993
Pomerol
(1 B.G; 1 léger accroc guillotine bas côté d'1
étiquette)

6 Bouteilles | 960 / 1020 €

Lot 393

CHÂTEAU LAFLEUR - 1993
Pomerol
(B.G; étiquettes très légèrement marquées
sinon belles)

2 Bouteilles | 960 / 1020 €

**Lot 394**

CHÂTEAU LAFLEUR - 1994
Pomerol
(Caisse Bois d'origine)
(3 B.G-)

12 Bouteilles | 2400 / 2640 €

Lot 395

CHÂTEAU LAFLEUR - 1995
Pomerol
(quelques marques grisées sur capsules suite
frottement des guillottes)

6 Bouteilles | 1560 / 1650 €

Lot 396

CHÂTEAU LAFLEUR - 1995
Pomerol
(1 e.l.s; 1 accroc capsule)

2 Bouteilles | 520 / 550 €

Lot 397**CHÂTEAU LAFLEUR - 1996**

Pomerol
(Caisse Bois d'origine)

6 Bouteilles | 1350 / 1440 €

Lot 398**CHÂTEAU LAFLEUR - 1996**

Pomerol
(Caisse Bois d'origine)

6 Bouteilles | 1350 / 1440 €

Lot 399**CHÂTEAU LAFLEUR - 1999**

Pomerol
(Caisse Bois d'origine)

6 Bouteilles | 1560 / 1680 €

Lot 400**CHÂTEAU LAFON ROCHET - 1982**

GCC4 Saint-Estèphe
(T.L.B ou mieux; e.t.h à e.l.a dont 2 e.a; c.l.s)

12 Bouteilles | 440 / 480 €

Lot 401**CHÂTEAU LATOUR - 1966**

GCC1 Pauillac
(1 B.G- et 1 H.E-; e.t.h à e.a Tampon Nicolas;
c.l.s)

2 Bouteilles | 650 / 700 €

Lot 402**CHÂTEAU LATOUR - 1970**

GCC1 Pauillac
(1 T.L.B+, 1 T.L.B et 1 M.E; 2 e.t.h légères et
1 e.t.h à e.t.a; 1 c.a + s.c.a)

3 Bouteilles | 700 / 750 €

Lot 403**CHÂTEAU LATOUR - 1971**

GCC1 Pauillac
(1 B.G- et 1 T.L.B+; e.t.h dont 1 e.t.a)

2 Bouteilles | 420 / 460 €

**Lot 404** Lot Panaché (Mixed Lot)**CHÂTEAU LATOUR - 1975**

1 Bouteille GCC1 Pauillac
(T.L.B; e.t.h à e.l.a; capsule légèrement
incurvée)

CHÂTEAU LATOUR - 1979

1 Bouteille
GCC1 Pauillac
(B.G; e.t.h à e.l.a; capsule légèrement incurvée)

CHÂTEAU LATOUR - 1983

1 Bouteille
GCC1 Pauillac
(e.t.h à e.l.a)

3 Bouteilles | 630 / 690 €

Lot 405**CHÂTEAU LATOUR - 1976**

GCC1 Pauillac
(Caisse Bois d'origine)
(1 B.G sinon superbe état)

12 Bouteilles | 2800 / 3200 €

Lot 406**CHÂTEAU LATOUR - 1982**

GCC1 Pauillac
(Caisse Bois d'origine de 12 remise à
l'acquéreur)
(7 T.L.B+ ou mieux, 3 T.L.B et 1 H.E+;
quelques capsules légèrement incurvées)

11 Bouteilles | 11000 / 12000 €

Lot 407 Lot Panaché (Mixed Lot)**CHÂTEAU LATOUR - 1985**

1 Bouteille
GCC1 Pauillac
(e.t.a)

CHÂTEAU LATOUR - 1986

1 Bouteille
GCC1 Pauillac
(T.L.B+; e.t.h à e.a)

CHÂTEAU LATOUR - 1993

1 Bouteille
GCC1 Pauillac
(e.f.s)

3 Bouteilles | 700 / 750 €

Lot 408**CHÂTEAU LATOUR - 1986**

GCC1 Pauillac
(Caisse Bois d'origine de 12 remise à
l'acquéreur)
(T.L.B ou mieux; quelques capsules légèrement
incurvées et 1 c.a jupe côté)

10 Bouteilles | 2600 / 2800 €

Lot 409**CHÂTEAU LATOUR - 1987**

GCC1 Pauillac
(e.t.h légères à e.t.h dont 2 e.l.a; quelques
marques capsules)

5 Bouteilles | 1200 / 1300 €

Lot 410**CHÂTEAU LATOUR - 1988**

GCC1 Pauillac
(Caisse Bois d'origine)
(10 B.G ou mieux, 1 B.G- et 1 T.L.B; quelques
marques guillotines et 1 c.l.s accroc bas de jupe)

12 Bouteilles | 3600 / 4000 €



Lot 417

Lot 411

CHÂTEAU LATOUR - 1989
GCC1 Pauillac
(Caisse Bois d'origine)

12 Bouteilles | 3600 / 4000 €

Lot 412

CHÂTEAU LATOUR - 1991
GCC1 Pauillac
(Caisse Bois d'origine)
(2 capsules avec de très légères marques des guillotines sinon belles)

12 Bouteilles | 3300 / 3600 €

Lot 413

CHÂTEAU LATOUR - 1992
GCC1 Pauillac
(étiquettes très légèrement marquées sinon parfaites)

3 Bouteilles | 750 / 800 €

Lot 414

CHÂTEAU LATOUR - 1993
GCC1 Pauillac
(Caisse Bois d'origine)

12 Bouteilles | 3000 / 3300 €

Lot 415

CHÂTEAU LATOUR - 1994
GCC1 Pauillac
(Caisse Bois d'origine)

12 Bouteilles | 3240 / 3600 €

Lot 416

CHÂTEAU LATOUR - 2001
GCC1 Pauillac
(Caisse Bois d'origine)

12 Bouteilles | 4200 / 4500 €

Lot 417

CHÂTEAU LATOUR A POMEROL - 1982
Pomerol
(B.G; e.t.h; c.l.s)

3 Magnums | 400 / 450 €

Lot 418

CHÂTEAU LATOUR A POMEROL - 1982
Pomerol
(B.G; e.t.h à e.a)

1 Magnum | 130 / 150 €

Lot 419

CHÂTEAU LATOUR A POMEROL - 1990
Pomerol
(Caisse Bois d'origine)
(1 accroc étiquette sinon état parfait)

12 Bouteilles | 960 / 1080 €

Lot 420

CHÂTEAU L'ÉGLISE CLINET - 2000
Pomerol
(Caisse Bois d'origine)

6 Bouteilles | 1500 / 1650 €

Lot 421 Lot Panaché (Mixed Lot)

CHÂTEAU L'ÉGLISE CLINET - 2004
1 Bouteille Pomerol
(e.t.h légères)



Lot 420

CHÂTEAU CLINET - 1996

1 Bouteille
Pomerol
(e.t.h légères)

VIEUX CHÂTEAU CERTAN - 1988

1 Bouteille
Pomerol
(T.L.B; e.t.h)

3 Bouteilles | 210 / 240 €

Lot 422

CHÂTEAU LEOVILLE BARTON - 1986

GCC2 Saint-Julien
(1 B.G et 1 T.L.B; e.t.h dont 1 e.l.a; c.l.s)

3 Bouteilles | 240 / 270 €

Lot 423

CHÂTEAU LEOVILLE BARTON - 1989

GCC2 Saint-Julien
(2 e.l.s et 3 e.f.s à e.l.a; 2 c.a bas de jupes)

5 Bouteilles | 350 / 400 €

Lot 424

CHÂTEAU LEOVILLE LAS CASES - 1961

GCC2 Saint-Julien
(H.E-; e.t.h à e.a; c.l.s)

1 Bouteille | 200 / 220 €

Lot 425 Lot Panaché (Mixed Lot)

CHÂTEAU LEOVILLE LAS CASES - 1970

2 Bouteilles
GCC2 Saint-Julien
(e.t.h dont 1 e.a)

CHÂTEAU LEOVILLE LAS CASES - 1980

1 Bouteille
GCC2 Saint-Julien
(e.t.h; c.s)

CHÂTEAU LEOVILLE LAS CASES - 1987

2 Bouteilles
GCC2 Saint-Julien
(B.G; e.l.s; 1 c.a bas de jupe)

5 Bouteilles | 400 / 440 €

Lot 426

CHÂTEAU LEOVILLE LAS CASES - 1985

GCC2 Saint-Julien
(e.l.s sinon belles avec quelques petits accrocs
ou manques)

8 Bouteilles | 960 / 1080 €

Lot 427

CHÂTEAU LEOVILLE LAS CASES - 1986

GCC2 Saint-Julien
(B.G- ou mieux;
e.l.s dont 2 e.l.a et 4 e.a)

8 Bouteilles | 1600 / 1760 €

Lot 428

CHÂTEAU LEOVILLE LAS CASES - 1988

GCC2 Saint-Julien
(T.L.B ou mieux; e.t.h dont 3 e.l.a, 5 e.a et 3
e.t.a; quelques c.l.s à c.s)

12 Bouteilles | 1200 / 1320 €

Lot 429

CHÂTEAU LEOVILLE LAS CASES - 1989

GCC2 Saint-Julien
(Caisse Bois d'origine)
(B.G ou mieux; 3 étiquettes très légèrement
marquées et quelques capsules grisées par
frottement des guillotines)

12 Bouteilles | 1440 / 1560 €

Lot 430

CHÂTEAU LEOVILLE LAS CASES - 1990

GCC2 Saint-Julien
(Caisse Bois d'origine)
(2 B.G)

12 Bouteilles | 2400 / 2640 €

Lot 430



Lot 431

CHÂTEAU LEOVILLE LAS CASES - 2000
GCC2 Saint-Julien
(Caisse Bois d'origine)
(quelques marques grisées guillotines sur
capsules sinon parfait état)

6 Bouteilles | 1200 / 1320 €

Lot 432 Lot Panaché (Mixed Lot)

CHÂTEAU LEOVILLE LAS CASES - 1993
2 Bouteilles
GCC2 Saint-Julien
(quelques marques étiquettes)
CHÂTEAU LEOVILLE POYFERRE - 1988
1 Bouteille
GCC2 Saint-Julien (T.L.B+; e.t)

3 Bouteilles | 210 / 240 €

Lot 433

CHÂTEAU LEOVILLE POYFERRE - 1982
GCC2 Saint-Julien
(Caisse Bois d'origine)
(1 T.L.B+ et 2 T.L.B; e.t.h dont 1 e.t.a;
1 c.a bas de jupe)

6 Magnums | 1600 / 1800 €

Lot 434

CHÂTEAU L'EVANGILE - 1988
Pomerol
(e.t.a dont 1 e.q.i illisible supposée)

3 Bouteilles | 240 / 270 €

Lot 435

CHÂTEAU L'EVANGILE - 1993
Pomerol
(Caisse Bois d'origine)
(quelques marques grisées guillotines sur
capsules sinon parfait état)

12 Bouteilles | 780 / 840 €

Lot 436

CHÂTEAU LYNCH BAGES - 1961
GCC5 Pauillac
(B.G; e.t.h fortes; capsule légèrement bombée)

1 Bouteille | 300 / 350 €

Lot 437 Lot Panaché (Mixed Lot)

CHÂTEAU LYNCH BAGES - 1975
1 Bouteille
GCC5 Pauillac
(e.t.a)

CHÂTEAU LYNCH BAGES - 1978

3 Bouteilles
GCC5 Pauillac
(2 H.E; e.t.h dont 1 e.l.a; c.s dont 1 pli bas de
jupe)

CHÂTEAU LYNCH BAGES - 1979

1 Bouteille
GCC5 Pauillac
(T.L.B; e.t.h à e.l.a)

5 Bouteilles | 250 / 280 €

Lot 438

CHÂTEAU LYNCH BAGES - 1982
GCC5 Pauillac
(4 T.L.B ou mieux et 1 H.E; e.t.h à e.a;
c.l.s dont 1 c.a et 1 c.a bas de jupe)

5 Bouteilles | 750 / 800 €

Lot 439

CHÂTEAU LYNCH BAGES - 1986
GCC5 Pauillac
(Caisse Bois d'origine)
(11 B.G ou mieux et 1 T.L.B;
2 étiquettes très légèrement marquées sinon
parfaites)

12 Bouteilles | 1500 / 1650 €

Lot 440

CHÂTEAU LYNCH BAGES - 1986
GCC5 Pauillac
(e.l.s dont 3 e.l.a sinon belles)

6 Bouteilles | 720 / 780 €

Lot 441

CHÂTEAU LYNCH BAGES - 1989
GCC5 Pauillac
(Caisse Bois d'origine)
(11 B.G ou mieux et 1 B.G-;
quelques c.l.s avec accrocs guilloytines bas de
jupes de capsules)

12 Bouteilles | 2400 / 2640 €



Lot 441

Lot 442

CHÂTEAU LYNCH BAGES - 1990
GCC5 Pauillac
(Caisse Bois d'origine)
(1 B.G)

12 Bouteilles | 2640 / 2880 €

Lot 443

CHÂTEAU LYNCH BAGES - 1990
GCC5 Pauillac
(Caisse Bois d'origine)
(9 B.G ou mieux, 2 T.L.B+ et 1 T.L.B)

12 Bouteilles | 2500 / 2760 €

Lot 444

CHÂTEAU LYNCH BAGES - 2000
GCC5 Pauillac
(Caisse Bois d'origine)

12 Bouteilles | 1560 / 1680 €

Lot 445

CHÂTEAU LYNCH BAGES - 2000
GCC5 Pauillac
(e.t.h légères à e.l.s sinon belles)

3 Bouteilles | **380 / 420 €**

Lot 446

CHÂTEAU MAGDELAINE - 1982
GCC1B Saint-Emilion
(Caisse Bois d'origine)
(T.L.B+ ou mieux;
quelques étiquettes très légèrement marquées
et 1 avec accroc)

12 Bouteilles | **800 / 900 €**

Lot 447

CHÂTEAU MARGAUX - 1955
GCC1 Margaux
(e.t.h à e.l.a; jupe de capsule incisée par
l'expert pour vérification)

1 Bouteille | **350 / 400 €**

Lot 448

CHÂTEAU MARGAUX - 1982
GCC1 Margaux
(B.G ou mieux; e.t.h à e.l.a dont 1 e.a;
c.s dont 1 c.l.a)

3 Magnums | **3600 / 4000 €**



Lot 448

Lot 449

CHÂTEAU MARGAUX - 1982
GCC1 Margaux
(T.L.B+; e.t.h dont 1 e.l.a et 1 e.a; c.l.s)

2 Magnums | **2300 / 2600 €**

Lot 450

CHÂTEAU MARGAUX - 1983
GCC1 Margaux
(Caisse Bois d'origine)
(11 T.L.B ou mieux et 1 T.L.B-)

12 Bouteilles | **3600 / 4000 €**

Lot 451

CHÂTEAU MARGAUX - 1983
GCC1 Margaux
(2 B.G ou mieux et 3 T.L.B+;
e.l.s avec quelques accrocs sinon belles;
1 c.l.a sommet et 1 c.l.a bas de jupe)

5 Bouteilles | **1500 / 1650 €**

Lot 452

CHÂTEAU MARGAUX - 1985
GCC1 Margaux
(Caisse Bois d'origine marquée par l'humidité)
(étiquettes pâlies par l'humidité dont 4 e.t.h et
1 e.t.h fortes et 1 e.a;
1 accroc bas de jupe)

12 Bouteilles | **3600 / 3900 €**

Lot 453

CHÂTEAU MARGAUX - 1986
GCC1 Margaux
(Caisse Bois d'origine)
(quelques bas de jupes de capsules grisées par
les guillotines sinon belles)

12 Bouteilles | **4500 / 5000 €**

Lot 454

CHÂTEAU MARGAUX - 1987
GCC1 Margaux
(e.l.s dont 1 avec accroc; quelques marques
capsules sinon belles)

6 Bouteilles | **1380 / 1500 €**

Lot 455

CHÂTEAU MARGAUX - 1988
GCC1 Margaux
(Caisse Bois d'origine)

12 Bouteilles | **3300 / 3600 €**

Lot 456

CHÂTEAU MARGAUX - 1989
GCC1 Margaux
(Caisse Bois d'origine)
(10 en état parfait et 2 étiquettes légèrement
fânées sur les côtés; 1 c.l.a côté jupe)

12 Bouteilles | **3450 / 3750 €**

Lot 457

CHÂTEAU MARGAUX - 1992
GCC1 Margaux
(Caisse Bois d'origine)

12 Bouteilles | **3000 / 3300 €**

Lot 458

CHÂTEAU MARGAUX - 1993
GCC1 Margaux
(e.l.s avec quelques petits accrocs sinon belles;
quelques c.l.s)

4 Bouteilles | **920 / 1000 €**

Lot 459

CHÂTEAU MARGAUX - 1994
GCC1 Margaux
(Caisse Bois d'origine)

12 Bouteilles | **3120 / 3360 €**

Lot 460

CHÂTEAU MARGAUX - 1994
GCC1 Margaux
(Caisse Bois d'origine)

12 Bouteilles | **3120 / 3360 €**

Lot 461

CHÂTEAU MARGAUX - 1995
GCC1 Margaux
(Caisse Bois d'origine cerclée)

12 Bouteilles | **4200 / 4500 €**

Lot 462

CHÂTEAU MARGAUX - 1996

GCC1 Margaux

(Caisse Bois d'origine cerclée avant expertise)

12 Bouteilles | 5100 / 5700 €

Lot 463

CHÂTEAU MARGAUX - 1998

GCC1 Margaux

(Caisse Bois d'origine cerclée)

12 Bouteilles | 3300 / 3600 €

Lot 464

CHÂTEAU MARGAUX - 2000

GCC1 Margaux

(Caisse Bois d'origine cerclée)

6 Bouteilles | 4000 / 4400 €

Lot 465

CHÂTEAU MARGAUX - 2001

GCC1 Margaux

(Caisse Bois d'origine cerclée)

6 Bouteilles | 1860 / 2040 €

Lot 466

CHÂTEAU MARGAUX - 2001

GCC1 Margaux

(3 étiquettes très légèrement marquées,
1 e.l.s et 1 avec accrocs légers;
2 c.l.accrocs bas de jupes)

6 Bouteilles | 1750 / 2000 €

Lot 467

CHÂTEAU MARGAUX - 2003

GCC1 Margaux

6 Bouteilles | 1980 / 2100 €

Lot 468

CHÂTEAU MARGAUX - 2003

GCC1 Margaux

(étiquettes légèrement marquées avec petites
griffes)

4 Bouteilles | 1280 / 1400 €

Lot 469

CHÂTEAU MARGAUX - 2006

GCC1 Margaux

(Caisse Bois d'origine cerclée)

1 Magnum | 660 / 720 €

Lot 470

CHÂTEAU MARGAUX - 2006

GCC1 Margaux

(e.f.s)

2 Bouteilles | 620 / 680 €

Lot 471

CHÂTEAU MARGAUX - 2007

GCC1 Margaux

(e.l.s sinon belle)

1 Bouteille | 270 / 300 €

Lot 472

CHÂTEAU MARQUIS DE TERME - 1990

GCC4 Margaux

(Caisse Bois d'origine)

1 Jéroboam | 300 / 330 €

Lot 473

CHÂTEAU MARQUIS DE TERME - 1990

GCC4 Margaux

(Caisse Bois d'origine)

1 Jéroboam | 300 / 330 €

Lot 474

CHÂTEAU MARQUIS DE TERME - 1990

GCC4 Margaux

(Caisse Bois d'origine)

(accroc sur 1 étiquette sinon état parfait)

12 Bouteilles | 400 / 440 €

Lot 467



Lot 473



Lot 476

CHÂTEAU MONTROSE - 1982
 GCC2 Saint-Estèphe
 (3 T.L.B+ et 1 T.L.B; c.l.s)

4 Bouteilles | 450 / 500 €

Lot 477

CHÂTEAU MONTROSE - 1986
 GCC2 Saint-Estèphe
 (T.L.B+ ou mieux; e.t.h)

6 Bouteilles | 450 / 500 €

Lot 478

CHÂTEAU MONTROSE - 1986
 GCC2 Saint-Estèphe
 (2 T.L.B+ ou mieux et 1 H.E; e.t.h à e.t.h fortes)

3 Bouteilles | 210 / 240 €



Lot 479

Lot 479

CHÂTEAU MONTROSE - 1989
 GCC2 Saint-Estèphe
 (e.l.s sinon belles; 2 c.a bas de jupes)

4 Bouteilles | 840 / 900 €

Lot 480

CHÂTEAU MONTROSE - 1992
 GCC2 Saint-Estèphe
 (e.l.s; quelques marques capsules)

6 Bouteilles | 200 / 220 €

Lot 481

CHÂTEAU MOUTON BARON PHILIPPE
 1971
 GCC5 Pauillac
 (1 B.G- et 1 T.L.B; e.t.h dont 2 e.t.a; c.s)

3 Magnums | 210 / 240 €

Lot 482 Lot Panaché (Mixed Lot)

CHÂTEAU MOUTON ROTHSCHILD - 1979
 1 Bouteille
 GCC1 Pauillac
 (M.E; e.t.h à e.l.a; c.s)
 CHÂTEAU MOUTON ROTHSCHILD - 1981
 2 Bouteilles GCC1 Pauillac
 (1 T.L.B+ et 1 H.E; e.t.h dont 1 e.t.a à e.q.i;
 1 étiquette décollée ne figure pas la photo mais sera remise à l'acquéreur)

3 Bouteilles | 500 / 550 €

Lot 483

CHÂTEAU MOUTON ROTHSCHILD - 1981
 GCC1 Pauillac
 (T.L.B+; e.t.h à e.l.a et 3 e.a)

6 Bouteilles | 1200 / 1320 €

Lot 484

CHÂTEAU MOUTON ROTHSCHILD - 1982
 GCC1 Pauillac
 (Caisse Bois d'origine)
 (7 B.G, 3 T.L.B+, 1 T.L.B et 1 H.E+; étiquettes très légèrement marquées dont 1 avec léger manque et 1 e.l.a; 1 accroc bas de jupe de capsule)

12 Bouteilles | 8400 / 9000 €

Lot 475 Lot Panaché (Mixed Lot)

CHÂTEAU MEYNEY - 1962

1 Bouteille CB Saint-Estèphe
 (T.L.B; e.t.h à e.a; c.s)

CHÂTEAU MOUTON BARON PHILIPPE
 1975

1 Bouteille GCC5 Pauillac
 (T.L.B+; e.t.h à e.t.a; c.s)

CHÂTEAU LA TOUR FIGEAC - 1975

1 Bouteille GCC Saint-Emilion
 (H.E; e.t.h à e.a)

CHÂTEAU TROTTE VIEILLE - 1976

1 Bouteille
 GCC1B Saint-Emilion
 (T.L.B; e.t.h à e.l.a)

CHÂTEAU TROTTE VIEILLE - 1985

1 Bouteille
 GCC1B Saint-Emilion
 (T.L.B+; e.t.a)

VIEUX CHÂTEAU CERTAN - 1974

1 Bouteille Pomerol
 (B.G; e.t.h à e.l.a; c.s)

6 Bouteilles | 200 / 220 €



Lot 484

Lot 485



Lot 485

CHÂTEAU MOUTON ROTHSCHILD - 1985
GCC1 Pauillac
(étiquette et capsule légèrement marquées)

1 Double-Magnum | 1200 / 1350 €

Lot 486

CHÂTEAU MOUTON ROTHSCHILD - 1985
GCC1 Pauillac
(2 T.L.B+ et 1 T.L.B; étiquettes très
légèrement marquées sinon parfaites)

3 Bouteilles | 720 / 780 €

Lot 487

CHÂTEAU MOUTON ROTHSCHILD - 1986
GCC1 Pauillac
(Caisse Bois d'origine)
(7 T.L.B+ ou mieux, 4 T.L.B et 1 T.L.B-;
1 e.a; quelques c.a bas de jupes par guillotines)

12 Bouteilles | 6000 / 6600 €

Lot 488

CHÂTEAU MOUTON ROTHSCHILD - 1987
GCC1 Pauillac
(Caisse Bois d'origine) (9 B.G- ou mieux et
3 T.L.B+; 1 étiquette accroc sinon belle)

12 Bouteilles | 2800 / 3200 €

Lot 489

CHÂTEAU MOUTON ROTHSCHILD - 1987
GCC1 Pauillac
(B.G; e.t.h à e.t.a; c.l.s)

1 Magnum | 450 / 500 €

Lot 490

CHÂTEAU MOUTON ROTHSCHILD - 1988
GCC1 Pauillac
(Caisse Bois d'origine de 12 remise à l'acquéreur)
(6 B.G ou mieux et 4 B.G-)

10 Bouteilles | 2600 / 2800 €

Lot 491

CHÂTEAU MOUTON ROTHSCHILD - 1989
GCC1 Pauillac
(Caisse Bois d'origine)

6 Magnums | 3900 / 4200 €

Lot 492

CHÂTEAU MOUTON ROTHSCHILD - 1989
GCC1 Pauillac
(Caisse Bois d'origine)
(3 B.G et 1 T.L.B)

12 Bouteilles | 3600 / 4000 €

Lot 493

CHÂTEAU MOUTON ROTHSCHILD - 1990
GCC1 Pauillac
(Caisse Bois d'origine)
(T.L.B ou mieux)

12 Bouteilles | 3240 / 3600 €

Lot 494

CHÂTEAU MOUTON ROTHSCHILD - 1990
GCC1 Pauillac
(Caisse Bois d'origine)
T.L.B ou mieux)

12 Bouteilles | 3240 / 3600 €

Lot 495

CHÂTEAU MOUTON ROTHSCHILD - 1994
GCC1 Pauillac

3 Bouteilles | 810 / 870 €

Lot 496

CHÂTEAU MOUTON ROTHSCHILD - 1995
GCC1 Pauillac
(Caisse Bois d'origine)

12 Bouteilles | 3900 / 4200 €

Lot 497

CHÂTEAU MOUTON ROTHSCHILD - 1996
GCC1 Pauillac
(Caisse Bois d'origine légèrement abîmée)

6 Bouteilles | 2100 / 2280 €

Lot 498

CHÂTEAU MOUTON ROTHSCHILD - 1996
GCC1 Pauillac
(Caisse Bois d'origine marquée par l'humidité)
(1 étiquette très légèrement marquée et 1 e.t.h
côté; quelques contre-étiquettes marquées par
papier de soie)

12 Bouteilles | 4000 / 4500 €



Lot 491

Lot 499

CHÂTEAU MOUTON ROTHSCHILD - 2000
GCC1 Pauillac
(Caisse Bois d'origine sous film plastique avant expertise)

6 Bouteilles | 7800 / 8400 €

Lot 500

CHÂTEAU PALMER - 1990
GCC3 Margaux
(Caisse Bois d'origine)
(3 B.G; 3 étiquettes très légèrement marquées sinon parfaites)

12 Bouteilles | 1800 / 2000 €

Lot 501

CHÂTEAU PAPE CLEMENT Rouge 1975
CC Graves
(2 H.E, 1 M.E+, 1 M.E et 1 B+; e.t.a avec 1 millésime illisible; c.s à c.a)

5 Magnums | 400 / 500 €

Lot 502 Lot Panaché (*Mixed Lot*)

CHÂTEAU PAPE CLEMENT Rouge 1979
2 Bouteilles
CC Graves
(1 T.L.B+ et 1 T.L.B; e.t.h dont 1 e.t.a)

CHÂTEAU PETIT VILLAGE - 1976
3 Bouteilles
Pomerol
(2 T.L.B- et 1 M.E+; e.t.h à e.l.a; c.l.a)

CHÂTEAU SOUTARD - 1971
1 Bouteille
GCC Saint-Emilion
(H.E; e.t.h)

6 Bouteilles | 200 / 220 €



Lot 499

Lot 503

CHÂTEAU PAVIE - 1982
GCC1B Saint-Emilion
(Caisse Bois d'origine)
(7 T.L.B ou mieux, 1 H.E+, 2 H.E, 1 H.E- et 1 V+; 2 e.a; 1 c.a + s.c.a voire suintante)

12 Bouteilles | 1500 / 1650 €



Lot 506

Lot 504 Lot Panaché (Mixed Lot)
CHÂTEAU PAVIE - 1982
 4 Bouteilles GCC1B Saint-Emilion
 (3 T.L.B ou mieux et 1 M.E; e.t.h dont 2 e.a;
 2 c.l.s et 1 c.a)
CHÂTEAU PAVIE - 1989
 2 Bouteilles GCC1B Saint-Emilion
 (1 e.l.s sinon belle et 1 e.t.h à e.a)
 6 Bouteilles | 700 / 800 €

Lot 505
CHÂTEAU PAVIE DECESSE - 1982
 GCC Saint-Emilion
 (Caisse Bois d'origine)
 (11 B.G ou mieux et 1 H.E.; 2 e.t et 1 e.l.a;
 1 c.s + s.c.a)
 12 Bouteilles | 600 / 650 €

Lot 506
**CHÂTEAU PICHON LONGUEVILLE
 BARON - 1990**
 GCC2 Pauillac
 (Caisse Bois d'origine)
 (10 B.G ou mieux, 1 T.L.B+ et 1 T.L.B)
 12 Bouteilles | 2250 / 2500 €

Lot 507 Lot Panaché (Mixed Lot)
**CHÂTEAU PICHON LONGUEVILLE
 BARON - 1992**
 1 Bouteille
 GCC2 Pauillac (e.t.h + accroc)
**CHÂTEAU PICHON LONGUEVILLE
 BARON - 1993**
 2 Bouteilles
 GCC2 Pauillac (e.t.h + accroc)

**CHÂTEAU PICHON LONGUEVILLE
 COMTESSE LALANDE - 1994**
 1 Bouteille
 GCC2 Pauillac
 (e.t.h)
 4 Bouteilles | 200 / 240 €

Lot 508
**CHÂTEAU PICHON LONGUEVILLE
 COMTESSE LALANDE - 1985**
 GCC2 Pauillac
 (1 T.L.B+; e.t.h dont 1 e.l.a et 1 e.a; 1 capsule
 pli bas de jupe)
 4 Bouteilles | 360 / 400 €

Lot 509
**CHÂTEAU PICHON LONGUEVILLE
 COMTESSE LALANDE - 1988**
 GCC2 Pauillac
 (T.L.B+ ou mieux; e.t.h dont 3 e.l.a et 1 e.t.a;
 c.l.s dont 2 c.c)
 8 Bouteilles | 640 / 720 €

Lot 510
**CHÂTEAU PICHON LONGUEVILLE
 COMTESSE LALANDE - 1989**
 GCC2 Pauillac
 (Caisse Bois d'origine)
 (10 B.G ou mieux, 1 B.G- et 1 T.L.B+;
 quelques capsules avec plis de guillotines bas
 de jupes)
 12 Bouteilles | 1320 / 1440 €

Lot 511
CHÂTEAU PONTET CANET - 1982
 GCC5 Pauillac
 (Caisse Bois d'origine)
 (1 T.L.B+ et 2 T.L.B; 2 e.t et 1 avec accroc
 côté)
 12 Bouteilles | 960 / 1080 €

Lot 512 Lot Panaché (Mixed Lot)
CHÂTEAU PONTET CANET - 1994
 7 Bouteilles GCC5 Pauillac
 (e.l.s à e.f.s; c.a bas de jupe)

CHÂTEAU PRIEURE LICHINE - 2006

2 Bouteilles
GCC4 Margaux
(e.l.s sinon belles)

9 Bouteilles | 320 / 360 €

Lot 513

CHÂTEAU SIRAN - 1982

Margaux
(B.G- ou mieux; e.l.s dont 1 e.a)

3 Magnums | 240 / 270 €

Lot 514

CHÂTEAU SOCIANDO MALLET - 1982

CB Haut-Médoc
(Caisse Bois d'origine)
(2 T.L.B+; 3 e.t.h légères ou encollage;
c.a bas de jupes par guillotines)

6 Magnums | 480 / 540 €



Lot 513

Lot 515 Lot Panaché (Mixed Lot)

CHÂTEAU SOCIANDO MALLET - 1988

7 Bouteilles CB Haut-Médoc
(T.L.B+ ou mieux; e.t.h à e.a; c.s)

CHÂTEAU SOCIANDO MALLET - 2000

2 Bouteilles
CB Haut-Médoc
(e.l.s sinon belles)

9 Bouteilles | 270 / 300 €

Lot 516

CHÂTEAU TALBOT - 1970

GCC4 Saint-Julien
(T.L.B; e.t.h)

1 Magnum | 100 / 120 €

Lot 517

CHÂTEAU TALBOT - 1989

GCC4 Saint-Julien

3 Bouteilles | 210 / 240 €

Lot 518

CHÂTEAU TALBOT - 1990

GCC4
Saint-Julien
(Caisse Bois d'origine)

12 Bouteilles | 960 / 1080 €

Lot 519 Lot Panaché (Mixed Lot)

CHÂTEAU TERTRE ROTEOEUF - 1993

3 Bouteilles Saint-Emilion Grand Cru

CHÂTEAU TERTRE ROTEOEUF - 1996

1 Bouteille
Saint-Emilion Grand Cru
(étiquette très légèrement marquée sinon
belle)

4 Bouteilles | 330 / 360 €

Lot 520

CHÂTEAU TERTRE ROTEOEUF - 1999

Saint-Emilion Grand Cru
(Caisse Bois d'origine)

6 Bouteilles | 540 / 600 €

Lot 520



Lot 521

CHÂTEAU TROPLONG MONDOT - 1990

GCC Saint-Emilion
(3 e.l.s et 2 e.f.s à e.l.a)

5 Bouteilles | 700 / 800 €

Lot 522

CHÂTEAU TROTANOY - 1983

Pomerol
(B.G; 3 e.t.h à e.t.a et 2 s.e; c.a)

6 Bouteilles | 550 / 600 €

Lot 523

CHÂTEAU TROTANOY - 1988

Pomerol
(B.G- ou mieux; 1 e.l.s, 1 e.l.a et 1 e.a;
2 c.a bas de jupes)

5 Bouteilles | 450 / 500 €

Lot 524

CHÂTEAU TROTANOY - 1990

Pomerol
(Caisse Bois d'origine)

12 Bouteilles | 2160 / 2400 €

Lot 526



Lot 525

CHÂTEAU TROTTE VIEILLE - 1990
GCC1B Saint-Emilion (Caisse Bois d'origine)
(6 T.L.B+ ou mieux et 6 T.L.B; 1 e.l.a par
guillotine)

12 Bouteilles | 500 / 600 €

Lot 526

LE PETIT MOUTON DE MOUTON
ROTHSCHILD - 1998
Pauillac
(Caisse Bois d'origine)

1 Magnum | 300 / 330 €

Lot 527

LES FORTS DE LATOUR - 1986
Pauillac
(T.L.B- ou mieux; e.f.s avec quelques accrocs)

6 Bouteilles | 550 / 600 €

Lot 528

PETRUS - 1976
Pomerol
(1 T.L.B+ et 1 T.L.B-; e.t.h Import U.S.A avec
quelques accrocs; c.l.s)

3 Bouteilles | 2800 / 3200 €

Lot 529

PETRUS - 1982
Pomerol
(Caisse Bois d'origine)
(10 B.G ou mieux, 1 B.G- et 1 T.L.B; 6
étiquettes avec accrocs et 2 e.l.a; capsules
légèrement incurvées au sommet dont 1 c.l.s)

12 Bouteilles | 36 000 / 40 000 €

Lot 530

PETRUS - 1983
Pomerol
(Caisse Bois d'origine de 12 remise à
l'acquéreur)
(4 e.l.a, 4 e.t.a et 1 e.t.a; quelques capsules
légèrement incurvées au sommet)

10 Bouteilles | 11 500 / 13 000 €

Lot 531

PETRUS - 1985
Pomerol
(e.l.s avec quelques petits accrocs; c.l.s)

1 Bouteille | 1200 / 1300 €

Lot 532

PETRUS - 1987
Pomerol
(Caisse Bois d'origine)
(1 e.l.a et 7 e.a dont 2 avec accrocs; quelques
c.l.s légèrement incurvées au sommet)

12 Bouteilles | 14 000 / 15 000 €

Lot 533

PETRUS - 1987
Pomerol
(e.t.h + accroc Import U.S.A; c.s avec accroc
bas de jupe)

1 Magnum | 2400 / 2600 €

Lot 534

PETRUS - 1988
Pomerol
(Caisse Bois d'origine)
(1 B.G; 4 étiquettes légèrement marquées avec
accrocs et 1 e.a côté)

12 Bouteilles | 16 200 / 16 800 €

Lot 535

PETRUS - 1989
Pomerol
(Caisse Bois d'origine)
(1 B.G-; 2 étiquettes avec accrocs, 3 e.l.a, 6 e.a
et 1 e.t.a; 1 c.a bas de jupe)

12 Bouteilles | 33 000 / 36 000 €

Lot 536

PETRUS - 1990
Pomerol
(Caisse Bois d'origine)
(excellents niveaux; 5 étiquettes avec petit
accroc et 1 e.l.a sinon belle)

12 Bouteilles | 36 000 / 40 000 €

Lot 537

PETRUS - 1990
Pomerol
(1 e.t.h très légères et 1 avec accroc partie
basse; 1 c.l.a bas de jupe)

3 Bouteilles | 9000 / 10 000 €

Lot 538

PETRUS - 1992
Pomerol
(Caisse Bois d'origine)
(1 léger manque bas d'1 étiquette sinon état
parfait)

12 Bouteilles | 15 000 / 16 500 €

Lot 539

PETRUS - 1993
Pomerol
(Caisse Bois d'origine)

6 Bouteilles | 8100 / 8700 €



Lot 529



Lot 536

Lot 540

PETRUS - 1993
Pomerol
(Caisse Bois d'origine)

6 Bouteilles | 8100 / 8700 €

Lot 541

PETRUS - 1993
Pomerol
(Caisse Bois d'origine)
(4 étiquettes avec de petits accros ou légers manques)

6 Bouteilles | 8000 / 8700 €

Lot 542

PETRUS - 1994
Pomerol
(Caisse Bois d'origine)

6 Bouteilles | 7800 / 8400 €

Lot 543

PETRUS - 1994
Pomerol
(Caisse Bois d'origine)
(1 minuscule accroc bas 1 étiquette)

6 Bouteilles | 7800 / 8400 €

Lot 544

PETRUS - 1994
Pomerol
(Caisse Bois d'origine)

6 Bouteilles | 7800 / 8400 €

Lot 545

PETRUS - 1994
Pomerol
(Caisse Bois d'origine de 6 remise à l'acquéreur)
(1 accroc côté 1 étiquette et 1 e.l.a sinon belle)

5 Bouteilles | 6400 / 7000 €

Lot 546

PETRUS - 1995
Pomerol
(Caisse Bois d'origine)

6 Bouteilles | 9500 / 10 000 €



Lot 546

Lot 547

RESERVE DE LA COMTESSE - 1990
Pauillac
(Caisse Bois d'origine)

12 Bouteilles | 450 / 500 €

Lot 548

VIEUX CHÂTEAU CERTAN - 1982
Pomerol
(Caisse Bois d'origine abîmée par l'humidité)
(6 B.G ou mieux, 5 T.L.B+ et 1 T.L.B; 2 e.t.h légères et 6 e.t.h dont 2 e.l.a et 2 e.a)

12 Bouteilles | 2000 / 2200 €

Lot 549 Lot Panaché (Mixed Lot)

CHÂTEAU CARBONNIEUX Blanc - 1971
9 Bouteilles
CC Graves
(Caisse Bois d'origine de 12 sale et sans pavillon supérieur remise à l'acquéreur)
(8 M.E+ ou mieux et 1 B; e.l.s à e.l.a; c.s à c.a)

CHÂTEAU CARBONNIEUX Blanc - 1982
1 Bouteille
CC Graves
(T.L.B+; e.t.h abîmée)

CHÂTEAU CARBONNIEUX Blanc - 1990
1 Bouteille
CC Graves
(H.E-; e.t.h; c.s)

CHÂTEAU CARBONNIEUX Blanc - 2007
1 Bouteille
CC Graves
(e.l.s sinon belle)

12 Bouteilles | 240 / 270 €

Lot 550 Lot Panaché (Mixed Lot)

CHÂTEAU CLIMENS - 1982
3 Bouteilles
C1 Sauternes
(B.G ou mieux; e.t.h à e.a; 1 c.a)

CHÂTEAU DE FIEUZAL Blanc - 1995
1 Bouteille
CC Graves
(étiquette très légèrement marquée sinon belle)

Y D'YQUEM - 2008

2 Bouteilles
Bordeaux blanc
(étiquettes très légèrement marquées sinon parfaites)

6 Bouteilles | **440 / 480 €**

Lot 551

CHÂTEAU COUTET - 1971

C1 Sauternes
(1 B.G.; e.t.h; c.l.s)

3 Magnums | **360 / 400 €**

Lot 552 Lot Panaché (Mixed Lot)

CHÂTEAU COUTET - 1971

2 Bouteilles C1 Sauternes
(T.L.B-; e.t.h à e.l.a; c.s à c.a)

CHÂTEAU COUTET - 1978

2 Bouteilles C1 Sauternes
(1 H.E+ et 1 H.E-; e.t.h dont 1 e.l.a; c.s dont 1 s.c.a)

CHÂTEAU DE RAYNE VIGNEAU - 1982

2 Bouteilles
C1 Sauternes
(B.G; e.t.h à e.t.a;
1 étiquette mal collée)

6 Bouteilles | **225 / 250 €**

Lot 553

CHÂTEAU DOISY DAENE - 1953

C2 Sauternes
(B.G ou mieux; e.t.h dont 1 e.a)

2 Bouteilles | **300 / 350 €**

Lot 554

CHÂTEAU D'YQUEM - 1955

C1 Supérieur Sauternes
(M.E+; e.t.h abîmée lisible; c.s)

1 Bouteille | **350 / 400 €**

Lot 555

CHÂTEAU D'YQUEM - 1970

C1 Supérieur Sauternes
(H.E+; e.t.h à e.a; c.s abîmée bas de jupe)

1 Bouteille | **250 / 300 €**

Lot 556

CHÂTEAU D'YQUEM - 1982

C1 Supérieur Sauternes
(2 B.G et 1 T.L.B; e.t.h légères sinon belles)

3 Bouteilles | **600 / 660 €**

Lot 557

CHÂTEAU D'YQUEM - 1983

C1 Supérieur Sauternes
(B.G; e.l.s à e.l.a; c.s légèrement bombée)

1 Bouteille | **225 / 250 €**

Lot 558

CHÂTEAU D'YQUEM - 1986

C1 Supérieur Sauternes
(Caisse Bois d'origine)
(11 T.L.B ou mieux et 1 T.L.B-; 1 c.l.a + s.c.a?)

12 Bouteilles | **2500 / 2800 €**

Lot 559

CHÂTEAU D'YQUEM - 1987

C1 Supérieur Sauternes
(T.L.B+ ou mieux; e.t.h; c.l.s)

3 Bouteilles | **550 / 600 €**

Lot 560

CHÂTEAU D'YQUEM - 1988

C1 Supérieur Sauternes
(Caisse Bois d'origine)
(état parfait)

12 Bouteilles | **3000 / 3300 €**

Lot 561

CHÂTEAU D'YQUEM - 1989

C1 Supérieur Sauternes
(Caisse Bois d'origine)
(état parfait)

12 Bouteilles | **2880 / 3120 €**



Lot 551



Lot 560

Lot 562

CHÂTEAU D'YQUEM - 1989
C1 Supérieur Sauternes
(étiquette très légèrement marquée sinon parfaite)

1 Bouteille | 240 / 260 €

Lot 563

CHÂTEAU D'YQUEM - 1990
C1 Supérieur Sauternes
(Caisse Bois d'origine)
(état parfait)

12 Bouteilles | 3000 / 3300 €

Lot 564

CHÂTEAU D'YQUEM - 1990
C1 Supérieur Sauternes
(état parfait)

11 Bouteilles | 2750 / 3000 €

Lot 565

CHÂTEAU HAUT-BRION Blanc - 1982
Graves
(3 cm; e.t.h à e.l.a)

2 Bouteilles | 600 / 700 €

Lot 566

CHÂTEAU HAUT-BRION Blanc - 1993
Pessac-Léognan
(étiquettes légèrement marquées sinon belles)

3 Bouteilles | 1000 / 1100 €

Lot 567 Lot Panaché (Mixed Lot)

CHÂTEAU HAUT-BRION Blanc - 1993
1 Bouteille
Pessac-Léognan
(e.l.a)

CHÂTEAU LAVILLE HAUT-BRION
1993

2 Bouteilles
CC Graves
(e.l.s)

3 Bouteilles | 420 / 460 €



Lot 565

Lot 568

CLOS LABERE - 1996
Sauternes
(e.l.s)

6 Bouteilles | 100 / 120 €

Lot 569

PAVILLON BLANC DU CHÂTEAU
MARGAUX - 1988
Bordeaux blanc
(B.G; e.t.h + quelques accrocs)

4 Bouteilles | 260 / 300 €

Lot 570

ALOXE-CORTON - 1957
Moillard
(3,5 cm ou mieux; e.t.a à e.q.i; clm.a lisibles)

2 Magnums | 120 / 150 €

Lot 571 Lot Panaché (Mixed Lot)

BEAUNE LES AVAUX (1° Cru) - 1985
1 Bouteille Emile Chandesais
(e.t.a; clm.a)

BEAUNE CLOS DU ROI (1° Cru) - 1993
1 Bouteille
Chanson
(e.a; clm.s)

BLAGNY SOUS LE DOS D'ANE Rouge
(1° Cru) - 1994
1 Bouteille
Domaine Leflaive
(e.t.a; clm.a)

CHAMBOLLE-MUSIGNY - 1969
1 Bouteille Moillard
(e.t.h à e.l.a; clm.s; c.s)

GEVREY-CHAMBERTIN - 1966
2 Bouteilles
Emile Chandesais
(3 cm ou mieux; e.t.h; 1 c.a)

GEVREY-CHAMBERTIN
BEAU-VERSANT - 1994
1 Bouteille
Moillard
(e.t.a)

CORTON CLOS DES CORTONS
(Grand Cru) - 1969
2 Bouteilles
Faiveley

(3 cm ou mieux; e.t.h à e.l.a; clm.s à clm.a; 1 c.s)
MERCUREY CLOS L'VEVQUE - 1982

1 Bouteille
Emile Chandesais
(3 cm; e.t.h légères; clm.s)

POMMARD FREMIERS - 1980
1 Bouteille
Emile Chandesais
(3 cm; e.t.a; c.s)

11 Bouteilles | 240 / 300 €

Lot 572 Lot Panaché (Mixed Lot)

BEAUNE LES TEURONS (1° Cru) - 1969
1 Bouteille
Mommessin
(e.t.h à e.l.a; clm.s)

BEAUNE LES TEURONS (1° Cru) - 1969
1 Bouteille
Mommessin
(4 cm; e.t.h à e.t.a; clm.s; c.a)



Bonnes-Mares
GRAND CRU
APPELLATION CONTRÔLÉE
Domaine G. Roumier
PROPRIÉTAIRE A CHAMBOLLE-MUSIGNY (CÔTE D'OR) - FRANCE
2002
Mis en bouteille au domaine
1.50L

Bonnes-Mares
GRAND CRU
APPELLATION CONTRÔLÉE
Domaine G. Roumier
PROPRIÉTAIRE A CHAMBOLLE-MUSIGNY (CÔTE D'OR) - FRANCE
2002
Mis en bouteille au domaine
1.50L

Bonnes-Mares
GRAND CRU
APPELLATION CONTRÔLÉE
Domaine G. Roumier
PROPRIÉTAIRE A CHAMBOLLE-MUSIGNY (CÔTE D'OR) - FRANCE
2002
Mis en bouteille au domaine
1.50L

Bonnes-Mares
GRAND CRU
APPELLATION CONTRÔLÉE
Domaine G. Roumier
PROPRIÉTAIRE A CHAMBOLLE-MUSIGNY (CÔTE D'OR) - FRANCE
2002
Mis en bouteille au domaine
1.50L

Bonnes-Mares
GRAND CRU
APPELLATION CONTRÔLÉE
Domaine G. Roumier
PROPRIÉTAIRE A CHAMBOLLE-MUSIGNY (CÔTE D'OR) - FRANCE
2002
Mis en bouteille au domaine
1.50L

Bonnes-Mares
GRAND CRU
APPELLATION CONTRÔLÉE
Domaine G. Roumier
PROPRIÉTAIRE A CHAMBOLLE-MUSIGNY (CÔTE D'OR) - FRANCE
2002
Mis en bouteille au domaine
1.50L

2003

VOSNE-ROMANEE - 1969

1 Bouteille Mommessin
(5 cm; e.t.h à e.l.a; clm.s; c.s)

GEVREY-CHAMBERTIN LAVAUX

SAINT-JACQUES (1° Cru) - 1969

1 Bouteille Mommessin
(4,5 cm; e.t.h à e.a; clm.s; c.s)

CORTON CLOS DES CORTONS

(Grand Cru) - ?

1 Bouteille
Faiveley
(5,2 cm; e.t.h à e.l.a; s.c.m; c.s)

CHARMES-CHAMBERTIN (Grand Cru)

1970

1 Bouteille
Barton & Guestier
(e.q.i; clm.a illisible supposée)

GEVREY-CHAMBERTIN - 1969

1 Bouteille Chanson
(e.t.h à e.t.a; clm.s)

NUITS CLOS DES GRANDES VIGNES

1969

1 Bouteille
Moillard-Grivot
(4,4 cm; e.t.h à e.a; clm.s; c.s)

NUITS-SAINT-GEORGES - 1966

1 Bouteille
Moillard-Grivot
(6 cm; e.t.h à e.t.a; c.a)

NUITS-SAINT-GEORGES DES

HOSPICES DE NUITS Cuvée Jacques

DURET - 1971

1 Bouteille
Chandesais
(e.t.h à e.t.a; clm.s)

MOREY-SAINT-DENIS - 1969

1 Bouteille
Chanson
(e.q.i; clm.s)

CHAMBOLLE-MUSIGNY - 1964

1 Bouteille Moillard
(3,7 cm; e.t.a)

12 Bouteilles | 180 / 220 €

Lot 573 Lot Panaché (Mixed Lot)

CHAMBOLLE-MUSIGNY - 1955

3 Bouteilles Chanson
(5 cm ou mieux; e.t.h à e.t.a; clm.s à clm.a; c.s)

SUPPOSE GRANDS-ECHEZEAX

(Grand Cru) - 1937?

2 Bouteilles
Chandesais
(4 cm ou mieux; s.e; inscriptions manuscrites
sur autocollant Grands-Echezeaux 1937;
capsules Chandesais)

BEAUNE DES HOSPICES CUVÉE

ROUSSEAU-DESLANDES - 1934

2 1/2 Bouteilles
Faiveley
(5 cm ou mieux; e.t.a; clm.s)

POMMARD DES HOSPICES CUVÉE

BILLARDET - 1938

3 1/2 Bouteilles
Faiveley
(3 cm ou mieux; e.t.h à e.t.a; clm.a c.s)

VOLNAY DES HOSPICES CUVÉE

BLONDEAU - 1938

2 1/2 Bouteilles
Faiveley
(5 cm ou mieux; e.t.a; clm.a)

12 Flacons | 200 / 240 €

Lot 574

BONNES-MARES (Grand Cru) - 1994

Georges Roumier
(e.t.h avec accros)

2 Bouteilles | 1000 / 1200 €

Lot 575 Lot Panaché (Mixed Lot)

BONNES-MARES (Grand Cru) - 1997

1 Bouteille Mugnier
(e.t.h à e.l.a)

CLOS DE VOUGEOT (Grand Cru)

1997

1 Bouteille
Méo-Camuzet
(e.l.s à e.l.a; clm.s)

CLOS DE VOUGEOT VIEILLES VIGNES

(Grand Cru) - 1999

1 Bouteille
Château de la Tour
(e.t.h légères; clm.s)

3 Bouteilles | 550 / 600 €

Lot 576

BONNES-MARES (Grand Cru) - 2001

Louis Jadot
(e.t.h à e.a dont 1 e.t.a; c.s)

5 Bouteilles | 600 / 700 €

Lot 577

BONNES-MARES (Grand Cru) - 2002

Georges Roumier

6 Bouteilles | 6300 / 6900 €

Lot 578

BONNES-MARES (Grand Cru) - 2003

Georges Roumier
(1 étiquette très légèrement marquée sinon
belle)

3 Bouteilles | 1500 / 1800 €

Lot 579 Lot Panaché (Mixed Lot)



Lot 587

BONNES-MARES (Grand Cru) - 2004

1 Bouteille Georges Roumier
(1 étiquette très légèrement marquée sinon belle)

BONNES-MARES (Grand Cru) - 2007

1 Bouteille
Georges Roumier
(accrocs côté étiquette)

2 Bouteilles | 950 / 1050 €

Lot 580

BONNES-MARES (Grand Cru) - 2005

Georges Roumier
(2 e.l.a sinon belles)

4 Bouteilles | 4600 / 5000 €

Lot 581

BONNES-MARES (Grand Cru) - 2010

Georges Roumier

1 Bouteille | 900 / 1000 €

Lot 582

BONNES-MARES (Grand Cru) - 2012

Georges Roumier

2 Bouteilles | 1400 / 1550 €

Lot 583

BONNES-MARES (Grand Cru) - 2013

Georges Roumier

2 Bouteilles | 1000 / 1100 €

Lot 584

BONNES-MARES (Grand Cru) - 2014

Georges Roumier

2 Bouteilles | 1150 / 1250 €

Lot 585

BONNES-MARES (Grand Cru) - 2015

Georges Roumier
(1 marque sur 1 étiquette sinon parfaite)

2 Bouteilles | 2200 / 2400 €

Lot 586 Lot Panaché (Mixed Lot)

CHAMBERTIN (Grand Cru) - 2003

1 Bouteille Chanson
(e.l.s à e.l.a)

**GEVREY-CHAMBERTIN
ESTOURNELLES SAINT JACQUES
(1° Cru) - 1989**

1 Bouteille Mommessin
(e.t.h à e.a; clm.a)

**GRANDS-ECHEZEUX (Grand Cru)
2004**

1 Bouteille
Dominique Laurent

3 Bouteilles | 240 / 270 €

Lot 587

CHAMBERTIN (Grand Cru) - 1993

Armand Rousseau
(étiquettes très légèrement marquées sinon parfaites)

2 Bouteilles | 3800 / 4200 €

Lot 588

CHAMBERTIN (Grand Cru) - 2005

Armand Rousseau

1 Magnum | 4500 / 5000 €

Lot 589

CHAMBERTIN (Grand Cru) - 2013

Trapet
(2 e.l.s et 1 e.f.s)

6 Bouteilles | 840 / 900 €

Lot 590

CHAMBERTIN (Grand Cru) - 2014

Trapet

1 Magnum | 340 / 380 €

Lot 591

CHAMBERTIN (Grand Cru) - 2014

Trapet

3 Bouteilles | 480 / 510 €

Lot 592



Lot 588

CHAMBERTIN (Grand Cru) - 2014

Trapet
(1 e.l.s et 2 e.f.s)

3 Bouteilles | 450 / 510 €

Lot 593

**CHAMBERTIN CUVÉE HERITIERS
LATOUR (Grand Cru) - 1993**

Louis Latour
(e.l.s sinon belles)

5 Bouteilles | 550 / 600 €

Lot 594

**CHAMBERTIN-CLOS DE BEZE
(Grand Cru) - 2002**

Domaine Bart

2 Magnums | 500 / 550 €

Lot 595 Lot Panaché (Mixed Lot)

Lot 594



**CHAMBERTIN-CLOS DE BEZE
(Grand Cru) - 1987**

1 Magnum Louis Jadot
(4 cm; e.t.a; clm.a peu lisible; c.s)

**MEURSAULT CLOS DU CROMIN
1994**

1 Magnum
Genot-Boulangier
(e.t.h; clm.s)

2 Magnums | 200 / 220 €

Lot 596

**CHAMBERTIN-CLOS DE BEZE
(Grand Cru) - 1992**

Armand Rousseau
(e.t.a dont 1 partiellement lisible, clm.s dont
1 clm.a avec millésime peu lisible)

2 Bouteilles | 1800 / 2200 €

Lot 597

CHAMBERTIN-CLOS DE BEZE

(Grand Cru) - 1993

Armand Rousseau
(e.t.h dont 1 e.a et 1 e.t.a; clm.s à clm.a
lisibles)

2 Bouteilles | 3000 / 3300 €

Lot 598

CHAMBERTIN-CLOS DE BEZE

(Grand Cru) - 2000

Armand Rousseau
(e.t.h légères; quelques marques collerette
sinon belle)

1 Magnum | 2000 / 2200 €

Lot 599

CHAMBERTIN-CLOS DE BEZE

(Grand Cru) - 2000

Armand Rousseau
(quelques marques collerette sinon belle)

1 Magnum | 2000 / 2200 €



Lot 598

Lot 600

CHAMBERTIN-CLOS DE BEZE

(Grand Cru) - 2001

Armand Rousseau
(étiquette très légèrement marquée sinon parfaite)

1 Magnum | 2200 / 2400 €

Lot 601

CHAMBERTIN-CLOS DE BEZE

(Grand Cru) - 2004

Armand Rousseau
(e.t.a partiellement lisible; clm.s; c.l.s)

1 Magnum | 1600 / 1800 €

Lot 602

CHAMBERTIN-CLOS DE BEZE

(Grand Cru) - 2005

Armand Rousseau
(étiquette très légèrement marquée sinon belle)

1 Bouteille | 1500 / 1600 €

Lot 603

CHAMBERTIN-CLOS DE BEZE

(Grand Cru) - 2009

Armand Rousseau

2 Bouteilles | 2000 / 2200 €

Lot 604

CHAMBERTIN-CLOS DE BEZE

(Grand Cru) - 2010

Armand Rousseau

2 Bouteilles | 2500 / 2700 €

Lot 605

CHAMBERTIN-CLOS DE BEZE

(Grand Cru) - 2011

Armand Rousseau

2 Bouteilles | 1300 / 1450 €

Lot 606

CHAMBERTIN-CLOS DE BEZE

(Grand Cru) - 2012

Armand Rousseau

2 Bouteilles | 1700 / 1850 €



Lot 603

Lot 607

CHAMBOLLE-MUSIGNY
 LES AMOUREUSES (1° Cru) - 1989
 Joseph Drouhin
 (e.t.h dont 1 e.l.a, 1 e.a et 1 e.t.a)
 3 Bouteilles | 900 / 1000 €

Lot 608

CHAMBOLLE-MUSIGNY
 LES AMOUREUSES (1° Cru) - 2009
 Georges Roumier
 2 Bouteilles | 3500 / 4000 €

Lot 609

CHAMBOLLE-MUSIGNY
 LES AMOUREUSES (1° Cru) - 2010
 Georges Roumier
 2 Bouteilles | 3300 / 3600 €

Lot 610

CHAMBOLLE-MUSIGNY
 LES AMOUREUSES (1° Cru) - 2011
 Georges Roumier
 1 Bouteille | 900 / 1000 €

Lot 611

CHAMBOLLE-MUSIGNY
 LES AMOUREUSES (1° Cru) - 2012
 Georges Roumier
 1 Bouteille | 1200 / 1300 €

Lot 612

CHAMBOLLE-MUSIGNY
 LES AMOUREUSES (1° Cru) - 2013
 Georges Roumier
 1 Bouteille | 1000 / 1100 €

Lot 613

CHAMBOLLE-MUSIGNY
 LES AMOUREUSES (1° Cru) - 2014
 Georges Roumier
 1 Bouteille | 1350 / 1500 €

Lot 607



Lot 608

Lot 614

CHAMBOLLE-MUSIGNY
 LES AMOUREUSES (1° Cru) - 2015
 Georges Roumier
 1 Bouteille | 2000 / 2200 €

Lot 615 Lot Panaché (Mixed Lot)

CHAMBOLLE-MUSIGNY LES CRAS
 (1° Cru) - 2002
 1 Bouteille
 Georges Roumier
 CHAMBOLLE-MUSIGNY LES CRAS
 (1° Cru) - 2005
 1 Bouteille
 Georges Roumier
 CHAMBOLLE-MUSIGNY LES CRAS
 (1° Cru) - 2009
 3 Bouteilles
 Georges Roumier

5 Bouteilles | 1350 / 1500 €

Lot 616



Lot 616 Lot Panaché (Mixed Lot)

CHAMBOLLE-MUSIGNY LES CRAS
(1° Cru) - 2010

4 Bouteilles
Georges Roumier

CHAMBOLLE-MUSIGNY LES CRAS
(1° Cru) - 2012

2 Bouteilles
Georges Roumier

6 Bouteilles | 1400 / 1600 €

Lot 617

CHAMBOLLE-MUSIGNY LES CRAS
(1° Cru) - 2013

Georges Roumier

4 Bouteilles | 720 / 800 €

Lot 618

CHAMBOLLE-MUSIGNY LES CRAS
(1° Cru) - 2014

Georges Roumier

4 Bouteilles | 720 / 800 €

Lot 619

CHAMBOLLE-MUSIGNY LES CRAS
(1° Cru) - 2015

Georges Roumier

6 Bouteilles | 1650 / 1800 €

Lot 620 Lot Panaché (Mixed Lot)

CHAPELLE-CHAMBERTIN (Grand Cru)
2009

3 Bouteilles
Trapet

CHAPELLE-CHAMBERTIN (Grand Cru)
2010

3 Bouteilles
Trapet

6 Bouteilles | 800 / 880 €

Lot 621 Lot Panaché (Mixed Lot)

CHAPELLE-CHAMBERTIN (Grand Cru)
2011

2 Bouteilles
Trapet

CHAPELLE-CHAMBERTIN (Grand Cru)
2012

4 Bouteilles
Trapet

6 Bouteilles | 600 / 660 €

Lot 622

CHAPELLE-CHAMBERTIN (Grand Cru)
2013

Trapet

4 Bouteilles | 400 / 440 €

Lot 623

CHAPELLE-CHAMBERTIN (Grand Cru)
2014

Trapet
(2 e.l.s et 1 e.f.s)

3 Bouteilles | 300 / 330 €

Lot 624

CHAPELLE-CHAMBERTIN (Grand Cru)
2014

Trapet
(2 étiquettes légèrement marquées sinon
belles)

6 Bouteilles | 630 / 690 €

Lot 625

CHAPELLE-CHAMBERTIN (Grand Cru)
2015

Trapet

6 Bouteilles | 900 / 1000 €

Lot 626 Lot Panaché (Mixed Lot)

CHARMES-CHAMBERTIN (Grand Cru)
2013

2 Bouteilles
Armand Rousseau

CHARMES-CHAMBERTIN (Grand Cru)
2014

2 Bouteilles
Armand Rousseau

4 Bouteilles | 780 / 840 €

Lot 627

CHARMES-CHAMBERTIN (Grand Cru)
2015
Armand Rousseau

3 Bouteilles | 1400 / 1600 €

Lot 628

CHARMES-CHAMBERTIN (Grand Cru)
1980
Moillard
(e.t.h à e.l.a; clm.s à clm.a dont 1 illisible)

3 Bouteilles | 150 / 180 €

Lot 629

CLOS DE LA ROCHE (Grand Cru)
2009 - Armand Rousseau

2 Bouteilles | 550 / 600 €

Lot 630 Lot Panaché (Mixed Lot)

CLOS DE LA ROCHE (Grand Cru) - 2012
3 Bouteilles
Armand Rousseau
CLOS DE LA ROCHE (Grand Cru) - 2013
1 Bouteille
Armand Rousseau

4 Bouteilles | 900 / 1000 €

Lot 631

CLOS DE LA ROCHE (Grand Cru)
2015 - Armand Rousseau

3 Bouteilles | 900 / 1000 €

Lot 632

CLOS DE TART (Grand Cru) - 1998
Mommessin

2 Bouteilles | 400 / 440 €

Lot 633

CLOS DE TART (Grand Cru) - 2001
Mommessin
(Caisse Bois d'origine)

6 Bouteilles | 1500 / 1650 €

Lot 634

CLOS DE TART (Grand Cru) - 2001
Mommessin
(étiquettes très légèrement marquées dont
1 e.l.a; 1 clm.s légèrement)

3 Bouteilles | 735 / 825 €

Lot 635

CLOS DE TART (Grand Cru) - 2004
Mommessin (Caisse Bois d'origine)

6 Bouteilles | 1200 / 1350 €

Lot 636

CLOS DE TART (Grand Cru) - 2005
Mommessin (Caisse Bois d'origine)

6 Bouteilles | 1950 / 2100 €

Lot 634

**Lot 637** Lot Panaché (Mixed Lot)

CLOS DE VOUGEOT (Grand Cru)
1993
1 Bouteille
Faiveley
(e.t.h à e.l.a)

CORTON CLOS DES CORTONS
(Grand Cru) - 1993
1 Bouteille
Faiveley
(e.a)

CORTON CLOS DES CORTONS
(Grand Cru) - 1995
1 Bouteille
Faiveley
(e.l.a)

GEVREY-CHAMBERTIN 1er CRU
1993
1 Bouteille
Bruno Clair
(e.t.h à e.l.a; clm.accroc)

GEVREY-CHAMBERTIN LES
CAZETIERS (1° Cru) - 1993
1 Bouteille
Bruno Clair
(e.t.h à e.l.a; clm.accroc)

MOREY-SAINT-DENIS EN LA RUE
DE VERGY (1° Cru) - 1993
1 Bouteille
Bruno Clair
(e.t.h à e.l.a; clm.s + accroc)

6 Bouteilles | 270 / 300 €

Lot 638

CLOS DES LAMBRAYS (Grand Cru)
2003
Domaine des Lambrays
(Caisse Bois d'origine)
(2 étiquettes très légèrement marquées sinon
parfaites)

6 Magnums | 1400 / 1600 €

Lot 639

CLOS DES LAMBRAYS (Grand Cru)
2006
Domaine des Lambrays

3 Magnums | 750 / 810 €

Lot 640 Lot Panaché (Mixed Lot)

CLOS DES LAMBRAYS (Grand Cru)
2006

2 Bouteilles
Domaine des Lambrays
(accroc sur 1 étiquette)

CLOS DES LAMBRAYS (Grand Cru)
2007

1 Bouteille
Domaine des Lambrays
(accroc étiquette)

3 Bouteilles | 370 / 400 €

Lot 641

CLOS DES LAMBRAYS (Grand Cru)
2009

Domaine des Lambrays
(Caisse Bois d'origine de 12 remise à l'acquéreur)

11 Bouteilles | 1650 / 1800 €

Lot 642

CLOS DES LAMBRAYS (Grand Cru)
2011

Domaine des Lambrays
(Caisse Bois d'origine)

3 Magnums | 660 / 720 €

Lot 643

CLOS DES LAMBRAYS (Grand Cru)
2011

Domaine des Lambrays

4 Bouteilles | 440 / 480 €

Lot 644

CLOS DES LAMBRAYS (Grand Cru)
2012

Domaine des Lambrays
(Caisse Bois d'origine)

12 Bouteilles | 1500 / 1650 €

Lot 645

CLOS DES LAMBRAYS (Grand Cru)
2013

Domaine des Lambrays
(Caisse Bois d'origine)

3 Magnums | 720 / 780 €

Lot 646

CLOS DES LAMBRAYS (Grand Cru)
2013

Domaine des Lambrays
(Caisse Bois d'origine)

12 Bouteilles | 1380 / 1500 €

Lot 647

CLOS DES LAMBRAYS (Grand Cru)
2014

Domaine des Lambrays
(Caisse Bois d'origine de 3 remise à l'acquéreur)

2 Magnums | 500 / 540 €

Lot 648

CLOS DES LAMBRAYS (Grand Cru)
2014

Domaine des Lambrays
(Caisse Bois d'origine)

12 Bouteilles | 1440 / 1560 €

Lot 649

CORTON CLOS DES CORTONS
(Grand Cru) - 1987

Faiveley
(e.t.h à e.l.a; clm.s + accrocs)

3 Magnums | 300 / 330 €

Lot 650

ECHEZEAUX (Grand Cru) - 1998

Jacques Prieur
(1 e.l.a sur les côtés)

5 Bouteilles | 700 / 800 €

Lot 651 Lot Panaché (Mixed Lot)

ECHEZEAUX (Grand Cru) - 1999

2 Bouteilles
Louis Jadot
(e.a; clm.s dont 1 clm.a)

Lot 645



Lot 652



ECHEZEUX (Grand Cru) - 1989

1 Bouteille

Faiveley

(e.t.h; clm.s; contre-étiquette abîmée)

3 Bouteilles | 300 / 330 €

Lot 652

ECHEZEUX (Grand Cru) - 1998

Amoux-Lachaux

(quelques marques étiquettes sinon parfait état)

2 Magnums | 400 / 450 €

Lot 653 Lot Panaché (Mixed Lot)

GEVREY-CHAMBERTIN LES ISSARTS

(1° Cru) - 1990

1 Bouteille

Faiveley

(2,5 cm; e.t.h à e.l.a)

GEVREY-CHAMBERTIN

LES CAZETIERS (1° Cru) - 1995

1 Bouteille

Faiveley

(e.t.h à e.a)

NUITS-SAINT-GEORGES

LES SAINT-GEORGES (1° Cru) - 1993

1 Bouteille Faiveley

(e.t.h + accroc)

VOSNE-ROMANEE LES CHAUMES

(1° Cru) - 1991

1 Bouteille

Faiveley

(e.t.h à e.l.a; clm.s)

VOSNE-ROMANEE LES CHAUMES

(1° Cru) - 1995

1 Bouteille

Faiveley

(e.t.h à e.t.a; clm.s)

ALOXE-CORTON LES VALOZIERES

(1° Cru) - 1995

1 Bouteille

Faiveley

(e.t.h à e.a; clm.s)

6 Bouteilles | 270 / 300 €

Lot 654

GEVREY-CHAMBERTIN CLOS

SAINT-JACQUES (1° Cru) - 2003

Armand Rousseau

1 Magnum | 900 / 1000 €

Lot 655

GEVREY-CHAMBERTIN CLOS

SAINT-JACQUES (1° Cru) - 2009

Armand Rousseau

4 Bouteilles | 1800 / 2000 €

Lot 656

GEVREY-CHAMBERTIN CLOS

SAINT-JACQUES (1° Cru) - 2010

Armand Rousseau

(1 étiquette légèrement marquée + accroc)

3 Bouteilles | 1650 / 1800 €

Lot 656



Lot 657 Lot Panaché (Mixed Lot)

GEVREY-CHAMBERTIN CLOS
SAINT-JACQUES (1° Cru) - 2011

1 Bouteille
Armand Rousseau

GEVREY-CHAMBERTIN CLOS
SAINT-JACQUES (1° Cru) - 2012

1 Bouteille
Armand Rousseau

GEVREY-CHAMBERTIN CLOS
SAINT-JACQUES (1° Cru) - 2013

2 Bouteilles
Armand Rousseau

GEVREY-CHAMBERTIN CLOS
SAINT-JACQUES (1° Cru) - 2014

2 Bouteilles
Armand Rousseau
(1 accroc sur 1 étiquette)

6 Bouteilles | 2000 / 2200 €

Lot 658

GEVREY-CHAMBERTIN CLOS
SAINT-JACQUES (1° Cru) - 2015

Armand Rousseau

3 Bouteilles | 1650 / 1800 €

Lot 659

GEVREY-CHAMBERTIN CLOS PRIEUR
(1° Cru) - 2009

Trapet

6 Bouteilles | 360 / 420 €

Lot 660 Lot Panaché (Mixed Lot)

GEVREY-CHAMBERTIN
LES CAZETIERS (1° Cru) - 2009

1 Bouteille
Armand Rousseau

GEVREY-CHAMBERTIN
LES CAZETIERS (1° Cru) - 2011

2 Bouteilles
Armand Rousseau

3 Bouteilles | 400 / 450 €

Lot 661

GEVREY-CHAMBERTIN
LES CAZETIERS (1° Cru) - 2010

Armand Rousseau

4 Bouteilles | 880 / 920 €

Lot 662

GEVREY-CHAMBERTIN
LES CAZETIERS (1° Cru) - 2012

Armand Rousseau

4 Bouteilles | 680 / 720 €

Lot 663

GEVREY-CHAMBERTIN
LES CAZETIERS (1° Cru) - 2013

Armand Rousseau

4 Bouteilles | 560 / 620 €

Lot 664

GEVREY-CHAMBERTIN
LES CAZETIERS (1° Cru) - 2014

Armand Rousseau

3 Bouteilles | 480 / 540 €

Lot 665

GEVREY-CHAMBERTIN
LES CAZETIERS (1° Cru) - 2015

Armand Rousseau

6 Bouteilles | 1440 / 1560 €

Lot 666

LA TÂCHE (Grand Cru) - 1965
Domaine de la Romanée-Conti
(3,2 cm; e.t.h à e.l.a n° 14418; millésime
partiellement lisible; cdm.s + accroc)

1 Bouteille | 1200 / 1400 €

Lot 664



Lot 666



Lot 667

LA TÂCHE (Grand Cru) 1980

Domaine de la Romanée-Conti
(4,5 cm; e.t.h à e.a n° 000302; 14288 bouteilles
produites; clm.s + accroc; collerette Leroy
abîmée; 1 marque capsule)

1 Bouteille | 1000 / 1200 €

Lot 668

LATRICIERES-CHAMBERTIN

(Grand Cru) - 2009

Trapet

3 Bouteilles | 400 / 450 €

Lot 669

LATRICIERES-CHAMBERTIN

(Grand Cru) - 2010

Trapet

(1 étiquette très légèrement marquée sinon
parfaite)

3 Bouteilles | 450 / 500 €

Lot 670

LATRICIERES-CHAMBERTIN

(Grand Cru) - 2011

Trapet

3 Bouteilles | 300 / 330 €

Lot 671

LATRICIERES-CHAMBERTIN

(Grand Cru) - 2013

Trapet

6 Bouteilles | 690 / 750 €

Lot 672

LATRICIERES-CHAMBERTIN

(Grand Cru) - 2014

Trapet

(1 e.l.s sinon belle)

6 Bouteilles | 690 / 750 €

Lot 669



Lot 673

LATRICIERES-CHAMBERTIN

(Grand Cru) - 2014

Trapet

(e.l.s)

3 Bouteilles | 330 / 360 €

Lot 674 Lot Panaché (Mixed Lot)

MOREY-SAINT-DENIS - 1947

4 Bouteilles

Emile Chandesais

(3,8 cm ou mieux; e.t.h à e.a et 1 e.t.a; c.s)

CORTON - 1955

1 Bouteille

Emile Chandesais

(3 cm; e.t.h; clm.s)

CHAMBOLLE-MUSIGNY - 1969

1 Bouteille Pasquier-Desvignes

(2,8 cm; e.t.a; clm.s)

6 Bouteilles | 300 / 350 €

Lot 675 Lot Panaché (Mixed Lot)

MOREY-SAINT-DENIS CLOS DE

LA BUSSIERE (1° Cru) - 2005

1 Bouteille

Georges Roumier

MOREY-SAINT-DENIS CLOS DE

LA BUSSIERE (1° Cru) - 2010

5 Bouteilles

Georges Roumier

6 Bouteilles | 780 / 840 €

Lot 676

MOREY-SAINT-DENIS CLOS DE

LA BUSSIERE (1° Cru) - 2009

Georges Roumier

4 Bouteilles | 500 / 550 €

Lot 677

MOREY-SAINT-DENIS CLOS DE

LA BUSSIERE (1° Cru) - 2012

Georges Roumier

(1 légère marque sur 1 étiquette sinon parfait
état)

6 Bouteilles | 720 / 780 €

Lot 678 Lot Panaché (Mixed Lot)

MOREY-SAINT-DENIS CLOS
DE LA BUSSIERE (1° Cru) - 2013
3 Bouteilles Georges Roumier

MOREY-SAINT-DENIS CLOS
DE LA BUSSIERE (1° Cru) - 2014
1 Bouteille

Georges Roumier

MOREY-SAINT-DENIS CLOS
DE LA BUSSIERE (1° Cru) - 2015
2 Bouteilles

Georges Roumier

6 Bouteilles | 720 / 780 €

Lot 679

MOREY-SAINT-DENIS CLOS
DE LA BUSSIERE (1° Cru) - 2014
Georges Roumier

6 Bouteilles | 660 / 720 €

Lot 680



Lot 684



Lot 680

MUSIGNY VIEILLES VIGNES
(Grand Cru) - 1997
Comte de Vogüé
(e.l.s à e.l.a)

2 Bouteilles | 600 / 700 €

Lot 681

RICHEBOURG (Grand Cru) - 1980
Domaine de la Romanée-Conti
(2,4 cm; e.t.a lisible n° 000202; 8208 bouteilles
produites)

1 Bouteille | 1300 / 1500 €

Lot 682

ROMANEE-CONTI (Grand Cru) - 1974
Domaine de la Romanée-Conti
(5,8 cm; e.t.h abîmée n° 006063; 7220
bouteilles produites; collerette Leroy abîmée;
clm.s; c.l.s)

1 Bouteille | 2000 / 3000 €

Lot 683

RUCHOTTES-CHAMBERTIN
(Grand Cru) - 2009
Christophe Roumier

1 Bouteille | 330 / 360 €

Lot 684 Lot Panaché (Mixed Lot)

RUCHOTTES-CHAMBERTIN
(Grand Cru) 2009
1 Bouteille Christophe Roumier

RUCHOTTES-CHAMBERTIN
(Grand Cru) - 2010
2 Bouteilles

Christophe Roumier

3 Bouteilles | 1150 / 1250 €

Lot 685 Lot Panaché (Mixed Lot)

RUCHOTTES-CHAMBERTIN
(Grand Cru) - 2011
1 Bouteille
Christophe Roumier

RUCHOTTES-CHAMBERTIN
(Grand Cru) - 2012
1 Bouteille

Christophe Roumier

RUCHOTTES-CHAMBERTIN
(Grand Cru) - 2013
1 Bouteille

Christophe Roumier

RUCHOTTES-CHAMBERTIN
(Grand Cru) - 2014
1 Bouteille

Christophe Roumier

RUCHOTTES-CHAMBERTIN
(Grand Cru) - 2015
1 Bouteille

Christophe Roumier

5 Bouteilles | 1600 / 1750 €

Lot 686 Lot Panaché (Mixed Lot)

RUCHOTTES-CHAMBERTIN CLOS DES
RUCHOTTES (Grand Cru) - 2005

1 Bouteille

Armand Rousseau

RUCHOTTES-CHAMBERTIN CLOS DES RUCHOTTES (Grand Cru) - 2009

2 Bouteilles
Armand Rousseau

3 Bouteilles | 1100 / 1200 €

Lot 687

RUCHOTTES-CHAMBERTIN CLOS DES RUCHOTTES (Grand Cru) - 2010

Armand Rousseau

4 Bouteilles | 1500 / 1600 €

Lot 688

RUCHOTTES-CHAMBERTIN CLOS DES RUCHOTTES (Grand Cru) - 2011

Armand Rousseau

3 Bouteilles | 750 / 810 €

Lot 689

RUCHOTTES-CHAMBERTIN CLOS DES RUCHOTTES (Grand Cru) - 2012

Armand Rousseau

3 Bouteilles | 1000 / 1100 €

Lot 690

RUCHOTTES-CHAMBERTIN CLOS DES RUCHOTTES (Grand Cru) - 2013

Armand Rousseau

3 Bouteilles | 810 / 900 €

Lot 691

RUCHOTTES-CHAMBERTIN CLOS DES RUCHOTTES (Grand Cru) - 2014

Armand Rousseau

3 Bouteilles | 840 / 900 €

Lot 692

RUCHOTTES-CHAMBERTIN CLOS DES RUCHOTTES (Grand Cru) - 2015

Armand Rousseau

3 Bouteilles | 1200 / 1350 €

Lot 693

Lot 689



VOLNAY CAILLERETS (1° Cru) - 2009

Marquis d'Angerville

(2 étiquettes très légèrement marquées sinon belles)

4 Bouteilles | 360 / 400 €

Lot 694 Lot Panaché (Mixed Lot)

VOLNAY CAILLERETS (1° Cru) - 2010

1 Bouteille

Marquis d'Angerville

VOLNAY CAILLERETS (1° Cru) - 2011

3 Bouteilles

Marquis d'Angerville

4 Bouteilles | 300 / 330 €

Lot 695

VOLNAY CAILLERETS (1° Cru) - 2013

Marquis d'Angerville

6 Bouteilles | 420 / 480 €

Lot 696

VOLNAY CAILLERETS (1° Cru) - 2014

Marquis d'Angerville

6 Bouteilles | 450 / 500 €

Lot 697

VOLNAY CHAMPANS (1° Cru) - 2013

Marquis d'Angerville

3 Bouteilles | 210 / 240 €

Lot 698

VOLNAY CHAMPANS (1° Cru) - 2014

Marquis d'Angerville

2 Magnums | 300 / 330 €

Lot 699

VOLNAY CHAMPANS (1° Cru) - 2014

Marquis d'Angerville

6 Bouteilles | 390 / 450 €

Lot 700

VOLNAY CHAMPANS (1° Cru) - 2015

Marquis d'Angerville

6 Bouteilles | 480 / 540 €

Lot 701

VOLNAY CLOS DES DUCS (1° Cru)

2011

Marquis d'Angerville (Caisse Bois d'origine)

6 Bouteilles | 500 / 550 €

Lot 702

VOLNAY CLOS DES DUCS (1° Cru)

2012

Marquis d'Angerville (Caisse Bois d'origine)

1 Magnum | 230 / 250 €

Lot 703

VOLNAY CLOS DES DUCS (1° Cru)

2013 - Marquis d'Angerville

(Caisse Bois d'origine)

1 Magnum | 180 / 200 €

Lot 702**Lot 704**

VOLNAY CLOS DES DUCS (1° Cru)
2013
Marquis d'Angerville
(Caisse Bois d'origine)

6 Bouteilles | **480 / 540 €**

Lot 705

VOLNAY CLOS DES DUCS (1° Cru)
2014 - Marquis d'Angerville
(Caisse Bois d'origine)

1 Magnum | **200 / 220 €**

Lot 706

VOLNAY CLOS DES DUCS (1° Cru)
2014
Marquis d'Angerville
(Caisse Bois d'origine)

6 Bouteilles | **540 / 600 €**

Lot 707

VOLNAY FREMIET (1° Cru) - 2009
Marquis d'Angerville
(2 étiquettes très légèrement marquées sinon belles)

6 Bouteilles | **420 / 480 €**

Lot 708 Lot Panaché (Mixed Lot)

VOLNAY SANTENOTS DU MILIEU (1° Cru) - 1993

1 Bouteille
Comtes Lafon
(étiquette très légèrement marquée)

VOLNAY SANTENOTS DU MILIEU (1° Cru) - 1994

1 Bouteille
Comtes Lafon
(e.t.h)

VOLNAY SANTENOTS DU MILIEU (1° Cru) - 2011

2 Bouteilles
Comtes Lafon

4 Bouteilles | **250 / 280 €**

Lot 709 Lot Panaché (Mixed Lot)

BÂTARD-MONTRACHET (Grand Cru) 1972

1 Bouteille
P. Jouard
(e.t.h à e.l.a; sélection Alexis Lichine)

MONTRACHET (Grand Cru) - 1976

1 Bouteille Alexis Lichine
(e.t.a fragile; c.a)

PULIGNY-MONTRACHET LES COMBETTES (1° Cru) - 1992

1 Bouteille
P.Y Masson
(e.t.h à e.l.a; clm.s)

PULIGNY-MONTRACHET CHAMP GAIN (1° Cru) - 1999

1 Bouteille
Olivier Leflaive

CORTON-CHARLEMAGNE (Grand Cru) 1996

1 Bouteille
Bichot
(e.t.h à e.a; clm.a)

MEURSAULT-CHARMES (1° Cru) - 1990

1 Bouteille
Mestre-Michelot
(e.t.a; clm.a; c.s)

6 Bouteilles | **330 / 360 €**

Lot 710 Lot Panaché (Mixed Lot)

BÂTARD-MONTRACHET (Grand Cru) 1994

1 Bouteille
Domaine Leflaive
(e.t.h abîmée; clm.a; c.l.a légèrement bombée; contre-étiquette très abîmée)

BIENVENUES-BÂTARD-MONTRACHET (Grand Cru) - 1994

1 Bouteille
Domaine Leflaive
(3,2 cm; e.t.h à e.a; clm.s; c.a sommet; contre-étiquette très abîmée)

CHEVALIER-MONTRACHET (Grand Cru) - 1994

1 Bouteille
Domaine Leflaive
(e.t.h à e.l.a; clm.s)

3 Bouteilles | **700 / 800 €**

Lot 710

Lot 711

BÂTARD-MONTRACHET (Grand Cru)
2003
Domaine Leflaive
(étiquette très légèrement marquée; c.m.s.;
c.l.s)

1 Magnum | 625 / 675 €

Lot 712

BÂTARD-MONTRACHET (Grand Cru)
2004
Domaine Leflaive
(2 minuscules accros sur 1 étiquette)

2 Bouteilles | 450 / 500 €

Lot 713

BÂTARD-MONTRACHET (Grand Cru)
2005
Domaine Leflaive

6 Bouteilles | 1950 / 2100 €

Lot 714

BÂTARD-MONTRACHET (Grand Cru)
2005
Domaine Leflaive
(1 étiquette très légèrement marquée sinon
parfaite)

2 Bouteilles | 640 / 700 €

Lot 715

BÂTARD-MONTRACHET (Grand Cru)
2006
Domaine Leflaive

2 Bouteilles | 450 / 500 €

Lot 716

BÂTARD-MONTRACHET (Grand Cru)
2007
Domaine Leflaive

2 Bouteilles | 450 / 500 €

Lot 720



Lot 717

BÂTARD-MONTRACHET (Grand Cru)
2009
Domaine Leflaive
(Caisse Bois d'origine de 3 remise à l'acquéreur)

2 Magnums | 1000 / 1200 €

Lot 718

BÂTARD-MONTRACHET (Grand Cru)
2009 - Domaine Leflaive

6 Bouteilles | 1380 / 1500 €

Lot 719

BÂTARD-MONTRACHET (Grand Cru)
2009
Domaine Leflaive

2 Bouteilles | 460 / 500 €

Lot 720

BÂTARD-MONTRACHET (Grand Cru)
2010
Domaine Leflaive

1 Magnum | 650 / 700 €

Lot 721

BÂTARD-MONTRACHET (Grand Cru)
2010
Domaine Leflaive

3 Bouteilles | 900 / 1000 €

Lot 722

BÂTARD-MONTRACHET (Grand Cru)
2011
Domaine Leflaive
(Caisse Bois d'origine)

1 Magnum | 540 / 580 €

Lot 723

BÂTARD-MONTRACHET (Grand Cru)
2011
Domaine Leflaive
(Caisse Bois d'origine)

3 Bouteilles | 720 / 780 €

Lot 724

BÂTARD-MONTRACHET (Grand Cru)
2011
Domaine Leflaive

3 Bouteilles | 720 / 780 €

Lot 725

BÂTARD-MONTRACHET (Grand Cru)
2012
Olivier Leflaive
(Caisse Bois d'origine)

1 Bouteille | 180 / 200 €

Lot 726

BÂTARD-MONTRACHET (Grand Cru)
2012
Domaine Leflaive

3 Bouteilles | 750 / 810 €

Lot 727

BÂTARD-MONTRACHET (Grand Cru)
2013
Domaine Leflaive
(Caisse Bois d'origine)

1 Magnum | 600 / 650 €

Lot 725



Lot 728

BÂTARD-MONTRACHET (Grand Cru)
2014
Domaine Leflaive
(Caisse Bois d'origine)

1 Magnum | 650 / 700 €

Lot 729

BÂTARD-MONTRACHET (Grand Cru)
2014
Domaine Leflaive
(Caisse Bois d'origine)

6 Bouteilles | 1620 / 1800 €

Lot 730

BÂTARD-MONTRACHET (Grand Cru)
2015
Domaine Leflaive
(Caisse Bois d'origine)

6 Bouteilles | 1920 / 2100 €

Lot 731 Lot Panaché (Mixed Lot)

BEAUNE CLOS DES MOUCHES Blanc
(1° Cru) - 1992

2 Bouteilles
Joseph Drouhin
(e.l.s à e.l.a)

BEAUNE CLOS DES MOUCHES Blanc
(1° Cru) - 1994

1 Bouteille
Chanson
(e.l.s à e.l.a; clm.accrocs; c.l.s)

BEAUNE CLOS DES MOUCHES Blanc
(1° Cru) - 2007

1 Bouteille
Joseph Drouhin

PULIGNY-MONTRACHET LES
PUCELLES (1° Cru) - 1993

2 Bouteilles Joseph Drouhin
e.a; clm.a)

6 Bouteilles | 420 / 480 €

Lot 732

BIENVENUES-BÂTARD-MONTRACHET
(Grand Cru) - 1990

Domaine Leflaive
(1 à 3,5 cm; e.t.h à e.a; clm.a; 1 c.a sommet)

3 Bouteilles | 900 / 1000 €

Lot 733 Lot Panaché (Mixed Lot)

BIENVENUES-BÂTARD-MONTRACHET
(Grand Cru) - 1993

1 Bouteille
Domaine Leflaive
(e.t.a à e.q.i; clm.a partiellement lisible;
contre-étiquette abîmée)

BIENVENUES-BÂTARD-MONTRACHET
(Grand Cru) - 2000

1 Bouteille
Domaine Leflaive
(e.t.h à e.a; clm.s; contre-étiquette abîmée)

Lot 732



Lot 736



**BIENVENUES-BÂTARD-MONTRACHET
(Grand Cru) - 2005**

1 Bouteille
Domaine Leflaive
(étiquette très légèrement marquée sinon parfaite)

3 Bouteilles | 700 / 750 €

Lot 734

**BIENVENUES-BÂTARD-MONTRACHET
(Grand Cru) - 2004**

Domaine Leflaive
(2 e.l.s à e.l.a et 1 e.t.h à e.a;
contre-étiquettes abîmées)

3 Bouteilles | 550 / 600 €

Lot 735 Lot Panaché (Mixed Lot)

**CHASSAGNE-MONTRACHET
LA ROMANEE Blanc (1° Cru) - 2011**

1 Bouteille
Paul Pillot

**MEURSAULT DES HOSPICES
CUVEE LOPPIN - 2000**

2 Bouteilles
Bichot

PULIGNY-MONTRACHET - 1966

2 Bouteilles
Chandesais
(1 à 4 cm; e.t.h à e.t.a; 1 c.s)

PULIGNY-MONTRACHET

LES PUCELLES (1° Cru) - 1989

1 Bouteille
Domaine Leflaive
(2,5 cm; e.t.a; clm.a; c.s + s.c.a?)

6 Bouteilles | 280 / 320 €

Lot 736

**CHEVALIER-MONTRACHET
(Grand Cru) - 1989**

Domaine Leflaive
(e.t.a; clm.s à clm.a)

2 Bouteilles | 900 / 1000 €

Lot 737

**CHEVALIER-MONTRACHET
(Grand Cru) - 1990**

Bouchard Père & Fils
(e.t.h à e.a)

5 Bouteilles | 900 / 1000 €

Lot 738

**CHEVALIER-MONTRACHET
(Grand Cru) - 2000**

Domaine Leflaive
(étiquettes très légèrement marquées dont
3 avec accrocs;
1 clm.accroc; 1 c.l.s)

4 Bouteilles | 1400 / 1600 €

Lot 739

**CHEVALIER-MONTRACHET
(Grand Cru) - 2005**

Domaine Leflaive
(quelques accrocs étiquettes et collerettes)

2 Bouteilles | 750 / 800 €

Lot 740

**CHEVALIER-MONTRACHET LES
DEMOISELLES (Grand Cru) - 2000**

Louis Jadot
(étiquettes très légèrement marquées sinon
belles)

2 Bouteilles | 300 / 340 €

Lot 741

**CORTON-CHARLEMAGNE (Grand Cru)
1956**

Chandesais
(4,8 cm ou mieux; 1 c.s et 1 c.a)

6 Bouteilles | 240 / 300 €

Lot 742 Lot Panaché (Mixed Lot)

**MEURSAULT CLOS DE LA BARRE
2011**

2 Bouteilles
Comtes Lafon

**MEURSAULT CLOS DE LA BARRE
2013**

4 Bouteilles
Comtes Lafon

6 Bouteilles | 480 / 540 €

Lot 743

**MEURSAULT CLOS DE LA BARRE
2012**

Comtes Lafon

6 Bouteilles | 510 / 570 €

Lot 744

**MEURSAULT CLOS DE LA BARRE
2014**

Comtes Lafon

6 Bouteilles | 540 / 600 €

Lot 745

**MEURSAULT CLOS DES AMBRES
2013**

Arnaud Ente
(2162 bouteilles produites)

6 Bouteilles | 1560 / 1680 €

Lot 745



Lot 746

MEURSAULT CLOS DES AMBRES
2014
Arnaud Ente
(1 e.l.a; 1786 bouteilles produites)

6 Bouteilles | 1800 / 1950 €

Lot 747

MEURSAULT CLOS DES BOUCHERES
(1° Cru) - 2011
Domaine Roulot
(1 étiquette très légèrement marquée sinon belle)

6 Bouteilles | 1140 / 1260 €

Lot 748

MEURSAULT CLOS DES BOUCHERES
(1° Cru) - 2012
Domaine Roulot

6 Bouteilles | 1440 / 1560 €

Lot 749

MEURSAULT CLOS DES BOUCHERES
(1° Cru) - 2013
Domaine Roulot

3 Bouteilles | 600 / 660 €

Lot 750

MEURSAULT LA GOUTTE D'OR
(1° Cru) - 2012
Arnaud Ente
(290 bouteilles produites)

3 Bouteilles | 2100 / 2250 €

Lot 751

MEURSAULT LA GOUTTE D'OR
(1° Cru) - 2013
Arnaud Ente
(586 bouteilles produites)

3 Bouteilles | 1500 / 1650 €

Lot 752

MEURSAULT LA GOUTTE D'OR
(1° Cru) - 2014
Arnaud Ente
(256 bouteilles produites)

2 Bouteilles | 1200 / 1300 €

Lot 753

MEURSAULT LES PETITS CHARRONS
2013
Arnaud Ente
(589 bouteilles produites)

3 Bouteilles | 1350 / 1500 €

Lot 754

MEURSAULT LES PETITS CHARRONS
2014
Arnaud Ente
(202 bouteilles produites)

2 Bouteilles | 1200 / 1300 €

Lot 750



Lot 755 Lot Panaché (Mixed Lot)

MEURSAULT LUCHETS - 2010

3 Bouteilles Domaine Roulot

MEURSAULT LUCHETS - 2012

3 Bouteilles Domaine Roulot

6 Bouteilles | 900 / 1000 €

Lot 756

MEURSAULT LUCHETS - 2014

Domaine Roulot

3 Bouteilles | 390 / 420 €

Lot 757

MEURSAULT LUCHETS - 2015

Domaine Roulot

6 Bouteilles | 840 / 900 €

Lot 758

MEURSAULT PORUSOT (1° Cru) - 2011

Domaine Roulot

5 Bouteilles | 900 / 1000 €

Lot 759

MEURSAULT PORUSOT (1° Cru) - 2012

Domaine Roulot

6 Bouteilles | 1320 / 1380 €

Lot 760

MEURSAULT PORUSOT (1° Cru) - 2013

Domaine Roulot

3 Bouteilles | 600 / 660 €

Lot 761 Lot Panaché (Mixed Lot)

MEURSAULT SOUS LE DOS D'ÂNE
2010

2 Bouteilles

Domaine Leflaive

MEURSAULT SOUS LE DOS D'ÂNE
2012

3 Bouteilles

Domaine Leflaive

5 Bouteilles | 400 / 450 €

Lot 765



Lot 762

MEURSAULT SOUS LE DOS D'ÂNE

2014

Domaine Leflaive

6 Bouteilles | 540 / 600 €

Lot 763

MEURSAULT SOUS LE DOS D'ÂNE

2015

Domaine Leflaive

6 Bouteilles | 540 / 600 €

Lot 764 Lot Panaché (Mixed Lot)

MEURSAULT-BOUCHÈRES (1° Cru)
2008

1 Bouteille

Domaine Roulot

(e.t.h légères)

MEURSAULT-BOUCHÈRES (1° Cru)
2009

2 Bouteilles

Domaine Roulot

(1 accroc minuscule sur 1 étiquette)

MEURSAULT-BOUCHÈRES (1° Cru)

2010

2 Bouteilles

Domaine Roulot

5 Bouteilles | 1150 / 1250 €

Lot 765

MEURSAULT-BOUCHÈRES (1° Cru)

2012

Comtes Lafon

3 Bouteilles | 330 / 360 €

Lot 766

MEURSAULT-BOUCHÈRES (1° Cru)

2013

Comtes Lafon

3 Bouteilles | 330 / 360 €

Lot 767

MEURSAULT-BOUCHÈRES (1° Cru)

2014

Comtes Lafon

2 Bouteilles | 345 / 375 €

Lot 768 Lot Panaché (Mixed Lot)

MEURSAULT-CHARMES (1° Cru)

2005

1 Bouteille Comtes Lafon

MEURSAULT-CHARMES (1° Cru)

2007

1 Bouteille

Comtes Lafon

MEURSAULT-CHARMES (1° Cru)

2008

2 Bouteilles

Comtes Lafon

4 Bouteilles | 510 / 570 €

Lot 769

MEURSAULT-CHARMES (1° Cru)

2010

Comtes Lafon

3 Bouteilles | 90 / 420 €

Lot 770

MEURSAULT-CHARMES (1° Cru) - 2012
Comtes Lafon

3 Bouteilles | 375 / 405 €

Lot 771

MEURSAULT-CHARMES (1° Cru) - 2013
Domaine Roulot

1 Magnum | 500 / 600 €

Lot 772

MEURSAULT-CHARMES (1° Cru) - 2013
Comtes Lafon

3 Bouteilles | 330 / 360 €

Lot 773

MEURSAULT-CHARMES (1° Cru) - 2014
Comtes Lafon

3 Bouteilles | 375 / 405 €

Lot 774

MEURSAULT-PERRIERES (1° Cru)
2000
Comtes Lafon
(1 à 3 cm; 1 étiquette très légèrement marquée
sinon belle)

4 Bouteilles | 630 / 690 €

Lot 775

MEURSAULT-PERRIERES (1° Cru)
2005
Comtes Lafon

2 Bouteilles | 440 / 480 €

Lot 776

MEURSAULT-PERRIERES (1° Cru)
2006
Comtes Lafon
(1 étiquette très légèrement marquée sinon
belle)

2 Bouteilles | 340 / 360 €

Lot 777

MEURSAULT-PERRIERES (1° Cru)
2008
Comtes Lafon

2 Bouteilles | 350 / 380 €

Lot 778

MEURSAULT-PERRIERES (1° Cru)
2009
Comtes Lafon

6 Bouteilles | 1050 / 1110 €

Lot 779

MEURSAULT-PERRIERES (1° Cru)
2010
Domaine Roulot
(étiquettes très légèrement marquées sinon
belles)

3 Bouteilles | 2250 / 2400 €

**Lot 780**

MEURSAULT-PERRIERES (1° Cru)
2010
Comtes Lafon

2 Bouteilles | 400 / 440 €

Lot 781

MEURSAULT-PERRIERES (1° Cru)
2011
Domaine Roulot

3 Bouteilles | 1350 / 1500 €

Lot 782

MEURSAULT-PERRIERES (1° Cru)
2011
Comtes Lafon

3 Bouteilles | 450 / 500 €

Lot 783

MEURSAULT-PERRIERES (1° Cru)
2012
Domaine Roulot

3 Bouteilles | 2000 / 2200 €

Lot 784

MEURSAULT-PERRIERES (1° Cru)
2012
Comtes Lafon

3 Bouteilles | 540 / 600 €

Lot 785

MEURSAULT-PERRIERES (1° Cru)
2013
Domaine Roulot

3 Bouteilles | 1650 / 1800 €

Lot 786

MEURSAULT-PERRIERES (1° Cru)
2013
Comtes Lafon

3 Bouteilles | 480 / 510 €

Lot 787

MEURSAULT-PERRIERES (1° Cru)
2014
Comtes Lafon

3 Bouteilles | 540 / 600 €

Lot 788

MONTRACHET (Grand Cru) - 1988
Bouchard Père & Fils
(e.t.a à e.q.i; s.c; bouchon lisible)

1 Magnum | 450 / 500 €

Lot 789

MONTRACHET (Grand Cru) - 1990
Bouchard Père & Fils
(e.t.h dont 1 e.l.a et 3 e.a)

6 Bouteilles | 1800 / 2000 €

Lot 790

MONTRACHET MARQUIS
DE LAGUICHE (Grand Cru) - 1992
Joseph Drouhin
(e.l.s à e.l.a)

1 Bouteille | 450 / 500 €

Lot 791

MONTRACHET MARQUIS
DE LAGUICHE (Grand Cru) - 1992
Joseph Drouhin
(e.l.s; capsule légèrement bombée)

1 Bouteille | 450 / 500 €

Lot 792

MONTRACHET (Grand Cru) - 2001
Louis Jadot
(1 accroc étiquette; 1 accroc collerette)

3 Bouteilles | 900 / 1000 €

Lot 793

MONTRACHET (Grand Cru) - 2002
Olivier Leflaive
(quelques accrocs étiquettes et
contre-étiquettes sinon belles)

4 Bouteilles | 1000 / 1100 €



Lot 789

Lot 794

MONTRACHET (Grand Cru) - 2002
Comtes Lafon
(Caisse Bois d'origine)
(étiquette très légèrement marquée sinon belle)

1 Bouteille | 1250 / 1350 €

Lot 795

MONTRACHET MARQUIS
DE LAGUICHE (Grand Cru) - 2003
Joseph Drouhin

1 Bouteille | 250 / 275 €

Lot 796

MONTRACHET (Grand Cru) - 2003
Louis Jadot (1 e.t.h côté)

3 Bouteilles | 675 / 750

Lot 797

MONTRACHET (Grand Cru) - 2008
Comtes Lafon
(Caisse Bois d'origine)

1 Bouteille | 1000 / 1100 €

Lot 798

MONTRACHET (Grand Cru) - 2009
Comtes Lafon
(Caisse Bois d'origine)

1 Bouteille | 900 / 1000 €

Lot 799

MONTRACHET (Grand Cru) - 2009
Comtes Lafon
(Caisse Bois d'origine)

1 Bouteille | 900 / 1000 €



Lot 800

MONTRACHET (Grand Cru) - 2010
Comtes Lafon
(Caisse Bois d'origine)

1 Bouteille | 1150 / 1250 €

Lot 801

MONTRACHET (Grand Cru) - 2011
Comtes Lafon
(Caisse Bois d'origine)

1 Bouteille | 950 / 1050 €

Lot 802

MONTRACHET (Grand Cru) - 2012
Comtes Lafon
(Caisse Bois d'origine)

1 Bouteille | 1100 / 1200 €

Lot 803

MONTRACHET (Grand Cru) - 2013
Comtes Lafon
(Caisse Bois d'origine)

1 Bouteille | 1000 / 1100 €

Lot 804

MONTRACHET (Grand Cru) - 2014
Comtes Lafon
(Caisse Bois d'origine)

1 Bouteille | 1100 / 1200 €

Lot 805 Lot Panaché (Mixed Lot)

PULIGNY-MONTRACHET CLAVOILLON
(1° Cru) - 2006

1 Bouteille
Domaine Leflaive
(e.a; clm.accroc)

PULIGNY-MONTRACHET CLAVOILLON
(1° Cru) - 2014

1 Bouteille
Domaine Leflaive

PULIGNY-MONTRACHET
LES PUCELLES (1° Cru) - 2010

2 Bouteilles
Domaine Leflaive

4 Bouteilles | 480 / 540 €

Lot 806

PULIGNY-MONTRACHET CLAVOILLON
(1° Cru) - 2007

Domaine Leflaive
(Caisse Bois d'origine)

12 Bouteilles | 1200 / 1320 €

Lot 807

PULIGNY-MONTRACHET CLAVOILLON
(1° Cru) - 2015

Domaine Leflaive

6 Bouteilles | 550 / 600 €

Lot 808

PULIGNY-MONTRACHET CLOS
DU CAILLERET Blanc (1° Cru) - 2011
Domaine des Lambrays

9 Bouteilles | 650 / 700 €

Lot 809 Lot Panaché (Mixed Lot)

PULIGNY-MONTRACHET
LES FOLATIERES (1° Cru) - 2008

1 Bouteille
Domaine Leflaive

PULIGNY-MONTRACHET
LES FOLATIERES (1° Cru) - 2011

4 Bouteilles
Domaine Leflaive

5 Bouteilles | 550 / 600 €

Lot 810

PULIGNY-MONTRACHET
LES FOLATIERES (1° Cru) - 2012

Domaine Leflaive
(1 e.l.a sinon belle)

3 Bouteilles | 360 / 390 €

Lot 811

PULIGNY-MONTRACHET
LES FOLATIERES (1° Cru) - 2014

Domaine Leflaive
(Caisse Bois d'origine)

3 Bouteilles | 360 / 390 €

Lot 812

PULIGNY-MONTRACHET
LES FOLATIERES (1° Cru) - 2015

Domaine Leflaive
(Caisse Bois d'origine)

3 Bouteilles | 390 / 420 €

Lot 813

PULIGNY-MONTRACHET
LES PUCELLES (1° Cru) - 1995

Domaine Leflaive
(2,5 cm ou mieux; 1 e.l.a, 1 e.a et 1 e.t.a; clm.a)

3 Bouteilles | 450 / 500 €



Lot 814

PULIGNY-MONTRACHET
LES PUCELLES (1° Cru) - 1998

Domaine Leflaive
(étiquette très légèrement marquée; accros
contre-étiquette)

1 Magnum | 350 / 380 €

Lot 815

PULIGNY-MONTRACHET LES
PUCELLES (1° Cru) - 2005

Domaine Leflaive

6 Bouteilles | 960 / 1020 €

Lot 816

CHÂTEAU GRILLET - 1992

Neyret-Gachet
(4,8 cm ou mieux; e.t.h à e.t.a dont 1 illisible;
c.s dont 2 s.c.a)

5 Bouteilles | 300 / 350 €

Lot 817

ERMITAGE DE L'OREE Blanc - 1999

Chapoutier
(Caisse Bois d'origine)

1 Magnum | 180 / 200 €

Lot 818

ERMITAGE EX-VOTO Blanc - 2003

Guigal
(Caisse Bois d'origine de 12 sans pavillon
supérieur remise à l'acquéreur)
(étiquettes légèrement marquées dont 1 e.a;
1 contre-étiquette abimée)

4 Bouteilles | 400 / 440 €

Lot 819

ERMITAGE EX-VOTO Blanc - 2006

Guigal
(Caisse Bois d'origine)

6 Bouteilles | 480 / 540 €

Lot 817**Lot 815****Lot 820**

ERMITAGE EX-VOTO Blanc - 2006

Guigal
(Caisse Bois d'origine sans pavillon
supérieur)

6 Bouteilles | 480 / 540 €

Lot 821 Lot Panaché (Mixed Lot)

HERMITAGE CHANTE ALOUETTE
Blanc - 2005

2 Magnums
Chapoutier
(e.l.s sinon belles)

HERMITAGE LA CHAPELLE - 1986

1 Magnum
Paul Jaboulet-Aîné
(e.t.a; clm.a)

3 Magnums | 300 / 350 €

Lot 822 Lot Panaché (Mixed Lot)

HERMITAGE VELOURS - 1982

2 Bouteilles

Chapoutier

(1 e.t.h et 1 e.t.h fortes à e.a.)

1 clm.s et 1 s.c.m; c.s;

7120 bouteilles produites)

HERMITAGE VIN DE PAILLE - 1990

1 1/2 Bouteille

Chapoutier

(e.t.h; 37,5 cl)

3 Flacons | 180 / 200 €

Lot 823 Lot Panaché (Mixed Lot)

**CHÂTEAUNEUF-DU-PAPE Blanc
2005**

2 Bouteilles

Vidal-Fleury

(1 e.l.s)

ERMITAGE DE L'OREE Blanc - 1999

1 Bouteille

Chapoutier

(e.l.a)

CHÂTEAUNEUF-DU-PAPE

LA BERNARDINE Rouge - 1990

1 Bouteille

Chapoutier

(3 cm; e.t.h à e.l.a; c.s)

HERMITAGE LE PAVILLON Rouge - NM

1 Bouteille

Chapoutier

(e.t.a)

GIGONDAS DOMAINE PIERRE

AIGUILLE - 2000

1 Bouteille

Paul Jaboulet-Aîné

(e.t.h; clm.s)

6 Bouteilles | 250 / 280 €

Lot 824 Lot Panaché (Mixed Lot)

**CHÂTEAUNEUF-DU-PAPE BARBE RAC
Rouge - 2005**

1 Magnum

Chapoutier

(e.t.h à e.l.a sinon belle)

CHÂTEAUNEUF-DU-PAPE Rouge - 1989

2 Magnums

Domaine du Vieux Télégraphe

(quelques marques étiquettes, collerettes et

capsules dont 1 e.l.a sinon belle)

3 Magnums | 380 / 420 €

Lot 825 Lot Panaché (Mixed Lot)

CHÂTEAUNEUF-DU-PAPE Rouge - 2001

3 Bouteilles

Domaine du Vieux Télégraphe

CHÂTEAUNEUF-DU-PAPE Rouge - 2007

2 Bouteilles

Domaine la Roquette

5 Bouteilles | 180 / 200 €

Lot 826 Lot Panaché (Mixed Lot)

CÔTE-RÔTIE - 1978

1 Bouteille

Chapoutier

(e.t.h à e.l.a; clm.s)

CÔTE-RÔTIE SEIGNEUR DE

MAUGIRON - 1978

1 Bouteille

Delas

(e.t.h à e.a; millésime illisible supposé)

HERMITAGE Rouge - 1974

3 Bouteilles Chapoutier

(2,5 cm ou mieux; e.t.h dont 1 e.l.a; clm.s)

HERMITAGE Rouge - 1979

1 Bouteille

Chapoutier

(e.t.h; clm.s)

6 Bouteilles | 180 / 200 €

Lot 827

CÔTE-RÔTIE LA LANDONNE - 1989

Guigal

(e.t.h à e.a; clm.s dont 3 clm.a; c.l.s)

4 Bouteilles | 1500 / 1700 €



Lot 827

Lot 828

CÔTE-RÔTIE LA LANDONNE - 1990
Guigal
(e.t.h à e.a; clm.s à clm.a; c.l.s)

6 Bouteilles | 2400 / 2600 €

Lot 829

CÔTE-RÔTIE LA LANDONNE - 1995
Guigal
(Caisse Bois d'origine)
(3 étiquettes très légèrement marquées et
2 avec accrocs légers)

12 Bouteilles | 3000 / 3300 €

Lot 830

CÔTE-RÔTIE LA LANDONNE - 1996
Guigal
(Caisse Bois d'origine)

12 Bouteilles | 2520 / 2760 €

Lot 831

CÔTE-RÔTIE LA LANDONNE - 2003
Guigal
(Caisse Bois d'origine)

6 Bouteilles | 2000 / 2200 €

Lot 832

CÔTE-RÔTIE LA LANDONNE - 2006
Guigal
(Caisse Bois d'origine abîmée)
(2 étiquettes avec accroc et 1 e.l.a sinon belle)

6 Bouteilles | 1000 / 1100 €

Lot 833

CÔTE-RÔTIE LA LANDONNE - 2006
Guigal
(Caisse Bois d'origine de 6 remise à l'acquéreur)
(3 étiquettes avec accroc et 1 e.l.a sinon belle)

5 Bouteilles | 830 / 900 €

Lot 834

CÔTE-RÔTIE LA MOULINE - 1989
Guigal
(e.t.h à e.l.a; clm.s à clm.a; c.s)

4 Bouteilles | 1600 / 1750 €

Lot 835

CÔTE-RÔTIE LA MOULINE - 1990
Guigal
(e.l.s à e.a; clm.s à clm.a; c.l.s)

6 Bouteilles | 2400 / 2700 €

Lot 836

CÔTE-RÔTIE LA MOULINE - 1990
Guigal
(e.l.s dont 1 e.l.a; clm.s)

2 Bouteilles | 800 / 900 €

Lot 837

CÔTE-RÔTIE LA MOULINE - 1995
Guigal
(e.t.h légères à e.t.h)

6 Bouteilles | 1350 / 1500 €

Lot 838

CÔTE-RÔTIE LA MOULINE - 1995
Guigal
(e.t.h légères à e.t.h avec quelques accrocs)

3 Bouteilles | 675 / 750 €

Lot 839

CÔTE-RÔTIE LA MOULINE - 1996
Guigal
(Caisse Bois d'origine)

12 Bouteilles | 2160 / 2280 €

Lot 840 Lot Panaché (Mixed Lot)

CÔTE-RÔTIE LA MOULINE - 1996
1 Bouteille
Guigal
CÔTE-RÔTIE LA MOULINE - 1997
2 Bouteilles
Guigal

3 Bouteilles | 420 / 480 €



Lot 841

CÔTE-RÔTIE LA MOULINE - 1999

Guigal
(e.a)

1 Bouteille | 300 / 330 €

Lot 842

CÔTE-RÔTIE LA MOULINE - 2003

Guigal
(Caisse Bois d'origine)

6 Bouteilles | 2100 / 2250 €

Lot 843

CÔTE-RÔTIE LA MOULINE - 2006

Guigal
(Caisse Bois d'origine)

6 Bouteilles | 1080 / 1200 €

Lot 844

CÔTE-RÔTIE LA MOULINE - 2006

Guigal
(Caisse Bois d'origine de 6 remise à
l'acquéreur)

5 Bouteilles | 900 / 1000 €

Lot 845

CÔTE-RÔTIE LA TURQUE - 1989

Guigal
(e.t.h à e.a; clm.a dont 1 illisible supposée;
verrerie identique)

4 Bouteilles | 1400 / 1600 €

Lot 846

CÔTE-RÔTIE LA TURQUE - 1990

Guigal
(e.t.h à e.a; clm.a lisibles)

5 Bouteilles | 1900 / 2100 €

Lot 847

CÔTE-RÔTIE LA TURQUE - 1996

Guigal
(Caisse Bois d'origine)

12 Bouteilles | 2160 / 2400 €



Lot 848

Lot 848

CÔTE-RÔTIE LA TURQUE - 2003

Guigal
(Caisse Bois d'origine)

6 Bouteilles | 1920 / 2040 €

Lot 849

CÔTE-RÔTIE LA TURQUE - 2003

Guigal
(Caisse Bois d'origine)

6 Bouteilles | 1920 / 2040 €

Lot 850

CÔTE-RÔTIE LA TURQUE - 2006

Guigal
(Caisse Bois d'origine)

6 Bouteilles | 1180 / 1200 €

Lot 851

CÔTE-RÔTIE LA TURQUE - 2006

Guigal
(2 étiquettes très légèrement marquées et
1 e.l.a côté)

3 Bouteilles | 540 / 600 €

Lot 852 Lot Panaché (Mixed Lot)

CÔTE-RÔTIE LES BECASSES - 2000

1 Bouteille
ChapoutierCROZES-HERMITAGE DOMAINE
RAYMOND ROURE Rouge - 1999

1 Bouteille

Paul Jaboulet-Aîné

(e.l.s à e.l.a; clm.s à clm.a)

SAINT-JOSEPH 420 NUITS Rouge - 2003

2 Bouteilles

Alain Paret

(e.l.s)

SAINT-JOSEPH LES LARMES DU PÈRE
Rouge - 2000

1 Bouteille
Alain Paret
(e.l.s)

CÔTE-RÔTIE - 1990

1 Bouteille
Chapoutier
(e.t.h; clm.a)

SAINT-JOSEPH Rouge - 2009

1 Bouteille
J.L Chave
(e.l.s à e.l.a)

HERMITAGE MONIER

DE LA SIZERANNE Rouge - NM

1 Bouteille
Chapoutier
(e.l.a; clm.s)

HERMITAGE Rouge - 1986

2 Bouteilles
Paul Jaboulet-Aîné
(e.t.h dont 1 e.a; clm.s à clm.a)

10 Bouteilles | 240 / 270 €

Lot 859



Lot 853 Lot Panaché (Mixed Lot)

HERMITAGE LA CHAPELLE - 1983

1 Bouteille
Paul Jaboulet-Aîné
(e.t.h à e.l.a; clm.accroc)

HERMITAGE LA CHAPELLE - 1984

1 Bouteille
Paul Jaboulet-Aîné
(e.t.a; clm.a)

HERMITAGE LA CHAPELLE - 1988

1 Bouteille
Paul Jaboulet-Aîné
(e.t.h à e.l.a; clm.a)

HERMITAGE LA CHAPELLE - 1991

1 Bouteille
Paul Jaboulet-Aîné
(e.t.h + accroc; clm.s)

HERMITAGE PIED DE LA CÔTE Rouge
1996

2 Bouteilles
Paul Jaboulet-Aîné
(e.l.s à e.l.a; clm.s)

6 Bouteilles | 380 / 420 €

Lot 854

HERMITAGE LA CHAPELLE - 1988

Paul Jaboulet-Aîné
(Caisse Bois d'origine)

1 Magnum | 200 / 220 €

Lot 855

HERMITAGE LA CHAPELLE - 1995

Paul Jaboulet-Aîné
(e.t.a à e.q.i; clm.a)

6 Bouteilles | 360 / 400 €

Lot 856

HERMITAGE LA CHAPELLE - 1998

Paul Jaboulet-Aîné
(Caisse Bois d'origine marquée par l'humidité)
(6 e.t.h dont 4 e.a lisibles)

12 Bouteilles | 900 / 1000 €

Lot 857

ERMITAGE LE PAVILLON Rouge - 1999

Chapoutier
(Caisse Bois d'origine)

1 Magnum | 220 / 240 €

Lot 858

ERMITAGE LE PAVILLON Rouge - 1999

Chapoutier
(e.l.s)

1 Magnum | 220 / 240 €

Lot 859

HERMITAGE LE PAVILLON Rouge - NM

Chapoutier
(e.t.h à e.a)

6 Bouteilles | 300 / 360 €

Lot 860

HERMITAGE Rouge - 1982

J.L Chave

(3 cm ou mieux; e.l.s à e.l.a; clm.s)

2 Bouteilles | 400 / 450 €

Lot 861

VIN DE PAYS DES

BOUCHES-DU-RHÔNE Rouge - 1998

Domaine de Trévallon

(e.t.h légères avec 1 accroc sinon belle)

2 Magnums | 230 / 250 €

Lot 862

VIN DE PAYS DES

BOUCHES-DU-RHÔNE Rouge - 2006

Domaine de Trévallon

(Caisse Bois d'origine)

3 Magnums | 300 / 350 €

Lot 860

**Lot 863** Lot Panaché (Mixed Lot)

ALSACE ALTENBERG DE BERGHEIM

1999

3 Bouteilles

Deiss

(1 accroc étiquette et contre-étiquette)

ALSACE SCHOENENBOURG - 2001

2 Bouteilles

Deiss

5 Bouteilles | 200 / 250 €

Lot 864 Lot Panaché (Mixed Lot)

GEWURZTRAMINER SELECTION DE

GRAINS NOBLES - Cuvée ANNE 1988

3 Bouteilles

Schlumberger

(e.t.h à e.l.a)

GEWURZTRAMINER KESSLER - 1997

1 Bouteille

Schlumberger

(e.t.h légères)

GEWURZTRAMINER KITTERLE - 1994

1 Bouteille

Schlumberger

(e.t.h légères)

5 Bouteilles | 200 / 220 €

Lot 865 Lot Panaché (Mixed Lot)

TOKAY PINOT GRIS ALTENBOURG

CUVEE LAURENCE - 1999

2 Bouteilles

Domaine Weinbach

(e.t.h légères; clm.a)

GEWURZTRAMINER VENDANGES

TARDIVES Cuvée CHRISTINE - 1999

1 Bouteille

Schlumberger

(e.l.s)

GEWURZTRAMINER KITTERLE - 1994

1 Bouteille

Schlumberger

(e.t.h à e.l.a)

GEWURZTRAMINER KESSLER - 1994

1 Bouteille

Schlumberger

5 Bouteilles | 130 / 150 €

Lot 866 Lot Panaché (Mixed Lot)

ALTENBERG DE BERGHEIM

SELECTION DE GRAINS NOBLES

1989

1 Bouteille

Deiss

(e.l.a)

TOKAY PINOT GRIS VENDANGES

TARDIVES - 1999

1 Bouteille

Adam

(e.t.h légères)

TOKAY PINOT GRIS SELECTION DE
GRAINS NOBLES - 1999

1 Bouteille

Adam

(e.t.h légères)

GEWURZTRAMINER VENDANGES

TARDIVES - 1997

1 Bouteille

Beyer

(e.t.h à e.a)

GEWURZTRAMINER COMTES

D'EGUISHEIM - 1998

1 Bouteille

Beyer

5 Bouteilles | 120 / 140 €

Lot 867 Lot Panaché (Mixed Lot)

GEWURZTRAMINER SELECTION

DE GRAINS NOBLES - 1983

2 Bouteilles

Hugel

(1 à 6,5 cm; e.t.h)

TOKAY PINOT GRIS VENDANGES

TARDIVES - 1985

1 Bouteille

Hugel

(e.t.h)

GEWURZTRAMINER VENDANGES

TARDIVES - 1989

2 Bouteilles

Hugel

(e.t.h; clm.s; 1 c.s)

5 Bouteilles | 150 / 180 €

Lot 868



Lot 868

GEWURZTRAMINER ALTENBERG
SELECTION DE GRAINS NOBLES - 1989
Deiss

6 Bouteilles | 360 / 400 €

Lot 869

GEWURZTRAMINER SELECTION DE
GRAINS NOBLES - 1999
Auther
(50 cl)

8 Bouteilles | 160 / 200 €

Lot 870

BONNEZEAUX - 1996
Château de Fesles
(Caisse Bois d'origine sans pavillon supérieur)
(étiquettes très légèrement marquées; 50 cl)

6 Bouteilles | 100 / 120 €

Lot 871 Lot Panaché (Mixed Lot)

BONNEZEAUX - 1996
2 Bouteilles
Château de Fesles
(e.t.h; 50 cl)
VOUVRAY Demi-Sec - 1993
1 Bouteille
Château Moncontour
(e.t.h légères)

CÔTEAUX DE L'AUBANCE
LES TROIS SCHISTES - 2004

1 Bouteille
Domaine de Montgilet
(e.t.h légères)

POUILLY-FUME BARON DE L - 1997

2 Bouteilles
Ladoucette
(e.t.h)

SAVENNIERES CLOS DU PAPILLON
1989

3 Bouteilles
Domaine des Baumard
(e.t.h à e.l.a; clm.s)

9 Bouteilles | 140 / 160 €

Lot 872

RIESLING SCHARZHOFBERGER
SPATLESE - 1992

Egon Muller (Allemagne)
(e.t.h à e.l.a)

3 Bouteilles | 210 / 240 €

Lot 873 Lot Panaché (Mixed Lot)

CAHORS - 2000

3 Bouteilles
Clos de Triguédina
(quelques marques à e.l.s)

VIN DE PAYS DES CÔTES DE
GASCOGNE LES PREMIERES GRIVES
2004

1 Bouteille
Domaine du Tariquet
(e.l.a)

IROULEGUY Rouge - 2003

4 Bouteilles
Brana

CÔTES DE PROVENCE Rouge - 1982

1 Bouteille

Ott

CÔTES DE PROVENCE Rouge - 1989

1 Bouteille

Ott

(e.t.a)

BANDOL Rouge - 1979

1 Bouteille

Ott

(e.t.h; clm.s; c.s)

BANDOL Rouge - 1987

1 Bouteille
Ott
(e.t.a)

12 Bouteilles | 100 / 120 €

Lot 874 Lot Panaché (Mixed Lot)**BANYULS - 1983**

1 Bouteille
Chapoutier
(50 cl)

RIVESALTES - 1977

1 Bouteille
Chapoutier
(50 cl)

VIEUX RIVESALTES - ?

1 Bouteille
Mas Sauvy
(s.c.m supposé 1962)

MAURY - 1993

1 Bouteille
Mas Amiel

BANDOL Blanc - 2005

1 Bouteille
Château la Bégude

5 Bouteilles | 80 / 100 €

Lot 875 Lot Panaché (Mixed Lot)**COTEAUX DU LANGUEDOC ACCENDO 2000**

3 Magnums
Abbotts

BUZET - 1996

1 Magnum
Vignerons de Buzet

SUPPOSE CHÂTEAU LA TOUR SAINT JOSEPH - 1975?

1 Magnum
Haut-Médoc
(H.E; e.q.i illisible; c.a)

5 Magnums | 100 / 120 €

Lot 876**CÔTEAUX D'AIX-EN-PROVENCE
TERRA D'OR Rouge - 1999**

Domaine des Béates (Chapoutier)
(Caisse Bois d'origine)

6 Bouteilles | 180 / 210 €

Lot 877**VIN DE PAYS DE LA HAUTE VALLEE
DE L'AUDE CLOCHER ST POLYCARPE
2002**

Baron'Arques
(Caisse Bois d'origine)

12 Bouteilles | 180 / 220 €

Lot 878**VIN DE PAYS DE LA HAUTE VALLEE
DE L'AUDE CLOCHER ST POLYCARPE
2002**

Baron'Arques
(Caisse Bois d'origine)

12 Bouteilles | 180 / 220 €

Lot 879 Lot Panaché (Mixed Lot)**MADIRAN PRESTIGE - 1987**

2 Bouteilles Château Montus
(B.G ou mieux; e.l.s à e.l.a)

MADIRAN PRESTIGE - 1989

10 Bouteilles Château Montus
(H.E ou mieux; e.f.s à e.a; c.s avec quelques
s.c.a)

12 Bouteilles | 160 / 180 €

Lot 880**MINERVOIS CUMULO NIMBUS - 1998**

Abbotts
(e.a; c.a; contre-étiquette abîmée)

1 Double-Magnum | 80 / 90 €

Lot 881**VIN DE PAYS DE L'HERAULT
Rouge - 2002**

Mas de Daumas Gassac
(Caisse Bois d'origine sans pavillon supérieur)
(c.s + s.c.a?)

1 Mathusalem | 200 / 250 €

Lot 882**BAS-ARMAGNAC - 1888**

Samalens

1 Bouteille | 250 / 300 €



Lot 881

Lot 883**CALVADOS RESERVE ANCESTRALE
AGE SECLAIRE - 1867**

Roger Groult
(millésime sur sceau en cire; c.s)

1 Bouteille | 600 / 700 €

Lot 884**CALVADOS DOMFRONTAIS - 1964**

Comte Louis de Lauriston
(50 cl)

3 Bouteilles | 200 / 240 €

Lot 883



Lot 886

CALVADOS DOMFRONTAIS - 1973
Comte Louis de Lauriston
(70 cl)

3 Bouteilles | 210 / 240 €

Lot 887

COGNAC BONS BOIS - 1944
Grosperin
(Etui abîmé)
(H.E; n° 000115)

1 Bouteille | 300 / 350 €

Lot 888

COGNAC BONS BOIS - 1944
Grosperin
(Etui légèrement abîmé)
(H.E; n° 000118)

1 Bouteille | 300 / 350 €

Lot 889

COGNAC BONS BOIS - 1944
Grosperin
(Etui légèrement abîmé)
(H.E+; n° 000121)

1 Bouteille | 300 / 350 €

Lot 890

COGNAC BONS BOIS 50 ANS - NM
Grosperin
(Etui légèrement abîmé)
(H.E-; n° 000257)

1 Bouteille | 200 / 250 €

Lot 891

COGNAC BORDERIES - 1960
Grosperin
(Etui légèrement abîmé)
(H.E-; n° 000081)

1 Bouteille | 140 / 160 €

Lot 892

COGNAC BORDERIES - 1961
Grosperin
(Etui légèrement abîmé)
(H.E; n° 000099)

1 Bouteille | 120 / 140 €

Lot 893

COGNAC BORDERIES - 1964
Grosperin
(Etui légèrement abîmé)
(H.E; n° 000009)

1 Bouteille | 100 / 120 €

Lot 885 Lot Panaché (Mixed Lot)

CALVADOS DOMFRONTAIS - 1964
2 Bouteilles
Comte Louis de Lauriston
(50 cl)
CALVADOS DOMFRONTAIS - 1973
1 Bouteille
Comte Louis de Lauriston
(70 cl)

3 Bouteilles | 200 / 240 €

Lot 889



Lot 894

COGNAC PETITE CHAMPAGNE - 1962
Grosperin
(Etui légèrement abîmé)
(H.E; n° 000087)

1 Bouteille | 180 / 200 €

Lot 895

COGNAC PETITE CHAMPAGNE - 1962
Grosperin
(Etui légèrement abîmé)
(M.E; n° 000090)

1 Bouteille | 180 / 200 €

Lot 896 Lot Panaché (Mixed Lot)

COGNAC ALCYON - NM

1 Bouteille
Gourmel
(niveau à 4 cm de la pointe du bouchon
de la carafe; 50 cl)

COGNAC NM

1 Bouteille
Courvoisier
(B; e.t.h)

COGNAC FINE CHAMPAGNE LES
NOCES D'ARGENT - NM

1 Bouteille
Hardy
(5 cm)

BLENDED SCOTCH WHISKY - NM

1 Bouteille
White Horse Distillers
(e.t.h; c.l.s)

4 Bouteilles | 140 / 180 €

Lot 897

FINE DE MOUTON - NM
Château Mouton Rothschild
(M.E-; e.t.h; c.s)

1 Magnum | 200 / 250 €

Lot 898 Lot Panaché (Mixed Lot)

GRAND MARC - NM

5 Bouteilles
Massenez
(35 cl)

Lot 897



MARC DE GEWURZTRAMINER - NM

1 Bouteille
Meyblum
(e.t.a; 35 cl)

VIEILLE EAU DE VIE DE PRUNES - NM

1 Bouteille
Meyblum
(V; 35 cl)

SORBIER VIEUX - NM

1 Bouteille
Meyblum
(V; 35 cl)

SUREAU VIEUX - NM

1 Bouteille
Meyblum
(35 cl)

LIQUEUR DE POIRE WILLIAMS - NM

2 Bouteilles
Meyblum
(35 cl)

LIQUEUR DE FRAMBOISE - NM

1 Bouteille
Meyblum
(35 cl)

12 Bouteilles | 80 / 100 €

Lot 899

HERITAGE MARIE DOMAIN FINS BOIS
1806 ? - NM
Hawkins Distribution
(6,5 cm soit M.E; étiquette manuscrite)

1 Bouteille | 200 / 300 €

Lot 900

CARRUADES DE LAFITE - 1996
Pauillac

3 Bouteilles | 480 / 540 €

105CARRUADES DE LAFITE - 1999

Pauillac
(3 étiquettes très légèrement marquées sinon
parfaites)

10 Bouteilles | 1600 / 1800 €

Lot 902

CHÂTEAU BELAIR - 1998

GCC1B Saint-Emilion
(4 étiquettes avec accroc léger partie basse)

12 Bouteilles | 420 / 480 €

Lot 903 Lot Panaché (Mixed Lot)





Lot 901

CHÂTEAU BELGRAVE - 2008

2 Magnums
GCC5 Haut-Médoc
(2 Caisses Bois d'origine individuelles)

MADMOISELLE L - 2011

1 Magnum
Haut-Médoc
(Caisse Bois d'origine)

3 Magnums | 100 / 120 €

Lot 904 Lot Panaché (Mixed Lot)

CHÂTEAU BRANAIRE - 1990

1 Bouteille
GCC4 Saint-Julien
(e.a)

CHÂTEAU BRANAIRE - 1998

5 Bouteilles
GCC4 Saint-Julien
(2 étiquettes avec 1 accroc)

6 Bouteilles | 240 / 270 €

Lot 905

CHÂTEAU BRANAIRE 1996

GCC4 Saint-Julien
(1 marque sur 1 étiquette)

9 Bouteilles | 420 / 480 €

Lot 906

CHÂTEAU BRANAIRE 1998

GCC4 Saint-Julien

6 Bouteilles | 270 / 300 €

Lot 907

CHÂTEAU BRANE CANTENAC 1998

GCC2 Margaux
(B.G ou mieux; 1 marque sur 1 étiquette)

12 Bouteilles | 450 / 500 €

Lot 908

CHÂTEAU CANON - 1990

GCC1B
Saint-Emilion
(e.l.a sinon belle)

1 Magnum | 140 / 160 €

Lot 909

CHÂTEAU CANON LA GAFFELIERE 2000

GCC Saint-Emilion
(quelques légères marques étiquettes dont 1 avec accroc)

3 Magnums | 480 / 540 €

Lot 910

CHÂTEAU CHEVAL BLANC - 1994

GCC1A Saint-Emilion

3 Bouteilles | 720 / 780 €

Lot 911 Lot Panaché (Mixed Lot)

CHÂTEAU BELLEGRAVE - 1988

1 Bouteille
Pomerol

CHÂTEAU FEYTIT CLINET - 1988

2 Bouteilles
Pomerol
(T.L.B+; e.t.h; 1 c.l.s)

CHÂTEAU GAZIN - 1994

2 Bouteilles
Pomerol

CHÂTEAU LA FLEUR PETRUS - 1994

1 Bouteille
Pomerol

6 Bouteilles | 240 / 270 €

Lot 912 Lot Panaché (Mixed Lot)

CHÂTEAU COS D'ESTOURNEL - 1991

1 Bouteille
GCC2 Saint-Estèphe
(e.a)

CHÂTEAU COS D'ESTOURNEL - 1997

2 Bouteilles
GCC2 Saint-Estèphe
(étiquettes très légèrement marquées)

CHÂTEAU COS D'ESTOURNEL - 2002

1 Bouteille
GCC2 Saint-Estèphe

CHÂTEAU COS LABORY - 2000

1 Bouteille
GCC5 Saint-Estèphe

LE SECRET DE LAFON ROCHET - 2000

1 Bouteille
Saint-Estèphe

6 Bouteilles | 280 / 320 €

Lot 913

CHÂTEAU COS LABORY - 2000

GCC5 Saint-Estèphe

3 Magnums | 210 / 240 €

Lot 914 Lot Panaché (Mixed Lot)

CHÂTEAU COS LABORY - 2000

2 Magnums
GCC5 Saint-Estèphe
(B.G; 1 étiquette très légèrement marquée et
1 e.l.a)



Lot 908

CHÂTEAU PONTET CANET - 1999

1 Magnum
GCC5 Pauillac
(B.G; étiquette très légèrement marquée)

3 Magnums | 240 / 270 €

Lot 915 Lot Panaché (Mixed Lot)

CHÂTEAU BATAILLEY - 1989

1 Bouteille
GCC5 Pauillac
(B.G)

CHÂTEAU LYNCH BAGES - 1978

2 Bouteilles
GCC5 Pauillac
(1 T.L.B+ et 1 H.E; e.t.h; c.s)

CHÂTEAU LYNCH BAGES - 1979

1 Bouteille
GCC5 Pauillac
(T.L.B; e.t.h légères)

CHÂTEAU LYNCH BAGES - 1994

2 Bouteilles
GCC5 Pauillac
(e.t.h à e.a)

6 Bouteilles | 280 / 320 €

Lot 916 Lot Panaché (Mixed Lot)

**DOMAINE CHANTE ALOUETTE
CORMEIL - 2003**

1 Bouteille
Saint-Emilion Grand Cru

CLOS SAINT-JULIEN - 1998

4 Bouteilles
Saint-Emilion Grand Cru

CHÂTEAU DE LESCOURS - 2010

1 Bouteille
Saint-Emilion Grand Cru

CHÂTEAU LA MONDOTTE - 1995

4 Bouteilles
Saint-Emilion Grand Cru
(quelques étiquettes très légèrement marquées
et 1 e.l.a; 1 c.a au sommet)

CHÂTEAU GRAND BOUQUEY - 1985

1 Bouteille
Saint-Emilion
(B.G-; e.l.s)

CHÂTEAU HAUT-GRAVET - 2000

1 Bouteille
Saint-Emilion Grand Cru
(étiquette très légèrement marquée sinon belle)

12 Bouteilles | 270 / 300 €

Lot 917 Lot Panaché (Mixed Lot)

**CHÂTEAU CANON LA GAFFELIERE
1986**

1 Bouteille
GCC Saint-Emilion
(accroc étiquette)

CHÂTEAU LA CONSEILLANTE - 1997

1 Bouteille
Pomerol
(étiquette très légèrement marquée sinon belle)

**CHÂTEAU LATOUR MARTILLAC Rouge
2001**

1 Bouteille
CC Graves

CHÂTEAU TROTTE VIEILLE - 1990

1 Bouteille
GCC1B Saint-Emilion
(H.E; e.l.a)

CHÂTEAU LES JUSTICES - 1990

2 Bouteilles
Sauternes
(T.L.B+; e.l.s)

6 Bouteilles | 180 / 210 €

Lot 918 Lot Panaché (Mixed Lot)

CHÂTEAU CAMENSAC - 1985

2 Bouteilles
GCC5 Haut-Médoc
(T.L.B+; e.t.h)

**CHÂTEAU MALESCOT
SAINT-EXUPERY - 1986**

1 Bouteille
GCC3 Margaux
(T.L.B+; e.t.h)

**CHÂTEAU MOUTON BARONNE
PHILIPPE - 1988**

1 Bouteille
GCC5 Pauillac
(T.L.B+; e.t.h)

LA ROSE PAUILLAC - 1964

1 Bouteille
Pauillac
(e.t.h)

LA ROSE PAUILLAC - 1966

1 Bouteille
Pauillac
(H.E; e.t.h à e.a)

6 Bouteilles | 135 / 150 €

Lot 919 Lot Panaché (Mixed Lot)

CHÂTEAU CLARKE - 1995

1 Bouteille
Listrac
(étiquette très légèrement marquée)

CHÂTEAU D'ABIET - 1989

1 Bouteille
Haut-Médoc
(e.t.h légères)

BRIO DE CANTENAC BROWN - 2002

2 Bouteilles
Margaux
CHÂTEAU PEYRABON - 2003

2 Bouteilles
Haut-Médoc
(e.l.s)

CHÂTEAU PICON TROQUARD - 1999

1 Bouteille
Saint-Emilion Grand Cru
(e.l.a)

CHÂTEAU PIERBONE - 2003

2 Bouteilles
Haut-Médoc

CHÂTEAU D'ESCOT - 1990

1 Bouteille Médoc
(T.L.B+; e.t.h)

CHÂTEAU MOULIN DU CADET - 1990

1 Bouteille
GCC Saint-Emilion
(e.t.h légères)

**CHÂTEAU LAROSE TRINTAUDON
1997**

1 Bouteille
Haut-Médoc
(e.a)

12 Bouteilles | 160 / 180 €

Lot 920 Lot Panaché (Mixed Lot)

CHÂTEAU DE LESCOURS - 2009

1 Magnum
Saint-Emilion Grand Cru

CHÂTEAU DE RICAUD - 2007

1 Magnum
Premières Côtes de Bordeaux

CHÂTEAU ROCHER-FIGEAC - 2009

1 Magnum
Saint-Emilion

3 Magnums | 80 / 100 €

Lot 921

CHÂTEAU DU TERTRE - 2001

GCC5 Margaux
(2 e.l.s; quelques c.l.s)

6 Magnums | 360 / 400 €

Lot 922 Lot Panaché (Mixed Lot)

CHÂTEAU DUCRU BEAUCAILLOU - 1982

2 Bouteilles
GCC2 Saint-Julien
(1 B.G; e.t.h)

CHÂTEAU DUCRU BEAUCAILLOU - 1990

2 Bouteilles
GCC2 Saint-Julien
(1 B.G)

CHÂTEAU DUCRU BEAUCAILLOU - 1997

1 Bouteille
GCC2 Saint-Julien



CHÂTEAU DUCRU BEAUCAILLOU - 1998

1 Bouteille
GCC2 Saint-Julien

6 Bouteilles | 660 / 720 €

Lot 923

CHÂTEAU DUCRU BEAUCAILLOU - 1995

GCC2 Saint-Julien

6 Bouteilles | 700 / 750 €

Lot 924 Lot Panaché (Mixed Lot)

CHÂTEAU DUCRU BEAUCAILLOU - 2006

1 Magnum
GCC2 Saint-Julien

CHÂTEAU LEOVILLE POYFERRE - 2006

1 Magnum
GCC2 Saint-Julien

Lot 922

CHÂTEAU PICHON LONGUEVILLE
BARON - 1995

1 Magnum
GCC2 Pauillac

3 Magnums | 480 / 540 €

Lot 925 Lot Panaché (Mixed Lot)

CHÂTEAU DUHART MILON - 1996

1 Magnum
GCC4 Pauillac

CHÂTEAU GRUAUD LAROSE - 1996

2 Magnums
GCC2 Saint-Julien

3 Magnums | 400 / 440 €

Lot 926

CHÂTEAU GAZIN - 2000

Pomerol
(3 étiquettes très légèrement marquées)

12 Bouteilles | 780 / 840 €

Lot 927

CHÂTEAU GISOURS - 1996

GCC3 Margaux
(quelques étiquettes très légèrement marquées
sinon belles; 1 c.a bas de jupe)

12 Bouteilles | 450 / 500 €

Lot 928 Lot Panaché (Mixed Lot)

CHÂTEAU CALON SEGUR - 1982

2 Bouteilles
GCC3 Saint-Estèphe
(T.L.B; e.t.h)

CHÂTEAU GRAND-PUY-LACOSTE - 1982

3 Bouteilles
GCC5 Pauillac
(T.L.B; e.t.h à e e.a)

5 Bouteilles | 600 / 700 €

Lot 929 Lot Panaché (Mixed Lot)

CHÂTEAU GRUAUD LAROSE - 1982

1 Bouteille
GCC2 Saint-Julien
(B.G-; e.l.s; c.a côté)

CHÂTEAU TALBOT - 1990

2 Bouteilles GCC4 Saint-Julien

3 Bouteilles | 320 / 360 €

Lot 935



Lot 930

CHÂTEAU GRUAUD LAROSE - 1996

GCC2 Saint-Julien

9 Bouteilles | 540 / 580 €

Lot 931

CHÂTEAU GRUAUD LAROSE - 2006

GCC2 Saint-Julien
(Caisse Bois d'origine)

6 Magnums | 540 / 600 €

Lot 932 Lot Panaché (Mixed Lot)

CHÂTEAU HAUT BAGES LIBERAL - 1999

5 Magnums
GCC5 Pauillac
(e.l.s dont 1 e.a)

CHÂTEAU HAUT-MARBUZET - 2000

1 Magnum
Saint-Estèphe

6 Magnums | 330 / 360 €

Lot 933

CHÂTEAU HAUT-GRAVET - 1999

Saint-Emilion Grand Cru
(Caisse Bois d'origine)

12 Bouteilles | 120 / 140 €

Lot 934

CHÂTEAU LA CONSEILLANTE - 1994

Pomerol
(étiquettes très légèrement marquées sinon
belles)

3 Magnums | 360 / 400 €

Lot 935

CHÂTEAU LA CONSEILLANTE - 1994

Pomerol

2 Magnums | 250 / 280 €

Lot 936

CHÂTEAU LA CONSEILLANTE - 2002

Pomerol

6 Bouteilles | 350 / 400 €

Lot 937

CHÂTEAU LA CONSEILLANTE - 2004

Pomerol
(étiquettes très légèrement marquées sinon
belles)

3 Magnums | 400 / 450 €

Lot 938

CHÂTEAU LA CONSEILLANTE - 2004

Pomerol
(étiquettes très légèrement marquées sinon
belles)

2 Magnums | 270 / 300 €

Lot 939

CHÂTEAU LA DOMINIQUE - 1998

GCC Saint-Emilion
(1 e.l.a sinon belle)

12 Bouteilles | 420 / 480 €

Lot 940

CHÂTEAU LA TOUR HAUT-BRION
1997
CC Graves
(quelques étiquettes avec de très légères
marques)

6 Bouteilles | 225 / 250 €

Lot 941

CHÂTEAU LAFITE ROTHSCHILD - 1993
GCC1 Pauillac
(e.l.s + accroc)

1 Bouteille | 425 / 475 €

Lot 942

CHÂTEAU LAFITE ROTHSCHILD - 1994
GCC1 Pauillac
(1 légère marque sur 1 étiquette sinon parfait
état)

2 Bouteilles | 850 / 900 €

Lot 942

**Lot 943**

CHÂTEAU LAFON ROCHET - 1997
GCC4 Saint-Estèphe

10 Bouteilles | 200 / 220 €

Lot 944

CHÂTEAU LAFON ROCHET - 2008
GCC4 Saint-Estèphe
(Caisse Bois d'origine)

12 Bouteilles | 280 / 320 €

Lot 945

CHÂTEAU LAFON ROCHET - 2008
GCC4 Saint-Estèphe
(Caisse Bois d'origine)

12 Bouteilles | 280 / 320 €

Lot 946

CHÂTEAU LAFON ROCHET - 2008
GCC4 Saint-Estèphe
(Caisse Bois d'origine)

12 Bouteilles | 280 / 320 €

Lot 947 Lot Panaché (Mixed Lot)

CHÂTEAU LAGRANGE - 1988
2 Bouteilles
GCC3 Saint-Julien
(e.l.s)

CHÂTEAU LEOVILLE POYFERRE
1998
2 Bouteilles
GCC2 Saint-Julien

CHÂTEAU LEOVILLE BARTON - 1998
1 Bouteille
GCC2 Saint-Julien
(c.a)

5 Bouteilles | 230 / 260 €

Lot 948

CHÂTEAU LANGOA BARTON - 2005
GCC3 Saint-Julien

12 Bouteilles | 360 / 400 €

Lot 949

CHÂTEAU LARMANDE - 2000
GCC Saint-Emilion
(étiquettes très légèrement marquées sinon
belles)

3 Magnums | 150 / 180 €

Lot 950 Lot Panaché (Mixed Lot)

CHÂTEAU LARMANDE - 2000
1 Magnum
GCC Saint-Emilion
(e.t.h)

CHÂTEAU TROPLONG MONDOT - 1995
1 Magnum
GCC Saint-Emilion
LA CHAPELLE DE LA MISSION
HAUT-BRION - 1999
1 Magnum
Pessac-Léognan

3 Magnums | 330 / 360 €

Lot 951

CHÂTEAU LATOUR MARTILLAC Rouge
2001
CC Graves
(Caisse Bois d'origine)

12 Bouteilles | 240 / 270 €

Lot 952

CHÂTEAU L'ÉGLISE CLINET - 2002
Pomerol
(étiquettes très légèrement marquées sinon
belles)

6 Bouteilles | 300 / 360 €

Lot 953

CHÂTEAU L'ÉGLISE CLINET - 2007
Pomerol
(Caisse Bois d'origine sans pavillon
supérieur)

6 Magnums | 1140 / 1260 €

Lot 954

CHÂTEAU L'ÉGLISE CLINET - 2011
Pomerol
(Caisse Bois d'origine)

3 Magnums | 570 / 630 €

Lot 953



Lot 955

CHÂTEAU L'ÉGLISE CLINET - 2011
Pomerol

1 Magnum | 190 / 210 €

Lot 956

CHÂTEAU LEOVILLE BARTON - 1998
GCC2 Saint-Julien

6 Bouteilles | 300 / 330 €

Lot 957

CHÂTEAU LEOVILLE BARTON - 2005
GCC2 Saint-Julien

12 Bouteilles | 840 / 960 €

Lot 958 Lot Panaché (Mixed Lot)

CHÂTEAU LEOVILLE LAS CASES
1988

1 Bouteille
GCC2 Saint-Julien
(T.L.B+; e.t.h légères)

CHÂTEAU LEOVILLE LAS CASES
1992

2 Bouteilles
GCC2 Saint-Julien
(B.G- ou mieux; e.t.h légères)

3 Bouteilles | 260 / 280 €

Lot 959 Lot Panaché (Mixed Lot)

CHÂTEAU LEOVILLE LAS CASES
1993

1 Bouteille
GCC2 Saint-Julien

CHÂTEAU LEOVILLE LAS CASES

1999

5 Bouteilles
GCC2 Saint-Julien
(1 c.a bas de jupe)

6 Bouteilles | 525 / 575 €

Lot 960

CHÂTEAU LEOVILLE LAS CASES

1996

GCC2 Saint-Julien
(étiquettes très légèrement marquées sinon
belles)

3 Magnums | 1140 / 1260 €

Lot 961

CHÂTEAU LEOVILLE LAS CASES - 1996

GCC2 Saint-Julien
(accros étiquette)

1 Magnum | 380 / 420 €

Lot 960



Lot 962

CHÂTEAU LEOVILLE POYFERRE - 1998
GCC2 Saint-Julien
6 Bouteilles | **330 / 360 €**

Lot 963

CHÂTEAU L'EVANGILE - 2000
Pomerol
2 Magnums | **700 / 800 €**

Lot 964

CHÂTEAU LYNCH BAGES - 1990
GCC5 Pauillac
(1 légère marque sur 2 étiquettes)
5 Bouteilles | **1000 / 1100 €**

Lot 965

CHÂTEAU LYNCH BAGES - 1999
GCC5 Pauillac
6 Bouteilles | **480 / 540 €**

Lot 966

CHÂTEAU LYNCH BAGES - 2002
GCC5 Pauillac
(1 e.l.a côté sinon belle)
12 Bouteilles | **880 / 960 €**

Lot 967

CHÂTEAU LYNCH BAGES - 2002
GCC5 Pauillac
5 Bouteilles | **360 / 400 €**

Lot 968

CHÂTEAU LYNCH BAGES - 2003
GCC5 Pauillac
10 Bouteilles | **900 / 1000 €**

Lot 969

CHÂTEAU LYNCH BAGES - 2004
GCC5 Pauillac
(quelques très légères marques étiquettes et contre-étiquettes)
3 Magnums | **450 / 510 €**

Lot 970

CHÂTEAU LYNCH BAGES - 2004
GCC5 Pauillac
(quelques très légères marques étiquettes dont 1 avec accroc côté et contre-étiquettes)
3 Magnums | **225 / 255 €**

Lot 971 Lot Panaché (*Mixed Lot*)

CHÂTEAU LYNCH BAGES - 2004
2 Magnums
GCC5 Pauillac
(1 e.l.a et 1 e.t.a;
1 contre-étiquette abîmée)
CHÂTEAU LYNCH BAGES - 1999
1 Magnum
GCC5 Pauillac
(étiquette très légèrement marquée sinon belle)
3 Magnums | **430 / 460 €**

**Lot 973****Lot 972**

CHÂTEAU MARGAUX - 1993
GCC1 Margaux
(e.l.s avec quelques accrocs)
1 Bouteille | **225 / 250 €**

Lot 973

CHÂTEAU MARGAUX - 1994
GCC1 Margaux
(étiquette très légèrement marquée sinon parfaite)
1 Magnum | **525 / 575 €**

Lot 974

CHÂTEAU MONTROSE - 1994
GCC2 Saint-Estèphe
(e.l.s sinon belles)
4 Bouteilles | **200 / 240 €**

Lot 975

CHÂTEAU PALMER - 2001
GCC3 Margaux
6 Bouteilles | **780 / 840 €**

Lot 976

CHÂTEAU PAPE CLEMENT Rouge
2005
CC Graves
3 Bouteilles | **360 / 400 €**

Lot 977

CHÂTEAU PAVIE MACQUIN - 1996
GCC Saint-Emilion
12 Bouteilles | **460 / 500 €**

Lot 978 Lot Panaché (*Mixed Lot*)

CHÂTEAU PICHON LONGUEVILLE
BARON - 1995
2 Bouteilles
GCC2 Pauillac

CHÂTEAU PICHON LONGUEVILLE
COMTESSE LALANDE - 1988

1 Bouteille
GCC2 Pauillac
(e.l.s)

3 Bouteilles | 270 / 300 €

Lot 979

CHÂTEAU PICHON LONGUEVILLE
BARON - 2002

GCC2 Pauillac

6 Bouteilles | 350 / 400 €

Lot 980 Lot Panaché (Mixed Lot)

CHÂTEAU PICHON LONGUEVILLE
BARON - 2002

5 Bouteilles
GCC2 Pauillac

(1 accroc étiquette)

CLOS DU MARQUIS - 1990

1 Bouteille
Saint-Julien

(étiquette très légèrement marquée)

6 Bouteilles | 330 / 360 €

Lot 981

CHÂTEAU PICHON LONGUEVILLE
BARON - 2003

GCC2 Pauillac

12 Bouteilles | 1260 / 1380 €

Lot 982

CHÂTEAU PICHON LONGUEVILLE
COMTESSE LALANDE - 1990

GCC2 Pauillac

étiquettes très légèrement marquées sinon parfaites)

2 Magnums | 350 / 400 €

Lot 983

CHÂTEAU PONTET CANET - 1996

GCC5 Pauillac

(1 étiquette très légèrement marquée et 2 e.l.a
sinon belles)

10 Bouteilles | 550 / 600 €

Lot 982



Lot 984

CHÂTEAU PONTET CANET - 1999

GCC5 Pauillac

(1 étiquette très légèrement marquée)

3 Magnums | 300 / 330 €

Lot 985

CHÂTEAU SOCIANDO MALLET - 2004

CB Haut-Médoc

(1 étiquette très légèrement marquée)

10 Bouteilles | 250 / 280 €

Lot 986

CHÂTEAU SOUTARD - 1996

GCC Saint-Emilion

6 Bouteilles | 130 / 145 €

Lot 987

CHÂTEAU SOUTARD - 1999

GCC Saint-Emilion

(2 étiquettes avec 1 légère marque)

9 Bouteilles | 180 / 200 €

Lot 988

CHÂTEAU TALBOT - 1996

GCC4 Saint-Julien

6 Bouteilles | 300 / 330 €

Lot 989

CHÂTEAU TROPLONG MONDOT - 1998

GCC Saint-Emilion

12 Bouteilles | 700 / 770 €

Lot 990

CHÂTEAU TROTTE VIEILLE - 2004

GCC1B Saint-Emilion

(4 étiquettes avec accros guillotines)

12 Bouteilles | 280 / 320 €

Lot 991

CHÂTEAU BAHANS DU CHÂTEAU
HAUT-BRION - 2004

Pessac-Léognan

(1 marque sur 1 étiquette)

10 Bouteilles | 450 / 500 €

Lot 992

LE PETIT CHEVAL - 1996

Saint-Emilion Grand Cru

3 Bouteilles | 210 / 240 €

Lot 993

LE PETIT CHEVAL - 2005

Saint-Emilion Grand Cru

5 Bouteilles | 500 / 550 €

Lot 994 Lot Panaché (Mixed Lot)

LE PETIT MOUTON DE MOUTON
ROTHSCHILD - 1994

1 Bouteille
Pauillac

LE PETIT MOUTON DE MOUTON
ROTHSCHILD - 1997

4 Bouteilles
Pauillac

5 Bouteilles | 420 / 460 €

Lot 995

LE PETIT MOUTON DE MOUTON
ROTHSCHILD - 2004

Pauillac

5 Bouteilles | 450 / 500 €

Lot 996

LE PETIT MOUTON DE MOUTON
ROTHSCHILD - 2006

Pauillac
(Caisse Bois d'origine)

1 Magnum | 280 / 320 €

Lot 997

LES FORTS DE LATOUR - 1996

Pauillac
(2 accrocs sur 1 étiquette)

2 Bouteilles | 240 / 260 €

Lot 998

LES FORTS DE LATOUR - 2004

Pauillac
(très légères marques étiquettes et
contre-étiquettes)

2 Magnums | 500 / 550 €

Lot 999

LES FORTS DE LATOUR - 2004

Pauillac

8 Bouteilles | 1000 / 1100 €

Lot 1000

LES FORTS DE LATOUR - 2005

Pauillac

11 Bouteilles | 1540 / 1650 €

Lot 1001

PAVILLON ROUGE DU CHÂTEAU
MARGAUX - 1996

Margaux

3 Bouteilles | 280 / 320 €

Lot 1002

PAVILLON ROUGE DU CHÂTEAU
MARGAUX - 2004

Margaux

12 Bouteilles | 1320 / 1440 €

Lot 1003

PAVILLON ROUGE DU CHÂTEAU
MARGAUX - 2004

Margaux
(1 accroc sur 1 étiquette)

6 Bouteilles | 650 / 720 €

Lot 1004

PAVILLON ROUGE DU CHÂTEAU
MARGAUX - 2005

Margaux

4 Bouteilles | 500 / 540 €

Lot 1005 Lot Panaché (Mixed Lot)

CHÂTEAU DE FIEUZAL Blanc - 1991

1 Bouteille
CC Graves
(T.L.B; e.t.h à e.l.a)

Lot 995



CHÂTEAU DOISY VEDRINES - 1983

5 Bouteilles
C2 Sauternes
(e.t.h avec quelques accrocs)

6 Bouteilles | 160 / 180 €

Lot 1006

ALOXE-CORTON - 1989

Château Philippe le Hardi
(3 cm ou mieux; e.l.s à e.l.a dont 1 e.t.a; c.s)

6 Bouteilles | 70 / 80 €

Lot 1007

BEAUNE CLOS DU ROI (1° Cru) - 1989

Château Philippe le Hardi
(e.l.s + quelques accrocs)

6 Bouteilles | 90 / 100 €

Lot 1008 Lot Panaché (Mixed Lot)

**ALOXE-CORTON LES VALOZIERES
(1° Cru) - 1995**

2 Bouteilles
Faiveley
(e.l.s sinon belles)

**CHASSAGNE-MONTRACHET LES
CHAUMES Rouge (1° Cru) - 1992**

1 Bouteille
Guy Amiot
(e.l.s)

**CHASSAGNE-MONTRACHET
MORGEOT Rouge (1° Cru) - 1996**

3 Bouteilles
Jean-Marc Pillot
(e.t.h légères)

6 Bouteilles | 135 / 150 €

Lot 1009 Lot Panaché (Mixed Lot)

**GEVREY-CHAMBERTIN
LES CAZETIERS (1° Cru) - 1995**

3 Bouteilles
Faiveley
(3 cm ou mieux; e.l.s)

VOSNE-ROMANEE - 1985

3 Bouteilles
Clavelier
(e.t.h légères)

6 Bouteilles | 180 / 200 €



Lot 1012

Lot 1010 Lot Panaché (Mixed Lot)

CHAMBERTIN (Grand Cru) - 2008

1 Bouteille
Trapet

ECHÉZEAUX (Grand Cru) - 1995

2 Bouteilles
Faiveley
(1 à 3 cm)

3 Bouteilles | 270 / 300 €

Lot 1011

CHAMBOLLE-MUSIGNY - 2007

Gérard Raphet
(Caisse Bois d'origine)

1 Jéroboam | 160 / 200 €

Lot 1012

**CHAMBOLLE-MUSIGNY
LES GRUENCHERS (1° Cru)
1994**

Dujac
(étiquettes très légèrement marquées dont
1 avec accroc)

6 Bouteilles | 480 / 540 €

Lot 1013 Lot Panaché (Mixed Lot)

**CHAMBOLLE-MUSIGNY
LES GRUENCHERS (1° Cru) - 1995**

2 Bouteilles
Dujac
(1 e.t.h)

CORTON-BRESSANDES (Grand Cru)
2003
1 Bouteille

Domaine de la Pousse d'Or
CORTON-PERRIERES (Grand Cru)
2007

1 Bouteille
D. Meuneveaux
(e.l.s)

VOSNE-ROMANEE LES BEAUX
MONTS (1° Cru) - 1985

1 Bouteille
Clavelier
(e.l.s)

5 Bouteilles | 330 / 360 €

Lot 1015

CLOS DES LAMBRAYS (Grand Cru)
2003

Domaine des Lambrays

6 Bouteilles | 700 / 800 €

Lot 1016

CLOS DES LAMBRAYS (Grand Cru)
2003

Domaine des Lambrays
(étiquettes très légèrement marquées dont
1 e.l.a sinon belle)

4 Bouteilles | 460 / 520 €

Lot 1017

CORTON CLOS DES CORTONS
(Grand Cru) - 1995

Faiveley

5 Bouteilles | 380 / 420 €

Lot 1018

CORTON CLOS DU ROI (Grand Cru)
2001

Domaine de la Pousse d'Or

6 Bouteilles | 300 / 330 €

Lot 1019

CORTON CLOS DU ROI (Grand Cru)
2001

Domaine de la Pousse d'Or

6 Bouteilles | 300 / 330 €

Lot 1020 Lot Panaché (Mixed Lot)

CÔTE DE NUITS VILLAGES - 1985

9 Bouteilles Clavelier
(e.l.s sinon belles)

MOULIN A VENT - 1990

3 Bouteilles La Combe aux Jacques
(e.l.s dont 1 e.a)

12 Bouteilles | 100 / 120 €

Lot 1014

CLOS DE VOUGEOT (Grand Cru) - 1995
Faiveley

(étiquettes très légèrement marquées dont
1 accroc)

5 Bouteilles | 350 / 400 €

Lot 1021

NUITS-SAINT-GEORGES
LES VIGNERONDES (1° Cru) - 1995

Faiveley
(1 à 3,3 cm et 1 à 4,4 cm)

6 Bouteilles | 225 / 250 €

Lot 1022 Lot Panaché (Mixed Lot)

POMMARD CLOS DU VERGER (1° Cru)
1995

2 Bouteilles

Faiveley

(étiquettes très légèrement marquées sinon
belles)

VOLNAY SANTENOTS DU MILIEU
(1° Cru) - 1994

4 Bouteilles

Comtes Lafon

(e.t.h à e.f.s dont 1 e.a)

6 Bouteilles | 280 / 320 €

Lot 1021



Lot 1023

POMMARD JAROLLIERES (1° Cru)
1999
Domaine de la Pousse d'Or
(1 à 3,5 cm; c.s + s.c.a)

2 Magnums | 200 / 250 €

Lot 1024

POMMARD JAROLLIERES (1° Cru)
1999
Domaine de la Pousse d'Or

6 Bouteilles | 360 / 420 €

Lot 1025 Lot Panaché (Mixed Lot)

POMMARD JAROLLIERES (1° Cru)
1999
5 Bouteilles
Domaine de la Pousse d'Or
(étiquettes très légèrement marquées dont
1 e.a)

POMMARD LES EPENOTS (1° Cru)
2007
1 Bouteille
P. Clémencet
(étiquette très légèrement marquée)

6 Bouteilles | 340 / 380 €

Lot 1026

SAVIGNY-LES-BEAUNE 1er CRU
Rouge - 2005
Bernard Gras

2 Jéroboams | 100 / 120 €

Lot 1027

SAVIGNY-LES-BEAUNE 1er CRU
Rouge - 2005
Bernard Gras

1 Jéroboam | 50 / 60 €

Lot 1028

VOLNAY SANTENOTS DU MILIEU
(1° Cru) - 1993
Comtes Lafon
(étiquettes très légèrement marquées à e.l.s)

6 Bouteilles | 540 / 600 €

Lot 1031



Lot 1029

VOLNAY CLOS DE LA BOUSSE D'OR
(1° Cru) - 1999
Domaine de la Pousse d'Or

6 Bouteilles | 360 / 420 €

Lot 1030

VOLNAY CLOS DE LA BOUSSE D'OR
(1° Cru) - 1999
Domaine de la Pousse d'Or
(1 étiquette très légèrement marquée; 1 clm.accroc)

5 Bouteilles | 300 / 350 €

Lot 1031

VOSNE-ROMANÉE LES CHAUMES
(1° Cru) - 2001
Méo-Camuzet

1 Magnum | 225 / 250 €

Lot 1032 Lot Panaché (Mixed Lot)

GEVREY-CHAMBERTIN - 1990
2 Bouteilles
Caves de Marey
(1 à 4,5 cm; e.l.s dont 1 e.t.a)

NUITS-SAINT-GEORGES - 1986
2 Bouteilles
Daniel Rion
(e.l.s sinon belles)

NUITS-SAINT-GEORGES - 1988
2 Bouteilles
Bernard Chézeaux
(étiquettes très légèrement marquées)

BEAUJOLAIS-VILLAGES - 1986
1 Bouteille
L. Rigault
(e.t.h légères)

POUILLY-FUISSE ALLIANCE - 2006
1 Bouteille
J. Barraud

POUILLY-FUME GRANDE RESERVE
2006
1 Bouteille
A. Mellot

POUILLY-FUME PETIT FUME - 2007
1 Bouteille
Redde

10 Bouteilles | 120 / 140 €

Lot 1033 Lot Panaché (Mixed Lot)

BÂTARD-MONTRACHET (Grand Cru)
2005
1 Bouteille
Louis Jadot

BIENVENUES-BÂTARD-MONTRACHET
(Grand Cru) - 2006
1 Bouteille
Domaine Leflaive

2 Bouteilles | 300 / 340 €

Lot 1034

BÂTARD-MONTRACHET (Grand Cru)
2009
Louis Jadot
(Caisse Bois d'origine)

6 Bouteilles | 810 / 900 €

Lot 1035

BÂTARD-MONTRACHET (Grand Cru)
2010
Louis Jadot

1 Magnum | 300 / 330 €

Lot 1036

BÂTARD-MONTRACHET (Grand Cru)
2010
Louis Jadot

3 Magnums | 900 / 100 €

Lot 1037 Lot Panaché (Mixed Lot)

BEAUNE CLOS DES MOUCHES Blanc
(1° Cru) - 1992
1 Bouteille
Joseph Drouhin
(étiquette très légèrement marquée sinon belle)
BEAUNE CLOS DES MOUCHES Blanc
(1° Cru) - 2002

1 Bouteille
Joseph Drouhin
(étiquette très légèrement marquée sinon belle)

BEAUNE CLOS DES MOUCHES Blanc
(1° Cru) - 2003

1 Bouteille
Joseph Drouhin
BEAUNE CLOS DES MOUCHES Blanc
(1° Cru) - 2004

1 Bouteille
Joseph Drouhin
BEAUNE CLOS DES MOUCHES Blanc
(1° Cru) - 2005

1 Bouteille
Joseph Drouhin
5 Bouteilles | 330 / 360 €

Lot 1038 Lot Panaché (Mixed Lot)

CHASSAGNE-MONTRACHET CLOS
SAINT-JEAN Blanc (1° Cru) - 1993
4 Bouteilles Guy Amiot
(e.t.h à e.l.s)

CHASSAGNE-MONTRACHET
LES VERGERS Blanc (1° Cru) - 1993
2 Bouteilles
Guy Amiot
(e.l.a)

6 Bouteilles | 210 / 240 €

Lot 1039 Lot Panaché (Mixed Lot)

CHASSAGNE-MONTRACHET
LA ROMANEE Blanc (1° Cru) - 2007
1 Bouteille
Paul Pillot
CHASSAGNE-MONTRACHET
LES CAILLERETS Blanc (1° Cru) - 1992
1 Bouteille
Paul Pillot
(e.t.h légères)

MEURSAULT-GENEVRIERES (1° Cru)
1994

1 Bouteille
Jean Monnier
(e.t.h; clm.s)
MEURSAULT LES PERRIERES (1° Cru)
1994

1 Bouteille
Olivier Leflaive
(e.l.s)

PETIT CHABLIS - 2006

1 Bouteille
Domaine du Chardonnay
MEURSAULT-CHARMES (1° Cru) - 1992
1 Bouteille
Mestre-Michelot
(e.t.a; s.c)

6 Bouteilles | 200 / 220 €

Lot 1040 Lot Panaché (Mixed Lot)

CHASSAGNE-MONTRACHET LES
CAILLERETS Blanc (1° Cru) - 1996
4 Bouteilles Jean-Marc Pillot
(étiquettes très légèrement marquées sinon belles)

CHASSAGNE-MONTRACHET
LES VERGERS Blanc (1° Cru) - 1996
2 Bouteilles
F. & L. Pillot
(1 à 3,5 cm; étiquettes très légèrement marquées sinon belles)

6 Bouteilles | 260 / 280 €





Lot 1044

Lot 1041 Lot Panaché (Mixed Lot)

**CHASSAGNE-MONTRACHET
MORGEOT Blanc (1° Cru) - 1993**

1 Bouteille
Jean Pillot

**CHASSAGNE-MONTRACHET
LES VERGERS Blanc (1° Cru) - 1996**

1 Bouteille
F. & L. Pillot
(4,5 cm; e.l.s)

**CHASSAGNE-MONTRACHET
LES CHAMPS-GAIN (1° Cru) - 1996**

3 Bouteilles
Jean Pillot
(e.l.a; aspect assez évolué)

**PULIGNY-MONTRACHET
LES CAILLERETS (1° Cru) - 1996**

1 Bouteille
Jean-Marc Pillot
(e.l.a sinon belle)

6 Bouteilles | 200 / 240 €

1042 Lot Panaché (Mixed Lot)

**CHEVALIER-MONTRACHET
(Grand Cru) - 2004**

2 Bouteilles
Domaine Leflaive
(1 accroc 1 étiquette)

**CHEVALIER-MONTRACHET
(Grand Cru) - 2006**

1 Bouteille
Domaine Leflaive

3 Bouteilles | 780 / 840 €

Lot 1043

**CHEVALIER-MONTRACHET
LES DEMOISELLES (Grand Cru) - 2008**

Louis Jadot
(Caisse Bois d'origine)

6 Bouteilles | 960 / 1050 €

Lot 1044

**CHEVALIER-MONTRACHET
LES DEMOISELLES (Grand Cru) - 2010**

Louis Jadot
(Caisse Bois d'origine)

6 Bouteilles | 1050 / 1140 €

Lot 1045

**CHEVALIER-MONTRACHET
LES DEMOISELLES (Grand Cru) - 2010**

Louis Jadot
(Caisse Bois d'origine)

6 Bouteilles | 1050 / 1140 €

Lot 1046 Lot Panaché (Mixed Lot)

**CORTON-CHARLEMAGNE (Grand Cru)
1993**

1 Bouteille
P. Laboureau
(e.t.h)

**CORTON-CHARLEMAGNE (Grand Cru)
1996**

5 Bouteilles
Chanson
(e.l.s)

6 Bouteilles | 330 / 360 €

Lot 1047

**CORTON-CHARLEMAGNE (Grand Cru)
1998**

Olivier Leflaive

6 Bouteilles | 300 / 360 €

Lot 1048 Lot Panaché (Mixed Lot)

**CORTON-CHARLEMAGNE (Grand Cru)
1998**

3 Bouteilles
Olivier Leflaive
(étiquettes très légèrement marquées sinon belles)

CHABLIS - 2006

3 Bouteilles
Joseph Drouhin

6 Bouteilles | 200 / 220 €

Lot 1049 Lot Panaché (Mixed Lot)

**CORTON-CHARLEMAGNE (Grand Cru)
1993**

1 Bouteille
Joseph Drouhin
(e.l.s)

MEURSAULT - 1994

2 Bouteilles
Comtes Lafon
(e.l.s sinon belles)

MEURSAULT DES HOSPICES

CUVEE LOPPIN - 2000

1 Bouteille
Bichot
(e.l.s)

**MEURSAULT GRANDS CHARRONS
2007**

1 Bouteille
P. Clémencet
(e.l.s)

**PULIGNY-MONTRACHET
LES FOLATIERES (1° Cru) - 2004**

1 Bouteille
Domaine des Lambrays
(e.l.s)

6 Bouteilles | 270 / 300 €

Lot 1050

**CORTON-CHARLEMAGNE (Grand Cru)
2007**

P.Y Colin-Morey
(étiquettes très légèrement marquées sinon parfaites)

3 Bouteilles | 630 / 690 €

Lot 1051 Lot Panaché (Mixed Lot)

MEURSAULT LES NARVAUX - 1996

4 Bouteilles
Olivier Leflaive
(1 étiquette très légèrement marquée)

PULIGNY-MONTRACHET - ?

1 Bouteille
Olivier Leflaive
(e.t.a illisible)

**PULIGNY-MONTRACHET LES CHAMPS
GAIN (1° Cru) - 1990**

1 Bouteille
Olivier Leflaive
(4 cm; e.t.h; aspect assez évolué)

6 Bouteilles | 150 / 180 €

Lot 1052 Lot Panaché (Mixed Lot)

**MEURSAULT SOUS LE DOS D'ÂNE
(1° Cru) - 2009**

3 Bouteilles
Domaine Leflaive

PULIGNY-MONTRACHET - 2001

1 Bouteille
Domaine Leflaive

4 Bouteilles | 270 / 300 €

Lot 1050



Lot 1053 Lot Panaché (Mixed Lot)

MEURSAULT-CHARMES (1° Cru) - 1990

5 Bouteilles
Mestre-Michelot
(1 à 3 cm; e.l.s; clm.s dont 1 accroc)

MEURSAULT-CHARMES (1° Cru) - 1992

1 Bouteille
Mestre-Michelot
(3 cm)

6 Bouteilles | 160 / 180 €

Lot 1054 Lot Panaché (Mixed Lot)

MEURSAULT-CHARMES (1° Cru) - 1994

1 Bouteille
Olivier Leflaive
(e.l.s à e.a)

MEURSAULT-CHARMES (1° Cru) - 1995

2 Bouteilles
Olivier Leflaive
(1 aspect assez évolué)

MEURSAULT-CHARMES (1° Cru) - 1998

1 Bouteille
Olivier Leflaive
(e.t.a)

**SAINT-AUBIN EN REMILLY (1° Cru)
1995**

2 Bouteilles
Olivier Leflaive
(e.l.s)

6 Bouteilles | 150 / 180 €

Lot 1055

MEURSAULT-CHARMES (1° Cru) - 1998

Olivier Leflaive
(étiquettes légèrement marquées à e.l.a)

6 Bouteilles | 200 / 225 €

Lot 1056 Lot Panaché (Mixed Lot)

**MEURSAULT-PERRIERES (1° Cru)
1993**

3 Bouteilles
Joseph Drouhin
(e.l.s dont 1 e.l.a)

PULIGNY-MONTRACHET

LES PUCELLES (1° Cru) - 1993

3 Bouteilles
Joseph Drouhin
(e.l.s dont 1 e.t.a)

6 Bouteilles | 300 / 360 €

Lot 1057

PULIGNY-MONTRACHET - 1994

Domaine Leflaive
(3,4 cm ou mieux; e.t.h dont 1 e.l.a;
contre-étiquettes marquées)

3 Bouteilles | 180 / 200 €

Lot 1058 Lot Panaché (Mixed Lot)

**PULIGNY-MONTRACHET CLAVOILLON
(1° Cru) - 2000**

2 Bouteilles
Domaine Leflaive

**PULIGNY-MONTRACHET CLAVOILLON
(1° Cru) - 2001**

1 Bouteille
Domaine Leflaive
(accroc étiquette)

PULIGNY-MONTRACHET CLAVOILLON
(1° Cru) - 2005
2 Bouteilles
Domaine Leflaive

5 Bouteilles | 450 / 500 €

Lot 1059

PULIGNY-MONTRACHET CHAMPGAIN
(1° Cru) - 2004
Olivier Leflaive
(quelques étiquettes très légèrement
marquées)

6 Bouteilles | 210 / 240 €

Lot 1060

PULIGNY-MONTRACHET CHAMPGAIN
(1° Cru) - 2004
Olivier Leflaive
(quelques étiquettes très légèrement
marquées)

6 Bouteilles | 210 / 240 €

Lot 1061 Lot Panaché (Mixed Lot)

PULIGNY-MONTRACHET CLOS
DU CAILLERET Blanc (1° Cru) - 2004
3 Bouteilles
Domaine des Lambrays
(e.l.s sinon belles)

PULIGNY-MONTRACHET
LE CAILLERET (1° Cru) - 2005
3 Bouteilles
Domaine de la Pousse d'Or
(étiquettes très légèrement marquées sinon
belles)

6 Bouteilles | 380 / 420 €

Lot 1062

PULIGNY-MONTRACHET LE
CAILLERET (1° Cru) - 2005
Domaine de la Pousse d'Or
(quelques étiquettes très légèrement
marquées)

6 Bouteilles | 360 / 400 €

Lot 1063 Lot Panaché (Mixed Lot)

CONDRIEU - 1996
1 Bouteille
Chapoutier
HERMITAGE VIN DE PAILLE - 1994
3 1/2 Bouteilles
Chapoutier
(37,5 cl)

4 Flacons | 225 / 250 €

Lot 1064 Lot Panaché (Mixed Lot)

CONDRIEU LA DORIANE - 2005
1 Bouteille
Guigal
(étiquette très légèrement marquée)
CONDRIEU VERTIGE - 2004
3 Bouteilles
Cuilleron
(1 e.t.h légères)
CONDRIEU VERTIGE - 2005
2 Bouteilles
Cuilleron
(1 étiquette très légèrement marquée)

6 Bouteilles | 180 / 200 €

Lot 1065 Lot Panaché (Mixed Lot)

ERMITAGE DE L'OREE Blanc - 1999
4 Bouteilles
Chapoutier
(e.l.s sinon belles)

Lot 1063



HERMITAGE CHANTE ALOUETTE

Blanc - 1992

1 Bouteille

Chapoutier

(étiquette légèrement marquée et collerette)

HERMITAGE CHANTE ALOUETTE

Blanc - 1995

1 Bouteille

Chapoutier

6 Bouteilles | **400 / 450 €**

Lot 1066

SAINT-JOSEPH LES GRANITS Blanc

1998

Chapoutier

(étiquettes très légèrement marquées sinon belles)

6 Bouteilles | **260 / 280 €**

Lot 1067

SAINT-JOSEPH LES GRANITS Blanc

1998

Chapoutier

(étiquettes très légèrement marquées sinon belles)

6 Bouteilles | **260 / 280 €**

Lot 1068

CHÂTEAUNEUF-DU-PAPE BARBE RAC

Rouge - 1998

Chapoutier

(1 marque sur 1 étiquette sinon belle)

6 Bouteilles | **300 / 360 €**

Lot 1069 Lot Panaché (Mixed Lot)

CHÂTEAUNEUF-DU-PAPE BARBE RAC

Rouge - 2005

2 Bouteilles

Chapoutier

CHÂTEAUNEUF-DU-PAPE COMTE DE

MORANGIES Rouge - 1989

2 Bouteilles

Michel Bernard

CHÂTEAUNEUF-DU-PAPE Rouge

2001

2 Bouteilles

Château Fortia

6 Bouteilles | **200 / 220 €**

Lot 1070

CHÂTEAUNEUF-DU-PAPE Rouge

2001

Château Fortia

6 Bouteilles | **160 / 180 €**

Lot 1071

CHÂTEAUNEUF-DU-PAPE LES

SECRETS DE PIGNAN VIEILLES

VIGNES Rouge - 2000

La Bastide Saint-Dominique

6 Bouteilles | **180 / 210 €**

Lot 1072 Lot Panaché (Mixed Lot)

CHÂTEAUNEUF-DU-PAPE Rouge - 2005

2 Magnums

Domaine du Vieux Télégraphe

CÔTE-RÔTIE LA MORDOREE - 1999

1 Magnum

Chapoutier

3 Magnums | **400 / 440 €**

Lot 1073

CORNAS DOMAINE DE SAINT-PIERRE

1996

Paul Jaboulet-Ainé

(étiquettes très légèrement marquées dont 1 e.t.h à e.a)

9 Bouteilles | **180 / 200 €**

Lot 1074

CÔTE-RÔTIE CHAMPIN LE SEIGNEUR

2005

J. M Gérin

(étiquettes très légèrement marquées sinon belles)

4 Bouteilles | **100 / 120 €**

Lot 1075 Lot Panaché (Mixed Lot)

CÔTE-RÔTIE LA MORDOREE - 2005

1 Bouteille

Chapoutier

CÔTE-RÔTIE LA MORDOREE - 1997

2 Bouteilles

Chapoutier

(étiquettes très légèrement marquées sinon belles)

CROZES-ERMITAGE LES VARONNIERS

Rouge - 1998

2 Bouteilles

Chapoutier

5 Bouteilles | **210 / 240 €**

Lot 1076

CROZES-ERMITAGE LES VARONNIERS

Rouge - 1998

Chapoutier

6 Bouteilles | **180 / 210 €**

Lot 1077 Lot Panaché (Mixed Lot)

CROZES-HERMITAGE L'ESSENTIEL

Rouge - 2003

1 Bouteille

Domaine des Remizières

Lot 1080



VIN DE PAYS DES COLLINES
RHODANIENNES SOTANUM Rouge
1999

5 Bouteilles
Vins de Vienne
(étiquettes et contre-étiquettes légèrement
marquées)

6 Bouteilles | 140 / 160 €

Lot 1078 Lot Panaché (Mixed Lot)

CROZES-HERMITAGE PATIENCE Rouge
2004

1 Bouteille
Domaine des Remizières

HERMITAGE PATIENCE Rouge - 2004

1 Bouteille
Domaine des Remizières

VIN DE PAYS DES
BOUCHES-DU-RHÔNE Rouge - 2000

4 Bouteilles
Domaine de Trévallon
(B.G ou mieux)

6 Bouteilles | 360 / 400 €

Lot 1079

SAINT-JOSEPH LES GRANITS Rouge
1998

Chapoutier
(2 e.l.a sinon belles)

5 Bouteilles | 200 / 240 €

Lot 1080

SAINT-JOSEPH LES GRANITS Rouge
1999

Chapoutier

3 Magnums | 280 / 320 €

Lot 1081 Lot Panaché (Mixed Lot)

SAINT-JOSEPH LES GRANITS Rouge
2004

1 Magnum
Chapoutier



Lot 1088

VIN DE PAYS DE L'HERAULT Rouge
2003

2 Magnums
Mas de Daumas Gassac
(1 à 3 cm; c.s + s.c.a dont 1 suintante?)

3 Magnums | 280 / 320 €

Lot 1082

VIN DE PAYS DE L'HERAULT Blanc
2004

Mas de Daumas Gassac
(accrocs sur 2 étiquettes)

6 Magnums | 270 / 300 €

Lot 1083

VIN DE PAYS DE L'HERAULT Blanc
2004

Mas de Daumas Gassac

6 Bouteilles | 125 / 140 €

Lot 1084 Lot Panaché (Mixed Lot)

VIN DE PAYS DE L'HERAULT Rouge
2003

3 Bouteilles
Mas de Daumas Gassac

VIN DE PAYS DE L'HERAULT QUINTINA
2005

2 Bouteilles
Domaine de Verchant

CÔTES DU ROUSSILLON VILLAGES
LA MUNTADA - 1998

1 Bouteille
Gauby
(étiquette très légèrement marquée
sinon belle)

6 Bouteilles | 140 / 160 €

Lot 1085

COTEAUX DU LANGUEDOC Blanc
2002

Château Puech-Haut
(1 e.l.s; aspect assez évolué)

9 Bouteilles | 120 / 140 €

Lot 1086

COTEAUX DU LANGUEDOC
MONTPEYROUX Rouge - 1995

Domaine Font Caude
(T.L.B+ ou mieux; étiquettes très légèrement
marquées sinon belles)

9 Bouteilles | 135 / 150 €

Lot 1087 Lot Panaché (Mixed Lot)

COTEAUX DU LANGUEDOC Rouge
2000

5 Bouteilles
Château Puech-Haut

MADIRAN - 1995

1 Bouteille
Château Montus
(e.l.s)

6 Bouteilles | 120 / 140 €



Lot 1090

Lot 1088

FAUGERES «JADIS» - 2005
Barral

1 Jéroboam | 140 / 160 €

Lot 1089 Lot Panaché (Mixed Lot)

COSTIERES DE NIMES Rouge - 2013
1 Magnum
Château Vessière
CÔTES DE PROVENCE SAINTE
VICTOIRE ZAELO - 2014
1 Magnum
Terre de Mistral

CÔTES DU ROUSSILLON LES ASPRES
LEA - 2013

1 Magnum
Lafage
(Caisse Bois d'origine)

IGP COTES CATALANES NICOLAS
VIEILLES VIGNES - 2012

1 Magnum
Lafage

4 Magnums | 80 / 100 €

Lot 1090 Lot Panaché (Mixed Lot)

BARBARESCO VALEIRANO - 2000
5 Bouteilles
La Spinetta (Italie)

BARBARESCO VANOTU - 2000

1 Bouteille
Pelissero (Italie)

6 Bouteilles | 270 / 300 €

Lot 1091

IGT COLLI DI SALERNO -2003

Montevetrano (Italie)
(étiquettes très légèrement marquées sinon
belles)

12 Bouteilles | 330 / 360 €

Lot 1092 Lot Panaché (Mixed Lot)

BRUNELLO DI MONTALCINO - 1993

1 Bouteille
Lisini
(Italie)

BRUNELLO DI MONTALCINO - 1994

1 Bouteille
Casanova di Neri
(Italie)

(T.L.B+; e.l.s sinon belle)

BRUNELLO DI MONTALCINO - 1996

1 Bouteille
Castello Banfi (Italie)

BRUNELLO DI MONTALCINO - 2003

1 Bouteille
Casale del Bosco
(Italie)

BRUNELLO DI MONTALCINO VIGNA
GLI ANGELI - 1995

1 Bouteille
La Gerla (Italie)
(T.L.B)

IGT COLLI DI SALERNO - 2003

1 Bouteille
Montevetrano (Italie)

NEBBIOLO D'ALBA VALMAGGIORE
2005

2 Bouteilles
Sandrone (Italie)

8 Bouteilles | 160 / 180 €

Lot 1093

BOLGHERI SASSICAIA - 2000

Tenuta San Guido (Italie)

3 Bouteilles | 400 / 440 €



GRAND VIN DE BOURGOGNE

PULIGNY-MONTRACHET
PREMIER CRU
CLOS DU CAILLERET
APPELLATION CONTRÔLÉE
DOMAINE DES LAMBRAYS
Propriétaire à Morey-S-St-Denis 21220 France
2011

GRAND VIN DE BOURGOGNE

PULIGNY-MONTRACHET
PREMIER CRU
CLOS DU CAILLERET
APPELLATION CONTRÔLÉE
DOMAINE DES LAMBRAYS
Propriétaire à Morey-S-St-Denis 21220 France
2011

GRAND VIN DE BOURGOGNE

PULIGNY-MONTRACHET
PREMIER CRU
CLOS DU CAILLERET
APPELLATION CONTRÔLÉE
DOMAINE DES LAMBRAYS
Propriétaire à Morey-S-St-Denis 21220 France
2011

GRAND VIN DE BOURGOGNE

PULIGNY-MONTRACHET
PREMIER CRU
CLOS DU CAILLERET
APPELLATION CONTRÔLÉE
DOMAINE DES LAMBRAYS
Propriétaire à Morey-S-St-Denis 21220 France
2011

GRAND VIN DE BOURGOGNE

PULIGNY-MONTRACHET
PREMIER CRU
CLOS DU CAILLERET
APPELLATION CONTRÔLÉE
DOMAINE DES LAMBRAYS
Propriétaire à Morey-S-St-Denis 21220 France
2011

GRAND VIN DE BOURGOGNE

PULIGNY-MONTRACHET
PREMIER CRU
CLOS DU CAILLERET
APPELLATION CONTRÔLÉE
DOMAINE DES LAMBRAYS
Propriétaire à Morey-S-St-Denis 21220 France
2011

GRAND VIN DE BOURGOGNE

PULIGNY-MONTRACHET
PREMIER CRU
CLOS DU CAILLERET
APPELLATION CONTRÔLÉE
DOMAINE DES LAMBRAYS
Propriétaire à Morey-S-St-Denis 21220 France
2011

GRAND VIN DE BOURGOGNE

PULIGNY-MONTRACHET
PREMIER CRU
CLOS DU CAILLERET
APPELLATION CONTRÔLÉE
DOMAINE DES LAMBRAYS
Propriétaire à Morey-S-St-Denis 21220 France
2011

GRAND VIN DE BOURGOGNE

PULIGNY-MONTRACHET
PREMIER CRU
CLOS DU CAILLERET
APPELLATION CONTRÔLÉE
DOMAINE DES LAMBRAYS
Propriétaire à Morey-S-St-Denis 21220 France
2011

GRAND VIN DE BOURGOGNE

PULIGNY-MONTRACHET
PREMIER CRU
CLOS DU CAILLERET
APPELLATION CONTRÔLÉE
DOMAINE DES LAMBRAYS
Propriétaire à Morey-S-St-Denis 21220 France
2011

Lot 1094

BOLGHERI SASSICAIA - 2003
Tenuta San Guido (Italie)

5 Bouteilles | 550 / 600 €

Lot 1095

IGT TOSCANA MASSETO - 2000
Tenuta dell' Ornellaia (Italie)

1 Bouteille | 360 / 400 €

Lot 1096

**BOLGHERI SUPERIORE ORNELLAIA
2000**
Tenuta dell' Ornellaia (Italie)
(quelques marques étiquettes et contre-
étiquettes)

6 Bouteilles | 700 / 800 €



Lot 1095

Lot 1099**Lot 1097** Lot Panaché (Mixed Lot)

**CONCA DE BARBERA TEMPRANILLO
2006**

1 Bouteille

Castillo D Mont-blanc (Espagne)

**CABERNET SAUVIGNON MERLOT
2008**

1 Bouteille

Rupert (Afrique du Sud)

**NAPA CABERNET SAUVIGNON
2004**

1 Bouteille

Esser (Etats-Unis)

**LANGHORNE CREEK - LIMESTONE
COAST SHIRAZ - 2006**

1 Bouteille

Heartland (Australie)

MORNAG - 2003

1 Bouteille

Villa Kassar (Tunisie)

VIN DE PAYS AGIORITIKOS - 2001

1 Bouteille

Mount Athos Vineyards (Grèce)

ZINFANDEL LODI - 2007

1 Bouteille

Ravenswood (Etats-Unis)

7 Bouteilles | 100 / 120 €

Lot 1098

NAPA VALLEY OPUS ONE - 2001

Mondavi-Rothschild (Etats-Unis)

4 Bouteilles | 800 / 900 €

Lot 1099

NAPA VALLEY OPUS ONE - 2002

Mondavi-Rothschild (Etats-Unis)

1 Magnum | 420 / 460 €

Lot 1100

RIBERA DEL DUERO ALION - 2004

Bodegas Alion (Espagne)

3 Bouteilles | 150 / 180 €



Samedi 29 Décembre 2018

à 10h30 - Lots 1101 à 1299 & à 14h00 - Lots 1300 à 2019

Lot 1101

ROMANÉE-CONTI (Grand Cru) - 1993
Domaine de la Romanée-Conti
(4,5 cm; n° 01753; 3600 bouteilles produites;
c.l.s légèrement incurvée + s.c.a)

1 Bouteille | 3000 / 4000 €

Lot 1102 Lot Panaché (Mixed Lot)

**JURANCON QUINTESSENCE
DU PETIT MANSENG - 1989**

1 Bouteille
Domaine Cauhapé

(B.G; e.t.h à e.l.a; c.l.s)

PORTO TAWNY 30 ANS - NM

1 Bouteille
Niepoort

(B.G; c.l.a sinon belle; mise de 1995)

2 Bouteilles | 80 / 100 €

Lot 1103 Lot Panaché (Mixed Lot)

CHÂTEAU LA CONSEILLANTE - 1983

1 Bouteille
Pomerol
(T.L.B+)

CHÂTEAU BEAU SEJOUR BECOT - 1985

1 Bouteille
GCC1B Saint-Emilion

(H.E; quelques marques étiquette sinon belle;
bouchon légèrement émergent 3 mm)

CHÂTEAU CAP DE MOURLIN - 1989

3 Bouteilles
GCC Saint-Emilion

(T.L.B ou mieux; e.t.h encollage;
quelques marques capsules)

5 Bouteilles | 140 / 160 €

Lot 1104 Lot Panaché (Mixed Lot)

CHÂTEAU-GRILLET - 1992

5 Bouteilles
Neyret-Gachet
(3 à 3 cm ou mieux; 1 à 4,5 cm et 1 à 5,2 cm;
2 e.l.s dont 1 e.l.a et 1 e.t; c.l.s dont
1 c.a incurvée; 1 aspect trouble)

CHÂTEAU-GRILLET - 1993

2 Bouteilles
Neyret-Gachet

(3,6 cm ou mieux; 1 accroc minuscule
étiquette; capsules légèrement incurvées)

CHÂTEAU-GRILLET - 1994

2 Bouteilles
Neyret-Gachet

9 Bouteilles | 350 / 400 €

Lot 1105

CHÂTEAU BRANE CANTENAC - 1982

GCC2 Margaux
(1 B.G- et 1 H.E)

2 Bouteilles | 120 / 130 €

Lot 1106

CHÂTEAU CALON SEGUR - 1977

GCC3 Saint-Estèphe
(2 T.L.B+, 2 T.L.B et 1 H.E; e.t.h dont 4 e.l.a
et 1 e.a; 2 c.l.a et 1 c.a sur le côté)

5 Bouteilles | 150 / 180 €

Lot 1107

CHÂTEAU CANON - 2014

GCC1B Saint-Emilion
(Caisse Bois d'origine)

6 Bouteilles | 330 / 360 €

Lot 1108

CHÂTEAU CHASSE SPLEEN - 1977

Moulis
(2 B.G- et 1 H.E; 2 e.t.h légères et 2 e.t.h)

4 Bouteilles | 120 / 140 €

Lot 1109

CHÂTEAU CHEVAL BLANC - 1978

GCC1A Saint-Emilion
(T.L.B; e.t.h)

1 Bouteille | 200 / 220 €

Lot 1110

CHÂTEAU CHEVAL BLANC - 1986

GCC1A Saint-Emilion
(étiquette très légèrement marquée sinon belle)

1 Bouteille | 270 / 300 €



Lot 1101

Lot 1111

CHÂTEAU CHEVAL BLANC - 1993
GCC1A Saint-Emilion
(e.t.h légères à e.t.h)

1 Bouteille | 220 / 240 €

Lot 1112

CHÂTEAU COS D'ESTOURNEL - 1995
GCC2 Saint-Estèphe
(3 étiquettes très légèrement marquées et
1 e.l.s avec petits accrocs)

4 Bouteilles | 450 / 500 €

Lot 1113

CHÂTEAU DE SALES - 1977
Pomerol
(5 M.E ou mieux et 1 B-; e.l.s à e.a;
1 c.a + s.c.a)

6 Bouteilles | 120 / 150 €

Lot 1114

CHÂTEAU DUCRU BEAUCAILLOU
1996
GCC2 Saint-Julien
(1 accroc côté étiquette sinon parfait état)

6 Bouteilles | 750 / 800 €

Lot 1115

CHÂTEAU DUCRU BEAUCAILLOU
2000
GCC2 Saint-Julien
(1 étiquette très légèrement marquée
sinon parfaite)

6 Bouteilles | 780 / 840 €

Lot 1116

CHÂTEAU LA FLEUR PETRUS - 1997
Pomerol
(1 étiquette très légèrement marquée
sinon parfaite)

2 Bouteilles | 230 / 250 €

Lot 1117

CHÂTEAU LA FLEUR PETRUS - 2001
Pomerol

3 Bouteilles | 375 / 405 €



Lot 1118

Lot 1118

CHÂTEAU LA LAGUNE - 1982
GCC3 Haut-Médoc
(H.E ou mieux; e.t.h à quelques e.l.a)

9 Bouteilles | 550 / 600 €

Lot 1119

CHÂTEAU LA MISSION HAUT-BRION
1998
CC Graves

3 Bouteilles | 600 / 660 €

Lot 1120

CHÂTEAU LAFITE ROTHSCHILD - 1985
GCC1 Pauillac
(T.L.B.+; e.t.h légères à e.a; pli sommet capsule)

1 Bouteille | 400 / 450 €

Lot 1121

CHÂTEAU LAFITE ROTHSCHILD - 1993
GCC1 Pauillac
(quelques marques ou plis étiquette sinon belle)

1 Bouteille | 425 / 475 €

Lot 1122

CHÂTEAU L'ARROSEE - 2008
GCC Saint-Emilion
(Caisse Bois d'origine)

6 Bouteilles | 180 / 210 €

Lot 1123

CHÂTEAU LATOUR - 1992
GCC1 Pauillac
(1 accroc étiquette)

2 Bouteilles | 480 / 540 €

Lot 1124

CHÂTEAU LATOUR - 1993
GCC1 Pauillac

1 Bouteille | 250 / 275 €

Lot 1125

CHÂTEAU LATOUR - 2001
GCC1 Pauillac

1 Bouteille | 320 / 350 €

Lot 1126

CHÂTEAU LATOUR - 2002
GCC1 Pauillac

2 Bouteilles | 560 / 600 €

Lot 1127

CHÂTEAU L'EVANGILE - 1995
Pomerol
(quelques étiquettes très légèrement marquées
par papier de soie)

3 Bouteilles | 270 / 300 €

Lot 1128 Lot Panaché (Mixed Lot)

CHÂTEAU LEOVILLE POYFERRE - 1977
3 Bouteilles
GCC2 Saint-Julien
(1 M.E+; e.t.h à e.l.a; 2 c.l.a bas de jupes;
1 bouchon persillé)

CHÂTEAU COS D'ESTOURNEL - 1977

2 Bouteilles
GCC2 Saint-Estèphe
(1 B.G et 1 T.L.B; e.t.h dont 1 e.l.a; 1 c.l.s)
CHÂTEAU PICHON LONGUEVILLE
COMTESSE LANLANDE- 1977

1 Bouteille
GCC2 Pauillac
(T.L.B; e.t.h lisible et complète;
accroc côté capsule)

6 Bouteilles | 240 / 270 €

Lot 1129

CHÂTEAU MARGAUX - 1982
GCC1 Margaux
(étiquette très légèrement marquée sinon parfaite)

1 Bouteille | 600 / 650 €

Lot 1130

CHÂTEAU MARGAUX - 1982
GCC1 Margaux
(H.E à H.E+; étiquette très légèrement
marquée sinon parfaite)

1 Bouteille | 500 / 550 €

Lot 1131

CHÂTEAU MARGAUX - 1993
GCC2 Saint-Estèphe
(4 B.G ou mieux, 1 B.G- et 1 T.L.B; 4 étiquettes
très légèrement marquées, 1 e.t.h et
1 e.l.s sinon belles)

2 Bouteilles | 450 / 500 €

Lot 1132

CHÂTEAU MONTROSE - 1982
Moët et Chandon
(1 accroc sur 1 étiquette)

6 Bouteilles | 700 / 750 €

Lot 1133

CHÂTEAU MOUTON ROTHSCHILD - 1993
GCC1 Pauillac
(1 accroc sur 1 étiquette; 1 contre-étiquette
légèrement marquée)

2 Bouteilles | 540 / 600 €

Lot 1134

CHÂTEAU MOUTON ROTHSCHILD - 1997
GCC1 Pauillac
(Coffret d'origine légèrement marqué)

1 Bouteille | 270 / 300 €

Lot 1135

CHÂTEAU PALMER - 2000
GCC3 Margaux
(B.G ou mieux; étiquettes très légèrement marquées
sinon parfaites; capsules CRD négoce)

4 Bouteilles | 720 / 800 €

Lot 1136

CHÂTEAU PAPE CLEMENT Rouge - 1994
CC Graves
(e.l.s sinon belles)

3 Bouteilles | 120 / 140 €



Lot 1132



Lot 1147

Lot 1137

CHÂTEAU PAVIE - 1999
GCC1B Saint-Emilion
(Coffret d'origine légèrement marqué)

3 Bouteilles | 420 / 465 €

Lot 1138

CHÂTEAU PONTET CANET - 2009
GCC5 Pauillac
(Coffret d'origine légèrement marqué)

4 Bouteilles | 560 / 600 €

Lot 1139

CHÂTEAU TERTRE ROTEOEUF - 1997
Saint-Emilion Grand Cru
(2 étiquettes très légèrement marquées
sinon belles)

3 Bouteilles | 240 / 270 €

Lot 1140

PETRUS - 1974
Pomerol
(V; c.s à c.a + s.c.a)

1 Bouteille | 300 / 400 €

Lot 1141

VIEUX CHÂTEAU CERTAN - 2000
Pomerol
(V; c.s à c.a + s.c.a)

2 Bouteilles | 320 / 360 €

Lot 1142

CHÂTEAU DE FARGUES - 2003
Sauternes
(Caisse Bois d'origine légèrement abîmée)

6 Bouteilles | 420 / 480 €

Lot 1143

CHÂTEAU D'YQUEM - 1986
C1 Supérieur Sauternes
(1 T.L.B+, 1 T.L.B et 1 H.E+; étiquettes très
légèrement marquées à e.l.s sinon belles)

3 Bouteilles | 600 / 660 €

Lot 1144

CHÂTEAU RIEUSSEC - 2003
C1 Sauternes
(Caisse Bois d'origine)

6 Bouteilles | 240 / 270 €

Lot 1145

CARRUADES DE LAFITE - 1991
Pauillac
(2 B.G et 1 T.L.B; 2 étiquettes très légèrement
marquées sinon parfaites)

3 Bouteilles | 330 / 360 €

Lot 1146

CHÂTEAU PRIEURE LICHINE - 1991
GCC4 Margaux
(B.G ou mieux; e.t.h légères sinon belles)

3 Bouteilles | 75 / 85 €

Lot 1147 Lot Panaché (Mixed Lot)

**MEURSAULT LES TESSONS,
CLOS DE MON PLAISIR - 1978**
1 Bouteille
Guy Roulot
(2,8 cm; e.t.h abîmée lisible; clm.s; c.s à c.l.a)

MEURSAULT LUCHETS - 1983

1 Bouteille
Domaine Guy Roulot
(3,1 cm; e.t abîmée lisible; clm.s; c.s)

MEURSAULT-CHARMES (1° Cru)

1978

1 Bouteille
Guy Roulot
(3 cm; e.l.s + quelques accrocs; clm.s; c.s)

PULIGNY-MONTRACHET - 1983

1 Bouteille
Domaine Leflaive
(2,9 cm; e.t.h légères; c.l.s sinon belle)

4 Bouteilles | **800 / 1000 €**

Lot 1148 Lot Panaché (*Mixed Lot*)

ECHZEZAUX (Grand Cru) - 1972

1 Bouteille
Leroy S.A
(e.t.a partiellement lisible; clm.a lisible; c.s)

NUITS-SAINT-GEORGES - 1972

1 Bouteille
Leroy S.A
(e.t.h lisible et complète; clm.s; c.l.s à c.s)

CORTON Rouge (Grand Cru) - 1972

1 Bouteille
Leroy S.A
(e.t.h + accrocc; clm.s; c.l.s à c.l.a côté jupe)

3 Bouteilles | **700 / 800 €**

Lot 1149 Lot Panaché (*Mixed Lot*)

CHAMBOLLE-MUSIGNY - 1961

1 Bouteille
Leroy S.A
(4 cm; e.t.h; clm.s; c.s)

CÔTE DE NUITS-VILLAGES - 1972

1 Bouteille
Leroy S.A
(2,8 cm; e.t.h avec accrocc côté; clm.s; c.l.s)

CHAMBERTIN (Grand Cru) - 1976

1 Bouteille
Camus
(2,8 cm; e.t.h avec quelques accrocs;
cire capsule abîmée sur le côté)

3 Bouteilles | **280 / 320 €**

Lot 1150

NUITS-SAINT-GEORGES

CLOS DES CORVEES (1° Cru) - 2000

Prieuré-Roch
(quelques légères marques sur quelques
étiquettes à e.l.s sinon belles)

12 Bouteilles | **2400 / 2700 €**

Lot 1151

NUITS-SAINT-GEORGES

CLOS DES CORVEES (1° Cru) - 2000

Prieuré-Roch
(quelques légères marques sur quelques
étiquettes à e.l.s sinon belles)

12 Bouteilles | **2400 / 2700 €**



Lot 1157

Lot 1152

NUITS-SAINT-GEORGES
CLOS DES CORVEES (1° Cru) - 2001
Prieuré-Roch

12 Bouteilles | 2400 / 2700 €

Lot 1153

NUITS-SAINT-GEORGES
CLOS DES CORVEES (1° Cru) - 2001
Prieuré-Roch

12 Bouteilles | 2400 / 2700 €

Lot 1154

NUITS-SAINT-GEORGES
CLOS DES CORVEES (1° Cru) - 2002
Prieuré-Roch
(1 accroc sur 1 étiquette; 2 contre-étiquettes
légèrement marquées)

12 Bouteilles | 2700 / 3000 €

Lot 1155

NUITS-SAINT-GEORGES
CLOS DES CORVEES (1° Cru) - 2003
Prieuré-Roch
(1 étiquette avec quelques marques sinon
parfaite; 3 contre-étiquettes avec accroc)

6 Bouteilles | 1200 / 1350 €

Lot 1156

NUITS-SAINT-GEORGES
CLOS DES CORVEES (1° Cru) - 2000
Prieuré-Roch
(quelques étiquettes légèrement marquées
dont 1 avec accroc)

6 Bouteilles | 1200 / 1350 €

Lot 1157

NUITS-SAINT-GEORGES
LE CLOS DES CORVEES (1° Cru)
2008
Prieuré-Roch
(3959 bouteilles produites)

6 Bouteilles | 1200 / 1350 €

Lot 1158

NUITS-SAINT-GEORGES
LE CLOS DES CORVEES (1° Cru)
2004
Prieuré-Roch

6 Bouteilles | 1200 / 1350 €

Lot 1159 Lot Panaché (*Mixed Lot*)

NUITS-SAINT-GEORGES
CLOS DES CORVEES (1° Cru) - 2001
5 Bouteilles
Prieuré-Roch
dont 1 avec accroc)

NUITS-SAINT-GEORGES
CLOS DES CORVEES (1° Cru) - 2002
1 Bouteille
Prieuré-Roch
(étiquette et contre-étiquette abîmées)

6 Bouteilles | 1225 / 1375 €

Lot 1160 Lot Panaché (*Mixed Lot*)

NUITS-SAINT-GEORGES
CLOS DES CORVEES (1° Cru) - 2000
1 Bouteille
Prieuré-Roch
(e.l.a sinon belle)

NUITS-SAINT-GEORGES
CLOS DES CORVEES (1° Cru) - 2003
1 Bouteille
Prieuré-Roch
(accroc étiquette)

NUITS-SAINT-GEORGES
LE CLOS DES CORVEES (1° Cru) - 2006
1 Bouteille
Prieuré-Roch
(e.l.s sinon belle)

NUITS-SAINT-GEORGES
LE CLOS DES CORVEES (1° Cru) - 2007
1 Bouteille
Prieuré-Roch

NUITS-SAINT-GEORGES
LE CLOS DES CORVEES (1° Cru) - 2008
2 Bouteilles
Prieuré-Roch
(e.l.s sinon belles; contre-étiquettes sales;
3959 bouteilles produites)

6 Bouteilles | 1200 / 1350 €

Lot 1161

NUITS-SAINT-GEORGES
LE CLOS DES CORVEES (1° Cru) - 2010
Prieuré-Roch
(e.l.s dont 1 e.l.a; 2 contre-étiquettes
légèrement sales et 1 légèrement abîmée. 3656
bouteilles produites)

3 Bouteilles | 900 / 1000 €

Lot 1162

NUITS-SAINT-GEORGES
LE CLOS DES CORVEES (1° Cru) - 2002
Prieuré-Roch

3 Bouteilles | 675 / 750 €

Lot 1163

NUITS-SAINT-GEORGES 1er CRU
2000
Prieuré-Roch
(quelques e.t.h légères)

6 Bouteilles | 750 / 840 €

Lot 1164 Lot Panaché (*Mixed Lot*)

NUITS-SAINT-GEORGES 1er CRU
2000
4 Bouteilles
Prieuré-Roch
(e.l.s dont 2 e.l.a)
NUITS-SAINT-GEORGES
CLOS DES CORVEES (1° Cru) - 2000
2 Bouteilles
Prieuré-Roch
(quelques marques étiquettes sinon belles)

6 Bouteilles | 900 / 1000 €

Lot 1165

NUITS-SAINT-GEORGES 1er CRU
2000
Prieuré-Roch

6 Bouteilles | 750 / 840 €

Lot 1166

NUITS-SAINT-GEORGES 1er CRU
2002
Prieuré-Roch
(1 étiquette très légèrement marquée)

6 Bouteilles | 900 / 1000 €

Lot 1167

CARRUADES DE LAFITE - 2009
Pauillac
(Caisse Bois d'origine cerclée)

6 Bouteilles | 960 / 1050 €

Lot 1168 Lot Panaché (Mixed Lot)

CHÂTEAU BEYCHEVELLE - 1990
2 Bouteilles
GCC4 Saint-Julien

(B.G ou mieux; 1 étiquette très légèrement marquée sinon parfaite et 1 e.t.h à e.a)

CHÂTEAU BEYCHEVELLE - 1993
1 Bouteille

GCC4 Saint-Julien
(e.l.a sinon belle)

CHÂTEAU BEYCHEVELLE - 1998
3 Bouteilles

GCC4 Saint-Julien
(1 étiquette très légèrement marquée et 1 avec quelques petits accros)

6 Bouteilles | 360 / 400 €

Lot 1169

CHÂTEAU BEYCHEVELLE - 2011
GCC4 Saint-Julien
(Caisse Bois d'origine)

6 Bouteilles | 330 / 360 €

Lot 1170

CHÂTEAU CADET BON - 2010
GCC Saint-Emilion
(Caisse Bois d'origine)

6 Bouteilles | 110 / 120 €

Lot 1171 Lot Panaché (Mixed Lot)

CHÂTEAU CHASSE SPLEEN - 1996
7 Bouteilles
Moulis

(quelques e.t.h légères dont 2 avec accroc)

CHÂTEAU CHASSE SPLEEN - 1995
3 Bouteilles

Moulis
(B.G; e.t.h légères et quelques accros)

AMIRAL DE BEYCHEVELLE - 1996

2 Bouteilles
Saint-Julien
(B.G; e.t.h à e.l.a)

12 Bouteilles | 330 / 360 €

Lot 1172

CHÂTEAU CHEVAL BLANC - 1996
GCC1A Saint-Emilion
(Caisse Bois d'origine)
(Mis en cave 1990)

1 Bouteille | 270 / 300 €

Lot 1173

CHÂTEAU COS LABORY - 2009
GCC5 Saint-Estèphe
(Caisse Bois d'origine)

6 Bouteilles | 200 / 220 €

Lot 1174 Lot Panaché (Mixed Lot)

CHÂTEAU DUCRU BEAUCAILLOU
2006

2 Bouteilles
GCC2 Saint-Julien

CHÂTEAU COS D'ESTOURNEL - 2006
2 Bouteilles

GCC2 Saint-Estèphe

CHÂTEAU FIGEAC - 2006

2 Bouteilles
GCC1B Saint-Emilion

6 Bouteilles | 500 / 550 €

Lot 1175

CHÂTEAU FIGEAC - 2005
GCC1B Saint-Emilion
(1 minuscule accroc côté)

9 Bouteilles | 1080 / 1170 €

Lot 1176

CHÂTEAU FOMBRAUGE - 2010
Saint-Emilion Grand Cru
(Caisse Bois d'origine)

6 Bouteilles | 150 / 180 €

Lot 1177 Lot Panaché (Mixed Lot)

CHÂTEAU GRUAUD LAROSE - 1996
4 Bouteilles
GCC2 Saint-Julien
(1 e.t.h légères)

CHÂTEAU PONTET CANET - 1995
2 Bouteilles
GCC5 Pauillac
(e.t.h légères à e.t.h)

6 Bouteilles | 330 / 360 €

Lot 1178

CHÂTEAU HAUT-BRION - 2004
GCC1 Graves
(Etais individuels)

3 Bouteilles | 750 / 825 €

Lot 1179

CHÂTEAU LA CONSEILLANTE - 1998
Pomerol
(1 e.t.h légères sinon belle)

3 Bouteilles | 240 / 270 €

Lot 1180 Lot Panaché (Mixed Lot)

CHÂTEAU LA GAFFELIERE - 2006
4 Bouteilles
GCC1B Saint-Emilion
(1 e.l.s + 1 avec inscriptions manuscrites sur le côté)

CLOS RENE - 2006
2 Bouteilles
Pomerol

6 Bouteilles | 190 / 210 €

Lot 1181

CHÂTEAU L'ANGELUS - 1989
GCC Saint-Emilion
(e.a lisible)

1 Bouteille | 250 / 280 €

Lot 1182 Lot Panaché (Mixed Lot)

CHÂTEAU LA DOMINIQUE - 1996
3 Bouteilles
GCC Saint-Emilion
(étiquettes très légèrement marquées dont 1 e.l.a)



Lot 1175

CHÂTEAU LA CONSEILLANTE - 1996

1 Bouteille
Pomerol
(étiquette très légèrement marquée sinon parfaite)

CHÂTEAU FAURIE DE SOUCHARD - 1995

2 Bouteilles
Saint-Emilion Grand Cru

6 Bouteilles | 210 / 240 €

Lot 1183 Lot Panaché (Mixed Lot)

CHÂTEAU LA LAGUNE - 2000

3 Bouteilles
GCC3 Haut-Médoc
(1 accroc étiquette sinon belle)

CHÂTEAU GRAND PUY DUCASSE - 2000

2 Bouteilles
GCC5 Pauillac
(1 étiquette très légèrement marquée sinon belle)

CHÂTEAU LA GAFFELIERE - 1993

1 Bouteille
GCC1B Saint-Emilion
(T.L.B+; étiquette très légèrement marquée sinon belle)

6 Bouteilles | 225 / 250 €

Lot 1184

CHÂTEAU LA LOUVIERE Rouge

2009
Pessac-Léognan
(Caisse Bois d'origine)

6 Magnums | 300 / 360 €

Lot 1185

CHÂTEAU LA MISSION HAUT-BRION

1988
CC Graves
(e.t.h légères dont 1 avec accroc)

2 Bouteilles | 300 / 330 €

Lot 1186

CHÂTEAU LA MISSION HAUT-BRION

1990
CC Graves
(e.t.h dont 3 e.l.a, 2 e.a et 1 e.t.a)

6 Bouteilles | 2000 / 2200 €



Lot 1186



Lot 1187

CHÂTEAU LAFITE ROTHSCHILD - 1989
GCC1 Pauillac
(1 e.t.h à e.t.a et 1 s.e; c.s à c.a)

1 Bouteille | 450 / 500 €

Lot 1188

CHÂTEAU LAFITE ROTHSCHILD - 1998
GCC1 Pauillac
(Caisse Bois d'origine)

1 Bouteille | 500 / 550 €

Lot 1189 Lot Panaché (Mixed Lot)

CHÂTEAU LAFITE ROTHSCHILD
2001
GCC1 Pauillac
(Caisse Bois d'origine)

1 Bouteille | 450 / 500 €

Lot 1190

CHÂTEAU LARRIVET HAUT-BRION
Rouge - 2010
Pessac-Léognan
(Caisse Bois d'origine)

6 Bouteilles | 180 / 210 €

Lot 1191

CHÂTEAU MARGAUX - 1997
GCC1 Margaux
(Caisse Bois d'origine)

1 Bouteille | 270 / 300 €

Lot 1192

CHÂTEAU MARGAUX - 1997
GCC1 Margaux
(Caisse Bois d'origine)

1 Bouteille | 270 / 300 €

Lot 1193

CHÂTEAU MARQUIS DE TERME
2010
GCC4 Margaux
(Caisse Bois d'origine)

6 Bouteilles | 225 / 250 €

Lot 1194 Lot Panaché (Mixed Lot)

CHÂTEAU MARQUIS D'ALESME
BECKER - 1996

3 Bouteilles
GCC3 Margaux
(2 étiquettes avec 1 accroc)

CHÂTEAU BRANE CANTENAC - 1989

3 Bouteilles
GCC3 Margaux
(e.l.a scotchées car décollées)

6 Bouteilles | 240 / 270 €

Lot 1195

CHÂTEAU MAUCAILLOU - 2010
Moulis
(Caisse Bois d'origine)

12 Bouteilles | 240 / 270 €

Lot 1196

CHÂTEAU MOUTON ROTHSCHILD - 1987
GCC1 Pauillac
(étiquette très légèrement marquée
sinon parfaite)

1 Bouteille | 260 / 280 €

Lot 1197

CHÂTEAU MOUTON ROTHSCHILD - 1990
GCC1 Pauillac
(1 T.L.B+; 1 e.l.s sinon belle;
1 contre-étiquette légèrement marquée)

2 Bouteille | 525 / 575 €

Lot 1198

CHÂTEAU MOUTON ROTHSCHILD - 1996
GCC1 Pauillac
(Caisse Bois d'origine)

6 Bouteilles | 2100 / 2280 €

Lot 1199

CHÂTEAU MOUTON ROTHSCHILD - 1996
GCC1 Pauillac
(étiquette très légèrement marquée
sinon parfaite)

1 Bouteille | 350 / 380 €

Lot 1200

CHÂTEAU MOUTON ROTHSCHILD
1998
GCC1 Pauillac
(Caisse Bois d'origine)

1 Bouteille | 320 / 350 €

Lot 1201

CHÂTEAU MOUTON ROTHSCHILD
2001
GCC1 Pauillac
(Caisse Bois d'origine)

1 Bouteille | 300 / 330 €

Lot 1202

CHÂTEAU MOUTON ROTHSCHILD
2001
GCC1 Pauillac
(Caisse Bois d'origine)

1 Bouteille | 300 / 330 €

Lot 1203

CHÂTEAU MOUTON ROTHSCHILD
2001
GCC1 Pauillac
(Caisse Bois d'origine)

1 Bouteille | 300 / 330 €

Lot 1204

CHÂTEAU MOUTON ROTHSCHILD
2009
GCC1 Pauillac
(Caisse Bois d'origine)

1 Bouteille | 600 / 650 €

Lot 1205

CHÂTEAU MOUTON ROTHSCHILD
2009
GCC1 Pauillac
(Caisse Bois d'origine)

1 Bouteille | 600 / 650 €

Lot 1206 Lot Panaché (Mixed Lot)

CHÂTEAU PAPE CLEMENT Rouge
2001

2 Bouteilles
CC Graves
(1 e.l.s + accroc)

CHÂTEAU CHASSE SPLEEN - 2005

2 Bouteilles
Moulis

CHÂTEAU HAUT-BAGES AVEROUS
1989

2 Bouteilles
Pauillac

6 Bouteilles | **270 / 300 €**

Lot 1207

CHÂTEAU PAPE CLEMENT Rouge
2006

CC Graves
(Caisse Bois d'origine)

6 Bouteilles | **450 / 480 €**

Lot 1208

CHÂTEAU PAPE CLEMENT Rouge
2006

CC Graves
(quelques étiquettes légèrement marquées
dont 1 avec accroc)

4 Bouteilles | **300 / 320 €**

Lot 1209 Lot Panaché (Mixed Lot)

CHÂTEAU PAVIE - 1988

1 Bouteille
GCC1B Saint-Emilion
(e.t.h à e.t.a partiellement lisible 88)

CHÂTEAU PAVIE - 1996

1 Bouteille
GCC1B Saint-Emilion

CHÂTEAU LA GAFFELIERE - 1996

3 Bouteilles
GCC1B Saint-Emilion
(e.t.h dont 2 avec accroc et 1 e.t.a)

5 Bouteilles | **300 / 330 €**

Lot 1210

CHÂTEAU PONTET CANET - 2000

GCC5 Pauillac

6 Bouteilles | **510 / 570 €**

Lot 1211 Lot Panaché (Mixed Lot)

CHÂTEAU TALBOT - 1995

3 Bouteilles
GCC4 Saint-Julien
(e.t.h dont 2 e.a)

CHÂTEAU CHASSE SPLEEN - 1998

3 Bouteilles
Moulis
(2 e.t.h légères et 1 e.t.h)

6 Bouteilles | **260 / 280 €**

Lot 1212

CLOS RENE - 1996

Pomerol
(quelques marques étiquettes et
2 avec accroc légers)

5 Bouteilles | **100 / 110 €**

Lot 1213

LE PETIT MOUTON DE MOUTON
ROTHSCHILD - 2010

Pauillac
(Caisse Bois d'origine)

6 Bouteilles | **840 / 900 €**

Lot 1214

LES HAUTS DU TERTRE - 2005

Margaux
(Caisse Bois d'origine)

6 Magnums | **300 / 330 €**

Lot 1215 Lot Panaché (Mixed Lot)

CHÂTEAU LA LOUVIERE Rouge
1995

2 Bouteilles
Pessac-Léognan
(1 e.t.h légères et 1 e.t.a)

CHÂTEAU LA MARZELLE - 1995

2 Bouteilles
GCC Saint-Emilion
(1 e.t.h et 1 e.a)

JURANCON GRAIN D'AUTOMNE
1991

2 Bouteilles
Cave de Gan
(e.t.h à e.l.a)

6 Bouteilles | **100 / 110 €**

Lot 1216 Lot Panaché (Mixed Lot)

LES HAUTS DE BERGEY - 1995

5 Bouteilles
Pessac-Léognan
(étiquettes légèrement marquées)

CHÂTEAU TOUT-VENT - 1995

2 Bouteilles
Pomerol

(étiquettes légèrement marquées)

CHÂTEAU DU TAILHAS - 1996

2 Bouteilles
Pomerol

(étiquettes légèrement marquées dont 1 e.l.a)

CHÂTEAU COUTELIN MERVILLE
1996

2 Bouteilles
Saint-Estèphe
(B.G- ou mieux; e.t.h légères dont 1 e.l.a)

CASTELNAU DE SUDUIRAUT - 1999

1 Bouteille
Sauternes

12 Bouteilles | **180 / 200 €**

Lot 1217 Lot Panaché (Mixed Lot)

CHÂTEAU D'YQUEM - 1985

1 Bouteille
C1 Supérieur Sauternes
(T.L.B; accroc étiquette)

CHÂTEAU D'YQUEM - 1990

1 Bouteille
C1 Supérieur Sauternes
(étiquette très légèrement marquée
sinon parfaite)

2 Bouteilles | **460 / 500 €**



Lot 1218

CHÂTEAU D'YQUEM - 1989
C1 Supérieur Sauternes
(Caisse Bois d'origine)

1 Bouteille | 240 / 270 €

Lot 1219

CHÂTEAU D'YQUEM - 1995
C1 Supérieur Sauternes
(37.5 cl)

6 1/2 Bouteilles | 600 / 720 €

Lot 1220

CHÂTEAU D'YQUEM - 1996
C1 Supérieur Sauternes
(Caisse Bois d'origine cerclée)

3 Bouteilles | 675 / 750 €

Lot 1221

CHÂTEAU D'YQUEM - 1998
C1 Supérieur Sauternes
(Caisse Bois d'origine)
(37.5 cl)

6 1/2 Bouteilles | 540 / 600 €

Lot 1222

CHÂTEAU D'YQUEM - 2005
C1 Supérieur Sauternes
(Caisse Bois d'origine cerclée)

1 Bouteille | 240 / 260 €

Lot 1223

CHÂTEAU D'YQUEM - 2005
C1 Supérieur Sauternes
(Caisse Bois d'origine cerclée)

1 Bouteille | 240 / 260 €

Lot 1224

CHÂTEAU D'YQUEM - 2007
C1 Supérieur Sauternes
(Caisse Bois d'origine)

1 Bouteille | 260 / 280 €

Lot 1219

Lot 1225

CHÂTEAU SUDUIRAUT - 1990
C1 Supérieur Sauternes
(quelques marques étiquettes dont 1 avec accroc
et 1 e.l.a)

3 Bouteilles | 150 / 165 €

Lot 1226

BOURGOGNE ALIGOTE - 2011
Coche-Dury

2 Bouteilles | 160 / 180 €

Lot 1227

MEURSAULT-GENEVRIERES (1° Cru)
2011
Coche-Dury

1 Bouteille | 800 / 900 €

Lot 1228 Lot Panaché (Mixed Lot)

MEURSAULT LES CHEVALIERES
2009
1 Bouteille
Coche-Dury
MEURSAULT LES CHEVALIERES
2011
1 Bouteille
Coche-Dury

2 Bouteilles | 1000 / 1200 €

Lot 1229

PULIGNY-MONTRACHET
LES ENSEIGNERES - 2009
Coche-Dury

1 Bouteille | 400 / 450 €

Lot 1230

CHÂTEAU PICHON LONGUEVILLE
COMTESSE LALANDE - 1979
GCC2 Pauillac
(e.t.h avec quelques accrocs)

1 Magnum | 160 / 180 €

Lot 1231

CHÂTEAU LA CONSEILLANTE - 1997
Pomerol
(étiquettes très légèrement marquées)

2 Bouteilles | 100 / 120 €



Lot 1228

Lot 1232**CHÂTEAU ANGELUS - 1989**

GCC Saint-Emilion
(e.t.h à e.l.a; capsule légèrement incurvée)

1 Bouteille | **240 / 270 €**

Lot 1233 Lot Panaché (*Mixed Lot*)**CHÂTEAU LA LAGUNE - 1964**

1 Bouteille
GCC3 Haut-Médoc
(M.E+; e.t.h; c.l.s)

CHÂTEAU LA LAGUNE - 1987

1 Bouteille
GCC3 Haut-Médoc
(T.L.B-; e.t.h à e.l.a; c.s)

DOMAINE DE CHEVALIER Rouge - 1973

1 Bouteille
CC Graves
(B.G; e.t.h à e.a)

CHÂTEAU PAVIE - 1987

1 Bouteille
GCC1B Saint-Emilion
(B.G; e.t.h à e.l.a sinon belle)

4 Bouteilles | **180 / 200 €**

Lot 1234**CHÂTEAU CORBIN - 2002**

GCC Saint-Emilion
(Caisse Bois d'origine)

12 Bouteilles | **240 / 270 €**

Lot 1235**CHÂTEAU LAROSE TRINTAUDON - 2005**

Haut-Médoc
(Caisse Bois d'origine)
(B.G ou mieux)

12 Bouteilles | **120 / 135 €**

Lot 1236**LA DEMOISELLE DE SOCIANDO
MALLET - 2002**

Haut-Médoc
(Caisse Bois d'origine)
(3 e.t.h dont 1 e.l.a)

6 Bouteilles | **60 / 80 €**

Lot 1237**DOMAINE DE CHEVALIER Rouge - 2001**

CC Graves
(Caisse Bois d'origine)

12 Bouteilles | **540 / 600 €**

Lot 1238**CHÂTEAU LA TOUR CARNET - 1999**

GCC5 Haut-Médoc
(Caisse Bois d'origine)
(1 e.l.a sinon belle)

12 Bouteilles | **220 / 240 €**

Lot 1239**CHÂTEAU LA TOUR CARNET - 1999**

GCC5 Haut-Médoc
(Caisse Bois d'origine sale et abîmée)
(e.t.h à e.a; quelques c.l.a bas de jupes)

12 Bouteilles | **200 / 220 €**

Lot 1240**LES HAUTS DE SMITH Rouge - 2000**

Pessac-Léognan
(Caisse Bois d'origine)

12 Bouteilles | **270 / 300 €**

Lot 1241**CHÂTEAU HAUT-BATAILLEY - 1999**

GCC5 Pauillac
(Caisse Bois d'origine)
(3 e.t.h dont 1 e.l.a)

12 Bouteilles | **280 / 320 €**

Lot 1242**CLOSERIE DE FOURTET - 2000**

Saint-Emilion Grand Cru
(Caisse Bois d'origine)
(1 B.G)

12 Bouteilles | **180 / 200 €**

Lot 1243**IGP MEDITERRANEE CLOS DE
LA CHARITE Rouge - NM**

Abbaye de Lérins
(Caisse Bois d'origine)
(6^{ème} Edition)

1 Bouteille | **80 / 100 €**



Lot 1243

Lot 1244

CHÂTEAU CHEVAL BLANC - 1990
GCC1A Saint-Emilion
(3 petits trous au sommet de la capsule)

1 Bouteille | 650 / 700 €

Lot 1245

CHÂTEAU HAUT-BRION - 1986
GCC1 Graves
(e.t côté; c.l.s sommet capsule)

1 Bouteille | 250 / 280 €

Lot 1246

CHÂTEAU LATOUR - 1999
GCC1 Pauillac
(étiquette très légèrement marquée sinon parfaite; c.l.s sommet sinon belle)

1 Bouteille | 320 / 350 €

Lot 1247

CÔTE-RÔTIE - 2011
Jasmin
(1 accroc sur le millésime sur 1 étiquette)

3 Magnums | 210 / 240 €

Lot 1248 Lot Panaché (Mixed Lot)

IGP PAYS D'HERAULT Blanc - 2013
1 Magnum
Mas de Daumas Gassac
VIN DE PAYS DE L'HERAULT Rouge
2006
1 Magnum
Mas de Daumas Gassac
(étiquette très légèrement marquée sinon belle)
COTEAUX DU LANGUEDOC Rouge
2007
1 Magnum
Domaine Montcalmès
(B.G; e.t.h à e.a)

3 Magnums | 180 / 200 €

Lot 1249 Lot Panaché (Mixed Lot)

MAZY-CHAMBERTIN (Grand Cru)
2013
2 Magnums
Jérôme Castagnier
MOREY-SAINT-DENIS LES RUCHOTS
(1° Cru) - 2006
1 Magnum
Mas de Daumas Gassac
(étiquette très légèrement marquée sinon belle)

3 Magnums | 380 / 420 €

Lot 1250 Lot Panaché (Mixed Lot)

CHASSAGNE-MONTRACHET
MORGEOT Rouge (1° Cru) - 2008
1 Magnum
Ramonet
(e.t.h légères à e.l.s)
CHASSAGNE-MONTRACHET
MORGEOT Blanc (1° Cru) - 2009
1 Magnum
Bernard Moreau
PERNAND-VERGELESSES LES
CARADEUX Blanc (1° Cru) - 2010
1 Magnum
Chanson

3 Magnums | 240 / 270 €

Lot 1251 Lot Panaché (Mixed Lot)

SAUMUR-CHAMPIGNY LES POYEUX
2009
1 Magnum
Sanzay
(e.t.h légères à e.l.s)
TOURAINES LES TRIS CHÊNES
Blanc - 2009
1 Magnum
Ricard
MONTLOUIS LES BOURNAIS Blanc
2010
1 Magnum
Chidaine

3 Magnums | 180 / 200 €

Lot 1252 Lot Panaché (Mixed Lot)

MERCUREY LES RUELLES Rouge
(1° Cru) - 2010
1 Magnum
Château de Chamirey
MERCUREY LA MISSION Blanc
(1° Cru) - 2010
1 Magnum
Château de Chamirey
BOURGOGNE CÔTE CHALONNAISE
Rouge - 2011
2 Magnums
Domaine de l'Evêché
BOURGOGNE HAUTES CÔTES DE
BEAUNE LA JOLIVODE Rouge 2007
1 Magnum
Christian Menaut

5 Magnums | 180 / 200 €

Lot 1253

LES FORTS DE LATOUR - 2000
Pauillac

1 Magnum | 300 / 330 €

Lot 1254

CORTON-BRESSANDES (Grand Cru)
2003
Jacques Prieur

1 Magnum | 180 / 200 €

Lot 1255 Lot Panaché (Mixed Lot)

CHÂTEAU PAPE CLEMENT Rouge
1998
1 Magnum
CC Graves
(e.t sinon belle)
CHÂTEAU HAUT-MARBUZET - 1997
1 Magnum
CB Saint-Estèphe
(e.t.h)

2 Magnums | 225 / 250 €

Lot 1256

MEURSAULT - 1998

1 Bouteille
Ballot-Millot
(e.t.h légères)

MEURSAULT - 1988

2 Bouteilles
Louis Latour
(1 à 3,5 cm; e.t.h à e.t.a lisibles; clm.a)

MEURSAULT GOUTTE D'OR (1° Cru) 1973

1 Bouteille
Louis Latour
(2,6 cm; e.t.h à e.a; clm.a; c.s)

4 Bouteilles | 130 / 145 €

Lot 1257 Lot Panaché (Mixed Lot)

BEAUNE LE CLOS DES MOUCHES Rouge (1° Cru) - 1976

2 Bouteilles
François Gaunoux
(2,5 cm ou mieux; e.t.h à e.a; c.s dont 1 c.l.a)

BEAUNE LE CLOS DES MOUCHES Rouge (1° Cru) - 1982

1 Bouteille
François Gaunoux
(2,5 cm; e.t.h à e.l.a; c.l.a)

POMMARD LES EPENOTS (1° Cru) 1983

1 Bouteille
François Gaunoux
(e.t.h à e.a)

4 Bouteilles | 180 / 200 €

Lot 1258 Lot Panaché (Mixed Lot)

CHÂTEAU LA GAFFELIERE - 1982

1 Bouteille
GCC1B Saint-Emilion
(e.t.h à e.l.a)

CHÂTEAU-CHALON Réserve Catherine de RYE - 1979

2 Bouteilles
Henri Maire
(e.t.h à e.a)

CORNAS «LA GEYNALE» - 1987

1 Bouteille
Robert Michel
(e.t.h à e.a; clm.s; c.l.a)

4 Bouteilles | 150 / 165 €



Lot 1259

Lot 1259

RIESLING CLOS SAINTE-HUNE - 1985

Trimbach
(e.t.h à e.l.a; c.l.s)

2 Bouteilles | 700 / 800 €

Lot 1260 Lot Panaché (Mixed Lot)

CLOS DE VOUGEOT (Grand Cru) - 1980

1 Bouteille
Moillard
(2,5 cm; e.t.h à e.a; clm.accroc)

CLOS DE VOUGEOT (Grand Cru) 1981

1 Bouteille
François Gaunoux
(e.t.h à e.t.a; clm.a)

NUITS-SAINT-GEORGES LES LES PRULIERS (1° Cru) - 1984

1 Bouteille
Jean Grivot
(e.t.h à e.l.a)

3 Bouteilles | 150 / 180 €

Lot 1261 Lot Panaché (Mixed Lot)

BEAUNE DES HOSPICES Cuvée ROUSSEAU-DESLANDES - 1979

3 Bouteilles
Louis Latour
(e.t.h à e.a dont 1 e.t.a)

SAVIGNY-LES-BEAUNE DES HOSPICES Cuvée Arthur GIRARD (1° Cru) - 1996

1 Bouteille
Reine Pédauque
(e.t.a + inscriptions manuscrites)

CORTON-BRESSANDES (Grand Cru) 1981

2 Bouteilles
André Nudant
(1 à 2,5 cm; e.t.h à e.a; clm.a)

6 Bouteilles | 180 / 200 €

Lot 1262

ECHEZEAUX (Grand Cru) - 1980

Jacqueline Mayer
(e.t.h à e.t.a; clm.a; c.l.a)

1 Bouteille | 150 / 180 €

Lot 1263

CHÂTEAU BRANE CANTENAC - 1978

GCC2 Margaux
(1 T.L.B, 1 H.E+, 1 H.E, 1 H.E- et 1 M.E;
1 e.l.s sinon belle; 1 c.s à c.l.a)

5 Bouteilles | 150 / 180 €

Lot 1264

CHÂTEAU CHEVAL BLANC - 1981

GCC1A Saint-Emilion
(2 B.G; e.l.s sinon belles; quelques marques
capsules sinon belles)

3 Bouteilles | 720 / 810 €

Lot 1265

CHÂTEAU CHEVAL BLANC - 1985

GCC1A Saint-Emilion
(2 Caisses Bois individuelles Crus & Domaines
de France)
(capsules négoce Saint-Emilion; 1 jupe incisée
pour vérification)

2 Bouteilles | 600 / 700 €

Lot 1266 Lot Panaché (Mixed Lot)

CHÂTEAU CLERC MILON - 1982

1 Bouteille
GCC5 Pauillac
(T.L.B+; e.t.h légères sinon belle)

CHÂTEAU MOUTON BARONNE PHILIPPE - 1982

1 Bouteille
GCC5 Pauillac
(H.E- à M.E+; étiquette très légèrement
marquée sinon belle)

CHÂTEAU CALON SEGUR - 1975

1 Bouteille
GCC3 Saint-Estèphe
(M.E+; e.t.h; c.s)

3 Bouteilles | 110 / 120 €

Lot 1271



Lot 1267

CHÂTEAU DUHART-MILON-ROTHSCHILD 1976

GCC4 Pauillac
(8 T.L.B- ou mieux, 1 H.E et 1 H.E-;
quelques e.t.h à e.l.a; quelques c.l.s à c.l.a)

10 Bouteilles | 240 / 280 €

Lot 1268 Lot Panaché (Mixed Lot)

CHÂTEAU DUHART-MILON - 1995

2 Bouteilles
GCC4 Pauillac
(T.L.B+; e.t.h légères sinon belle)

CHÂTEAU PICHON LONGUEVILLE COMTESSE LANLANDE - 1983

1 Bouteille
GCC2 Pauillac
(B.G; étiquette très légèrement marquée
+ accroc)

3 Bouteilles | 200 / 220 €

Lot 1269 Lot Panaché (Mixed Lot)

CHÂTEAU MARGAUX - 1975

1 Bouteille
GCC1 Margaux
(H.E; e.t.h à e.a; c.s)

CHÂTEAU MARGAUX - 1980

1 Bouteille
GCC1 Margaux
(H.E; e.t.h légères; bouchon émergent
de 3 mm; c.a)

2 Bouteilles | 225 / 250 €

Lot 1270

CHÂTEAU MARGAUX - 1980

GCC1 Margaux
(3 T.L.B+ ou mieux, 2 H.E- et 1 M.E+;
e.l.s; c.s)

6 Bouteilles | 1000 / 1100 €

Lot 1271

CHÂTEAU MOUTON ROTHSCHILD 1973

GCC1 Pauillac
(T.L.B+ ou mieux; 2 étiquettes très
légèrement marquées et 1 e.t.h fortes;
surcapsules CRD)

3 Bouteilles | 600 / 700 €

Lot 1272

CHÂTEAU MOUTON ROTHSCHILD 1973

GCC1 Pauillac
(1 T.L.B et 2 H.E+; 2 e.t.h légères et 1 e.t.a;
1 c.l.s et 1 c.l.a bas de jupe; surcapsules CRD)

3 Bouteilles | 550 / 625 €

Lot 1273

CHÂTEAU MOUTON ROTHSCHILD 1979

GCC1 Pauillac
(1 T.L.B+, 1 T.L.B-, 1 H.E+, 1 H.E et 1 M.E+;
étiquettes très légèrement marquées dont 1
avec accroc; quelques marques capsules dont
1 accroc bas de jupe)

5 Bouteilles | 700 / 800 €

Lot 1274

CHÂTEAU MOUTON ROTHSCHILD 1982

GCC1 Pauillac
(B.G; étiquette très légèrement marquée
sinon belle; accroc jupe de capsule)

1 Bouteille | 725 / 800 €

Lot 1275

CHÂTEAU MOUTON ROTHSCHILD 1986

GCC1 Pauillac
(3 Caisnes Bois individuelles Crus & Domaines
de France)
(1 B.G et 1 T.L.B+; minuscule accroc sur
le côté pour 2 étiquettes; 1 c.l.s frottée au
sommel)

3 Bouteilles | 1350 / 1500 €

Lot 1276

CHÂTEAU PICHON LONGUEVILLE COMTESSE LALANDE - 1993

GCC2 Pauillac
(3 étiquettes très légèrement marquées
sinon belles)

6 Bouteilles | 330 / 360 €

Lot 1277

CHÂTEAU PICHON LONGUEVILLE COMTESSE LALANDE - 1993

GCC2 Pauillac
(étiquettes légèrement marquées)

5 Bouteilles | 275 / 300 €

Lot 1278

CÔTE-RÔTIE CHÂTEAU D'AMPUIS 2009

Guigal
(Caisse Bois d'origine)

6 Bouteilles | 420 / 480 €

Lot 1279

CÔTE-RÔTIE LA MOULINE - 2010

Guigal
(Caisse Bois Guigal)
(quelques marques étiquettes et contre
-étiquettes teintées par les guillotines vernies)

3 Bouteilles | 900 / 1000 €

Lot 1280

CÔTE-RÔTIE LA MOULINE - 2011

Guigal
(Caisse Bois Guigal)

3 Bouteilles | 600 / 660 €

Lot 1281

CÔTE-RÔTIE LA TURQUE - 2010

Guigal
(Caisse Bois Guigal)

3 Bouteilles | 900 / 1000 €

Lot 1282

CHÂTEAU L'ÉGLISE CLINET - 1969

Pomerol
(e.t.h + quelques accrocs; c.l.s; poids 6,9 kg)

1 Jéroboam | 400 / 500 €

Lot 1283

CHAMBOLLE-MUSIGNY LES CHARMES (1° Cru) - 2009

Domaine Leroy
(légère marque collerette sinon parfaite;
914 bouteilles produites)

1 Bouteille | 900 / 1000 €

Lot 1284

CORTON-RENADES (Grand Cru) - 1999

Domaine Leroy
(1341 bouteilles produites)

1 Bouteille | 1000 / 1200 €

Lot 1285

ECHÉZEAUX LES LOACHAUSSES
(Grand Cru) - 2013
Anne Gros

3 Bouteilles | 330 / 360 €

Lot 1286

LA ROMANÉE (Grand Cru) - 2002
Vicomte Liger-Belair
(1790 bouteilles produites)

1 Bouteille | 2000 / 2500 €

Lot 1287

RICHEBOURG (Grand Cru) - 2013
Anne Gros

3 Bouteilles | 810 / 900 €

Lot 1288

VOSNE-ROMANÉE LES BEAUX
MONTS (1° Cru) - 2005
Domaine Leroy
(petit accroc sommet capsule;
6314 bouteilles produites)

1 Bouteille | 1200 / 1300 €

Lot 1289

VOSNE-ROMANÉE LES BEAUX
MONTS (1° Cru) - 2009
Domaine Leroy
(2,7 cm; c.s; 7256 bouteilles produites)

1 Bouteille | 1000 / 1100 €

Lot 1290

VOSNE-ROMANÉE LES
GENAIVRIÈRES - 2009
Domaine Leroy
(3405 bouteilles produites)

1 Bouteille | 800 / 900 €

Lot 1291

BOURGOGNE Rouge - 2015
Leroy S.A
(Carton d'origine)

12 Bouteilles | 450 / 500 €



Lots 1286 -1284



Lots 1290 -1283 - 1289

Lot 1292

BOURGOGNE Rouge - 2015
Leroy S.A
(Carton d'origine)

12 Bouteilles | 450 / 500 €

Lot 1293

BOURGOGNE Rouge - 2015
Leroy S.A
(Carton d'origine)

12 Bouteilles | 450 / 500 €

Lot 1294

MEURSAULT LA GOUTTE D'OR
(1° Cru) - 2012
Arnaud Ente
(Caisse Bois d'origine)
(150 magnums produits)

1 Magnum | 1600 / 1650 €

Lot 1295

MONTRACHET (Grand Cru) - 1996
Domaine Leflaive
(Caisse Bois d'origine)

1 Bouteille | 5000 / 6000 €

Lot 1296

SAUTERNES - NM
Château d'Yquem
3 Bouteilles

3 Bouteilles | 150 / 180 €

Lot 1297

CHÂTEAU MOUTON ROTHSCHILD
1944

GCC1 Pauillac
(V; e.t.h à e.a lisibles n° 042107 et 042197;
c.s au sommet; millésime lisible également à la
base des bouchons)

2 Bouteilles | 100 / 200 €



Lot 1295

Lot 1298

LA TÂCHE (Grand Cru) - 2003

Domaine de la Romanée-Conti
(quelques marques étiquette n° 06806 et
collerette Monopole; petit accroc contre
-étiquette; 10147 bouteilles produites)

1 Bouteille | 2700 / 3000 €

Lot 1299

CHARTREUSE JAUNE

«LES LIQUIDATREUSES»

Période 1904-1929 Voiron - NM

Cusenier

(8,7 cm sur bouchon; cire abîmée; pastille
sale mais présente; 100 cl; vers 1920-1929)

1 Bouteille | 2000 / 2500 €



Lot 1299

Lot 1300

RICHEBOURG (Grand Cru) - 1999

Domaine de la Romanée-Conti
(Caisse Bois d'origine)
(1,8 cm; e.t.h lisible et complète n° 00145;
quelques marques contre-étiquette)

1 Magnum | 6500 / 7500 €

Lot 1301

ROMANEE-SAINT-VIVANT (Grand Cru) 2001

Domaine de la Romanée-Conti
(Caisse Bois d'origine)
(superbe état; n° 00071)

1 Magnum | 3500 / 4500 €

Lot 1302

CHÂTEAU AUSONE - 1988

GCC1A Saint-Emilion
(Caisse Bois d'origine)
(1 T.L.B+; 2 capsules avec cire abîmée
+ s.c.a non coulants)

3 Double-Magnums | 3600 / 4000 €



Lot 1300



Lot 1312

Lot 1303

CHATEAU AUSONE - 1990
GCC1A Saint-Emilion
(étiquettes très légèrement marquées sinon parfaites)

2 Magnums | **1350 / 1500 €**

Lot 1304 Lot Panaché (Mixed Lot)

CHATEAU CADET PIOLA - 1959
1 Magnum
GCC Saint-Emilion
(T.L.B+; e.l.a à e.a; c.s)
CHATEAU LEOVILLE LAS CASES 1966
1 Magnum
GCC2 Saint-Julien
(H.E à H.E+; e.t.h légères; c.s)
CHATEAU MAGDELAINE - 1966
1 Magnum
GCC1B Saint-Emilion
(e.t.h légères)

3 Magnums | **450 / 500 €**

Lot 1305

CHATEAU CHEVAL BLANC - 1982
GCC1A Saint-Emilion
(Caisse Bois d'origine)
(accroc haut étiquette sinon état parfait)

1 Double-Magnum | **3600 / 4000 €**

Lot 1306

CHATEAU CHEVAL BLANC - 1988
GCC1A Saint-Emilion
(1 accroc étiquette; 1 c.a côté sommet)

2 Magnums | **1200 / 1300 €**

Lot 1307 Lot Panaché (Mixed Lot)

CHATEAU DUCRU BEAUCAILLOU 1962
1 Bouteille
GCC2 Saint-Julien
(M.E+; étiquette très légèrement marquée; bouchon engagé 5 mm?)

CHATEAU LA LAGUNE - 1967
1 Bouteille
GCC3 Haut-Médoc
(étiquette très légèrement marquée sinon belle)

CHATEAU BEL AIR MARQUIS D'ALIGRE - 1970
1 Bouteille
Margaux
(B.G; e.t.h légères; c.a bas de jupe)

3 Bouteilles | **180 / 200 €**

Lot 1308 Lot Panaché (Mixed Lot)

CHATEAU DUCRU BEAUCAILLOU 1970
1 Magnum
GCC2 Saint-Julien
(étiquette et capsule très légèrement marquées sinon parfait)
CHATEAU BEAUREGARD - 1970
1 Magnum
Pomerol
(e.t.h légères + pli; c.l.s sinon belle)
CHATEAU LYNCH BAGES - 1970
1 Magnum
GCC5 Pauillac
(B.G; e.t.h)

3 Magnums | **500 / 600 €**

Lot 1309

CHATEAU HAUT-BRION - 1989
GCC1 Graves
(Caisse Bois d'origine)
(1 capsule légèrement marquée au sommet sinon état parfait)

6 Magnums | **21000 / 24000 €**

Lot 1310

CHATEAU LA FLEUR PETRUS - 1989
Pomerol
(Caisse Bois d'origine)
(traces d'encollage étiquette; c.l.s à c.l.a)
1 Double-Magnum | **800 / 900 €**

Lot 1311

CHATEAU LA GAFFELIERE - 1966
GCC1B Saint-Emilion
(Caisse Bois Duclot avec inscriptions manuscrites)
(H.E; e.t.h légères avec 1 petit manque; c.l.s avec pli au sommet)
1 Magnum | **100 / 120 €**

Lot 1312

CHATEAU LA MISSION HAUT-BRION 1955
CC Graves
(1 B.G et 1 H.E-; e.t.h; 2 c.l.s et 1 c.s légèrement incurvée avec accroc bas de jupe; millésime à la base des bouchons)
3 Bouteilles | **2100 / 2400 €**

Lot 1313

CHATEAU LA MISSION HAUT-BRION 1958
CC Graves
(B.G; e.t.h légères à e.t.h; c.l.s)
1 Bouteille | **270 / 300 €**

Lot 1314

CHATEAU LA MISSION HAUT-BRION 1959
CC Graves
(B.G-; e.t.h à e.a lisible; c.l.s + accroc bas de jupe)
1 Bouteille | **1300 / 1400 €**



premier grand cru
CHATEAU
HAUT BRION

6 Mag

1989

CHATEAU HAUT BRION
1989
UN CLASSE DE GRAVES
Grand Cru Classé en 1955
Appellation d'Origine Contrôlée

CHATEAU HAUT BRION
1989
UN CLASSE DE GRAVES
Grand Cru Classé en 1955
Appellation d'Origine Contrôlée

CHATEAU HAUT BRION
1989
UN CLASSE DE GRAVES
Grand Cru Classé en 1955
Appellation d'Origine Contrôlée

CHATEAU HAUT BRION
1989
UN CLASSE DE GRAVES
Grand Cru Classé en 1955
Appellation d'Origine Contrôlée

CHATEAU HAUT BRION
1989
UN CLASSE DE GRAVES
Grand Cru Classé en 1955
Appellation d'Origine Contrôlée

CHATEAU HAUT BRION
1989
UN CLASSE DE GRAVES
Grand Cru Classé en 1955
Appellation d'Origine Contrôlée

Lot 1320



Lot 1319

**CHÂTEAU LA MISSION HAUT-BRION
1975**

CC Graves

(H.E+ à H.E; e.t.h à e.t.a lisible; c.s + s.c.a)

1 Magnum | **800 / 900 €**

Lot 1320

**CHÂTEAU LA MISSION HAUT-BRION
1989**

CC Graves

(Caisse Bois d'origine)

(5 capsules avec pli de sertissage d'origine
au sommet sinon état parfait)

6 Magnums | **10000 / 11000 €**

Lot 1321

CHÂTEAU LAFITE ROTHSCHILD - 1959

GCC1 Pauillac

(1 T.L.B+; 2 e.t.h et 2 e.t.h fortes lisibles et
complètes; 2 c.l.s et 1 accroc bas de jupe
de capsule)

4 Bouteilles | **4500 / 5000 €**

Lot 1315

**CHÂTEAU LA MISSION HAUT-BRION
1969**

CC Graves

(1 B.G-; e.t.h légères)

2 Magnums | **700 / 800 €**

Lot 1316

**CHÂTEAU LA MISSION HAUT-BRION
1975**

CC Graves

(1 T.L.B+ et 1 H.E+; 1 e.t.h légères à e.t.h
dont 1 avec accroc; 2 c.l.s et 1 c.s abîmée bas
de jupe)

3 Bouteilles | **1300 / 1500 €**

Lot 1317

**CHÂTEAU LA MISSION HAUT-BRION
1975**

CC Graves

(B.G-; e.t à e.l.a avec inscriptions manuscrites
au crayon; surcapsule CRD négoce bordelais)

1 Bouteille | **450 / 500 €**

Lot 1318

**CHÂTEAU LA MISSION HAUT-BRION
1975**

CC Graves

(T.L.B-; e.t.h légères; c.a sommet)

1 Magnum | **1000 / 1200 €**

Lot 1322

CHÂTEAU LAFITE ROTHSCHILD - 1959

GCC1 Pauillac

(H.E- à M.E+; e.t.h + accroc; c.s plissée
et abîmée sur le côté)

1 Double-Magnum | **4500 / 5000 €**

Lot 1323

CHÂTEAU LAFITE ROTHSCHILD - 1968

GCC1 Pauillac

(M.E; e.t.h à e.t.a lisible; c.s à c.a;
aspect assez clair)

1 Bouteille | **200 / 250 €**

Lot 1324

CHÂTEAU LAFITE ROTHSCHILD - 1982
GCC1 Pauillac
(Caisse Bois d'origine)
(e.t.h à e.a lisible)

1 Double-Magnum | 8500 / 9500 €

Lot 1325

CHÂTEAU LAFITE ROTHSCHILD - 1986
GCC1 Pauillac
(Caisse Bois d'origine avec millésime
manuscrit)
(étiquette légèrement marquée
+ accroc léger)

1 Double-Magnum | 3600 / 4000 €

Lot 1326

CHÂTEAU LAFLEUR - 1961
Pomerol
(étiquette très légèrement marquée
sinon parfaite; capsule légèrement incurvée;
superbe)

1 Bouteille | 4500 / 5000 €

Lot 1327

CHÂTEAU LAFLEUR - 1966
Pomerol
(M.E+; e.t.a partiellement lisible; c.s à c.l.a)

1 Bouteille | 300 / 400 €

Lot 1328

CHÂTEAU LAFLEUR - 1976
Pomerol
(T.L.B-; e.t.h légères; c.l.s sinon belle)

1 Bouteille | 400 / 500 €

Lot 1329

CHÂTEAU LAFLEUR - 1980
Pomerol
(traces d'encollage d'origine sur l'étiquette)

1 Bouteille | 180 / 200 €



Lot 1330

CHÂTEAU LAFLEUR - 1982
Pomerol
(1 e.t.h légères et 1 e.t.h; 1 c.l.a et 1 c.a
bas de jupes)

3 Magnums | 18000 / 21000 €

Lot 1331

CHÂTEAU L'ANGELUS - 1988
GCC Saint-Emilion
(Caisse Bois d'origine)

1 Double-Magnum | 1200 / 1350 €

Lot 1332

CHÂTEAU LATOUR - 1959
GCC1 Pauillac
(T.L.B+; e.t.h légères tampon Nicolas;
millésime également présent au sommet de la
capsule)

1 Bouteille | 900 / 1000 €

Lot 1333

CHÂTEAU LATOUR - 1970
GCC1 Pauillac
(2 B.G, 1 B.G-, 1 T.L.B+ et 2 T.L.B;
traces d'encollage d'origine sur les étiquettes)

6 Bouteilles | 1650 / 1800 €

Lot 1334

CHÂTEAU LATOUR A POMEROL
1989
Pomerol
(Caisse Bois d'origine)
(T.L.B+; e.t.h avec accrocs; c.s à c.l.a + s.c.a)

1 Double-Magnum | 300 / 340 €

Lot 1335**CHÂTEAU LE TERTRE ROTEOEUF
1988**

Saint-Emilion Grand Cru
(Caisse Bois d'origine avec inscriptions
manuscrites)
(e.t.h)

1 Double-Magnum | **650 / 750 €**

Lot 1336**CHÂTEAU LEOVILLE LAS CASES
1982**

GCC2 Saint-Julien
(Caisse Bois d'origine)
(e.t.h lisible et complète; c.s)

1 Double-Magnum | **1250 / 1500 €**

Lot 1337**CHÂTEAU LYNCH BAGES - 1982**

GCC5 Pauillac
(Caisse Bois d'origine)
(excellent niveau; c.s + s.c.a)

1 Double-Magnum | **1100 / 1200 €**

Lot 1338**CHÂTEAU MARGAUX - 1961**

GCC1 Margaux
(e.t.h légères+ accroc; tampon Nicolas)

1 Magnum | **1800 / 2000 €**

Lot 1339**CHÂTEAU MARGAUX - 1982**

GCC1 Margaux
(Caisse Bois d'origine)
(B.G-; pli côté capsule)

1 Double-Magnum | **3200 / 3600 €**

Lot 1340**CHÂTEAU MONTROSE - 2005**

GCC2 Saint-Estèphe
(étiquette et contre-étiquette très
légèrement marquées)

1 Magnum | **225 / 250 €**

Lot 1341**CHÂTEAU MOUTON ROTHSCHILD
1959**

GCC1 Pauillac
(M.E+ à H.E-; e.t.h légères à e.l.a n° 103084;
c.s; millésime lisible à la base du bouchon)

1 Bouteille | **600 / 700 €**

Lot 1342**CHÂTEAU MOUTON ROTHSCHILD
1961**

GCC1 Pauillac
(B.G-; étiquette très légèrement marquée
sinon parfaite n° 062545 avec tampon Nicolas;
1 accroc côté jupe capsule)

1 Bouteille | **1000 / 1100 €**

Lot 1343**CHÂTEAU MOUTON ROTHSCHILD
1962**

GCC1 Pauillac
(H.E; e.t.h légères n° 049578; quelques
marques capsule; millésime lisible à la base
du bouchon)

1 Bouteille | **300 / 350 €**

Lot 1344**CHÂTEAU MOUTON ROTHSCHILD
1982**

GCC1 Pauillac
(accroc côté étiquette sinon parfaite)

1 Bouteille | **800 / 900 €**

Lot 1345**CHÂTEAU MOUTON ROTHSCHILD
1982**

GCC1 Pauillac
(étiquette très légèrement marquée sinon
parfaite)

1 Double-Magnum | **4200 / 4800 €**



Lot 1351



Lot 1342

Lot 1346

CHÂTEAU MOUTON ROTHSCHILD
1985

GCC1 Pauillac
(étiquette très légèrement marquée sinon parfaite)

1 Bouteille | 240 / 270 €

Lot 1347

CHÂTEAU MOUTON ROTHSCHILD
1986

GCC1 Pauillac
(1 T.L.B+ et 1 T.L.B; 1 e.a)

2 Bouteilles | 1050 / 1150 €

Lot 1348

CHÂTEAU MOUTON ROTHSCHILD
1986

GCC1 Pauillac
(Caisse Bois d'origine)
(T.L.B+; étiquette très légèrement marquée avec accroc côté)

1 Magnum | 1150 / 1250 €

Lot 1349

CHÂTEAU MOUTON ROTHSCHILD
1986

GCC1 Pauillac
(Caisse Bois d'origine)
(B.G; étiquette et capsule légèrement marquées)

1 Double-Magnum | 2700 / 3000 €

Lot 1350

CHÂTEAU MOUTON ROTHSCHILD
2001

GCC1 Pauillac
(accroc bas de l'étiquette sur le côté)

1 Magnum | 650 / 700 €



Lots 1348-1349

Lot 1351

CHÂTEAU PICHON LONGUEVILLE
COMTESSE LALANDE - 1947

GCC1 Pauillac
(Caisse Bois d'origine)
(e.t.h légères sinon belle)

1 Magnum | 1200 / 1400 €

Lot 1352

CHÂTEAU PICHON LONGUEVILLE
COMTESSE LALANDE - 1982

GCC2 Pauillac
(Caisse Bois d'origine)
(e.t par papier de soie)

1 Double-Magnum | 2000 / 2400 €



Lot 1353

CHÂTEAU TERTRE ROTEOEUF 1976

Saint-Emilion Grand Cru
(H.E.; e.t.h; c.s)

1 Magnum | 200/ 250 €

Lot 1354

CHÂTEAU TROTANOY 1970

Pomerol
(e.t.h légères; c.a côté de la jupe)

1 Magnum | 600/ 650 €

Lot 1355

CHÂTEAU TROTANOY 1989

Pomerol
(Caisse Bois d'origine)
(2 petits accrocs côté étiquette sinon
état parfait)

1 Double-Magnum | 800/ 900 €

Lot 1356

CLOS L'EGLISE - 1959

Pomerol
(B.G; étiquette très légèrement marquée
sinon parfait)

1 Magnum | 250/ 300 €

Lot 1357 Lot Panaché (Mixed Lot)

DOMAINE DE CHEVALIER - 1970

1 Bouteille
CC Graves

CHÂTEAU PICHON LONGUEVILLE BARON - 1970

1 Bouteille
GCC2 Pauillac
(T.L.B; e.t.h légères sinon belle)

CHÂTEAU L'ARROSEE - 1970

1 Bouteille
GCC Saint-Emilion
(H.E; e.t.h légères; pli bas de jupe de capsule)

3 Bouteilles | 135/ 150 €

Lot 1358

PETRUS - 1982

Pomerol
(Caisse Bois d'origine légèrement sale)
(1 B.G et 2 B.G-; 1 étiquette très légèrement
marquée et 1 e.l.a sur les côtés; 3 c.l.s et
1 c.l.a côté de la jupe)

6 Magnums | 40000 / 45000 €

Lot 1359

PETRUS - 1982

Pomerol
(Caisse Bois d'origine)
(4 B.G, 2 B.G- et 1 H.E+; 1 étiquette très
légèrement marquée par guillotine; 4 c.l.a
bas de jupes par guillottes)

12 Bouteilles | 36000 / 40000 €

Lot 1360

PETRUS - 1983

Pomerol
(accroc bas de jupe de capsule)

1 Bouteille | 1100 / 1200 €

Lot 1361

PETRUS - 1986

Pomerol
(1 étiquette très légèrement marquée sinon
parfaite et 1 avec accroc; 1 c.l.s sinon belle)

2 Bouteilles | 2400 / 2600 €

Lot 1362

PETRUS - 1988

Pomerol
(e.t.h lisible et complète; quelques marques
capsule)

1 Magnum | 2500 / 2700 €

Lot 1363

PETRUS - 1988

Pomerol
(e.t.h à e.a mal recollée; quelques marques
capsule)

1 Magnum | 2300 / 2500 €

Lot 1364

PETRUS - 1988

Pomerol
(étiquette légèrement marquée sinon parfaite)

1 Bouteille | 1200 / 1300 €

Lot 1365

PETRUS - 1989

Pomerol
(quelques marques étiquette et capsule sinon
belle)

1 Bouteille | 2600 / 2800 €

Lot 1366

PETRUS - 1990

Pomerol
(Caisse Bois d'origine)
(quelques marques à e.t.h très légères sinon
état parfait)

3 Magnums | 18000 / 21000 €

Lot 1367

PETRUS - 1995

Pomerol
(accroc étiquette mal collée)

1 Magnum | 2400 / 2600 €

Lot 1368

PETRUS - 2004

Pomerol
(étiquette très légèrement marquée en bas de
l'étiquette)

1 Magnum | 2700 / 3000 €

Lot 1369

PETRUS - 2004
Pomerol

1 Bouteille | 1300 / 1450 €

Lot 1370

VIEUX CHÂTEAU CERTAN - 1957

Pomerol
(H.E.; e.a; c.s)

1 Bouteille | 100 / 200 €

Lot 1371

CHÂTEAU GILLETTE CREME DE TETE
1959

Sauternes
(e.t.h légères; accroc bas de jupe de capsule)

1 Bouteille | 270 / 300 €

Lot 1372

CHÂTEAU SUDUIRAUT - 1959

C1 Sauternes
(e.t.h lisibles et complètes; c.l.s)

2 Bouteilles | 400 / 450 €

Lot 1373

CHÂTEAU SUDUIRAUT - 1967

C1 Sauternes
(1 B.G; e.t.h fortes; 1 c.l.a bas de jupe)

3 Bouteilles | 500 / 600 €

Lot 1374 Lot Panaché (Mixed Lot)

CHÂTEAU RIEUSSEC - 1970

2 Bouteilles
C1 Sauternes
(1 T.L.B et 1 T.L.B-; e.t.h légères à e.l.a; c.l.s)

CHÂTEAU SUDUIRAUT - 1976

1 Bouteille
C1 Sauternes
(B.G-; e.t.h)

3 Bouteilles | 200 / 220 €



Lot 1373



Lot 1380

Lot 1375 Lot Panaché (Mixed Lot)

CHÂTEAU RAYMOND-LAFON - 1979

1 Bouteille
Sauternes
(T.L.B+)

CHÂTEAU CLIMENS - 1986

1 Bouteille
C1 Sauternes
(B.G; e.t.h légères; c.l.a pourtour)

CHÂTEAU CLIMENS - 1988

1 Bouteille
C1 Sauternes
(e.t.h légères)

3 Bouteilles | 200 / 220 €

Lot 1376

BONNES-MARES (Grand Cru) - 1985

Louis Jadot
(e.t.h légères; clm.s)

1 Bouteille | 200 / 220 €

Lot 1377 Lot Panaché (Mixed Lot)

CHAPELLE-CHAMBERTIN (Grand Cru)
1979

1 Bouteille
Savour Club
(e.t.h légères; c.l.s)

POMMARD-EPENOTS (1° Cru) - 1978

1 Bouteille
Louis Latour
(e.t.h légères + accroc)

RICHEBOURG (Grand Cru) - 1985

1 Bouteille
Savour Club
(e.t.h légères à e.t.h; c.l.s)

3 Bouteilles | 225 / 250 €

Lot 1378

CHÂTEAUNEUF-DU-PAPE Rouge
1971

Château Rayas
(3,5 cm; e.t.h; collerette légèrement marquée)

1 Bouteille | 700 / 800 €

Lot 1379

CHÂTEAUNEUF-DU-PAPE Rouge
1976

Château Rayas
(5,1 cm; e.t.h légères; collerette légèrement
marquée; c.l.a)

1 Bouteille | 200 / 250 €

Lot 1380

CHÂTEAUNEUF-DU-PAPE Rouge
1978

Château Rayas
(2 cm; étiquettes et collerettes légèrement
marquées sinon belles)

2 Bouteilles | 1700 / 2000 €

Lot 1381

CHÂTEAUNEUF-DU-PAPE Rouge
1989

Château Rayas
(e.t.h légères; clm.s)

1 Magnum | 1700 / 2000 €

Lot 1382

CHÂTEAUNEUF-DU-PAPE Rouge
1989

Château Rayas
(e.t.h légères; clm.s)

1 Magnum | 1700 / 2000 €

Lot 1383

CHÂTEAUNEUF-DU-PAPE Rouge
1989

Château Rayas
(e.t.h à e.l.a; clm.s)

1 Magnum | 1700 / 2000 €

Lot 1384

CHÂTEAUNEUF-DU-PAPE Rouge
1989

Château Rayas
(superbe)

1 Bouteille | 750 / 850 €

Lot 1385

CHÂTEAUNEUF-DU-PAPE Rouge
1995

Château Rayas
(e.t.h à e.t; clm.tâchée; c.s)

1 Bouteille | 550 / 600 €

Lot 1386

CÔTE-RÔTIE LA LANDONNE - 1982

Guigal
(1 e.l.s et 1 e.t.h à e.l.a; 1 c.l.s et 1 c.l.a)

2 Bouteilles | 575 / 625 €

Lot 1387

CÔTE-RÔTIE LA LANDONNE - 1983

Guigal
(e.a partiellement lisible; clm.a; c.l.s sinon belle)

1 Bouteille | 340 / 370 €

Lot 1388

CÔTE-RÔTIE LA MOULINE - 1982

Guigal
(très légères marques étiquette et capsule)

1 Bouteille | 320 / 350 €

Lot 1389

CÔTE-RÔTIE LA MOULINE - 1983

Guigal
(2,5 cm; e.t.h; clm.s; + accroc; c.l.s)

1 Bouteille | 380 / 420 €

Lot 1390

CÔTE-RÔTIE LA MOULINE - 1989

Guigal
(c.l.s sinon parfaite)

1 Bouteille | 400 / 440 €

Lot 1391

CÔTES-DU-RHÔNE Rouge - 1978

Château de Fonsalette
(e.t.h légères dont 1 avec accroc; 1 collerette
légèrement marquée)

3 Bouteilles | 420 / 480 €

Lot 1392

CÔTES-DU-RHÔNE «SYRAH» Rouge
1985

Château de Fonsalette
(1 e.t.h légères et 1 avec 2 accrocs; 1 clm.s;
quelques marques capsules)

2 Bouteilles | 400 / 500 €

Lot 1393 Lot Panaché (*Mixed Lot*)

CÔTES-DU-RHÔNE Rouge - 1979

1 Bouteille
Château de Fonsalette
(e.t.h légères; quelques marques collerette)

CÔTES-DU-RHÔNE «SYRAH» Rouge
1988

1 Bouteille
Château de Fonsalette
(e.a; clm.tâchée; c.s avec accroc bas de jupe)

2 Bouteilles | 300 / 350 €

Lot 1394

CÔTES-DU-RHÔNE Rouge - 1989

Château de Fonsalette
(1 e.t.h à e.t)

3 Magnums | 750 / 840 €

Lot 1395

CÔTES-DU-RHÔNE Rouge - 1989

Château de Fonsalette
(e.a; 1 c.s + s.c.a)

2 Magnums | 500 / 560 €

Lot 1396

CÔTES-DU-RHÔNE Rouge - 1989

Château de Fonsalette
(1 c.l.s)

3 Bouteilles | 360 / 400 €



Lot 1399

Lot 1397 Lot Panaché (Mixed Lot)

CHÂTEAUNEUF-DU-PAPE Blanc - 1989

1 Bouteille
Château Rayas
(étiquette, collerette et capsule très
légèrement marquées sinon belle)

ERMITAGE LE PAVILLON Rouge - 1989

1 Bouteille
Chapoutier
(quelques marques étiquette et capsule
sinon belle)

2 Bouteilles | 400 / 450 €

Lot 1398 Lot Panaché (Mixed Lot)

CHÂTEAUNEUF-DU-PAPE Rouge - 1989

1 Bouteille
Château de Beaucastel
(e.t.a lisible; c.l.s)

VIN DE PAYS DES BOUCHES
DU-RHÔNE Rouge - 2007

2 Bouteilles
Domaine de Trévallon

3 Bouteilles | 270 / 300 €

Lot 1399

CÔTEAUX DES BAUX DE PROVENCE
Rouge - 1982

Domaine de Trévallon
(e.t.h à e.a)

1 Magnum | 400 / 500 €

Lot 1400

BAS-ARMAGNAC - 1966

Château de Laubade
(Caisse Bois d'origine)
(2,8 cm; mise de Novembre 1989)

1 Bouteille | 120 / 140 €

Lot 1401

GRAND BAS-ARMAGNAC - 1966

Domaine de Lassabatju
(3,8 cm)

1 Bouteille | 130 / 150 €

Lot 1402 Lot Panaché (Mixed Lot)

COGNAC TRES RARE FINE
CHAMPAGNE V.S.O.P - NM

1 Magnum
Rémy-Martin
(7 cm)

FINE CHAMPAGNE V.S.O.P - NM

1 Magnum
Rémy-Martin
(5,8 cm)

2 Magnums | 250 / 300 €

Lot 1403 Lot Panaché (Mixed Lot)

VOUVRAY CLOS DU BOURG 1ère
TRIE Moelleux - 1990

1 Bouteille
Huet

RIBERA DEL DUERO VALBUENA 5°
1985

1 Bouteille
Vega Sicilia (Espagne)
(e.l.s; c.l.s)

BARBARESCO - 1970

1 Bouteille
Gaja (Italie)
(e.t.h à e.l.a)

3 Bouteilles | 200 / 220 €

Lot 1404

RIBERA DEL DUERO UNICO - 1970

Vega Sicilia (Espagne)
(T.L.B; quelques marques étiquette + accroc)

1 Bouteille | 350 / 400 €

Lot 1405

CHÂTEAUNEUF-DU-PAPE Rouge
2009

Domaine du Vieux Télégraphe

3 Magnums | 360 / 400 €

Lot 1406

CHÂTEAUNEUF-DU-PAPE Rouge
2009

Domaine du Vieux Télégraphe

3 Magnums | 360 / 400 €



Lots 1412-1413

Lots 1414-1415



Lot 1407

CHÂTEAU LAFITE ROTHSCHILD
1996

GCC1 Pauillac

2 Bouteilles | 1300 / 1400 €

Lot 1408

CHÂTEAU MARGAUX - 1999

GCC1 Margaux

1 Magnum | 600 / 700 €

Lot 1409

CHÂTEAU MARGAUX - 2003

GCC1 Margaux

1 Magnum | 650 / 700 €

Lot 1410

CHÂTEAU PAVIE - 2003

GCC1B Saint-Emilion

1 Double-Magnum | 1000 / 1100 €

Lot 1411

GEVREY-CHAMBERTIN CLOS
SAINT-JACQUES (1° Cru) - 1993

Armand Rousseau
(quelques très légères marques étiquettes
et 1 e.l.a)

5 Bouteilles | 3000 / 3500 €

Lot 1412

MADERE MALVAZIA - 1834

Barbeito (Portugal)

1 Bouteille | 700 / 800 €

Lot 1413

MADERE MALVAZIA - 1834

Barbeito (Portugal)

1 Bouteille | 700 / 800 €

Lot 1414

MADERE BOAL - 1863

Barbeito (Portugal)

1 Bouteille | 550 / 600 €



Lot 1410

Lot 1415

MADERE BOAL - 1863

Barbeito (Portugal)

1 Bouteille | 550 / 600 €

Lot 1416

MADERE MALVAZIA - 1900

Barbeito (Portugal)
(mise Octobre 1995)

1 Bouteille | 500 / 600 €

Lot 1417

MADERE MALVAZIA - 1900

Barbeito (Portugal)
(mise Octobre 1995)

1 Bouteille | 500 / 600 €

Lot 1418

MADERE MALVAZIA - 1901

Barbeito (Portugal)
(aspect assez clair)

1 Bouteille | 450 / 500 €

Lot 1419

MADERE MALVAZIA - 1901

Barbeito (Portugal)
(B.G)

1 Bouteille | 450 / 500 €

Lot 1420

MADERE BOAL - 1910

Barbeito (Portugal)

1 Bouteille | 400 / 450 €

Lot 1421

MADERE BOAL - 1910

Barbeito (Portugal)

1 Bouteille | 400 / 450 €

Lot 1422

MADERE SERCIAL - 1910

Barbeito (Portugal)

1 Bouteille | 400 / 450 €

Lot 1423

MADERE SERCIAL - 1910

Barbeito (Portugal)

1 Bouteille | 400 / 450 €

Lot 1424

MADERE VERDELHO - 1929

Barbeito (Portugal)

1 Bouteille | 300 / 350 €

Lot 1425

MADERE VERDELHO - 1929

Barbeito (Portugal)

1 Bouteille | 300 / 350 €

Lot 1426

MADERE MALVAZIA - 1945

Barbeito (Portugal)

1 Bouteille | 300 / 330 €

Lot 1427

MADERE MALVAZIA - 1948

Barbeito (Portugal)

1 Bouteille | 270 / 300 €

Lot 1428

CHABLIS CLOS (Grand Cru) - 2011

Domaine Raveneau
(cire abîmée capsule côté)

1 Bouteille | 300 / 330 €

Lot 1429

MONTRACHET (Grand Cru) - 1986

Domaine de la Romanée-Conti
(1,8 cm; e.t.h n° 000160; 2940 bouteilles
produites; c.l.a pourtour)

1 Bouteille | 4000 / 5000 €



1429

Lot 1430

RICHEBOURG (Grand Cru) - 1980

Domaine de la Romanée-Conti
(1,4 cm; e.t.h à e.l.a n° 006125; 8208 bouteilles produites; quelques marques collerette mal recollée)

1 Bouteille | 1400 / 1600 €

Lot 1431

ROMANEE-CONTI (Grand Cru) - 1981

(1,2 cm; e.t.h légères n° 000797; 3800 bouteilles produites; quelques marques à e.t.h légères collerettes)

1 Bouteille | 7000 / 8000 €

Lot 1432

LA TÂCHE (Grand Cru) - 1981

Domaine de la Romanée-Conti
(2 à 1,2 cm et 1 à 3,6 cm; e.t.h légères n° 002555 à 002557; 11552 bouteilles produites; quelques marques collerettes; 1 c.l.a)

3 Bouteilles | 4500 / 5000 €

Lot 1433

RICHEBOURG (Grand Cru) - 1981

Domaine de la Romanée-Conti
(3,2 cm; e.t.h légères n° 00001505; 9120 bouteilles produites; quelques marques collerette; c.l.a)

1 Bouteille | 1000 / 1100 €

Lot 1434

ROMANEE-SAINT-VIVANT (Grand Cru) 1981

Domaine de la Romanée-Conti
(2,8 cm; e.t.h légères n° 001562; 10640 bouteilles produites; quelques marques collerette)

1 Bouteille | 600 / 700 €



Lots 1431 à 1435

Lot 1435

GRANDS-ECHEZEUX (Grand Cru) 1981

Domaine de la Romanée-Conti
(1,3 cm ou mieux; e.t.h légères à e.t.h n° 001609 et 001610; 7296 bouteilles produites; quelques marques collerette)

2 Bouteilles | 1200 / 1400 €

Lot 1436

ROMANEE-CONTI (Grand Cru) 1984

Domaine de la Romanée-Conti
(4,8 cm; étiquette très légèrement marquée n° 002455; 3040 bouteilles produites; c.l.s)

1 Bouteille | 2800 / 3200 €

Lot 1437

ROMANEE-SAINT-VIVANT (Grand Cru) 1984

Domaine de la Romanée-Conti
(0,9 cm; e.t.h à e.a n° 003827; 13984 bouteilles
produites; collerette marquée par l'humidité;
c.l.s)

1 Bouteille | 500 / 600 €

Lot 1438 (Photo 4^{ème} de couverture)

ASSORTIMENT

composé de 12 bouteilles : 1992

Domaine de la Romanée-Conti
(Caisse Bois d'origine cerclée avant expertise
n° A 7318)

ROMANEE-CONTI (Grand Cru)

1 Bouteille
(0,7 cm; étiquette très légèrement marquée
sinon parfaite n° 02623; 4776 bouteilles
produites)

LA TÂCHE (Grand Cru)

3 Bouteilles
(1 à 1,2 cm; 1 à 2,5 cm et 1 à 2,6 cm; 2 e.t.h
légères sinon belles n° 11019 à 11021; 22784
bouteilles produites; quelques marques sur 2
contre-étiquettes)

RICHEBOURG (Grand Cru)

1 Bouteille
(1,8 cm; e.t.h légères n° 05985; 12477
bouteilles produites; contre-étiquette
légèrement marquée)

ROMANEE-SAINT-VIVANT (Grand Cru)

3 Bouteilles
(1 à 1,9 cm; 1 à 2,1 cm et 1 à 2,7 cm;
n° 09811 à 09813; 17718 bouteilles produites;
accroc sommet 1 capsule)

GRANDS-ECHEZEAUX (Grand Cru)

1 Bouteille
(1,4 cm; étiquette très légèrement marquée
sinon belle n° 06078; 12211 bouteilles
produites; quelques marques contre-étiquette
sinon parfaite)

ECHEZEAUX (Grand Cru)

3 Bouteilles
(1 à 0,5 cm; 1 à 1,3 cm et 1 à 2,5 cm;
étiquettes et contre-étiquettes très
légèrement marquées n° 12494 à 12496;
16367 bouteilles produites)

12 Bouteilles | 25000 / 28000 €

Lot 1439 Lot Panaché (Mixed Lot)

CHAMBOLLE-MUSIGNY LES AMOUREUSES (1° Cru) - 1982

1 Bouteille
Robert Groffier
(2,1 cm; e.t.h à e.l.a; clm.s; c.l.s)

MERCUREY Rouge - .97.

1 Bouteille
Leroy S.A
(1,4 cm; e.q.i partiellement lisible; clm.a
partiellement lisible; accroc capsule)

FORME BOURGUIGNONNE Rouge - ?

1 Bouteille
Leroy S.A
(2,4 cm; e.t.a à e.q.i illisible; s.c.m; c.s)

3 Bouteilles | 350 / 400 €

Lot 1440

CÔTE-RÔTIE LA MOULINE - 1990

Guigal
(e.t.h légères sinon belle; clm.accroc; c.l.s)

1 Bouteille | 400 / 450 €

Lot 1441

CHÂTEAUNEUF-DU-PAPE Blanc 1994

Château Rayas
(1,8 cm; c.l.s sinon belle)

1 Bouteille | 120 / 140 €

Lot 1442

CHÂTEAU CHEVAL BLANC - 1987

GCC1A Saint-Emilion
(1 B.G-; e.t.h légères dont 1 avec accrocs côté
et 1 e.l.a; c.l.s légèrement incurvées dont
1 c.l.a côté jupe)

2 Bouteilles | 400 / 450 €

Lot 1443

CHÂTEAU LAFITE ROTHSCHILD 1987

GCC1 Pauillac
(e.t.a partiellement lisible)

1 Bouteille | 300 / 350 €

Lot 1444

CHÂTEAU LATOUR - 1984

GCC1 Pauillac
(e.t.h + accrocs; quelques marques capsules)
2 Bouteilles | 400 / 500 €

Lot 1445

PETRUS - 1987

Pomerol
(e.t.a lisible; accroc jupe capsule côté)

1 Bouteille | 1000 / 1100 €

Lot 1446

BONNES-MARES (Grand Cru) - 2015

J.F Mugnier

1 Bouteille | 600 / 700 €

Lot 1447

CHAMBERTIN-CLOS DE BEZE (Grand Cru) - 2015

Armand Rousseau

3 Bouteilles | 4500 / 5000 €

Lot 1448

CHAMBOLLE-MUSIGNY LES AMOUREUSES (1° Cru) - 2015

Georges Roumier

1 Bouteille | 2000 / 2200 €

Lot 1449

CHAMBOLLE-MUSIGNY LES AMOUREUSES (1° Cru) - 2015

J.F Mugnier

1 Bouteille | 800 / 900 €

Lot 1450

CHAMBOLLE-MUSIGNY LES AMOUREUSES (1° Cru) - 2016

Georges Roumier

1 Bouteille | 1800 / 2000 €



Lot 1455

Lot 1455

GEVREY-CHAMBERTIN CLOS
SAINT-JACQUES (1° Cru) - 2015
Armand Rousseau

6 Bouteilles | 3300 / 3600 €

Lot 1456

GEVREY-CHAMBERTIN CLOS
SAINT-JACQUES (1° Cru) - 2015
Armand Rousseau

3 Bouteilles | 1650 / 1800 €

Lot 1457

GRIOTTE-CHAMBERTIN (Grand Cru)
2015
Domaine Ponsot
(Caisse Bois d'origine)
(2147 bouteilles produites)

6 Bouteilles | 1650 / 1800 €

Lot 1458

VOLNAY PREMIER CRU - 2015
Coche-Dury

4 Bouteilles | 560 / 600 €

Lot 1459

VOLNAY PREMIER CRU - 2015
Coche-Dury

5 Bouteilles | 650 / 700 €

Lot 1451

CHAMBOLLE-MUSIGNY LES CRAS
(1° Cru) - 2015
Georges Roumier
(1 étiquette très légèrement marquée
sinon parfaite)

2 Bouteilles | 550 / 600 €

Lot 1452

CHAPELLE-CHAMBERTIN (Grand Cru)
2015
Domaine Ponsot
(Caisse Bois d'origine)
(2459 bouteilles produites)

6 Bouteilles | 1600 / 1800 €

Lot 1453

CLOS DE LA ROCHE VIEILLES VIGNES
(Grand Cru) - 2015
Domaine Ponsot
(Caisse Bois d'origine)
(11920 bouteilles produites)

6 Bouteilles | 2000 / 2200 €

Lot 1454

CLOS DE LA ROCHE VIEILLES VIGNES
(Grand Cru) - 2015
Domaine Ponsot
(Caisse Bois d'origine)
(11920 bouteilles produites)

6 Bouteilles | 2000 / 2200 €

Lot 1460

CHABLIS LES CLOS (Grand Cru)
2015
Vincent Dauvissat

3 Bouteilles | 360 / 400 €

Lot 1461

CHABLIS LES PREUSES (Grand Cru)
2016
Vincent Dauvissat

3 Bouteilles | 320 / 350 €

Lot 1462

MEURSAULT - 2016

Coche-Dury

6 Bouteilles | 2100 / 2400 €

Lot 1463

MEURSAULT-PERRIERES (1° Cru)

2016

Coche-Dury

3 Bouteilles | 4200 / 4800 €

Lot 1464

MONTRACHET (Grand Cru) - 2015

Comtes Lafon

(Caisse Bois d'origine)

1 Bouteille | 1100 / 1200 €

Lot 1465

MONTRACHET (Grand Cru) - 2015

Comtes Lafon

(Caisse Bois d'origine)

1 Bouteille | 1100 / 1200 €

Lot 1466

MONTRACHET (Grand Cru) - 2015

Comtes Lafon

(Caisse Bois d'origine)

1 Bouteille | 1100 / 1200 €

Lot 1467

CHAMBERTIN-CLOS DE BEZE

(Grand Cru) - 1976

Domaine Clair-Daü

(excellent niveau; e.t.a partiellement lisible;
clm.a; c.s)

1 Magnum | 1000 / 1200 €

Lot 1468

RICHEBOURG (Grand Cru) - 1985

Denis Mugneret

(e.t.h à e.a; clm.s; c.l.s)

1 Magnum | 750 / 850 €



Lot 1463

Lot 1469**CHÂTEAU LAFLEUR - 1976**

Pomerol
 (8 T.L.B ou mieux, 1 T.L.B+, 1 H.E+, 1 H.E et
 1 H.E-; e.t.h dont 4 e.l.a, 3 e.a et 2 e.t.a; c.l.s
 à c.l.a)

12 Bouteilles | **4000 / 4400 €**

Lot 1470**CHÂTEAU CHEVAL BLANC - 1982**

GCC1A Saint-Emilion
 (s.e; jupe de capsule incisée par l'expert
 pour identification)

1 Bouteille | **400 / 500 €**

Lot 1471**MEURSAULT LES LUCHETS - 1986**

Domaine Guy Roulot
 (2,5 cm ou mieux; 4 e.t.h légères, 1 e.l.a et
 1 e.a; 1 clm.a illisible; c.l.s; 1 bouchon
 légèrement émergent 3 mm)

6 Bouteilles | **1800 / 2100 €**

Lot 1472**ECHEZEAUX (Grand Cru) - 1982**

Henri Mayer
 (1,7 cm; e.t.h à e.a peu lisible; clm
 a partiellement lisible; capsule CRD légèrement
 bosselée)

1 Bouteille | **3000 / 3500 €**

Lot 1473**ECHEZEAUX (Grand Cru) - 1982**

Henri Mayer
 (1,5 cm; e.t.a illisible sauf C; clm.a lisible;
 capsule CRD; jupe incisée par l'expert pour
 identification)

1 Bouteille | **3000 / 3500 €**

Lot 1474**CHÂTEAU AUSONE - 1986**

GCC1A Saint-Emilion
 (Caisse Bois d'origine avec inscriptions
 manuscrites sur la flamme)
 (8 T.L.B+ ou mieux et 4 T.L.B; 9 étiquettes
 avec accrocs ou légèrement abîmées;
 5 c.l.s et 5 c.a bas de jupes)

12 Bouteilles | **2600 / 2800 €**

Lot 1475**CHÂTEAU MOUTON ROTHSCHILD
1990**

GCC1 Pauillac
 (Caisse Bois d'origine)
 (10 T.L.B+ ou mieux et 2 T.L.B; 3 étiquettes
 très légèrement marquées et 2 e.l.a par
 guillotines; quelques marques contre-étiquettes
 sinon belles)

12 Bouteilles | **3240 / 3600 €**

Lot 1476 Lot Panaché (Mixed Lot)**CHÂTEAU HAUT-BRION - 1973**

1 Bouteille
 GCC1 Graves
 (3,8 cm; e.t.h à e.l.a; c.l.s)

**CHÂTEAU MOUTON ROTHSCHILD
1974**

1 Bouteille
 GCC1 Pauillac
 (H.E; e.t.h à e.a; c.l.s)

2 Bouteilles | **200 / 240 €**

Lot 1477**COGNAC GRANDE CHAMPAGNE
1893**

Delamain
 (Etui Delamain)
 (6,6 cm; e.t.h Hors Commerce; sceau
 Delamain embossé dans le verre;
 c.l.s estampée)

1 Bouteille | **1000 / 1200 €**

Lot 1478**COGNAC GRANDE FINE CHAMPAGNE
1917**

Delamain
 (Etui Delamain) - (6,1 cm; e.t.h Hors commerce
 + accroc côté; sceau Delamain embossé dans le
 verre; c.l.s estampée)

1 Bouteille | **700 / 800 €**



Lot 1469



Lot 1472



Lot 1477

Lot 1479

COGNAC GRANDE FINE CHAMPAGNE
2009
Guigal
(Caisse Bois d'origine)

6 Bouteilles | 420 / 480 €

Lot 1480

CÔTE-RÔTIE LA MOULINE - 2011
Guigal
(Caisse Bois Guigal)

3 Bouteilles | 600 / 660 €

Lot 1481

CÔTE-RÔTIE LA MOULINE - 2012
Guigal
(Caisse Bois Guigal)

3 Bouteilles | 550 / 600 €

Lot 1482

CÔTE-RÔTIE LA TURQUE - 2007
Guigal

3 Bouteilles | 570 / 630 €

Lot 1483

CÔTE-RÔTIE LA TURQUE - 2010
Guigal
(Caisse Bois Guigal)
(quelques marques étiquettes et contre-
étiquettes teintées par les guillotines vernies)

3 Bouteilles | 900 / 1000 €

Lot 1484

CHÂTEAU AUSONE - 2001
GCC1A Saint-Emilion
(Caisse Bois d'origine)

1 Bouteille | 375 / 425 €

Lot 1485

CHÂTEAU LA TOUR HAUT-BRION
1999
CC Graves
(Caisse Bois d'origine sous film avant
expertise)

12 Bouteilles | 550 / 600 €



Lot 1474

Lot 1486

CHÂTEAU CHEVAL BLANC - 1999
GCC1A Saint-Emilion
(étiquette très légèrement marquée sinon Belle)

1 Bouteille | 260 / 280 €

Lot 1487

CHÂTEAU HAUT-BRION - 1988
GCC1 Graves
(quelques marques étiquettes sinon belles)

2 Bouteilles | 450 / 500 €

Lot 1488

CHÂTEAU HAUT-BRION - 2004
GCC1 Graves
(étiquette et contre-étiquette très légèrement marquées sinon belle)

1 Bouteille | 250 / 275 €

Lot 1489

CHÂTEAU LATOUR- 1998
GCC1 Pauillac
(1 légère marque étiquette sinon belle)

1 Bouteille | 300 / 330 €

Lot 1490

CHÂTEAU MARGAUX - 1998
GCC1 Margaux
(étiquette très légèrement marquée sinon belle)

1 Bouteille | 270 / 300 €

Lot 1491

IGP VAUCLUSE DOMITILLA Rouge
2013
Ad Fines

6 Bouteilles | 180 / 200 €

1492 Lot Panaché (Mixed Lot)

VIN DE PAYS DES BOUCHES
DU-RHÔNE Rouge - 1995
2 Bouteilles
Domaine de Trévallon
(e.l.a)

VIN DE PAYS DES BOUCHES
DU-RHÔNE Rouge - 1997
1 Bouteille
Domaine de Trévallon
(e.l.a)

VIN DE PAYS DES BOUCHES
DU-RHÔNE Rouge - 2001
1 Bouteille
Domaine de Trévallon
(e.t.h)

4 Bouteilles | 230 / 260 €

Lot 1493

CHÂTEAU BRANAIRE DUCRU - 2009
GCC4 Saint-Julien
(quelques marques étiquettes sinon belles)

6 Bouteilles | 340 / 380 €

Lot 1494

CHÂTEAU HAUT-BAGES LIBERAL
2002
GCC5 Pauillac
(Caisse Bois d'origine)

12 Bouteilles | 280 / 320 €

Lot 1495

CHÂTEAU LA TOUR DE BY - 2010
Médoc

6 Bouteilles | 100 / 120 €

Lot 1496

CHÂTEAU SOCIANDO MALLET
2010
Haut-Médoc
(Caisse Bois d'origine)

12 Bouteilles | 400 / 440 €

Lot 1497

CHÂTEAU SOCIANDO MALLET
2010
Haut-Médoc
(Caisse Bois d'origine)

12 Bouteilles | 400 / 440 €

Lot 1498

CHÂTEAU SOCIANDO MALLET
2012
Haut-Médoc
(Caisse Bois d'origine)

12 Bouteilles | 240 / 270 €

Lot 1499

CLOS LUNELLES - 2009
Castillon-Côtes de Bordeaux

5 Bouteilles | 100 / 120 €



Lot 1500

CHÂTEAU ANGELUS - 1998
GCC1B Saint-Emilion

6 Bouteilles | 1350 / 1500 €

Lot 1501

CHÂTEAU ANGELUS - 1999
GCC1B Saint-Emilion

12 Bouteilles | 2160 / 2400 €

Lot 1502

CHÂTEAU ANGELUS - 1999
GCC1B Saint-Emilion
(1 étiquette avec accros légers sur le côté et
1 e.l.a; 1 accroc capsule côté)

6 Bouteilles | 1050 / 1180 €

Lot 1503

CHÂTEAU BELAIR - 2006
GCC1B Saint-Emilion
(quelques très légères marques
contre-étiquettes sinon parfaites)

6 Bouteilles | 225 / 250 €

Lot 1504

CHÂTEAU BEYCHEVELLE - 1989
GCC4 Saint-Julien
(e.t.h dont 1 e.l.a sinon belle)

6 Bouteilles | 400 / 450 €

Lot 1505

CHÂTEAU BEYCHEVELLE - 2005
GCC4 Saint-Julien
(3 étiquettes très légèrement marquées dont
1 e.l.a sinon belle)

6 Bouteilles | 400 / 440 €

Lot 1506

CHÂTEAU BEYCHEVELLE - 2008
GCC4 Saint-Julien
(quelques très légères marques
contre-étiquettes sinon parfaites)

6 Bouteilles | 300 / 350 €



Lot 1501

Lot 1507

CHÂTEAU BOUSCAUT Rouge - 2008
CC Graves

6 Bouteilles | 135 / 150 €

Lot 1508

CHÂTEAU BOYD CANTENAC - 2008
GCC3 Margaux
(1 étiquette très légèrement marquée
sinon parfaite)

6 Bouteilles | 180 / 200 €

Lot 1509

CHÂTEAU BRANAIRE DUCRU - 1985
GCC4 Saint-Julien
(2 étiquettes très légèrement marquées et
1 e.l.a Import U.S.A)

3 Bouteilles | 100 / 120 €

Lot 1510

CHÂTEAU BRANE CANTENAC - 2006
GCC2 Margaux
(quelques très légères marques)

6 Bouteilles | 240 / 270 €

Lot 1511

CHÂTEAU CALON SEGUR - 2007
GCC3 Saint-Estèphe
(1 accroc sur 1 étiquette et 2 contre-étiquettes
avec accros sinon belles)

6 Bouteilles | 270 / 300 €

Lot 1512

CHÂTEAU CALON SEGUR - 2008
GCC3 Saint-Estèphe
(1 e.t.h légères sinon belle)

6 Bouteilles | 300 / 360 €

Lot 1513

CHÂTEAU CERTAN DE MAY DE CERTAN - 1986

Pomerol

(B.G ou mieux; quelques marques étiquettes
et capsules)

3 Bouteilles | 150 / 180 €

Lot 1514

CHÂTEAU CERTAN DE MAY DE CERTAN - 1989

Pomerol

(B.G ou mieux; quelques marques étiquettes
et capsules)

6 Bouteilles | 300 / 360 €

Lot 1515

CHÂTEAU CERTAN DE MAY DE CERTAN - 1990

Pomerol

(étiquettes très légèrement marquées sinon
belles)

3 Bouteilles | 210 / 240 €

Lot 1516

CHÂTEAU COS D'ESTOURNEL - 1989

GCC2 Saint-Estèphe

(quelques marques sur 2 étiquettes sinon
parfaites)

6 Bouteilles | 600 / 660 €

Lot 1517

CHÂTEAU DE FIEUZAL Rouge - 2005

CC Graves

(2 légères marques sur 1 étiquette sinon belles)

12 Bouteilles | 450 / 500 €

Lot 1518

CHÂTEAU DE FIEUZAL Rouge - 2005

CC Graves

(1 légère marque étiquette sinon parfaite)

12 Bouteilles | 450 / 500 €

Lot 1519

CHÂTEAU DE VALANDRAUD - 1994

Saint-Emilion Grand Cru

(8998 bouteilles produites)

6 Bouteilles | 480 / 540 €

Lot 1520

CHÂTEAU DE VALANDRAUD - 1994

Saint-Emilion Grand Cru

(3 étiquettes avec 1 légère marque;
8998 bouteilles produites)

6 Bouteilles | 480 / 540 €

Lot 1521

CHÂTEAU DE VALANDRAUD - 1995

Saint-Emilion Grand Cru

(11400 bouteilles produites)

6 Bouteilles | 720 / 780 €

Lot 1522

CHÂTEAU DE VALANDRAUD - 1995

Saint-Emilion Grand Cru

(3 étiquettes très légèrement marquées
et 1 e.t.h légères sinon belle; 11400 bouteilles
produites)

6 Bouteilles | 720 / 780 €

Lot 1523

CHÂTEAU DE VALANDRAUD - 1995

Saint-Emilion Grand Cru

(quelques très légères marques étiquettes et
1 accroc; 11400 bouteilles produites)

6 Bouteilles | 720 / 780 €

Lot 1524

CHÂTEAU DE VALANDRAUD - 1997

Saint-Emilion Grand Cru

(2 étiquettes très légèrement marquées et
2 avec accrocs légers; 4800 bouteilles
produites)

6 Bouteilles | 480 / 540 €

Lot 1516



Lot 1525

CHÂTEAU DE VALANDRAUD - 1998

Saint-Emilion Grand Cru

(1 accroc côté d'1 étiquette; 12000 bouteilles
produites)

6 Bouteilles | 840 / 900 €

Lot 1526

CHÂTEAU DE VALANDRAUD - 1999

Saint-Emilion Grand Cru

(15000 bouteilles produites)

6 Bouteilles | 480 / 540 €

Lot 1527

CHÂTEAU DE VALANDRAUD - 2000

Saint-Emilion Grand Cru

(3 étiquettes très légèrement marquées sinon
parfaites; 15000 bouteilles produites)

6 Bouteilles | 720 / 780 €

Lot 1528

CHÂTEAU DE VALANDRAUD - 2000

Saint-Emilion Grand Cru

(3 étiquettes avec accroc, 1 e.l.a et 1 e.t.h
légères; 15000 bouteilles produites)

6 Bouteilles | 720 / 780 €

Lot 1529

CHÂTEAU DE VALANDRAUD - 2001

Saint-Emilion Grand Cru
(12700 bouteilles produites)

12 Bouteilles | 1000 / 1100 €

Lot 1530

CHÂTEAU DE VALANDRAUD - 2001

Saint-Emilion Grand Cru
(1 étiquette légèrement marquée sinon parfaite; 12700 bouteilles produites)

6 Bouteilles | 500 / 550 €

Lot 1531

CHÂTEAU DE VALANDRAUD - 2002

Saint-Emilion Grand Cru
(quelques très légères marques sur quelques étiquettes et 1 avec accroc; 12000 bouteilles produites)

12 Bouteilles | 700 / 800 €

Lot 1532

CHÂTEAU DE VALANDRAUD - 2002

Saint-Emilion Grand Cru
(12000 bouteilles produites)

6 Bouteilles | 350 / 400 €

Lot 1533

CHÂTEAU DE VALANDRAUD - 2003

Saint-Emilion Grand Cru
(15000 bouteilles produites)

3 Bouteilles | 280 / 320 €

Lot 1534

CHÂTEAU DE VALANDRAUD - 2004

Saint-Emilion Grand Cru
(1 étiquette très légèrement marquée; 19000 bouteilles produites)

6 Bouteilles | 420 / 480 €

Lot 1529



Lot 1535

CHÂTEAU D'ISSAN - 2002

GCC3 Margaux

12 Bouteilles | 400 / 440 €

Lot 1536

CHÂTEAU D'ISSAN - 2002

GCC3 Margaux

12 Bouteilles | 400 / 440 €

Lot 1537

CHÂTEAU D'ISSAN - 2008

GCC3 Margaux

12 Bouteilles | 440 / 480 €

Lot 1538

CHÂTEAU DUHART-MILON - 2006

GCC4 Pauillac

(1 étiquette avec 2 accrocs minuscules; 4 contre-étiquettes avec accrocs légers)

12 Bouteilles | 500 / 550 €

Lot 1539

CHÂTEAU FIGEAC - 1983

GCC1B Saint-Emilion
(2 T.L.B; étiquettes très légèrement marquées à e.t.h légères dont 2 avec accrocs)

6 Bouteilles | 420 / 480 €

Lot 1540

CHÂTEAU FIGEAC - 1984

GCC1B Saint-Emilion
(1 B.G- et 1 T.L.B-; quelques étiquettes très légèrement marquées sinon belles; 1 c.l.s)

6 Bouteilles | 300 / 330 €

Lot 1541

CHÂTEAU FIGEAC - 1990

GCC1B Saint-Emilion
(excellents niveaux; quelques étiquettes très légèrement marquées dont 2 e.l.s sinon belles)

12 Bouteilles | 1680 / 1800 €

Lot 1542

CHÂTEAU FIGEAC - 1995
GCC1B Saint-Emilion
(belles)

12 Bouteilles | 1300 / 1400 €

Lot 1543

CHÂTEAU FIGEAC - 2008
GCC1B Saint-Emilion
(1 étiquette avec 2 petites marques)

6 Bouteilles | 420 / 480 €

Lot 1544

CHÂTEAU GAZIN - 2000
Pomerol
(Caisse Bois d'origine)
(1 accroc sur 1 étiquette sinon parfaite)

12 Bouteilles | 720 / 840 €

Lot 1545

CHÂTEAU GAZIN - 2000
Pomerol
(Caisse Bois d'origine)

12 Bouteilles | 720 / 840 €

Lot 1546

CHÂTEAU GAZIN - 1995
GCC3 Margaux

6 Bouteilles | 240 / 270 €

Lot 1547

CHÂTEAU GISCOURS - 1995
GCC3 Margaux
(Caisse Bois d'origine)

12 Bouteilles | 660 / 720 €

Lot 1548

CHÂTEAU GRAND-PUY-LACOSTE
2008
GCC5 Pauillac

6 Bouteilles | 180 / 200 €

Lot 1549

CHÂTEAU HAUT-BATAILLEY - 2003
GCC5 Pauillac
(1 accroc sur 1 étiquette sinon parfaite)

6 Bouteilles | 180 / 200 €

Lot 1541



Lot 1554

**Lot 1550**

CHÂTEAU HAUT-BATAILLEY - 2007
GCC5 Pauillac

12 Bouteilles | 270 / 300 €

Lot 1551

CHÂTEAU KIRWAN - 2006
GCC3 Margaux

6 Bouteilles | 180 / 210 €

Lot 1552

CHÂTEAU LA CONSEILLANTE - 1990
Pomerol
(1 B.G; 2 c.l.s dont 1 c.a bas de jupe)

6 Bouteilles | 1350 / 1500 €

Lot 1553 Lot Panaché (*Mixed Lot*)

CHÂTEAU LA CONSEILLANTE - 1990
1 Bouteille
Pomerol
(e.t.a)

CHÂTEAU LA CONSEILLANTE - 1995
2 Bouteilles
Pomerol
(étiquettes très légèrement marquées sinon belles)

3 Bouteilles | 350 / 400 €

Lot 1554

CHÂTEAU LA CONSEILLANTE - 1995
Pomerol

12 Bouteilles | 900 / 1000 €

Lot 1555

CHÂTEAU LA CONSEILLANTE - 1999
Pomerol
(2 étiquettes très légèrement marquées sinon parfaites)

12 Bouteilles | 700 / 800 €

Lot 1556

CHÂTEAU LA FLEUR DE GAY - 1996
Pomerol

6 Bouteilles | 240 / 270 €

Lot 1557

CHÂTEAU LA FLEUR DE GAY - 1997
Pomerol
(1 accroc étiquette)

6 Bouteilles | 240 / 270 €

Lot 1558

CHÂTEAU LABEGORCE - 2007
Margaux
(quelques très légères marques sur quelques étiquettes et 1 avec accroc; 12000 bouteilles produites)

6 Bouteilles | 100 / 120 €

Lot 1559

CHÂTEAU LABEGORCE - 2007
Margaux

12 Bouteilles | 200 / 240 €

Lot 1560

CHÂTEAU LAFON-ROCHET - 2006
GCC4 Saint-Estèphe
(15000 bouteilles produites)

6 Bouteilles | 180 / 200 €

Lot 1561

CHÂTEAU LASCOMBES - 2008
GCC2 Margaux
(quelques marques étiquettes dont 2 légèrement tâchées; quelques marques contre-étiquettes)

6 Bouteilles | 240 / 270 €

Lot 1562

CHÂTEAU LATOUR MARTILLAC Rouge
2008
CC Graves

6 Bouteilles | 150 / 180 €

Lot 1563

CHÂTEAU LATOUR MARTILLAC Rouge
2009
CC Graves

6 Bouteilles | 200 / 220 €

Lot 1564

CHÂTEAU L'ÉGLISE CLINET - 1998
Pomerol

6 Bouteilles | 900 / 1000 €

Lot 1565

CHÂTEAU L'ÉGLISE CLINET - 1999
Pomerol
(6 étiquettes très légèrement marquées sino parfaites)

12 Bouteilles | 840 / 960 €

Lot 1566

CHÂTEAU L'ÉGLISE CLINET - 2001
Pomerol
(1 étiquette très légèrement marquée sinon parfaite)

6 Bouteilles | 780 / 840 €

Lot 1567

CHÂTEAU LEOVILLE BARTON - 2006
GCC2 Saint-Julien
(accrocs contre-étiquettes sinon belles)

6 Bouteilles | 270 / 300 €

Lot 1568

CHÂTEAU LEOVILLE LAS CASES
1990
GCC2 Saint-Julien
(4 étiquettes avec 1 accroc sinon belles)

10 Bouteilles | 1800 / 2000 €

Lot 1569

CHÂTEAU LEOVILLE LAS CASES
1995
GCC2 Saint-Julien

6 Bouteilles | 700 / 750 €

Lot 1570

CHÂTEAU LEOVILLE LAS CASES
1999
GCC2 Saint-Julien

6 Bouteilles | 540 / 600 €

Lot 1571

CHÂTEAU LEOVILLE POYFERRE
1983
Pomerol
(2 e.t.h dont 1 e.l.a et 2 avec accroc;
1 c.a côté jupe)

12 Bouteilles | 350 / 400 €

Lot 1572

CHÂTEAU L'ÉVANGILE - 1986
Pomerol
(B.G ou mieux; 2 étiquettes très légèrement marquées)

6 Bouteilles | 400 / 450 €

Lot 1573

CHÂTEAU L'ÉVANGILE - 1990
Pomerol
(1 B.G-; quelques marques étiquettes et capsules sinon belles)

12 Bouteilles | 1800 / 2000 €

Lot 1574

CHÂTEAU L'ÉVANGILE - 1995
Pomerol
(1 étiquette très légèrement marquée sinon parfaite)

6 Bouteilles | 480 / 540 €



Lot 1573

Lot 1575 Lot Panaché (Mixed Lot)

CHÂTEAU L'EVANGILE - 1995

1 Bouteille

Pomerol

(e.l.s à e.l.a)

CHÂTEAU L'EVANGILE - 2002

1 Bouteille

Pomerol

CHÂTEAU COUTET - 1988

2 Bouteilles

C1 Sauternes

(étiquettes très légèrement marquées
sinon belles)

4 Bouteilles | **250 / 280 €**

Lot 1576

CHÂTEAU L'EVANGILE - 1996

Pomerol

3 Bouteilles | **240 / 270 €**

Lot 1577

CHÂTEAU L'EVANGILE - 1998

Pomerol

(5 e.t.h légères et 1 griffe; quelques capsules
légèrement grisées par les guillotines)

12 Bouteilles | **1320 / 1440 €**

Lot 1578

CHÂTEAU L'EVANGILE - 1999

Pomerol

(quelques étiquettes très légèrement
marquées dont 3 e.l.a et 1 e.a; quelques
capsules légèrement grisées par les
guillotines)

12 Bouteilles | **800 / 880 €**

Lot 1579

CHÂTEAU L'EVANGILE - 2002

Pomerol

(4 étiquettes avec 1 accroc sinon belles)

12 Bouteilles | **720 / 840 €**

Lot 1580

CHÂTEAU L'EVANGILE - 2002

Pomerol

(2 étiquettes très légèrement marquées)

6 Bouteilles | **360 / 420 €**

Lot 1581

CHÂTEAU LILIAN LADOUYS - 2008

Saint-Estèphe

(Caisse Bois d'origine)

12 Bouteilles | **200 / 220 €**

Lot 1582

CHÂTEAU LILIAN LADOUYS - 2008

Saint-Estèphe

(Caisse Bois d'origine)

12 Bouteilles | **200 / 220 €**

Lot 1583

CHÂTEAU MALARTIC LAGRAVIERE

Rouge - 2010

CC Graves

(Caisse Bois d'origine)

6 Bouteilles | **270 / 300 €**

Lot 1587



Lot 1584

CHÂTEAU MONTROSE - 2006
GCC2 Saint-Estèphe
(2 étiquettes très légèrement marquées;
quelques marques contre-étiquettes)

6 Bouteilles | 350 / 400 €

Lot 1585

CHÂTEAU MONTROSE - 2007
GCC2 Saint-Estèphe
(1 légère marque sur 1 étiquette; quelques
marques contre-étiquettes)

6 Bouteilles | 280 / 320 €

Lot 1586

CHÂTEAU PAPE CLEMENT Rouge
1982
CC Graves
(B.G ou mieux; e.t.h dont 1 e.l.a)

2 Bouteilles | 135 / 150 €

Lot 1587

CHÂTEAU PAVIE - 1990
GCC1B Saint-Emilion
(4 B.G- ou mieux et 2 T.L.B+; 1 étiquette très
légèrement marquée et 1 avec accroc)

6 Bouteilles | 720 / 780 €

Lot 1588

CHÂTEAU TERTRE ROTBOEUF
1999
Saint-Emilion Grand Cru
(1 B.G; 1 accroc étiquette côté)

3 Bouteilles | 250 / 275 €

Lot 1589

CHÂTEAU TROTANOY - 1989
Pomerol
(1 minuscule accroc côté étiquette)

2 Bouteilles | 230 / 260 €

Lot 1590

CHÂTEAU TROTANOY - 1990
Pomerol
(2 e.l.s sinon belles)

3 Bouteilles | 480 / 540 €

Lot 1591

CHÂTEAU TROTANOY - 1999
Pomerol

4 Bouteilles | 280 / 320 €

Lot 1592

CLOS DE L'ORATOIRE - 2003
GCC Saint-Emilion
(B.G ou mieux; e.t.h dont 1 e.l.a)

6 Bouteilles | 150 / 180 €

Lot 1593

DOMAINE DE CHEVALIER Rouge - 2007
CC Graves

6 Bouteilles | 210 / 240 €

Lot 1594

DOMAINE DE CHEVALIER Rouge - 2008
CC Graves
(Caisse Bois d'origine)

12 Bouteilles | 480 / 540 €

Lot 1595

DOMAINE DE CHEVALIER Rouge - 2010
CC Graves
(Caisse Bois d'origine)

12 Bouteilles | 720 / 840 €

Lot 1596

LA MONDOTTE - 1998
Saint-Emilion Grand Cru

6 Bouteilles | 840 / 900 €

Lot 1597

LA MONDOTTE - 2004
Saint-Emilion Grand Cru

3 Bouteilles | 240 / 270 €

Lot 1598

PETRUS - 2007
Pomerol
(Caisse Bois d'origine cerclée)

3 Bouteilles | 4000 / 4400 €

Lot 1599

PETRUS - 2008
Pomerol
(Caisse Bois d'origine cerclée)

3 Bouteilles | 4500 / 5000 €

Lot 1600

VIEUX CHÂTEAU CERTAN - 1962
Pomerol
(T.L.B; c.l.s)

1 Bouteille | 180 / 200 €

Lot 1596



Lot 1602



Lot 1599

Lot 1601

VIEUX CHÂTEAU CERTAN - 1996
Pomerol

6 Bouteilles | 450 / 500 €

Lot 1602

VIEUX CHÂTEAU CERTAN - 1998
Pomerol

6 Bouteilles | 750 / 810 €

Lot 1603

VIEUX CHÂTEAU CERTAN - 1999
Pomerol

12 Bouteilles | 1050 / 1150 €

Lot 1604

CAISSE COLLECTION DUCLOT - 2005
de 9 bouteilles comprenant :

(Coffret Bois d'origine légèrement marqué)

CHÂTEAU LAFITE ROTHSCHILD

1 Bouteille
GCC1 Pauillac

CHÂTEAU LATOUR

1 Bouteille
GCC1 Pauillac

CHÂTEAU MOUTON ROTHSCHILD

1 Bouteille
GCC1 Pauillac

CHÂTEAU MARGAUX

1 Bouteille
GCC1 Margaux

CHÂTEAU HAUT-BRION

1 Bouteille
GCC1 Graves

CHÂTEAU CHEVAL BLANC

1 Bouteille
GCC1A Saint-Emilion

CHÂTEAU D'YQUEM

1 Bouteille
C1 Supérieur Sauternes

CHÂTEAU LA MISSION HAUT-BRION

1 Bouteille
CC Graves

PETRUS

1 Bouteille
Pomerol

9 Bouteilles | 7000 / 7500 €

Lot 1605

CAISSE COLLECTION DUCLOT - 2005
de 9 bouteilles comprenant :

(Coffret Bois d'origine abîmé par l'humidité)

CHÂTEAU LAFITE ROTHSCHILD

1 Bouteille
GCC1 Pauillac

CHÂTEAU LATOUR

1 Bouteille
GCC1 Pauillac

CHÂTEAU MOUTON ROTHSCHILD

1 Bouteille
GCC1 Pauillac

CHÂTEAU MARGAUX

1 Bouteille
GCC1 Margaux

CHÂTEAU HAUT-BRION

1 Bouteille
GCC1 Graves

CHÂTEAU CHEVAL BLANC

1 Bouteille
GCC1A Saint-Emilion

CHÂTEAU D'YQUEM

1 Bouteille
C1 Supérieur Sauternes

CHÂTEAU LA MISSION HAUT-BRION

1 Bouteille
CC Graves

PETRUS

1 Bouteille
Pomerol

9 Bouteilles | 7000 / 7500 €

Lot 1606

CAISSE BORDEAUX PRIMEURS - 2006
de 6 bouteilles comprenant :

(Caisse Bois d'origine)

CHÂTEAU LAFITE ROTHSCHILD

1 Bouteille
GCC1 Pauillac

CHÂTEAU MOUTON ROTHSCHILD

1 Bouteille
GCC1 Pauillac

CHÂTEAU MARGAUX

1 Bouteille
GCC1 Margaux

CHÂTEAU CHEVAL BLANC

1 Bouteille
GCC1A Saint-Emilion

CHÂTEAU HAUT-BRION

1 Bouteille
GCC1 Graves

PETRUS

1 Bouteille
Pomerol

6 Bouteilles | 3500 / 4000 €

Lot 1607

CAISSE BORDEAUX PRIMEURS - 2007
de 6 bouteilles comprenant :

(Caisse Bois d'origine)

CHÂTEAU LAFITE ROTHSCHILD

1 Bouteille
GCC1 Pauillac

CHÂTEAU LATOUR

1 Bouteille
GCC1 Pauillac

CHÂTEAU MOUTON ROTHSCHILD

1 Bouteille
GCC1 Pauillac

CHÂTEAU MARGAUX

1 Bouteille
GCC1 Margaux

CHÂTEAU HAUT-BRION

1 Bouteille
GCC1 Graves

PETRUS

1 Bouteille
Pomerol

6 Bouteilles | 3400 / 3800 €

Lot 1608

CAISSE COLLECTION DUCLOT - 2008
de 9 bouteilles comprenant :

(Coffret Bois d'origine légèrement marqué)

CHÂTEAU LAFITE ROTHSCHILD

1 Bouteille
GCC1 Pauillac

CHÂTEAU LATOUR

1 Bouteille
GCC1 Pauillac

CHÂTEAU MOUTON ROTHSCHILD

1 Bouteille
GCC1 Pauillac

CHÂTEAU MARGAUX

1 Bouteille
GCC1 Margaux

CHÂTEAU HAUT-BRION

1 Bouteille
GCC1 Graves

CHÂTEAU CHEVAL BLANC

1 Bouteille
GCC1A Saint-Emilion

CHÂTEAU D'YQUEM

1 Bouteille
C1 Supérieur Sauternes



CHÂTEAU LA MISSION HAUT-BRION

1 Bouteille
CC Graves
PETRUS
1 Bouteille
Pomerol

9 Bouteilles | **4400 / 4800 €**

Lot 1609

CAISSE COLLECTION DUCLOT - 2009
de 9 bouteilles comprenant :

(Coffret Bois d'origine légèrement marqué)

CHÂTEAU LAFITE ROTHSCHILD

1 Bouteille
GCC1 Pauillac

CHÂTEAU LATOUR

1 Bouteille
GCC1 Pauillac

CHÂTEAU MOUTON ROTHSCHILD

1 Bouteille
GCC1 Pauillac

CHÂTEAU MARGAUX

1 Bouteille
GCC1 Margaux

CHÂTEAU HAUT-BRION

1 Bouteille
GCC1 Graves

CHÂTEAU CHEVAL BLANC

1 Bouteille
GCC1A Saint-Emilion

CHÂTEAU D'YQUEM

1 Bouteille
C1 Supérieur Sauternes

CHÂTEAU LA MISSION HAUT-BRION

1 Bouteille
CC Graves
PETRUS
1 Bouteille
Pomerol

9 Bouteilles | **7500 / 8000 €**

Lot 1610

CAISSE COLLECTION DUCLOT - 2010
de 9 bouteilles comprenant :

(Coffret Bois d'origine légèrement marqué)

CHÂTEAU LAFITE ROTHSCHILD

1 Bouteille
GCC1 Pauillac

CHÂTEAU LATOUR

1 Bouteille
GCC1 Pauillac

CHÂTEAU MOUTON ROTHSCHILD

1 Bouteille
GCC1 Pauillac

CHÂTEAU MARGAUX

1 Bouteille
GCC1 Margaux

CHÂTEAU HAUT-BRION

1 Bouteille
GCC1 Graves

CHÂTEAU CHEVAL BLANC

1 Bouteille
GCC1A Saint-Emilion
CHÂTEAU D'YQUEM

1 Bouteille
C1 Supérieur Sauternes

CHÂTEAU LA MISSION HAUT-BRION

1 Bouteille
CC Graves
PETRUS
1 Bouteille
Pomerol

9 Bouteilles | **8000 / 8500 €**



Lot 1611

CHÂTEAU BOUSCAUT Blanc - 2007
CC Graves

6 Bouteilles | 120 / 135 €

Lot 1612

CHÂTEAU BROWN Blanc - 2007
Pessac-Léognan

6 Bouteilles | 90 / 100 €

Lot 1613

CHÂTEAU CARBONNIEUX Blanc - 2009
CC Graves

12 Bouteilles | 300 / 330 €

Lot 1614

CHÂTEAU CLIMENS - 1989
Pomerol
(étiquettes très légèrement marquées
sinon belles)

6 Bouteilles | 420 / 480 €

Lot 1615

CHÂTEAU CLIMENS - 1990
C1 Sauternes
(2 étiquettes très légèrement marquées)

5 Bouteilles | 540 / 600 €

Lot 1616

CHÂTEAU DE FARGUES - 1985
Sauternes
(B.G ou mieux; étiquettes très légèrement
marquées)

3 Bouteilles | 180 / 210 €

Lot 1617

CHÂTEAU DE FARGUES - 1985
Sauternes
(1 T.L.B+ et 1 T.L.B; étiquettes très
légèrement marquées à e.t.h légères)

3 Bouteilles | 180 / 210 €

Lot 1618

CHÂTEAU DE FARGUES - 1986
Sauternes
(1 B.G et 2 B.G-)

3 Bouteilles | 240 / 270 €

Lot 1619

CHÂTEAU DE FARGUES - 1986
Sauternes
(1 B.G, 1 TLB+ et 1 T.L.B; 2 e.t.h légères
à e.t.h)

3 Bouteilles | 240 / 270 €

Lot 1620

CHÂTEAU DE FARGUES - 1986
Sauternes
(B.G; e.t.h)

3 Bouteilles | 240 / 270 €

Lot 1621

CHÂTEAU DE FARGUES - 1986
Sauternes
(T.L.B+; e.t.h)

3 Bouteilles | 240 / 270 €

Lot 1622

CHÂTEAU DE FARGUES - 1989
Sauternes
(étiquettes très légèrement marquées)

3 Bouteilles | 240 / 270 €

Lot 1623

CHÂTEAU DE FARGUES - 1989
Sauternes
(e.t.h légères)

3 Bouteilles | 240 / 270 €

Lot 1624

CHÂTEAU DE FARGUES - 1990
Sauternes
(e.t.h lisibles et complètes)

3 Bouteilles | 300 / 330 €

Lot 1625

CHÂTEAU DE FARGUES - 1990
Sauternes
(e.t.h lisibles et complètes)

3 Bouteilles | 300 / 330 €

Lot 1626

CHÂTEAU DE FARGUES - 1995
Sauternes
(quelques marques à e.t.h légères sinon belles)

3 Bouteilles | 200 / 220 €

Lot 1627

CHÂTEAU DE FARGUES - 1995
Sauternes
(quelques marques à e.t.h légères sinon belles)

3 Bouteilles | 200 / 220 €

Lot 1628

CHÂTEAU DE FARGUES - 1997
Sauternes
(e.t.h légères à e.t.h)

3 Bouteilles | 180 / 200 €



Lot 1629

CHÂTEAU DE FARGUES - 1997
Sauternes
(e.t.h légères à e.t.h)

3 Bouteilles | 180 / 200 €

Lot 1630

CHÂTEAU DE FARGUES - 2001
Sauternes
(étiquettes très légèrement marquées)

3 Bouteilles | 300 / 330 €

Lot 1631

CHÂTEAU DE FARGUES - 2001
Sauternes
(étiquettes très légèrement marquées dont
1 e.t.h)

3 Bouteilles | 300 / 330 €

Lot 1632

CHÂTEAU DE FARGUES - 2003
Sauternes
(1 étiquette très légèrement marquée)

3 Bouteilles | 210 / 240 €

Lot 1633

CHÂTEAU DE FARGUES - 2003
Sauternes
(2 étiquettes très légèrement marquées et
1 e.l.s sinon belle)

3 Bouteilles | 210 / 240 €

Lot 1634

CHÂTEAU D'YQUEM - 1990
C1 Supérieur Sauternes
(étiquette très légèrement marquée)

1 Bouteille | 240 / 270 €

Lot 1635

CHÂTEAU D'YQUEM - 1990
C1 Supérieur Sauternes

3 Bouteilles | 720 / 810 €



Lot 1639



Lot 1648

Lot 1636

CHÂTEAU D'YQUEM - 1990
C1 Supérieur Sauternes
(1 e.l.s, 1 e.t.h et 1 e.t.h fortes)

3 Bouteilles | 720 / 810 €

Lot 1637

CHÂTEAU D'YQUEM - 1998
C1 Supérieur Sauternes
(1 e.t.h légères et 1 e.t.h)

3 Bouteilles | 480 / 510 €

Lot 1638

CHÂTEAU D'YQUEM - 1999
C1 Supérieur Sauternes
(Caisse Bois d'origine)

12 1/2 Bouteilles | 960 / 1080 €

Lot 1639

CHÂTEAU D'YQUEM - 2001
C1 Supérieur Sauternes
(e.t.h)

3 Bouteilles | 1050 / 1200 €

Lot 1640

CHÂTEAU D'YQUEM - 2001
C1 Supérieur Sauternes
(e.t.h)

3 Bouteilles | 1050 / 1200 €

Lot 1641

CHÂTEAU D'YQUEM - 2001
C1 Supérieur Sauternes
(e.t.h)

3 Bouteilles | 1050 / 1200 €

Lot 1642

CHÂTEAU D'YQUEM - 2002
C1 Supérieur Sauternes

3 Bouteilles | 480 / 510 €

Lot 1643

CHÂTEAU D'YQUEM - 2002
 C1 Supérieur Sauternes
 (1 e.t.h légères)

3 Bouteilles | 480 / 510 €

Lot 1644

CHÂTEAU D'YQUEM - 2003
 C1 Supérieur Sauternes

3 Bouteilles | 550 / 600 €

Lot 1645

CHÂTEAU D'YQUEM - 2003
 C1 Supérieur Sauternes
 (e.t.h légères)

3 Bouteilles | 550 / 600 €

Lot 1646

CHÂTEAU LATOUR MARTILLAC Blanc
 2008
 CC Graves

12 Bouteilles | 270 / 300 €

Lot 1647

CHÂTEAU LATOUR MARTILLAC Blanc
 2008
 CC Graves

12 Bouteilles | 270 / 300 €

Lot 1648

CHÂTEAU LAVILLE HAUT-BRION Blanc
 1995
 CC Graves
 (2 étiquettes très légèrement marquées et
 1 avec accroc)

3 Bouteilles | 240 / 270 €

Lot 1649

CHÂTEAU OLIVIER Blanc - 2009
 CC Graves

6 Bouteilles | 135 / 150 €



Lot 1650



Lot 1655

Lot 1650

BÂTARD-MONTRACHET (Grand Cru)
 2002
 Louis Latour

3 Bouteilles | 400 / 450 €

Lot 1651 Lot Panaché (*Mixed Lot*)

BÂTARD-MONTRACHET (Grand Cru)
 2005

2 Bouteilles
 Louis Latour
 (1 e.t.h)

CHEVALIER-MONTRACHET
 LES DEMOISELLES (Grand Cru) - 2005

1 Bouteille
 Louis Latour
 (1 e.t.h)

3 Bouteilles | 400 / 450 €

Lot 1652

CHEVALIER-MONTRACHET
 (Grand Cru) - 1999
 Bouchard Père & Fils

3 Bouteilles | 450 / 500 €

Lot 1653

CORTON-CHARLEMAGNE (Grand Cru)
 2001

Olivier Leflaive
 (Caisse Bois d'origine)

6 Bouteilles | 300 / 360 €

Lot 1654

CORTON-CHARLEMAGNE (Grand Cru)
 2002

Louis Latour

3 Bouteilles | 240 / 270 €

Lot 1655

MONTRACHET (Grand Cru) - 1995
 Bouchard Père & Fils

3 Bouteilles | 675 / 720 €

Lot 1656

MONTRACHET (Grand Cru) - 1999

Bouchard Père & Fils

3 Bouteilles | 750 / 800 €

Lot 1657

MONTRACHET (Grand Cru) - 2002

Louis Latour

3 Bouteilles | 850 / 950 €

Lot 1658

MONTRACHET (Grand Cru) - 2003

Olivier Leflaive

(2 étiquettes très légèrement marquées;

1 contre-étiquette marquée)

3 Bouteilles | 630 / 700 €

Lot 1659

MONTRACHET (Grand Cru) - 2004

Bouchard Père & Fils

3 Bouteilles | 800 / 900 €

Lot 1660

MONTRACHET (Grand Cru) - 2004

Olivier Leflaive

(1 accroc)

3 Bouteilles | 630 / 700 €

Lot 1661

CAISSE LOUIS LATOUR - 1997

de 9 bouteilles comprenant :

(quelques très légères marques de guillotines
sinon état parfait)

ROMANEE-SAINT-VIVANT (Grand Cru)

3 Bouteilles

Louis Latour

(quelques très légères marques de guillotines
sinon état parfait)

LATRICIERES-CHAMBERTIN

(Grand Cru)

3 Bouteilles

Louis Latour

CLOS DE VOUGEOT (Grand Cru)

3 Bouteilles

Louis Latour

CORTON-GRANCEY (Grand Cru)

3 Bouteilles

Louis Latour

12 Bouteilles | 900 / 1000 €

Lot 1662

CAISSE BOIS HEMISPHERES - 1998

de 6 bouteilles:

(Caisse Bois d'origine)

PETRUS

1 Bouteille

Pomerol

ALMAVIVA

1 Bouteille

Rothschild-Concha y Toro (Chili)

SEJANA

1 Bouteille

Savanha Wines (Afrique du Sud)

DOMINUS NAPA VALLEY

1 Bouteille

Dominus Estate (Etats-Unis)

BOLGHERI SASSICAIA

1 Bouteille

Tenuta San Guido (Italie)

FINIS TERRAE

1 Bouteille

Cousino Macul (Chili)

6 Bouteilles | 2400 / 2700 €

***Lot 1663**

CÔTE-RÔTIE VIAILLIERE - 2015

Clusel-Roch

2 Magnums | 225 / 250 €

***Lot 1664**

CHABLIS LA FOREST (1° Cru) - 2015

Vincent Dauvissat

6 Bouteilles | 330 / 360 €



Lot 1661



Lot 1662

***Lot 1665**

CHABLIS LA FOREST (1° Cru) - 2015

Vincent Dauvissat

6 Bouteilles | 330 / 360 €

***Lot 1666**

CHABLIS LA FOREST (1° Cru) - 2016

Vincent Dauvissat

6 Bouteilles | 330 / 360 €

***Lot 1667**

CHABLIS LA FOREST (1° Cru) - 2015

Vincent Dauvissat

6 Bouteilles | 330 / 360 €

***Lot 1668**

CHABLIS BUTTEAUX (1° Cru) - 2015

Domaine Raveneau

6 Bouteilles | 660 / 720 €

***Lot 1669**

CHÂTEAU LEOVILLE POYFERRE

2011

GCC2 Saint-Julien

(Caisse Bois d'origine)

12 Bouteilles | 600 / 660 €

***Lot 1670**

CHÂTEAU LEOVILLE POYFERRE

2011

GCC2 Saint-Julien

(Caisse Bois d'origine)

12 Bouteilles | 600 / 660 €

***Lot 1671**

CHÂTEAU PONTET CANET

2011

GCC5 Pauillac

(Caisse Bois d'origine)

6 Bouteilles | 360 / 420 €

***Lot 1672**

CHÂTEAU VIEUX MAILLET

2010

Pomerol

(Caisse Bois d'origine)

12 Bouteilles | 270 / 300 €

***Lot 1673**

CLOS DE VOUGEOT (Grand Cru) - ?

René Engel

(5,3 cm; e.t.a partiellement lisibles; c.s neutres dont 1 incurvée au sommet et 1 découpée au sommet; bouchons 50 mm, piqure 50 mm; années 40-50?)

2 Bouteilles | 1300 / 1500 €

***Lot 1674**

NUITS-SAINT-GEORGES CLOS DE
LA MARECHALE Blanc (1° Cru) - 2009

J.F Mugnier

(Caisse Bois d'origine)

6 Bouteilles | 420 / 480 €

***Lot 1675**

CLOS DE VOUGEOT (Grand Cru) - 2011

Vincent Girardin

6 Bouteilles | 480 / 540 €

***Lot 1676**

CLOS DE VOUGEOT (Grand Cru) - 2011

Vincent Girardin

6 Bouteilles | 480 / 540 €

***Lot 1677**

CLOS DES LAMBRAYS (Grand Cru)
2013

Clos des Lambrays

(Caisse Bois d'origine marquée par l'humidité)
(quelques étiquettes très légèrement marquées)

12 Bouteilles | 1380 / 1500 €

***Lot 1678**

CLOS DES LAMBRAYS (Grand Cru)
2013

Clos des Lambrays

(Caisse Bois d'origine)

(4 e.a par les guillottes)

6 Magnums | 1440 / 1560 €



Lot 1673

***Lot 1679**

CHÂTEAU COS D'ESTOURNEL - 1995
GCC2 Saint-Estèphe

6 Bouteilles | 720 / 780 €

***Lot 1680**

CHÂTEAU COS D'ESTOURNEL - 1996
GCC2 Saint-Estèphe

6 Bouteilles | 600 / 660 €

Lot 1681 Lot Panaché (Mixed Lot)

AJACCIO PRESTIGE Rouge - 2001

1 Magnum
Clos d'Alzeto
(e.t.h légères)

CÔTES DE PROVENCE PIECE NOBLE
Rouge 2005

1 Magnum
Château Rasque
(cire abîmée sur la capsule)

CHÂTEAUNEUF-DU-PAPE

Rouge 2004

1 Bouteille
Château la Nerthe
(cire abîmée sur la capsule)

BEAUNE PREMIER CRU Blanc - 1996

1 Bouteille
Bouchard Père & Fils
(e.t.h légères)

4 Flacons | 105 / 115 €

Lot 1682

NAPA VALLEY CABERNET SAUVIGNON
2005

Silver Oak Cellars

1 Bouteille | 80 / 90 €

Lot 1683

RICHEBOURG (Grand Cru) - 2000

Denis Mugneret
(e.t.h)

1 Bouteille | 200 / 220 €



Lot 1683

Lot 1684 Lot Panaché (Mixed Lot)

VOLNAY SANTENOTS DU MILIEU
(1° Cru) - 2009

1 Bouteille
Comtes Lafon
(e.t.h à e.a)

VOLNAY LES LURETS (1° Cru) - 2015

1 Bouteille
Camille Giroud
(légère marque étiquette sinon belle)

VOLNAY VIEILLES VIGNES - 2015

1 Bouteille
Vincent Girardin
(étiquette très légèrement marquée)

3 Bouteilles | 140 / 160 €

Lot 1685 Lot Panaché (Mixed Lot)

CHASSAGNE-MONTRACHET
EN VIRONDOT Blanc (1° Cru) - 2015

1 Bouteille
Marc Morey
(étiquette très légèrement marquée sinon belle)

CHASSAGNE-MONTRACHET
LES CAILLERETS Blanc (1° Cru) - 2015

1 Bouteille
Marc Morey
(e.t.h côté)

CHASSAGNE-MONTRACHET
LES VERGERS Blanc (1° Cru)- 2015

1 Bouteille
Philippe Colin

CHASSAGNE-MONTRACHET
LA MALTROIE Blanc (1° Cru) - 2015

1 Bouteille
Philippe Colin

CHASSAGNE-MONTRACHET
LES BAUDINES Blanc (1° Cru) - 2016

1 Bouteille
Vincent et Sophie Morey

CHASSAGNE-MONTRACHET
LES EMBRAZEES Blanc (1° Cru) - 2016

1 Bouteille
Vincent et Sophie Morey

6 Bouteilles | 280 / 320 €

Lot 1686 Lot Panaché (Mixed Lot)

PULIGNY-MONTRACHET
LES REFERTS (1° Cru) - 2016

1 Bouteille
Jean-Marc Boillot
(e.l.s à e.a côté)

PULIGNY-MONTRACHET CHAMP-GAIN
(1° Cru) - 2016

1 Bouteille
François Carillon

PULIGNY-MONTRACHET CHAMP-GAIN
(1° Cru) - 2016

1 Bouteille
Faiveley

MEURSAULT PERRIERES (1° Cru)
2016

1 Bouteille
Albert Grivault

MEURSAULT CLOS DU MURGER - 2016

1 Bouteille
Albert Grivault

5 Bouteilles | 240 / 270 €

Lot 1687 Lot Panaché (Mixed Lot)

CHAMBOLLE-MUSIGNY BORNIGUES
(1° Cru) - 2016

1 Bouteille
Frédéric Magnien

CHAMBOLLE-MUSIGNY LES CHARMES
(1° Cru) - 2016

1 Bouteille
Christian Clerget

CHAMBOLLE-MUSIGNY LES CHABIOTS
(1° Cru) - 2016

1 Bouteille
Albert Bichot
(étiquette très légèrement marquée)

CHAMBOLLE-MUSIGNY - 2015

1 Bouteille
Arnaud Chopin

CHAMBOLLE-MUSIGNY VIEILLES
VIGNES - 2015

1 Bouteille
François Legros
(clm.s)

CHAMBOLLE-MUSIGNY LES
PREMIERES VIEILLES VIGNES - 2015

1 Bouteille
Digioia-Royer
(clm.s)

6 Bouteilles | 280 / 320 €

Lot 1688 Lot Panaché (Mixed Lot)

NUITS-SAINT-GEORGES AUX THOREY
(1° Cru) - 2005

1 Bouteille
Aurélien Verdet

(e.t.h)

CHAMBOLLE-MUSIGNY LA COMBE
D'ORVEAU (1° Cru) - 2016

1 Bouteille
Faiveley

POMMARD CLOS DES EPENOTS
(1° Cru) - 2015

1 Bouteille
Château de Meursault
(e.t.h légères sur le côté; contre-étiquette
abîmée)

POMMARD CLOS DES EPENOTS
(1° Cru) - 2015

1 Bouteille
Château de Meursault

BEAUNE CLOS DES MARCONNETS
Rouge (1° Cru) - 2015

1 Bouteille
Chanson

CÔTE DE NUITS VILLAGES COIX
VIOLETTE - 2015

1 Bouteille
Jean Fournier

MARSANNAY LONGEROIES - 2015

1 Bouteille
Jean Fournier
(contre-étiquette sale)

6 Bouteilles | 240 / 270 €

Lot 1689 Lot Panaché (Mixed Lot)

CLOS SAINT-DENIS (Grand Cru) - 2006

1 Bouteille
Herezstyn
(e.t.h à e.a)

CORTON ROGNET (Grand Cru) - 2002

1 Bouteille
Arnoux P & F

(étiquette très légèrement marquée; clm.accroc)

CORTON (Grand Cru) - 2001

1 Bouteille
Champy

(étiquette très légèrement marquée sinon belle)

CORTON VERGENNES (Grand Cru)
1996

1 Bouteille
Chanson
(e.a; clm.a lisible)

CORTON LES BRESSANDES
(Grand Cru) 2001

1 Bouteille
Prince Florent de Mérode
(e.t.a; clm.s)

5 Bouteilles | 270 / 300 €

Lot 1690 Lot Panaché (Mixed Lot)

CHÂTEAU DASSAULT - 2006

4 Bouteilles
GCC Saint-Emilion
(étiquettes légèrement marquées à e.l.s
sinon belles)

CHÂTEAU BATAILLEY - 2004

2 Bouteilles
GCC5 Pauillac
(étiquettes légèrement marquées à e.l.s
sinon belles)

6 Bouteilles | 125 / 135 €

Lot 1691 Lot Panaché (Mixed Lot)

CHÂTEAU LA LOUVIERE Rouge - 1990
3 Bouteilles
Pessac-Léognan
(B.G ou mieux avec 1 accroc léger)
CHARMES-CHAMBERTIN (Grand Cru)
2002
1 Bouteille
Domaine des Varoilles
(e.l.s; c.l.m.s; c.l.s)

4 Bouteilles | 100 / 110 €

Lot 1692 Lot Panaché (Mixed Lot)

ALOXE-CORTON - 2009
4 Bouteilles
Edmond Cornu
(e.l.s; c.l.m.s; c.l.s)
NUITS-SAINT-GEORGES CLOS DE
LA MARECHALE (1° Cru) - 2002
2 Bouteilles
Faiveley
(1 accroc sur chaque étiquette)

6 Bouteilles | 180 / 200 €

Lot 1693

SINGLE HIGHLAND MALT SCOTCH
WHISKY 25 ANS - NM
Macallan
(2,5 cm soit H.E; distillé en 1965; mise en
bouteille de 1991; Import Italie; cordon Macallan
décollé; timbre fiscal italien en place)

1 Bouteille | 3000 / 3500 €



Lot 1693

Lot 1694 Lot Panaché (Mixed Lot)

NUITS-SAINT-GEORGES «1» - 2005
3 Bouteilles
Prieuré-Roch
(e.l.s; contre-étiquettes sales)
NUITS-SAINT-GEORGES 1^{er} CRU
2005
3 Bouteilles
Prieuré-Roch
(e.l.s; contre-étiquettes sales)

6 Bouteilles | 750 / 800 €

Lot 1695

NUITS-SAINT-GEORGES «1» - 2009
Prieuré-Roch
(quelques marques contre-étiquettes sinon
belles; 4706 bouteilles produites)

6 Bouteilles | 450 / 500 €

Lot 1696 Lot Panaché (Mixed Lot)

NUITS-SAINT-GEORGES 1^{er} CRU - 2009
5 Bouteilles
Prieuré-Roch
(quelques marques étiquettes et contre
étiquettes sinon belles; 4874 bouteilles
produites)

NUITS-SAINT-GEORGES «1» - 2009
1 Bouteille
Prieuré-Roch
(4706 bouteilles produites)

6 Bouteilles | 800 / 900 €

Lot 1697

NUITS-SAINT-GEORGES 1^{er} CRU - 2014
Prieuré-Roch
(7185 bouteilles produites)

6 Bouteilles | 660 / 720 €

Lot 1698

NUITS-SAINT-GEORGES 1^{er} CRU - 2015
Prieuré-Roch
(7415 bouteilles produites)

12 Bouteilles | 1440 / 1560 €

Lot 1699

NUITS-SAINT-GEORGES 1^{er} CRU - 2015
Prieuré-Roch
(7415 bouteilles produites)

6 Bouteilles | 720 / 780 €

Lot 1700 Lot Panaché (Mixed Lot)

NUITS-SAINT-GEORGES
LE CLOS DES CORVEES (1° Cru) - 2008
2 Bouteilles
Prieuré-Roch
(3959 bouteilles produites)

NUITS-SAINT-GEORGES
LE CLOS DES CORVEES (1° Cru) - 2009
4 Bouteilles
Prieuré-Roch
(3630 bouteilles produites)

6 Bouteilles | 1300 / 1500 €

Lot 1701

NUITS-SAINT-GEORGES
LE CLOS DES CORVEES (1° Cru) - 2012
Prieuré-Roch
(2122 bouteilles produites)

6 Bouteilles | 1800 / 2100 €



Lot 1699

Lot 1702

CORTON-CHARLEMAGNE (Grand Cru)

2011

Simon Bize & Fils

12 Bouteilles | 1080 / 1200 €

Lot 1703

CORTON-CHARLEMAGNE (Grand Cru)

2011

Simon Bize & Fils

6 Bouteilles | 540 / 600 €

Lot 1704

CORTON-CHARLEMAGNE (Grand Cru)

2011

Simon Bize & Fils

6 Bouteilles | 540 / 600 €

Lot 1705

CORTON-CHARLEMAGNE (Grand Cru)

2013

Simon Bize & Fils

6 Bouteilles | 540 / 600 €

Lot 1706

CORTON-CHARLEMAGNE (Grand Cru)

2013

Simon Bize & Fils

6 Bouteilles | 540 / 600 €

Lot 1707

CORTON-CHARLEMAGNE (Grand Cru)

2014

Simon Bize & Fils

6 Bouteilles | 600 / 660 €

Lot 1708

CORTON-CHARLEMAGNE (Grand Cru)

2014

Simon Bize & Fils

6 Bouteilles | 600 / 660 €

Lot 1709 Lot Panaché (Mixed Lot)

CHÂTEAU LE PUY Cuvée

BARTHELEMY- 2008

2 Bouteilles

Bordeaux Côtes de Francs

(légères marques étiquettes sinon belles)

CHÂTEAU LE PUY Cuvée

BARTHELEMY- 2009

2 Bouteilles

Francs Côtes de Bordeaux

CHÂTEAU LE PUY Cuvée

BARTHELEMY- 2010

2 Bouteilles

Bordeaux Côtes de Francs

6 Bouteilles | 360 / 420 €

Lot 1710 Lot Panaché (Mixed Lot)

CHÂTEAU LA TOUR FIGEAC - 1980

1 Bouteille

GCC Saint-Emilion

(B.G; e.t.h)

CHÂTEAU CARBONNIEUX Blanc - 2000

1 Bouteille

CC Graves

CHÂTEAU LYNCH BAGES - 1980

1 Bouteille

GCC5 Pauillac

(T.L.B; e.f.s à e.l.a; c.l.s)

3 Bouteilles | 90 / 100 €

Lot 1711 Lot Panaché (Mixed Lot)

CORTON-CHARLEMAGNE (Grand Cru)

1982

2 Bouteilles

Reine Pédauque

(3,5 cm ou mieux; e.l.s à e.l.a; 1 c.s + s.c.a)

POMMARD LES RUGIENS (1° Cru) ?

1 Bouteille

Fontaine-Gagnard

(e.l.s à e.l.a; s.c.m)

CHASSAGNE-MONTRACHET MORGEOT

Rouge (1° Cru) - 1980

1 Bouteille

Moine P & F

(2,6 cm; e.t.h; clm.s)

PULIGNY-MONTRACHET

LES REUCHAUX - 2008

2 Bouteilles

Guillemard-Clerc

6 Bouteilles | 160 / 180 €

Lot 1712

CHÂTEAU BEYCHEVELLE - 1991

GCC4 Saint-Julien

(Caisse Bois d'origine)

(5 e.t.h légères dont 1 e.t.a)

12 Bouteilles | 575 / 625 €

Lot 1713

CHÂTEAU BEYCHEVELLE - 1994

GCC4 Saint-Julien

(Caisse Bois d'origine)

(5 e.t.h légères dont 1 e.t.a)

6 Magnums | 600 / 660 €

Lot 1714

CHÂTEAU CALON SEGUR - 1990

GCC3 Saint-Estèphe

(Caisse Bois d'origine)

(9 B.G ou mieux, 2 B.G- et 1 T.L.B; 2 e.l.a sinon belles; 3 c.l.s)

12 Bouteilles | 870 / 960 €

Lot 1715

CHÂTEAU LA MISSION HAUT-BRION

1995

CC Graves

(Caisse Bois d'origine)

12 Bouteilles | 2000 / 2200 €

Lot 1716

CHÂTEAU LAGRANGE - 1989

GCC3 Saint-Julien

(Caisse Bois d'origine)

(B.G- ou mieux; quelques marques capsules sinon belles)

12 Bouteilles | 600 / 660 €

Lot 1717

CHÂTEAU LEOVILLE LAS CASES

1993

GCC2 Saint-Julien

(Caisse Bois d'origine)

(quelques marques de frottement des guillotines sur les capsules sinon belles)

12 Bouteilles | 1000 / 1100 €



Lot 1718

CHÂTEAU RAUZAN SEGLA - 1995
GCC2 Margaux
(Caisse Bois d'origine)

6 Magnums | **600 / 660 €**

Lot 1719

CLOS DU MARQUIS - 1990
Saint-Julien
(Caisse Bois d'origine)
(10 T.L.B+ ou mieux, 1 T.L.B et 1 H.E-; 1 e.l.a sinon belle)

12 Bouteilles | **500 / 600 €**

Lot 1720

PAVILLON ROUGE DU CHÂTEAU MARGAUX - 1994
Margaux
(Caisse Bois d'origine)
(1 B.G- sinon état parfait)

12 Bouteilles | **1000 / 1100 €**

Lot 1721

CORTON-CHARLEMAGNE (Grand Cru) 2003
Louis Latour
(1 e.l.s)

4 Bouteilles | **240 / 280 €**

Lot 1722 Lot Panaché (Mixed Lot)

CHAMBOLLE-MUSIGNY - 2000
2 Bouteilles
Comte de Vogüé
(e.t.h fortes dont 1 mal positionnée; 1 jupe de capsule incisée par l'expert pour vérification)
CHAMBOLLE-MUSIGNY PREMIER CRU 2001
1 Bouteille
Comte de Vogüé

3 Bouteilles | **270 / 300 €**

Lot 1723

CHÂTEAU RIEUSSEC - 2003
C1 Sauternes
(quelques étiquettes très légèrement marquées dont 1 e.l.s)

6 Bouteilles | **240 / 270 €**

Lot 1724

POMMARD RUGIENS (1° Cru) - 2006
F. & L. Pillot
(e.l.s sinon belle)

1 Magnum | **100 / 120 €**

Lot 1725

BIENVENUES-BÂTARD-MONTRACHET (Grand Cru) - 2001
Louis Carillon
(e.l.s sinon belle)

2 Bouteilles | **320 / 360 €**

Lot 1726

CHEVALIER-MONTRACHET (Grand Cru) 2009
Philippe Colin

1 Magnum | **270 / 300 €**

Lot 1727

PULIGNY-MONTRACHET LES CHALUMEAUX (1° Cru) - 2008
Domaine Matrot

6 Bouteilles | **300 / 360 €**

Lot 1718



Lot 1725



Lot 1728 Lot Panaché (Mixed Lot)

BEAUNE CLOS DES MOUCHES Blanc
(1° Cru) - 1983

1 Bouteille

Joseph Drouhin

(3,5 cm; étiquette très légèrement marquée
sinon belle)

MONTLOUIS LES PETITS BOULAY

Grande Réserve Tris - 1990

2 Bouteilles

Domaine Delétang

(1 c.s)

BONNEZEAUX TRI DE VENDANGE

1996

3 Bouteilles

Domaine Renou

(2 étiquettes avec accroc)

6 Bouteilles | 150 / 180 €

Lot 1729 Lot Panaché (Mixed Lot)

CHÂTEAUNEUF-DU-PAPE BOISRENARD
Rouge - 1998

2 Bouteilles

Paul Coulon

(1 e.l.s; 2 contre-étiquettes abîmées)

CHÂTEAUNEUF-DU-PAPE CHAUPIN

Rouge - 1998

1 Bouteille

La Janasse

CHÂTEAUNEUF-DU-PAPE VIEILLES

VIGNES Rouge - 1998

1 Bouteille

La Janasse

(2 étiquettes avec accroc)

4 Bouteilles | 180 / 200 €

Lot 1730

CHÂTEAUNEUF-DU-PAPE VIEILLES
VIGNES DE ROUSSANNE Blanc -1999

(étiquette très légèrement marquée sinon belle)

1 Bouteille | 70 / 80 €

Lot 1731 Lot Panaché (Mixed Lot)

GRAN CORONAS MAS LA PLANA
GRAN RESERVA - 1989

1 Bouteille

Torres (Espagne)

GRAN CORONAS MAS LA PLANA

GRAN RESERVA - 1990

1 Bouteille

Torres (Espagne)

2 Bouteilles | 100 / 120 €

Lot 1732 Lot Panaché (Mixed Lot)

BOLGHERI SUPERIORE ORNELLAIA
1997

1 Bouteille

Tenuta Dell' Ornellaia (Italie)

(e.l.a)

BAROLO ROCCHIE DELL'ANNUNZIATA

RISERVA - 1996

1 Bouteille

Paolo Scavino (Italie)

2 Bouteilles | 200 / 220 €

Lot 1733

ARBOIS CLOS DE LA TOUR DE CURON
Blanc -2004

Stéphane Tissot

(Caisse Bois d'origine)

3 Bouteilles | 150 / 180 €

Lot 1734

BENEDICTINE -NM

Ancienne Abbaye de Fécamp

(format Flasque de voyage; 70 cl)

1 Bouteille | 100 / 150 €

Lot 1735

MAURY CUVÉE DU CENTENAIRE
1894-1994 -1978

Mas Amiel

(cire capsule abîmée; 200 cl)

1 Marie-Jeanne | 100 / 120 €

Lot 1736

BAS-ARMAGNAC -1978

Samalens

(Coffret Bois)

1 Bouteille | 180 / 200 €



Lot 1734



Lot 1736

Lot 1737

TENNESSEE WHISKEY OLD N° 7 - NM
 Jack Daniel
 (Etui abîmé)
 (Maxwell House bottle; 150 cl)

1 Magnum | **300 / 400 €**

Lot 1738 Lot Panaché (Mixed Lot)

MARC DE BOURGOGNE DU CLOS DE
 CLOS DE TART (Grand Cru) - NM

1 Bouteille
 Mommessin
 (e.t.h)

PORTO OLD TAWNY COLHEITA - 1976

1 Bouteille
 Quinta do Noval
 (mise de 2001)

2 Bouteilles | **230 / 260 €**

Lot 1739

CHÂTEAU PONTET CANET - 2004

GCC5 Pauillac
 (B.G ou mieux; quelques marques étiquettes
 sinon parfait état)

2 Magnums | **240 / 280 €**

Lot 1740

CHÂTEAU PONTET CANET - 2009

GCC5 Pauillac
 (Caisse Bois d'origine)

12 Bouteilles | **1620 / 1800 €**

Lot 1741 Lot Panaché (Mixed Lot)

CHÂTEAU SOCIANDO MALLET - 1994

6 Bouteilles
 Haut-Médoc
 (B.G ou mieux; quelques étiquettes très
 légèrement marquées)

CHÂTEAU SOCIANDO MALLET - 2005

3 Bouteilles
 Haut-Médoc
 (1 étiquette très légèrement marquée
 sinon belle)

9 Bouteilles | **225 / 250 €**

Lot 1742 Lot Panaché (Mixed Lot)

CHÂTEAU CLERC MILON - 2004

2 Bouteilles
 GCC5 Pauillac
 (étiquettes très légèrement marquées sinon
 parfaites)

CHÂTEAU COS D'ESTOURNEL - 2002

1 Bouteille
 GCC2 Saint-Estèphe

CHÂTEAU PICHON LONGUEVILLE
 BARON - 2006

1 Bouteille
 GCC2 Pauillac
 (1 étiquette très légèrement marquée
 sinon belle)

4 Bouteilles | **210 / 240 €**



Lot 1738

Lot 1743 Lot Panaché (Mixed Lot)

CHÂTEAU CHEVAL BLANC - 1996

1 Bouteille
 GCC1A Saint-Emilion
 (Coffret en pierre)

CHÂTEAU D'YQUEM - 1998

1 Bouteille
 C1 Supérieur Sauternes
 (Coffret en pierre)

2 Bouteilles | **430 / 480 €**

Lot 1744

CHÂTEAU D'YQUEM - 1999

C1 Supérieur Sauternes

2 Bouteilles | **320 / 360 €**

Lot 1745 Lot Panaché (Mixed Lot)

SAUMUR-CHAMPIGNY LES POYEUX
 1988

1 Bouteille
 Clos Rougeard
 (e.q.i partiellement lisible; clm.a)

CLOS DE VOUGEOT (Grand Cru) - 1992

1 Bouteille
 Jean Grivot

2 Bouteilles | **270 / 300 €**

Lot 1746

CLOS SAINT-DENIS (Grand Cru) - 2011

Georges Lignier
 (1 étiquette très légèrement marquée sinon belle)

4 Bouteilles | **280 / 320 €**

Lot 1747

NUITS-SAINT-GEORGES - 2009

Chanson
 (1 étiquette très légèrement marquée sinon belle)

6 Bouteilles | **180 / 200 €**

Lot 1748

POMMARD CLOS DE LA COMMARAINNE
 (1° Cru) - 2007

Louis Jadot
 (1 e.l.a)

6 Bouteilles | **240 / 720 €**

Lot 1749

PULIGNY-MONTRACHET
LES ENSEIGNERES- 1998

Roux P. & F.

(1 c.a; aspect assez évolué)

6 Bouteilles | 120 / 140 €

Lot 1750 Lot Panaché (Mixed Lot)

PERNAND-VERGELESSES SOUS
FRETILLE Blanc (1° Cru) - 2008

4 Bouteilles

Domaine des Terregelesses

PERNAND-VERGELESSES SOUS
FRETILLE Blanc (1° Cru) - 2008

1 Bouteille

Domaine des Terregelesses
(e.l.a côté sinon belle)

CORTON-CHARLEMAGNE (Grand Cru)
2010

1 Bouteille

Domaine Françoise André

6 Bouteilles | 180 / 200 €

Lot 1751 Lot Panaché (Mixed Lot)

VOUGEOT LE CLOS BLANC DE
VOUGEOT Blanc (1° Cru) - 2002

1 Bouteille

Domaine de la Vougeraie

CÔTE-RÔTIE CHÂTEAU D'AMPUIS - 2006

1 Bouteille

Guigal

HERMITAGE Rouge - 2005

1 Bouteille

Guigal

3 Bouteilles | 130 / 150 €

Lot 1752

BAS-ARMAGNAC - 1963

Château de Laubade

(5,2 cm; e.t.h: mise Août 1988)

1 Bouteille | 120 / 150 €

Lot 1753

COGNAC GRANDE FINE CHAMPAGNE
NM

Héritage de Mme Gaston Briand

(4,2 cm ou mieux; e.l.s; c.l.s dont 1 s.c.a)

3 Bouteilles | 240 / 300 €

**Lot 1754** Lot Panaché (Mixed Lot)

COGNAC CORDON BLEU - NM

1/2 Bouteille

Martell

(35 cl)

COGNAC BORDERIES

RESERVE DECHANTELOUP - NM

1 Bouteille

Martell

COGNAC CORDON NOIR NAPOLEON
NM

1 Bouteille

Martell

(7 cm)

3 Bouteilles | 200 / 220 €

Lot 1755

CHÂTEAU CARBONNIEUX Rouge - 1986

CC Graves

(T.L.B ou mieux; 4 e.l.s à e.l.a)

6 Bouteilles | 150 / 180 €

Lot 1756

CHÂTEAU CARBONNIEUX Rouge - 1990

CC Graves

(Caisse Bois d'origine)

(2 étiquettes très légèrement marquées et

1 e.l.a sinon belle)

12 Bouteilles | 360 / 400 €



Lot 1760

Lot 1757

CHÂTEAU GLORIA - 1983

Saint-Julien
(3 T.L.B ou mieux et 3 H.E à H.E+; e.t.h légères à e.l.s)

6 Bouteilles | 135 / 150 €

Lot 1758 Lot Panaché (Mixed Lot)

CHÂTEAU BATAILLEY - 1979

4 Bouteilles
GCC5 Pauillac
(M.E ou mieux; 1 e.t; c.s + s.c.a)

CHÂTEAU GISCOURS - 1981

1 Bouteille
GCC3 Margaux
(B.G; e.t)

CHÂTEAU PONTET CANET - 1981

1 Bouteille
GCC5 Pauillac
(B.G; e.t.h légères)

6 Bouteilles | 150 / 165 €

Lot 1759 Lot Panaché (Mixed Lot)

CHÂTEAU CHASSE SPLEEN - 1983

4 Bouteilles
Moulis
(3 T.L.B- ou mieux et 1 H.E-; e.t.h dont 1 e.l.a)

CLOS BEL AIR - 1990

1 Bouteille
Montagne-Saint-Emilion
(T.L.B+; e.l.a)

CHÂTEAU CLARKE - 1984

1 Bouteille
Listrac
(e.t.h à e.l.a)

CHÂTEAU CHANTALOUETTE - 1994

1 Bouteille
Pomerol
(e.l.s sinon belle)

CHÂTEAU DE FERRAND - 1978

2 Bouteilles
Saint-Emilion Grand Cru
(H.E- ou mieux; e.t.h à e.a)

9 Bouteilles | 160 / 180 €

Lot 1760

CHÂTEAU D'YQUEM - 1980

C1 Supérieur Sauternes
(Caisse Bois d'origine de 12 remise à l'acquéreur)
(9 T.L.B ou mieux et 1 H.E+; 6 étiquettes légèrement marquées)

10 Bouteilles | 2250 / 2500 €

Lot 1761 Lot Panaché (Mixed Lot)

CHÂTEAU CARBONNIEUX Blanc - 1982

2 Bouteilles
CC Graves
(1 B.G-; e.t.h; c.l.s)

CHÂTEAU FILHOT - 1975

1 Bouteille
C2 Sauternes
(H.E-; e.t.h fortes; c.s)

CHÂTEAU SMITH HAUT LAFITTE Blanc - ?

2 Bouteilles
CC Graves
(5,3 cm ou mieux; e.t.h dont 1 e.l.a; c.s; 1971 ou 1974)

5 Bouteilles | 120 / 140 €

Lot 1762 Lot Panaché (Mixed Lot)

CHÂTEAU-CHALON - 1976

1 Bouteille
Louis Chaudoy
(e.t.h légères)

COTES DU JURA Blanc - 1975

1 Bouteille
Château d'Arlay
(e.t.h; c.l.m.a; c.s)

BRUNELLO DI MONTALCINO VIGNA DEI

PODERNOVI RISERVA - 1970

1 Bouteille
Barbi

3 Bouteilles | 90 / 100 €

Lot 1763

CHÂTEAU BRANAIRE - 1982

GCC4 Saint-Julien
(4 T.L.B, 1 H.E+ et 1 H.E-; e.l.s sinon belles
Import U.S.A; c.l.s dont 1 s.c.a)

6 Bouteilles | 225 / 250 €

Lot 1764

CHÂTEAU GRAND-PUY-DUCASSE
1995
GCC5 Pauillac
(3 étiquettes très légèrement marquées, 2 e.l.a
et 1 e.a)

6 Bouteilles | 125 / 135 €

Lot 1765

CHÂTEAU HAUT-BRION - 1952
GCC1 Graves
(H.E-; e.t.h; c.l.s)

1 Bouteille | 200 / 250 €

Lot 1766

CHÂTEAU LYNCH BAGES - 1985
GCC5 Pauillac
(B.G- ou mieux; c.l.s à c.s dont 1 s.c.a)

6 Bouteilles | 480 / 540 €

Lot 1767

CHÂTEAU MARGAUX - 1952
GCC1 Margaux
(1 B+, 1 B et 1 G.V; e.t.h à e.a; c.s à c.a)

3 Magnums | 400 / 500 €

Lot 1768

CHÂTEAU MOUTON ROTHSCHILD
1952
GCC1 Pauillac
(1 T.L.B+, 1 H.E+ et 1 H.E; 2 e.t.h à e.a
n° M001313, M001320 et M001329; c.s à c.l.a:
bouchons lisibles)

3 Magnums | 1800 / 2100 €

Lot 1769 Lot Panaché (Mixed Lot)

CHÂTEAU MOUTON ROTHSCHILD
1952
2 Magnums
GCC1 Pauillac
(1 M.E et 1 V; 1 e.t.h à e.a n° M000582 et 1 s.e;
c.s à c.l.a dont 1 s.c.a; bouchons lisibles)
CHÂTEAU PONTET CANET - 1952
1 Magnum
GCC5 Pauillac
(B+; s.e; c.s)

3 Magnums | 800 / 1000 €

Lot 1770

CHÂTEAU PONTET CANET - 1952
GCC5 Pauillac
(3 T.L.B+, 2 H.E+ et 1 H.E-; e.t.h dont 4 e.a et 2
e.t.a à e.q.i 1 illisible; c.l.s Cruse; mise Cruse)

6 Bouteilles | 500 / 600 €

Lot 1771

CHÂTEAU PONTET CANET - 1952
GCC5 Pauillac
(M.E+ ou mieux; 5 e.t.h à e.a et 1 s.e; c.l.s
Cruse; mise Cruse)

6 Bouteilles | 360 / 400 €

Lot 1772

CHÂTEAU PONTET CANET - 1952
GCC5 Pauillac
(9 M.E- ou mieux et 3 V à G.V; e.t.h à e.a dont 1
e.q.i illisible; c.l.s Cruse, mise Cruse)

12 Bouteilles | 300 / 400 €

**Lot 1768****Lot 1773**

CHÂTEAU PONTET CANET - 1952
GCC5 Pauillac
(4 T.L.B ou mieux et 2 H.E+; 2 e.t.h à e.t.a et 4
s.e; c.s à c.l.a Cruse; mise Cruse)

6 Magnums | 1000 / 1200 €

Lot 1774

CHÂTEAU PONTET CANET - 1952
GCC5 Pauillac
(4 M.E ou mieux et 2 B; 5 e.t.h à e.t.a et 1 s.e;
c.s à c.l.a Cruse; mise Cruse)

6 Magnums | 600 / 700 €

Lot 1775

CHÂTEAU RAUSAN SEGLA - 1952
GCC2 Margaux
(1 T.L.B et 1 H.E; 1 e.t.h à e.a lisible et 1 s.e;
1 c.l.s et 1 c.l.a bas de jupe; bouchons lisibles et
capsules estampées)

2 Magnums | 400 / 500 €

Lot 1776 Lot Panaché (Mixed Lot)

CHÂTEAU PONTET CANET - 1952
2 Bouteilles
GCC5 Pauillac
(M.E+; e.t.h à e.t.a; c.s Cruse; mise Cruse)
XERES - DIV
4 Bouteilles
Williams & Humbert
(voir photo sur le site)

6 Bouteilles | 140 / 160 €

Lot 1777 Lot Panaché (Mixed Lot)

CHÂTEAU LAFON ROCHET - 1982
1 Bouteille
GCC5 Pauillac
(e.l.s; c.a)
POMMARD CLOS DE LA COMMARAINÉ
(1° Cru) - 1982
3 Bouteilles
Jaboulet-Vercherre
(3,8 cm ou mieux; e.l.s à e.l.a; c.l.s)

4 Bouteilles | 135 / 150 €

Lot 1778**CAMPBELTOWN SINGLE MALT SCOTCH WHISKY 10 ANS - NM**

Springbank
(Euis individuels)
(46°; 70 cl)

3 Bouteilles | 140 / 160 €

Lot 1779**COGNAC X.O CHARLES VII 40 ANS D'AGE - NM**

Lheraud
(Coffret)
(Avec certificat d'authenticité)

1 Bouteille | 100 / 120 €

Lot 1780**ISLAY SINGLE MALT SCOTCH WHISKY 16 ANS - 1992**

Bowmore
(Etui)
(53,5°; 70 cl)

1 Bouteille | 120 / 140 €

Lot 1781**SINGLE ISLAY MALT SCOTCH WHISKY LORD OF THE ISLES - NM**

Ardbeig
(Coffret)
(46°; 70 cl)

1 Bouteille | 600 / 700 €

Lot 1782**SINGLE MALT SCOTCH WHISKY 18 ANS NM**

Balmenach
(Canisters)
(dist. 1979; mise Hart Brothers 1988; 43°; 70 cl)

3 Bouteilles | 270 / 300 €

Lot 1783**SINGLE MALT SCOTCH WHISKY KILKERRAN - NM**

Glengyle
(Canisters)
(46°; 70 cl; voir photo sur le site)

4 Bouteilles | 140 / 160 €

Lot 1779**Lot 1789****Lot 1784 Lot Panaché (Mixed Lot)****HIGHLAND SINGLE MALT SCOTCH WHISKY -1991**

1 Bouteille
Highland Park
(Etui)
(mise Dun Eideann; 137 sur 304; 46°; 70 cl)

SINGLE SPEYSIDE MALT SCOTCH WHISKY RARE VINTAGE - 1976

1 Bouteille
Glen Moray
(Coffret)
(mise de 2002; 46°; 70 cl)

2 Bouteilles | 250 / 300 €

Lot 1781**Lot 1785 Lot Panaché (Mixed Lot)****ISLAY SINGLE MALT PORT CHARLOTTE AN TURAS MOR - NM**

1 Bouteille
Bruichladdich
(Canister)
(46°; 70 cl)

ISLAY SINGLE MALT PORT CHARLOTTE SCOTTISH BARLEY - NM

2 Bouteilles
Bruichladdich
(Canisters)
(50°; 70 cl)

ISLAY SINGLE MALT 12 ANS SECOND EDITION - NM

1 Bouteille
Bruichladdich
(Canister)
(46°; 70 cl)

4 Bouteilles | 160 / 200 €

Lot 1786 Lot Panaché (Mixed Lot)

UNPEATED ISLAY SINGLE MALT SCOTCH WHISKY SCOTTISH BARLEY THE CLASSIC LADDIE - NM

1 Bouteille
Bruichladdich
(Canister)
(50°; 70 cl)

UNPEATED ISLAY SINGLE MALT SCOTCH WHISKY ISLAY BARLEY ROCKSIDE FARM - NM

1 Bouteille
Bruichladdich
(Canister)
(50°; 70 cl)

ISLAY SINGLE MALT SCOTCH WHISKY SHERRY CLASSIC - NM

1 Bouteille
Bruichladdich
(Canister)
(46°; 70 cl)

3 Bouteilles | 120 / 150 €

Lot 1787 Lot Panaché (Mixed Lot)

CAMPBELTOWN SINGLE MALT SCOTCH WHISKY HAZELBURN 10 ANS - NM

1 Bouteille
Springbank
(Etui)
(46°; 70 cl)

CAMPBELTOWN SINGLE MALT SCOTCH WHISKY LONGGROW 11 ANS RUNDLETS & KILDERKINS- NM

1 Bouteille
Springbank
(Etui)
(dist. 2001; mise 2013; 51,7°; 70 cl)

CAMPBELTOWN SINGLE MALT SCOTCH WHISKY LONGGROW 10 ANS - NM

1 Bouteille
Springbank
(Etui)
(46°; 70 cl)

3 Bouteilles | 140 / 160 €

Lot 1788 Lot Panaché (Mixed Lot)

COFFRET SPRINGBANK DISTILLERY - NM

1 Coffret
(3 bouteilles de 20 cl; voir photo site)
(Canister)
(50°; 70 cl)

COFFRET LE WHISKY AUX 7 MALTS D'ISLAY - NM

1 Coffret
(voir photo sur le site)

2 Coffrets | 80 / 100 €

Lot 1789 Lot Panaché (Mixed Lot)

CAMPBELTOWN SINGLE MALT SCOTCH WHISKY SPRINGBANK RUNDLETS & KILDERKINS - NM

1 Bouteille
Springbank
(Etui)
(dist. 2001; mise 2012; 49,4°; 70 cl)

PEATED CAMPBELTOWN SINGLE MALT SCOTCH WHISKY LONGGROW RED 11 ANS - NM

2 Bouteilles
Springbank
(Etui)
(51,8°; 70 cl)

3 Bouteilles | 300 / 350 €

Lot 1790 Lot Panaché (Mixed Lot)

CAMPBELTOWN SINGLE MALT SCOTCH WHISKY HAZELBURN 10 ANS RUNDLETS & KILDERKINS - NM

1 Bouteille
Springbank
(Etui)
(dist. 2001; mise 2014; 50,1°; 70 cl)

CAMPBELTOWN SINGLE MALT SCOTCH WHISKY HAZELBURN 12 ANS - NM

1 Bouteille
Springbank
(Etui)
(46°; 70 cl)

CAMPBELTOWN SINGLE MALT SCOTCH WHISKY HAZELBURN 8 ANS - NM

2 Bouteilles
Springbank
(Etuis individuels)
(46°; 70 cl)

4 Bouteilles | 200 / 240 €

Lot 1791 Lot Panaché (Mixed Lot)

VODKA - NM
1 Bouteille
Légende du Kremlin
(Coffet livre)
(40°; 70 cl)

HIGHLAND SINGLE MALT SCOTCH WHISKY CASK STRENGTH - NM

1 Bouteille
Glengoyne
(Canister)
(58,9°; 70 cl)

ISLAY SINGLE MALT SCOTCH WHISKY 18 ANS - NM

1 Bouteille
Bunnahabhain
(Etui)
(46,3°; 70 cl)

3 Bouteilles | 120 / 140 €

Lot 1792 Lot Panaché (Mixed Lot)

CAMPBELTOWN SINGLE MALT SCOTCH WHISKY 10 ANS 100 PROOF- NM

1 Bouteille
Springbank
(Etui)
(52°; 70 cl)

SINGLE MALT SCOTCH WHISKY 9 ANS GAJA BAROLO - NM

1 Bouteille
Springbank
(Etui)
(dist. 2004; mise 2013; 54,7°; 70 cl)

SINGLE MALT SCOTCH WHISKY 12 ANS CALVADOS WOOD - NM

1 Bouteille
Springbank
(Etui)
(dist. 2000; mise 2012; 52,7°; 70 cl)

3 Bouteilles | 270 / 300 €

Lot 1793 Lot Panaché (Mixed Lot)

SINGLE MALT SCOTCH WHISKY 14 ANS NM

1 Bouteille
Isle of Jura
(Canister)
(dist. 1997; mise 2012 Chieftain's choice; 43°; 70 cl)

SINGLE MALT SCOTCH WHISKY 10 ANS

NM

2 Bouteilles

Isle of Jura

(Canister)

(dist. 2001; mise 2012 Chieftain's choice; 46°; 70 cl)

3 Bouteilles | 130 / 150 €

Lot 1794

UNPEATED ISLAY SINGLE MALT
SCOTCH WHISKY SCOTTISH BARLEY
THE CLASSIC LADDIE - NM

Bruichladdich

(Coffret)

(50°; 70 cl)

1 Bouteille | 50 / 60 €

Lot 1795 Lot Panaché (Mixed Lot)

RHUM TRINIDAD & TOBAGO N°1 - NM

1 Bouteille

Angostura

(Canister)

(40°; 70 cl)

RHUM REPUBLIQUE DOMINICAINE
21 ANS SOLERA - NM

1 Bouteille

Opthimus

(Etui)

(38°; 70 cl)

RHUM TRINIDAD & TOBAGO 1824 - NM

1 Bouteille

Angostura

(Etui)

(40°; 70 cl)

RHUM TRINIDAD & TOBAGO 1919 - NM

1 Bouteille

Angostura

(Etui)

(40°; 70 cl)

4 Bouteilles | 120 / 150 €

Lot 1796



Lot 1796 Lot Panaché (Mixed Lot)

RHUM TRADITIONNEL DE LA REUNION
VIEUX BRUT DE CHAIS - NM

1 Bouteille

Rivière du Mat

(46°; 70 cl)

RHUM VIEUX AGRICOLE
DE LA GUADELOUPE - 2004 - 2005

1 Bouteille de chaque

Domaine de Séverin

(45°; 70 cl)

RHUM VIEUX AGRICOLE
DE LA GUADELOUPE - X.O

1 Bouteille

Domaine de Séverin

(45°; 70 cl)

RHUM VIEUX TRADITIONNEL
DE LA REUNION - 2004

1 Bouteille

Rivière du Mat

(43°; 70 cl)

5 Bouteilles | 250 / 300 €

Lot 1797

CHÂTEAU D'YQUEM - 2009
C1 Supérieur Sauternes

1 Bouteille | 430 / 460 €

Lot 1798

CHÂTEAU D'YQUEM - 2009
C1 Supérieur Sauternes
(accroc étiquette)

1/2 Bouteille | 200 / 225 €

Lot 1799 Lot Panaché (Mixed Lot)

GEVREY-CHAMBERTIN LA JUSTICE
2012

1 Bouteille

Domaine Marc Roy

(e.t.h)

GEVREY-CHAMBERTIN RACINE DU
TEMPS TRES VIEILLES VIGNES - 2013

1 Bouteille

René Bouvier

(légère marque étiquette sinon parfaite)

GEVREY-CHAMBERTIN RACINE
DU TEMPS TRES VIEILLES VIGNES - 2014

1 Bouteille

René Bouvier

(accroc étiquette)

GEVREY-CHAMBERTIN LES CRAIS - 2012

1 Bouteille

Domaine Hughenot

(contre-étiquette légèrement sale)

GEVREY-CHAMBERTIN LES EVOCELLES
2014

1 Bouteille

Lucien Boillot

GEVREY-CHAMBERTIN LES CRAIS - 2012

1 Bouteille

Domaine Lécheneaut

(légère marque étiquette sinon parfaite)

6 Bouteilles | 180 / 200 €

Lot 1800

GRAND BAS ARMAGNAC DOMAINE DE
JOUANDA - 1908

Robert de Poyferré
(3,3 cm; e.t.h abîmée sur le côté; c.l.s)

1 Bouteille | 700 / 800 €

Lot 1801

GRAND BAS ARMAGNAC DOMAINE DE
JOUANDA - 1914

Robert de Poyferré
(4,2 cm; e.t.h; c.s)

1 Bouteille | 600 / 700 €

Lot 1802

PASTIS DE MARSEILLE EDITION JAKOB
+ MACFARLANE - NM

Ricard
(Coffret légèrement abîmé)
(Carafe)

1 Bouteille | 220 / 240 €

Lot 1803 Lot Panaché (Mixed Lot)

COGNAC EXTRA COLLECTION ERTE
«LA VIGNE» - NM

1 Bouteille
Courvoisier
(Etui)
(B 1262)

COGNAC EXTRA COLLECTION ERTE
«VENDANGES» - NM

1 Bouteille
Courvoisier
(Etui)
(B 1929)

COGNAC EXTRA COLLECTION ERTE
«DISTILLATION» - NM

1 Bouteille
Courvoisier
(Etui)
(B 1447)

COGNAC EXTRA COLLECTION ERTE
«VIEILLISSEMENT» - NM

1 Bouteille
Courvoisier
(Etui)
(C 2670)

COGNAC EXTRA COLLECTION ERTE
«DEGUSTATION» - NM

1 Bouteille
Courvoisier
(Etui)
(E 4514)

COGNAC EXTRA COLLECTION ERTE
«L'ESPRIT DU COGNAC» - NM

1 Bouteille
Courvoisier
(Etui)
(L 11863)

COGNAC EXTRA COLLECTION ERTE
«LA PART DES ANGES» - NM

1 Bouteille
Courvoisier
(Etui)
(L 11241)

7 Bouteilles | 4000 / 4500 €

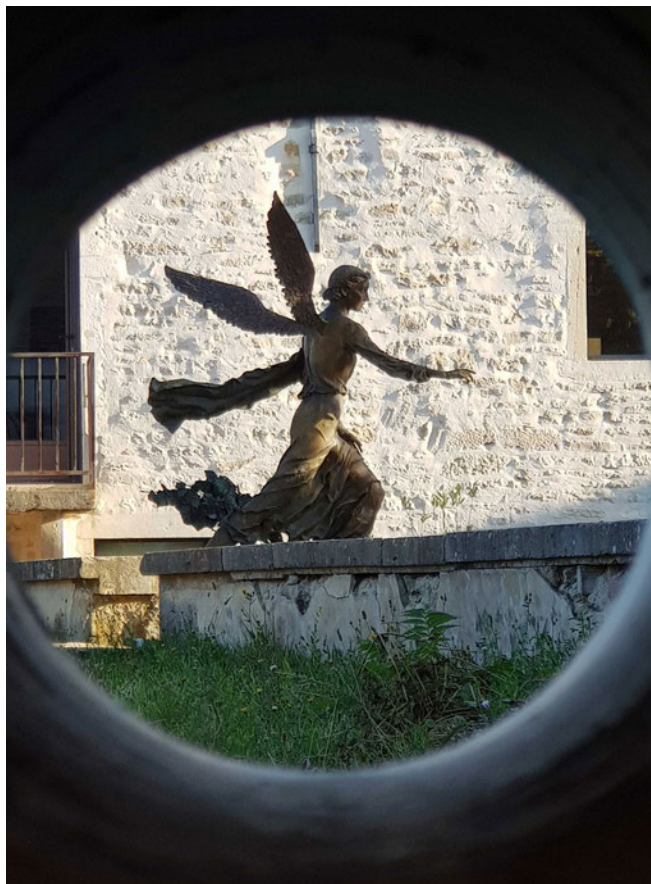

Lot 1804

COGNAC GRANDE RESERVE V.S.O.P
NM

Hennessy
(Coffret Bois sur mesure)
(Carafe Baccarat; pass Export)

1 Bouteille | 650 / 700 €

Lot 1805

SANTENAY-BEAUREPAIRE Blanc
(1° Cru)- 2009

Remoissenet

6 Magnums | 225 / 250 €

Lot 1806

ARBOIS VIN JAUNE - 1981

Rolet
(B.G; e.t.h)

11 Bouteilles | 600 / 700 €

Lot 1807

ARBOIS VIN JAUNE - 1983

Rolet
(e.q.i ou s.e; 8 étiquettes neuves fournies
avec le lot)

8 Bouteilles | 450 / 500 €

Lot 1808

CHÂTEAU BEAU-SITE HAUT-VIGNOBLE
1990

CB Saint-Estèphe
(11 B.G- ou mieux et 1 T.L.B)

12 Bouteilles | 160 / 180 €

Lot 1809

CHÂTEAU BEAU-SITE HAUT-VIGNOBLE
1990

CB Saint-Estèphe
(H.E+ ou mieux; e.t.h à e.l.a; c.s avec
quelques c.l.a)

12 Bouteilles | 160 / 180 €

Lot 1810

CHÂTEAU BEAU-SITE HAUT-VIGNOBLE
1995

CB Saint-Estèphe
(H.E+ ou mieux; e.t.h à e.l.a; c.s avec
quelques c.l.a)

12 Bouteilles | 160 / 180 €

Lot 1811

CHÂTEAU BEAU-SITE HAUT-VIGNOBLE
1995

CB Saint-Estèphe
(quelques marques étiquettes sinon belles)

12 Bouteilles | 160 / 180 €

Lot 1812

CHÂTEAU BEAU-SITE HAUT-VIGNOBLE
1996

CB Saint-Estèphe
(T.L.B ou mieux; e.t.h à e.t.h fortes)

12 Bouteilles | 160 / 180 €

Lot 1813

CHÂTEAU GRAND-PUY-LACOSTE
1985

GCC5 Pauillac
(B.G ou mieux; e.t.h à e.a et 2 e.t.a)

6 Bouteilles | 210 / 240 €

Lot 1814

CHÂTEAU GRAND-PUY-LACOSTE
1993

GCC5 Pauillac
(e.t.h légères à e.l.s sinon belles)

6 Bouteilles | 160 / 180 €

Lot 1815

CHÂTEAU HAUT-MARBUZET - 1988
CB Saint-Estèphe

(2 T.L.B; e.q.i; 6 étiquettes neuves fournies
avec le lot)

6 Magnums | 300 / 360 €

Lot 1816

CHÂTEAU HAUT-MARBUZET - 1988
CB Saint-Estèphe

(1 T.L.B; e.q.i à s.e; 5 étiquettes neuves
fournies avec le lot)

5 Magnums | 250 / 300 €

Lot 1817

CHÂTEAU HAUT-MARBUZET - 2001
CB Saint-Estèphe

6 Bouteilles | 150 / 180 €

Lot 1818

CHÂTEAU HAUT-MARBUZET - 2001
CB Saint-Estèphe

6 Bouteilles | 150 / 180 €

Lot 1819

CHÂTEAU HAUT-MARBUZET - 2006
CB Saint-Estèphe

12 Bouteilles | 300 / 360 €

Lot 1820

CHÂTEAU MOULIN DE LA ROSE - 1999
CB Saint-Julien

12 Bouteilles | 150 / 165 €

Lot 1821

CHÂTEAU MOULIN DE LA ROSE - 2000
CB Saint-Julien

12 Bouteilles | 200 / 220 €

Lot 1822

CHÂTEAU MOULIN DE LA ROSE - 2006
CB Saint-Julien

12 Bouteilles | 160 / 180 €

Lot 1823

CHÂTEAU PAVEIL DE LUZE - 2002
Margaux

(1 e.l.s sinon belle)

12 Bouteilles | 150 / 160 €

Lot 1824

CHÂTEAU TOULIFAUT - 2002
Pomerol

(B.G- ou mieux)

12 Bouteilles | 180 / 200 €

Lot 1825 Lot Panaché (*Mixed Lot*)

CHÂTEAU TOULIFAUT - 2002
6 Bouteilles

Pomerol

CHÂTEAU TOULIFAUT - 2004

6 Bouteilles

Pomerol

(B.G ou mieux)

12 Bouteilles | 180 / 200 €

Lot 1826 Lot Panaché (*Mixed Lot*)

CHÂTEAU PEDESCLAUX - 2005
8 Bouteilles

GCC5 Pauillac

CHÂTEAU MOULIN DE LA ROSE - 2000

2 Bouteilles

CB Saint-Julien

RESERVE DE LA COMTESSE - 2001

1 Bouteille

Pauillac

CHÂTEAU GRUAUD LAROSE - 1993

1 Bouteille

GCC2 Saint-Julien

12 Bouteilles | 220 / 240 €

Lot 1827 Lot Panaché (*Mixed Lot*)

LE BARON DE BRANE - 1998

6 Bouteilles

Margaux

(1 T.L.B; 1 e.t.h légères et 1 e.t)

LA DAME DE MALESCOT - 2003

6 Bouteilles

Margaux

12 Bouteilles | 160 / 180 €



Lot 1828 Lot Panaché (Mixed Lot)

RESERVE DE LA COMTESSE - 2006

6 Bouteilles

Pauillac

(e.l.s à e.l.a)

CHÂTEAU TEYNAC - 2003

5 Bouteilles

Saint-Julien

(e.l.s à e.l.a)

CHÂTEAU HAUT-BATAILLEY - 1998

1 Bouteille

GCC5 Pauillac

(e.l.s)

12 Bouteilles | 225 / 250 €

Lot 1829

CHÂTEAU D'YQUEM - 1943

C1 Supérieur Sauternes

(H.E-; e.t + accroc; bouchon d'origine persillé;

c.s à c.l.a)

1 Bouteille | 600 / 700 €

Lot 1830

CHÂTEAU D'YQUEM - 1984

C1 Supérieur Sauternes

(1 T.L.B et 1 T.L.B-; quelques marques

étiquettes et capsules)

2 Bouteilles | 300 / 330 €

Lot 1831

CHÂTEAU D'YQUEM - 1986

C1 Supérieur Sauternes

(1 T.L.B+ et 1 H.E+; e.f.s à e.t dont 1 accroc;

c.s + s.c.a?)

2 Bouteilles | 350 / 400 €

Lot 1832 Lot Panaché (Mixed Lot)

CHATEAUNEUF-DU-PAPE L'ACCENT DE LA ROQUETE Rouge - 2004

1 Bouteille
Domaine la Roquette
(e.t.h; quelques marques clm; contre étiquette abîmée)

CHATEAUNEUF-DU-PAPE L'ACCENT DE LA ROQUETE Rouge - 2005

2 Bouteilles
Domaine la Roquette
(e.t.h dont 1 e.l.a; clm.s; contre étiquettes abîmées)

3 Bouteilles | 100 / 120 €

Lot 1833 Lot Panaché (Mixed Lot)

CHÂTEAU COS LABORY - 1993

1 Bouteille
GCC5 Saint-Estèphe
(e.f.s)

CHÂTEAU COS LABORY - 1994

2 Bouteilles
GCC5 Saint-Estèphe
(1 e.l.s et 1 e.t; 1 c.a)

CHÂTEAU LAFON ROCHET - 1991

1 Bouteille
GCC4 Saint-Estèphe
(e.t)

CHÂTEAU GISCOURS - 1984

2 Bouteilles
GCC3 Margaux
(e.t.h dont 1 e.l.a)

6 Bouteilles | 110 / 120 €

Lot 1834 Lot Panaché (Mixed Lot)

CHAMPAGNE - NM

1 Magnum
Jacquart
(Caisse Bois d'origine)
(e.t.h; c.l.s)

CHAMPAGNE - NM

1 Bouteille
De Castellane
(Sélectionné par les Girondins de Bordeaux;
e.t.h fortes; c.s)

2 Flacons | 80 / 90 €

Lot 1835

COGNAC EXTRA - NM

Otard
(Carafe en porcelaine de Limoges;
poids 1,25 kg)

1 Bouteille | 200 / 220 €

Lot 1836 Lot Panaché (Mixed Lot)

ARMAGNAC HORS D'AGE

Cuvée du Cent Cinquantenaire - NM

1 Magnum
Castarède
(13,5 cm sur col fin; e.t.h; clm.s; capsule cire abîmée)

COGNAC FINE CHAMPAGNE NAPOLEON - NM

1 Bouteille
Rémy Martin
(3,3 cm)

COGNAC FINE CHAMPAGNE NAPOLEON EXTRA GOLD - NM

1 Bouteille
Rémy Martin
(3 cm)

3 Flacons | 270 / 300 €

Lot 1837 Lot Panaché (Mixed Lot)

COGNAC TRES BELLE GRANDE CHAMPAGNE PALE & DRY - NM

1 Bouteille
Delamain
(4,7 cm)

COGNAC FINE CHAMPAGNE X.O SPECIAL - NM

1 Bouteille
Rémy Martin
(2,5 cm)

COGNAC TRES VIEILLE RESERVE NAPOLEON - NM

1 Bouteille
Godet
(3,8 cm; e.t)

3 Bouteilles | 220 / 240 €

Lot 1838 Lot Panaché (Mixed Lot)

GIVRY CLOS SALOMON Rouge (1° Cru) 1997

1 Bouteille
Gardin-Perrotto

(e.t.h; c.l.s)

ALOXE-CORTON CLOS DU CHAPITRE (1° Cru) - 2005

1 Bouteille
Follin-Arbelet
(e.t.h légères)

BEAUNE TEURONS Rouge (1° Cru) 2005

2 Bouteilles
Philippe Bouzereau
(e.t.h légères dont 1 e.a; c.l.s)

SAINT-AUBIN LES MURGERS DES DENTS DE CHIEN Rouge (1° Cru) - 2009

1 Bouteille
Domaine des Meix (Guillo)
(e.t.h légères; clm.s)

MEURSAULT Rouge- 2005

1 Bouteille
Philippe Bouzereau
(e.t.h)

6 Bouteilles | 135 / 150 €

Lot 1839

VIEIL ARMAGNAC EXTRA- NM

Sempé
(Caisse Bois d'origine)
(5,4 cm; e.t.h légères)

1 Magnum | 150 / 200 €

Lot 1840 Lot Panaché (Mixed Lot)

COGNAC X.O - NM

1 Bouteille
Otard
(Coffret sale)

COGNAC FINE CHAMPAGNE V.S.O.P NM

1 Magnum
Bisquit
(T.L.B; e.t; c.l.s)

VIEILLE FINE COGNAC - NM

1 Bouteille
Otard
(12 cm sur col fin; e.a)

3 Flacons | 160 / 180 €

Lot 1841 Lot Panaché (Mixed Lot)

CHÂTEAU DE FIEUZAL Rouge - 1990

4 Bouteilles
CC Graves
(e.t.h; quelques marques clm; contre étiquette abîmée)



CHÂTEAU LYNCH-MOUSSAS - 1992

2 Bouteilles
GCC5 Pauillac
(1 e.l.s et 1 e.f.s)

6 Bouteilles | 200 / 220 €

Lot 1842

CHÂTEAU LAFLEUR GAZIN - 2002

Pomerol
(B.G ou mieux)

8 Bouteilles | 140 / 160 €

Lot 1843

CHÂTEAU LES BARRAILLOTS - 2005

Margaux
(quelques marques étiquettes sinon parfaites)

10 Bouteilles | 180 / 220 €

Lot 1844 Lot Panaché (*Mixed Lot*)

BARON NATHANIEL - 2007

2 Bouteilles
Pauillac
(Coffret sale)

CHÂTEAU LAMARQUE - 2011

1 Magnum
Bordeaux
(T.L.B; e.t; c.l.s)

CHÂTEAU LA ROSE GARNIER - 2009

1 Magnum
Fronsac
(B.G)

CHÂTEAU LA CROIZILLE - 2014

2 Bouteilles
Saint-Emilion Grand Cru
(B.G)

6 Flacons | 120 / 140 €

Lot 1845

CHÂTEAU CHARMAIL - 2001

CB Haut-Médoc
(3 étiquettes avec accrocs)

12 Bouteilles | 140 / 160 €

Lot 1846

CHÂTEAU DE FIEUZAL Blanc - 2001

CC Graves
(Caisse Bois)

12 Bouteilles | 240 / 270 €

Lot 1847 Lot Panaché (*Mixed Lot*)

**VIN DE PAYS D'OC ARMONIO Rouge
2005**

3 Bouteilles
Mas Neuf
(accroc 1 étiquette)

COSTIERES DE NIMES

LA MOURVACHE Rouge - 2005

3 Bouteilles
Mas Neuf
(1 e.l.a)

6 Bouteilles | 100 / 120 €

Lot 1848 Lot Panaché (*Mixed Lot*)

GEWURZTRAMINER GOLDERT CLOS

SAINT IMER LA CHAPELLE - 2003

3 Bouteilles
Burn
(e.t.h)

TOKAY PINOT GRIS GOLDERT CLOS

SAINT IMER LA CHAPELLE - 2003

2 Bouteilles
Burn
(e.t.h)

MUSCAT GOLDERT CLOS SAINT IMER

LA CHAPELLE - 2003

3 Bouteilles
Burn
(e.t.h)

8 Bouteilles | 120 / 140 €

Lot 1849

CHÂTEAU CHARMAIL - 1978

CB Haut-Médoc
(11 M.E ou mieux et 1 B; e.t.h à e.l.a; c.s)

12 Bouteilles | 60 / 70 €

Lot 1850

LA PART DIEU - 1996

Fronsac

(8 T.L.B ou mieux, 1 M.E+ et 2 M.E; e.t.h à e.l.a
décollées et 1 s.e)

11 Bouteilles | 60 / 70 €

Lot 1851 Lot Panaché (Mixed Lot)

VICTORIA II - 2001

6 1/2 Bouteilles

Haut-Médoc

(e.l.s)

CHÂTEAU LAFON ROCHET - 1985

1 1/2 Bouteille

GCC4 Saint-Estèphe

(V; e.f.s; c.a + s.c.a)

CAHORS - 1945

1 Bouteille

Clos de Gamot

(e.t.h lisible et complète)

BONNES-MARES (Grand Cru) - 1986

1 Bouteille

Guy Castagnier

(e.l.a)

9 Flacons | 200 / 220 €

Lot 1852

ANDALUS PETIT VERDOT - 2007

Marques de Concordia (Espagne)

(2 Caisses Bois)

6 Bouteilles | 100 / 120 €

Lot 1853 Lot Panaché (Mixed Lot)

CORTON-ROGNET (Grand Cru) - 2010

1 Bouteille

Taupenot-Merme

(accroc 1 étiquette)

GEVREY-CHAMBERTIN PETITE

CHAPELLE (1° Cru) - 2007

1 Bouteille

Dugat-Py

(1 e.l.a)

2 Bouteilles | 140 / 160 €

Lot 1854

ARMAGNAC 33 ANS DE CHAI - NM

Haut-Baron

(5 cm; label de garantie de M. André Faget;

200 cl)

1 Basquaise | 200 / 250 €

Lot 1855

GRAND BAS ARMAGNAC 20 ANS D'AGE

LES CADETS DE GASCOGNE - NM

M. Jean-Paul

(8 cm; 250 cl)

1 Pot | 180 / 200 €

Lot 1856 Lot Panaché (Mixed Lot)

CHÂTEAU COUHINS-LURTON Blanc
2009

3 Bouteilles

CC Graves

ROC DE PUISSEGUIN - 1985

1 Bouteille

Puisseguin-Saint-Emilion

(e.l.a)

ROC DU BEL AIR - 2001

2 Bouteilles

Bordeaux Supérieur

(e.t.h lisible et complète)

6 Bouteilles | 60 / 70 €

Lot 1857

CHASSAGNE-MONTRACHET

LA MALTROIE Blanc (1° Cru) - 2009

Françoise Vial

(mise Guy Amiot)

6 Bouteilles | 220 / 240 €

Lot 1858

CHASSAGNE-MONTRACHET

LA MALTROIE Blanc (1° Cru) - 2009

Françoise Vial

(mise Guy Amiot)

6 Bouteilles | 220 / 240 €



Lot 1859

CHASSAGNE-MONTRACHET

LA MALTROIE Blanc (1° Cru) - 2010

Guy Amiot

6 Bouteilles | 240 / 270 €

Lot 1860

CHÂTEAU LA VIOLETTE - 1995

Pomerol

(Caisse Bois d'origine de 12 sans pavillon
supérieur remise à l'acquéreur)

(e.l.s dont 5 e.l.a)

9 Bouteilles | 330 / 360 €

Lot 1861 Lot Panaché (Mixed Lot)

CHÂTEAU BRANAIRE - 1996

3 Bouteilles
GCC4 Saint-Julien

CHÂTEAU SAINT-PIERRE - 2003

1 Bouteille
GCC4 Saint-Julien
(e.l.a)

CHÂTEAU GLORIA - 2007

1 Bouteille
Saint-Julien

**CHÂTEAU MALESCOT SAINT EXUPERY
1995**

1 Bouteille
GCC3 Margaux
(B.G; 1 accroc étiquette)

6 Bouteilles | 210 / 240 €

Lot 1862 Lot Panaché (Mixed Lot)

**CHÂTEAU GRAND CORBIN-DESPAGNE
2002**

5 Bouteilles
GCC Saint-Emilion

CHÂTEAU PHELAN SEGUR - 2009

1 Bouteille
CB Saint-Estèphe
(très légères marques étiquette sinon parfaite)

6 Bouteilles | 120 / 135 €

Lot 1863

**CHÂTEAU GRAND-PUY-LACOSTE
1995**

GCC5 Pauillac

6 Bouteilles | 480 / 540 €

Lot 1864 Lot Panaché (Mixed Lot)

CHÂTEAU GRAND-PUY-LACOSTE - 1995

4 Bouteilles
GCC5 Pauillac
(2 étiquettes avec quelques marques de cave)

CHÂTEAU PONTET CANET - 1994

1 Bouteille
GCC5 Pauillac

**CHÂTEAU HAUT-BAGES LIBERAL
1990**

1 Bouteille
GCC5 Pauillac

6 Bouteilles | 380 / 420 €

Lot 1865

CHÂTEAU HAUT-MARBUZET - 2003

CB Saint-Estèphe
(2 étiquettes avec quelques très légères
marques)

12 Bouteilles | 330 / 360 €

Lot 1866

CHÂTEAU LA COUSPAUDE - 1995

GCC Saint-Emilion

6 Bouteilles | 180 / 210 €

Lot 1867 Lot Panaché (Mixed Lot)

CHÂTEAU LA COUSPAUDE - 1995

4 Bouteilles
GCC Saint-Emilion
(bon état même si il y a des marques de
condensation sur les étiquettes lors de la prise de
vue)

CHÂTEAU PETIT VILLAGE - 1995

2 Bouteilles
Pomerol

6 Bouteilles | 180 / 210 €

Lot 1868

LALANDE BALESTARD - 2003

Bordeaux
(bon état même si il y a des marques de
condensation sur les étiquettes lors de la prise
de vue)

10 Bouteilles | 80 / 100 €

Lot 1869

TERTRE ROTEOEUF - 1994

Saint-Emilion Grand Cru
(4 B.G ou mieux et 2 T.L.B+; 1 étiquette avec
accroc et 1 e.l.a; 1 c.a)

6 Bouteilles | 390 / 450 €

Lot 1870 Lot Panaché (Mixed Lot)

CHÂTEAU LES JUSTICES - 1987

4 Bouteilles
Sauternes
(3 T.L.B ou mieux et 1 M.E+; e.t.h à e.l.a; c.s
dont 1 s.c.a voire suintante)

CHÂTEAU LES JUSTICES - 1988

1 Bouteille
Sauternes
(B.G-; e.t.h à e.l.a; c.s)

CHÂTEAU FONTEBRIDE - 1998

1 Bouteille
Sauternes
(e.t.h légères)

6 Bouteilles | 100 / 120 €

Lot 1871

BEAUNE PREMIER CRU Rouge- 2011

Domaine Faivre

6 Bouteilles | 160 / 180 €

Lot 1872

BEAUNE PREMIER CRU Rouge- 2011

Domaine Faivre

6 Bouteilles | 160 / 180 €

Lot 1873

BEAUNE PREMIER CRU Rouge- 2011

Domaine Faivre

6 Bouteilles | 160 / 180 €

Lot 1874

BEAUNE PREMIER CRU Rouge- 2011

Domaine Faivre

6 Bouteilles | 160 / 180 €

Lot 1875

POMMARD - 1984

Jules Belin
(5 à 3 cm ou mieux et 1 à 5,7 cm; e.l.s à e.l.a;
1 c.a)

6 Bouteilles | 100 / 120 €



Lot 1876 Lot Panaché (Mixed Lot)

CHABLIS LES CLOS VIEILLES VIGNES
(Grand Cru) - 2012

3 Bouteilles
Guy Robin

CHABLIS LES CLOS (Grand Cru) - 2014

2 Bouteilles
Raoul Gautherin

CHABLIS BEAUROY (1° Cru) - 2004

1 Bouteilles
Philippe Pacalet

(e.l.s.; contre-étiquette légèrement sale)

6 Bouteilles | 140 / 160 €

Lot 1877

CHÂTEAU LA GAFFELIERE- 2003

GCC1B Saint-Emilion
(Caisse Bois d'origine)

12 Bouteilles | 600 / 720 €

Lot 1878

CHÂTEAU LANESSAN- 1998

Haut-Médoc
(Caisse Bois d'origine)
(B.G- ou mieux)

12 Bouteilles | 180 / 200 €

Lot 1879

CHÂTEAU LANESSAN- 1998

Haut-Médoc
(Caisse Bois d'origine)
(B.G- ou mieux)

12 Bouteilles | 180 / 200 €

Lot 1880

CHÂTEAU MALARTIC LAGRAVIERE

Rouge- 2004

CC Graves
(Caisse Bois d'origine)

12 Bouteilles | 330 / 360 €

Lot 1881

CHÂTEAU MALARTIC LAGRAVIERE

Rouge- 2004

CC Graves
(Caisse Bois d'origine)

12 Bouteilles | 330 / 360 €

Lot 1882

CHÂTEAU MAUCAILLOU- 2003

Moulis
(Caisse Bois d'origine)

12 Bouteilles | 220 / 240 €

Lot 1883

CHÂTEAU MAUCAILLOU- 2003

Moulis
(Caisse Bois d'origine)

12 Bouteilles | 220 / 240 €

Lot 1884

CHÂTEAU MAUCAILLOU- 2004

Moulis
(Caisse Bois d'origine)

12 Bouteilles | 200 / 220 €

Lot 1885

CHÂTEAU MAUCAILLOU- 2004

Moulis
(Caisse Bois d'origine)

12 Bouteilles | 200 / 220 €

Lot 1886

CHÂTEAU POUJEAUX - 2002
Moulis
(Caisse Bois d'origine)

12 Bouteilles | 220 / 240 €

Lot 1887

CHÂTEAU ROLLAN DE BY - 2000
Médoc
(Caisse Bois d'origine)

12 Bouteilles | 180 / 200 €

Lot 1888

CHÂTEAU ROLLAN DE BY - 2000
Médoc
(Caisse Bois d'origine)

12 Bouteilles | 180 / 200 €

Lot 1889

CHÂTEAU SIRAN - 1998
Margaux
(Caisse Bois d'origine)

12 Bouteilles | 300 / 360 €

Lot 1890

CHÂTEAU SIRAN - 1998
Margaux
(Caisse Bois d'origine)

12 Bouteilles | 300 / 360 €

Lot 1891

CHÂTEAU TERTRE DAUGAY - 2001
GCC Saint-Emilion
(Caisse Bois d'origine)

6 Magnums | 300 / 360 €

Lot 1892

CHÂTEAU TERTRE DAUGAY - 2001
GCC Saint-Emilion
(Caisse Bois d'origine)

12 Bouteilles | 300 / 360 €

Lot 1893

CHÂTEAU TERTRE DAUGAY - 2002
GCC Saint-Emilion
(Caisse Bois d'origine)
(quelques e.t.h légères sinon parfait état)

6 Magnums | 270 / 300 €

Lot 1894

CHÂTEAU TERTRE DAUGAY - 2004
GCC Saint-Emilion
(Caisse Bois d'origine)

12 Bouteilles | 240 / 270 €

Lot 1895

CHÂTEAU TERTRE DAUGAY - 2004
GCC Saint-Emilion
(Caisse Bois d'origine)

12 Bouteilles | 240 / 270 €

Lot 1896

CHÂTEAU TERTRE DAUGAY - 2004
GCC Saint-Emilion
(Caisse Bois d'origine)

12 Bouteilles | 240 / 270 €

Lot 1897

CHÂTEAU YON-FIGEAC - 2000
GCC Saint-Emilion
(Caisse Bois d'origine)

12 Bouteilles | 270 / 300 €

Lot 1898

CHÂTEAU YON-FIGEAC - 2000
GCC Saint-Emilion
(Caisse Bois d'origine)

12 Bouteilles | 270 / 300 €

Lot 1899

CHÂTEAU YON-FIGEAC - 2000
GCC Saint-Emilion
(Caisse Bois d'origine)

12 Bouteilles | 270 / 300 €

Lot 1900

CHÂTEAU LAFITE ROTHSCHILD - 1988
GCC1 Pauillac
(e.l.a; collerette Import U.S.A, c.l.s neutre)

1 Double-Magnum | 2000 / 2500 €

Lot 1901

CHÂTEAU GRAND-PUY-LACOSTE
2000
GCC5 Pauillac
(1 e.l.a, 3 e.a et 2 e.t.a)

6 Bouteilles | 450 / 500 €

Lot 1902

CHÂTEAU PICHON LONGUEVILLE
COMTESSE LALANDE
1996

GCC2 Pauillac
(e.f.s à e.t dont 1 e.l.a et 4 e.t.a; c.l.s à c.s)

6 Bouteilles | 720 / 780 €

***Lot 1903**

CORNAS - 2014
Domaine Clape

6 Bouteilles | 330 / 360 €

***Lot 1904**

SAUMUR «BREZE» Blanc - 2007
Clos Rougeard

3 Bouteilles | 420 / 480 €

***Lot 1905**

SAUMUR «BREZE» Blanc - 2008
Clos Rougeard

3 Bouteilles | 420 / 480 €

***Lot 1906**

SAUMUR «BREZE» Blanc - 2008
Clos Rougeard

3 Bouteilles | 420 / 480 €

Lot 1907

CHÂTEAU TROPLONG MONDOT - 2007
GCC1B Saint-Emilion
(Caisse Bois d'origine)

6 Magnums | 570 / 630 €

Lot 1908

CHÂTEAU TROPLONG MONDOT - 2007
GCC1B Saint-Emilion
(Caisse Bois d'origine)

6 Magnums | 570 / 630 €

Lot 1909 Lot Panaché (Mixed Lot)

**POUILLY-FUISSE LES PIERROTES
2012**

1 Bouteille
Clos des Rocs

POUILLY-LOCHE LES MURES - 2012

1 Bouteilles
Clos des Rocs
(quelques petits accros étiquette)

**COTES DU JURA CUVÉE DE L'ENFANT
TERRIBLE Rouge - 2014**

1 Bouteilles
J.F. Ganévat
(cire capsule abîmée coté)

CÔTE-RÔTIE LA SEREINE NOIRE - 2004

1 Bouteilles
Gangloff
(cire capsule abîmée coté)

4 Bouteilles | 160 / 180 €

Lot 1910

**LE PLUS DE LA FLEUR DE BOUARD
2000**

Lalande de Pomerol
(Caisse Bois d'origine)

6 Bouteilles | 1000 / 1200 €

Lot 1911

**CHÂTEAU LA TOUR HAUT-BRION
1986**

CC Graves
(e.t.h légères; 1 c.l.a bas de jupe)

9 Bouteilles | 500 / 550 €

Lot 1912

CHÂTEAU DE VALANDRAUD - 1998

Saint-Emilion Grand Cru
(Caisse Bois d'origine)

3 Bouteilles | 420 / 480 €

Lot 1913 Lot Panaché (Mixed Lot)

CHÂTEAU LIVRAN - 2005

6 Bouteilles
CB Médoc
(quelques e.t.h légères)

CHÂTEAU DE PITRAY - 2011

6 Bouteilles
Côtes de Castillon
(quelques e.t.h légères)

12 Bouteilles | 100 / 120 €

Lot 1914 Lot Panaché (Mixed Lot)

CHÂTEAUNEUF-DU-PAPE Rouge - 1995

3 Bouteilles
Domaine de Nalys

**MINERVOIS LA LIVINIÈRE DOMUS
MAXIMUS - 2002**

1 Bouteilles
Château Massamier la Mignarde
(e.t.h légères)

CHEVAL DES ANDES - 2003

1 Bouteilles
Cheval des Andes S.A
(e.t.h légères)

5 Bouteilles | 100 / 120 €

Lot 1915

CHÂTEAU DU TERTRE - 2005

GCC5 Margaux
(Caisse Bois d'origine)

12 Bouteilles | 420 / 480 €

Lot 1916

CHÂTEAU CANTENAC BROWN - 1985

GCC5 Margaux
(Caisse Bois d'origine)
(10 H.E+ ou mieux et 2 H.E; quelques e.t.h
légères dont 5 e.l.a côtés; Import U.S.A;
1 bouchon engagé 1 cm)

12 Bouteilles | 270 / 300 €

Lot 1917

CHÂTEAU LA TOUR BLANCHE - 1986

C1 Sauternes
(Caisse Bois d'origine légèrement marquée)
(11 T.L.B ou mieux et 1 H.E; quelques c.s dont
1 suintante)

12 Bouteilles | 360 / 400 €

Lot 1918

CHÂTEAU DE FERRAND - 1979

Saint-Emilion Grand Cru
(6 B ou mieux, 2 V et 3 G.V; e.l.s à e.l.a; c.l.s à c.s)

11 Bouteilles | 40 / 50 €

Lot 1919 Lot Panaché (Mixed Lot)

LES TROIS COURONNES - 1982

3 Bouteilles
Saint-Emilion Grand Cru
(2 B.G et 1 V+; e.t.h à e.l.s; 1 c.l.a)

CHÂTEAU CROQUE MICHOTTE - 1983

3 Bouteilles
GCC Saint-Emilion
(T.L.B ou mieux; e.l.s à e.l.a sinon belles)

6 Bouteilles | 90 / 100 €

Lot 1920 Lot Panaché (Mixed Lot)

CHÂTEAU LYONNAT - 1964

5 Bouteilles
Lussac-Saint-Emilion
(e.t.h légères dont 1 e.l.a)

**CHÂTEAU MARQUIS D'ALESME
BECKER - 1966**

1 Bouteille
GCC3 Margaux
(B.G; e.t.h à e.f.s; c.l.s)

6 Bouteilles | 200 / 225 €

Lot 1921 Lot Panaché (Mixed Lot)

CHÂTEAU MOUTON - 2001

1 Bouteille
Bordeaux Supérieur
(e.t.h)

CHÂTEAU LARCIS DUCASSE - 2000

1 Bouteille
GCC Saint-Emilion
(e.l.s)

VIRGINIE DE VALANDRAUD - 2003

2 Bouteilles
Saint-Emilion Grand Cru
(quelques très légères marques étiquettes
sinon belles)

4 Bouteilles | 120 / 135 €

Lot 1922 Lot Panaché (Mixed Lot)

L'ESPRIT DE CHEVALIER Blanc - 2005

2 Bouteilles
Pessac-Léognan
(e.t.h)

CLOS FLORIDENE Blanc - 2000

1 Bouteille
Graves
(e.l.s à e.l.a)

CHÂTEAU DE FIEUZAL Blanc - 1970

1 Bouteille
Graves
(M.E+; cuvée réservée à Monsieur Paulsen)

CHÂTEAU BEAU-SITE-MONPRIMBLANC
SELECTION ROYALE Blanc - 1949

1 Bouteille
Premières Côtes de Bordeaux
(H.E+; bouchon engagé 1 cm)

CHÂTEAU HAUT-BERGERON - 1973

1 Bouteille
Sauternes
(B.G; e.t.h)

6 Bouteilles | 90 / 100 €

Lot 1923

CONDRIEU LES AYGUETS Doux - 2010

Cuilleron

3 B de 50 cl | 100 / 120 €

Lot 1924

CLOS DUBREUIL - 1999

Saint-Emilion
(Caisse Bois)

6 Bouteilles | 200 / 220 €

Lot 1925

VINHO DO PORTO LACRIMA CRISTI
1923

Quinta de Santa Cruz (Portugal)
(mise de 1966; e.l.a)

1 Bouteille | 400 / 450 €

Lot 1926

MONBAZILLAC «GRAINS DE FOLIE»
2003

Château les Hauts de Caillevet

6 B de 50 cl | 80 / 90 €

Lot 1927

MONBAZILLAC «GRAINS DE FOLIE»
2003

Château les Hauts de Caillevet

6 B de 50 cl | 80 / 90 €

Lot 1928

HERMITAGE LA CHAPELLE - 2005

Paul Jaboulet-Ainé
(1 clm.a lisible)

3 Magnums | 570 / 630 €

Lot 1929

IGT TOSCANA LINO VOLPAIOLE - 2010

Fuorimondo (Italie)

12 Bouteilles | 140 / 160 €

Lot 1930

IGT TOSCANA LINO VOLPAIOLE - 2010

Fuorimondo (Italie)
(quelques marques sur 4 étiquettes)

6 Bouteilles | 70 / 80 €

Lot 1931

TEQUILA BLANCO CASA
DRAGONES 16 - NM

Casa Dragones
(quelques marques sur 4 étiquettes)

3 Bouteilles | 240 / 300 €

Lot 1932 Lot Panaché (Mixed Lot)

COGNAC *** LUXE - NM

1 Bouteille
Courvoisier

LIQUEUR BENEDICTINE - NM

1 Bouteille
(accroc étiquette)

PORTO VINTAGE - 1975

1 Bouteille
Croft
(e.t.a; c.s; mise en bouteille de 1977)

3 Bouteilles | 100 / 120 €

Lot 1933

CHÂTEAU TRIMOULET - 1995

GCC Saint-Emilion
(B.G- ou mieux)

3 Bouteilles | 50 / 60 €

Lot 1934

CHÂTEAU RABAUD PROMIS - 1998

C1 Sauternes
(Caisse Bois d'origine)

12 Bouteilles | 240 / 270 €



Lot 1935

CHÂTEAU RABAUD PROMIS - 1998

C1 Sauternes
(Caisse Bois d'origine)

12 Bouteilles | 240 / 270 €

Lot 1936

CHÂTEAU RABAUD PROMIS - 1998

C1 Sauternes
(Caisse Bois d'origine)

12 Bouteilles | 240 / 270 €

Lot 1937 Lot Panaché (Mixed Lot)

CHÂTEAU RESPIDE-MEDEVILLE - 1994

1 Bouteille
Bordeaux Supérieur
(e.t.h)

CHÂTEAU JEAN FAURE - 1990

1 Bouteille
Saint-Emilion Grand Cru

(légère marque étiquette sinon parfaite)

CHÂTEAU PEDESCLAUX - 1990

1 Bouteille
GCC5 Pauillac

(légère marque étiquette sinon parfaite)

CHÂTEAU MAUCAILLOU - 1994

1 Bouteille
Moulis

CHÂTEAU MAUVEZIN - 1994

1 Bouteille
Saint-Emilion Grand Cru

CHÂTEAU CHÂTEAU CAMENSAC
1994

1 Bouteille
(légère marque étiquette sinon parfaite)

6 Bouteilles | 100 / 120 €

Lot 1938 Lot Panaché (Mixed Lot)

BOURGOGNE COTES D'AUXERRE

BIAUMONT Blanc - 2006

5 Bouteilles
Domaine Goisot
(2 e.l.a sinon belles; quelques accrocs
contre-étiquettes)

BLANC FUME DE POUILLY - 2008

1 Bouteille
Domaine Didier Dagueneau
(B.G; e.t.h à e.f.s; c.l.s)

6 Bouteilles | 100 / 120 €



Lot 1939 Lot Panaché (Mixed Lot)

COTES DE PROVENCE TRIUMVIR

DES RIMBAUDS Rouge - 1999

5 Bouteilles
Château Saint-Julien d'Aille

COTES DE PROVENCE R Rouge - 2001

6 Bouteilles
Rimauresq

COTEaux DU LANGUEDOC Rouge
2014

1 Bouteille
Château l'Hospitalet

12 Bouteilles | 140 / 160 €

Lot 1940

CHIANTI CLASSICO - 2007

Da Vinci

6 Bouteilles | 110 / 120 €

Lot 1941 Lot Panaché (Mixed Lot)

ROTWEIN TROCKEN CUVÉE X - 2003

8 Bouteilles
Knipser

RUDESHEIMER BERG SCHLOSSBERG
2002

1 Bouteille
August Kessler

SAINT LAURENT LAUMERSHEIMER
KIRSCHGARTEN - 2004

1 Bouteille
Philipp Kuhn

FRUHBURGUNDER R

CENTGRAFENBERG - 2002

1 Bouteille
Furst

PINOT NOIR CUVÉE CAROLINE - 2002

1 Bouteille
Diel

12 Bouteilles | 300 / 330 €

Lot 1942 Lot Panaché (Mixed Lot)

CHÂTEAU CITRAN - 2001

6 Bouteilles
CB Haut-Médoc

CHÂTEAU GLORIA - 2004

1 Bouteille
Saint-Julien

7 Bouteilles | 80 / 90 €

Lot 1943

CHÂTEAU GLORIA - 2004

1 Bouteille
Saint-Julien

6 Bouteilles | 110 / 120 €

Lot 1944 Lot Panaché (Mixed Lot)

PERNAND-VERGELESSES FICHOT

Rouge (1° Cru) - 1992

2 Bouteilles
Domaine Thiély

POMMARD RUGIENS (1° Cru) - 2001

4 Bouteilles
Thierry Violot-Guillemard

6 Bouteilles | 120 / 135 €

Lot 1945 Lot Panaché (Mixed Lot)

CHÂTEAU HAUT-MARBUZET - 1989

8 Bouteilles
CB Saint-Estèphe
(T.L.B- ou mieux; e.t.h à e.t.a)

CHÂTEAU HAUT-MARBUZET - 1990

1 Bouteille
CB Saint-Estèphe
(T.L.B; e.t.a)

CHÂTEAU HAUT-MARBUZET - ?

3 Bouteilles
CB Saint-Estèphe
(2 T.L.B ou mieux et 1 M.E; e.t.a illisibles;
1 bouchon descendu 1 cm)

12 Bouteilles | 330 / 360 €

Lot 1946

CHÂTEAU HAUT-MARBUZET - 1995

CB Saint-Estèphe
(10 B.G ou mieux et 2 T.L.B+; e.l.s à e.l.a)

12 Bouteilles | 330 / 1360 €

Lot 1947 Lot Panaché (Mixed Lot)

CHÂTEAU HAUT-MARBUZET - 1996

9 Bouteilles
CB Saint-Estèphe
(e.t.h dont 1 e.l.a)

CHÂTEAU HAUT-MARBUZET - 1997

3 Bouteilles
CB Saint-Estèphe
(e.t.h dont 1 e.l.a)

12 Bouteilles | 330 / 360 €

Lot 1948

CHÂTEAU HAUT-MARBUZET - 1997

CB Saint-Estèphe
(quelques marques étiquettes dont 2 e.l.a et 1 e.a)

6 Magnums | 240 / 270 €

Lot 1949 Lot Panaché (Mixed Lot)

CHÂTEAU SOCIANDO-MALLET - 1992

4 Bouteilles
CB Haut-Médoc
(B.G; e.t.h à e.l.a)

CHÂTEAU SOCIANDO-MALLET - 1995

1 Bouteille
CB Haut-Médoc
(e.l.a)

RESERVE DE LA COMTESSE - 1987

1 Bouteille
Pauillac
(M.E+; e.t.h fortes)

6 Bouteilles | 120 / 135 €

Lot 1950 Lot Panaché (Mixed Lot)

**CHASSAGNE-MONTRACHET CLOS DE LA
MALTROIE Rouge (1° Cru) - 1993**

2 Bouteilles
Michel Niellon
(e.t.h)

**SANTENAY LES BEAUREGARDS (1° Cru)
1990**

1 Bouteille
Domaine Borgeot
(e.a; c.m.a; c.a)

**MERCUREY LES MAUVARENNES (1° Cru)
1995**

1 Bouteille
Faiveley

SANTENAY BEAUREGARD (1° Cru) - 1997

1 Bouteille
Domaine Borgeot
(e.a)

NUITS-SAINT-GEORGES - 1988

1 Bouteille
Grivelet P & F
(e.t.a)

6 Bouteilles | 100 / 110 €

Lot 1951

CHAPELLE DE POTENSAC - 2003

Médoc
(2 Caisses Bois)
(1 accroc 1 étiquette)

12 Bouteilles | 110 / 120 €

Lot 1952

CHÂTEAU BEL AIR - 2004

Haut-Médoc
(2 Caisses Bois)

12 Bouteilles | 120 / 140 €

Lot 1953

CHÂTEAU POUJEAUX - 2003

Moulis
(2 Caisses Bois)

12 Bouteilles | 200 / 220 €

Lot 1954

FRANK PHELAN - 2011

Saint-Estèphe
(Caisse Bois d'origine)

6 Bouteilles | 80 / 90 €

Lot 1955 Lot Panaché (Mixed Lot)

MONBAZILLAC - 2006

6 Bouteilles
Domaine de Grange Neuve

MUSCAT DE BEAUMES DE VENISE - 2007

2 Bouteilles
Domaine de Coyeux

8 Bouteilles | 50 / 60 €

Lot 1956 Lot Panaché (Mixed Lot)

POUILLY-FUISSE TERROIR - 2015

5 Bouteilles
Domaine Lassarat

POUILLY-FUISSE RACINES - 2012

1 Bouteille
Domaine Lassarat
(e.t.h dont 1 e.l.a)

POUILLY-FUME LE GRAND PLATEAU
2016
6 Bouteilles
Guy Saget

12 Bouteilles | 130 / 150 €

Lot 1957 Lot Panaché (Mixed Lot)

JURANCON SYMPHONIE DE NOVEMBRE
2009

6 Bouteilles
Domaine Cauhapé

JURANCON SEC Chant des Vignes
2015

5 Bouteilles
Domaine Cauhapé

CHÂTEAU REYNON - 2001

50 cl
Cadillac

12 Flacons | 140 / 160 €

Lot 1958 Lot Panaché (Mixed Lot)

COTES DE PROVENCE LE VERMENTINO
Blanc - 2015

6 Bouteilles
Domaine du Clos d'Alari
(quelques marques étiquettes)

COTES DE PROVENCE LE VERMENTINO
Blanc - 2014

5 Bouteilles
Domaine du Clos d'Alari
(quelques marques étiquettes)

CHIANTI CLASSICO ROVETO - 1999

1 Bouteille
(e.l.s sinon belle)

12 Bouteilles | 90 / 100 €

Lot 1959

GRAND VIEIL ARMAGNAC - 1914

Sempé
(Etui abîmé)
(6 cm; e.t.h légères; c.s)

1 Bouteille | 350 / 400 €

Lot 1960

GRAND VIEIL ARMAGNAC - 1918

Sempé
(Etui abîmé)
(6,5 cm; c.l.s)

1 Bouteille | 320 / 380 €

Lot 1961

ARMAGNAC EXTRA VIEUX - 1924

Croix de Salles
(8,2 cm soit B.G.; c.a sommet)

1 Magnum | 500 / 600 €

Lot 1962

ARMAGNAC EXTRA VIEUX - 1924

Croix de Salles
(Etui)
(6 cm)

1 Bouteille | 240 / 270 €

Lot 1963

VIEIL ARMAGNAC - 1927

Sempé
(Etui légèrement sale)
(5 cm; e.t.h légères)

1 Magnum | 450 / 550 €

Lot 1964

VIEIL ARMAGNAC - 1942

Sempé
(Etui légèrement sale)
(3,8 cm)

1 Magnum | 350 / 400 €

Lot 1965

CHÂTEAU HAUT-TAYAC - 1998

CB Margaux

12 Bouteilles | 110 / 120 €

Lot 1966

CHÂTEAU LARRIVET-HAUT-BRION
Rouge - 1986

Pessac-Léognan
(Caisse Bois d'origine)
(11 H.E+ ou mieux et 1 H.E.; e.t.h légères
à e.t.h; 1 c.l.s et 1 c.s + s.c.a)

12 Bouteilles | 220 / 240 €

Lot 1967

CHÂTEAU LAFITE CANTELOUP - 1994

CB Haut-Médoc
(1 B.G; e.l.s)

12 Bouteilles | 90 / 100 €

Lot 1968

SANTENAY LES GRAVIERES Rouge
(1° Cru) - 2002

Domaine Borgeot

12 Bouteilles | 140 / 160 €

Lot 1969 Lot Panaché (Mixed Lot)

VINS DIVERS - DIV

3 Magnums
Divers

(voir photo sur le site)

VINS DIVERS - DIV

3 - 300 cl

Divers

(voir photo sur le site)

6 Flacons | 120 / 135 €

Lot 1970

CHÂTEAU CARTEAU COTES DAUGAY
2000

Saint-Emilion Grand Cru
(Caisse Bois d'origine)

6 Bouteilles | 100 / 120 €

Lot 1971 Lot Panaché (Mixed Lot)

CHÂTEAUNEUF-DU-PAPE Rouge - 1985

5 Bouteilles
Château de la Font du Loup
(e.l.s à e.l.a)

CONDRIEU - 2006

1 Bouteille
Gangloff
(e.l.s à e.l.a)

6 Bouteilles | 180 / 200 €

Lot 1972 Lot Panaché (Mixed Lot)

CHÂTEAU CAPET GUILLIER - 1989

3 Bouteilles
Saint-Emilion Grand Cru
(B.G- ou mieux; e.t.h fortes; c.l.a)

CHÂTEAU HAUT-PONTET - 1983

2 Bouteilles
Saint-Emilion Grand Cru
(e.t.h à e.l.a)

DOMAINE DE PEYRELONGUE - 1985

1 Bouteille
Saint-Emilion Grand Cru
(T.L.B; e.t.h fortes; c.l.s)

CHÂTEAU LA GARDE Rouge - ?

1 Bouteille
Pessac-Léognan
(e.q.i)

CHÂTEAU LE JARD - 1990

1 Bouteille
Lalande de Pomerol
(B.G; e.l.s à e.l.a)

CLOS DU ROY - 1995

1 Bouteille
Lalande de Pomerol
(T.L.B+; e.l.a)

CLOS DES TEMPLIERS - 1984

1 Bouteille
Lalande de Pomerol
(T.L.B; e.t.h abîmée)

CHÂTEAU DE BEL-AIR - 2004

2 Bouteilles
Lalande de Pomerol
(e.l.a)

12 Bouteilles | 120 / 135 €

Lot 1973 Lot Panaché (*Mixed Lot*)

**MUSCAT SAINT-JEAN DE MINERVOIS
NM**

2 Bouteilles
Cave de St Jean de Minervois

CHÂTEAU DU COY - 1989

1 Bouteille
Sauternes
(e.l.a)

JURANCON BALLETT D'OCTOBRE - 1999

1 Bouteille
Domaine Cauhapé
(e.l.s à e.l.a)

**V.D.P DU COMTE TOLOSAN Moelleux
NM**

1 Bouteille
Haut-Moulin
(e.f.s)

PACHERENC DU VIC BIHL - 1997

1 Bouteille
Domaine des Bories
(e.l.a)

BORDEAUX SAGA - 2004

3 Bouteilles
Barons de Rothschild

9 Bouteilles | 50 / 60 €

Lot 1974

CHÂTEAU BRILLETTE - 2000

Moulis
(Caisse Bois d'origine sale)
(quelques e.t.h légères et quelques e.t.h)
12 Bouteilles | 160 / 180 €

Lot 1975

CHÂTEAU CANTEMERLE - 1994

GCC5 Margaux
(Caisse Bois d'origine avec inscriptions
manuscrites)
(B.G ou mieux; accrocs sur 3 étiquettes)
12 Bouteilles | 240 / 260 €

Lot 1976

CHÂTEAU CITRAN - 2009

CB Haut-Médoc
(Caisse Bois d'origine)
12 Bouteilles | 180 / 200 €

Lot 1977

CHÂTEAU CITRAN - 2009

CB Haut-Médoc
(Caisse Bois d'origine sale)
(3 e.t.h légères sinon belles)
12 Bouteilles | 180 / 200 €

Lot 1978

CHÂTEAU CROIZET BAGES - 1993

GCC5 Pauillac
(Caisse Bois d'origine)
(5 T.L.B ou mieux, 4 H.E et 3 M.E+)
12 Bouteilles | 200 / 220 €

Lot 1979

CHÂTEAU DE FIEUZAL Rouge - 2005

CC Graves
(Caisse Bois d'origine)
12 Bouteilles | 450 / 500 €



Lot 1980

CHÂTEAU DE FIEUZAL Rouge - 2008
CC Graves
(Caisse Bois d'origine)

12 Bouteilles | 270 / 300 €

Lot 1981

CHÂTEAU FAURIE DE SOUCHARD
1982
GCC Saint-Emilion
(Caisse Bois d'origine légèrement sale)
(8 T.L.B ou mieux et 4 H.E+; e.t.h à e.l.a et
quelques e.a)

12 Bouteilles | 270 / 300 €

Lot 1982

CHÂTEAU FRANC MAILLET - 2000
Pomerol
(Caisse Bois d'origine)
(quelques étiquettes avec de très légères
marques et 1 e.t.h)

12 Bouteilles | 240 / 270 €

Lot 1983

CHÂTEAU HAUT-MARBUZET - 2002
CB Saint-Estèphe
(Caisse Bois d'origine)

12 Bouteilles | 270 / 300 €

Lot 1984

CHÂTEAU HAUT-MARBUZET - 2007
CB Saint-Estèphe
(Caisse Bois d'origine)

12 Bouteilles | 270 / 300 €

Lot 1985

CHÂTEAU LA LAGUNE - 2001
GCC3 Haut-Médoc
(Caisse Bois d'origine)

12 Bouteilles | 440 / 480 €

Lot 1986

CHÂTEAU LA LAGUNE - 2009
GCC3 Haut-Médoc
(Caisse Bois d'origine)

12 Bouteilles | 600 / 660 €

Lot 1987

CHÂTEAU ORMES DE PEZ - 2008
CB Saint-Estèphe
(Caisse Bois d'origine)

12 Bouteilles | 220 / 240 €

Lot 1988

CHÂTEAU PEDESCLAUX - 1996
GCC5 Pauillac
(Caisse Bois d'origine légèrement sale)
(2 H.E- et 1 M.E+; 3 c.s)

12 Bouteilles | 200 / 220 €

Lot 1989

CHÂTEAU PICQUE CAILLOU - 2000
Pessac-Léognan
(Caisse Bois d'origine marquée par l'humidité)
(8 e.t.h)

12 Bouteilles | 220 / 240 €

Lot 1990

CHÂTEAU ROYLLAND - 2000
Saint-Emilion Grand Cru
(Caisse Bois d'origine)

12 Bouteilles | 180 / 200 €

Lot 1991

CHÂTEAU CARBONNIEUX Blanc - 2007
CC Graves
(Caisse Bois d'origine)

12 Bouteilles | 240 / 270 €

Lot 1992

CHÂTEAU CARBONNIEUX Blanc - 2007
CC Graves
(Caisse Bois d'origine)

12 Bouteilles | 240 / 270 €

Lot 1993

CHÂTEAU CARBONNIEUX Blanc - 2008
CC Graves
(Caisse Bois d'origine)

12 Bouteilles | 240 / 270 €

Lot 1994

CHÂTEAU CARBONNIEUX Blanc - 2008
CC Graves
(Caisse Bois d'origine)

12 Bouteilles | 240 / 270 €

Lot 1995

CHÂTEAU CARBONNIEUX Blanc - 2008
CC Graves
(Caisse Bois d'origine)

12 Bouteilles | 240 / 270 €

Lot 1996

CHÂTEAU DE FIEUZAL Blanc - 2001
CC Graves
(Caisse Bois d'origine)
(B.G ou mieux)

12 Bouteilles | 240 / 270 €

Lot 1997

CHÂTEAU DE FIEUZAL Blanc - 2005
CC Graves
(Caisse Bois d'origine légèrement marquée
par l'humidité)
(B.G ou mieux; quelques e.t.h légères)

12 Bouteilles | 240 / 270 €

Lot 1998

CHÂTEAU DE RAYNE VIGNEAU - 2000
C1 Sauternes
(Caisse Bois d'origine)
(quelques marques guillotines en bas
de quelques étiquettes)

12 Bouteilles | 220 / 240 €

Lot 1999

CHÂTEAU DE RAYNE VIGNEAU - 2000
C1 Sauternes
(Caisse Bois d'origine sale et abîmée)
(e.t.h)

12 Bouteilles | 220 / 240 €

Lot 2000

CHÂTEAU DE RAYNE VIGNEAU - 2001
C1 Sauternes
(Caisse Bois d'origine)
(quelques marques guillotines en bas de
quelques étiquettes)

12 Bouteilles | 300 / 330 €



Lot 2001

CHÂTEAU DE RAYNE VIGNEAU - 2006
C1 Sauternes
(Caisse Bois d'origine légèrement sale)
(6 e.l.s sinon belles)

12 Bouteilles | 200 / 220 €

Lot 2002

CHÂTEAU DE RAYNE VIGNEAU - 2006
C1 Sauternes
(Caisse Bois d'origine légèrement sale)
(3 étiquettes avec de très légers accros)

12 Bouteilles | 200 / 220 €

Lot 2003

CHÂTEAU DE RAYNE VIGNEAU - 2009
C1 Sauternes
(Caisse Bois d'origine)
(1 étiquette avec de légères marques)

6 Bouteilles | 135 / 150 €

Lot 2004

CHÂTEAU GUIRAUD - 2002
C1 Sauternes
(Caisse Bois d'origine)
(1 étiquette avec de légères marques)

12 Bouteilles | 280 / 320 €

Lot 2005

CHÂTEAU LA GARDE Blanc - 2000
Pessac-Léognans
(Caisse Bois d'origine)
(quelques étiquettes avec de très légères
marques sinon belles)

12 Bouteilles | 100 / 120 €

Lot 2006

CHÂTEAU LA GARDE Blanc - 2000
Pessac-Léognans
(Caisse Bois d'origine)
(quelques étiquettes avec de très légères
marques sinon belles)

12 Bouteilles | 100 / 120 €

Lot 2007

CHÂTEAU MALARTIC LAGRAVIÈRE
Blanc - 2001
CC Graves
(Caisse Bois d'origine)

12 Bouteilles | 240 / 270 €

Lot 2008

CHÂTEAU OLIVIER Blanc - 1995
CC Graves
(Caisse Bois d'origine)

12 Bouteilles | 160 / 180 €

Lot 2009

CHÂTEAU OLIVIER Blanc - 2008
CC Graves
(Caisse Bois d'origine)

12 Bouteilles | 220 / 240 €

Lot 2010

CHÂTEAU OLIVIER Blanc - 2008
CC Graves
(Caisse Bois d'origine)

12 Bouteilles | 240 / 270 €

Lot 2011

CHÂTEAU RABAUD PROMIS - 2007
C1 Sauternes
(Caisse Bois d'origine)

12 Bouteilles | 330 / 360 €

Lot 2012

CHÂTEAU RABAUD PROMIS - 2009
C1 Sauternes
(Caisse Bois d'origine)

6 Bouteilles | 140 / 160 €

Lot 2013

CHÂTEAU RIEUSSEC - 2003
C1 Sauternes
(Caisse Bois d'origine)
(B.G ou mieux; e.t.h légères à e.t.h; 1 c.l.a)

12 Bouteilles | 360 / 400 €

Lot 2014

CHÂTEAU TALBOT CAILLOU BLANC
2000
Bordeaux

12 Bouteilles | 200 / 220 €

Lot 2015

SAVIGNY-LES-BEAUNE HAUTS
MARCONNETS Blanc (1° Cru) - 2009
Chanson
(Caisse Bois d'origine)

12 Bouteilles | 200 / 220 €

***Lot 2016**

CHASSAGNE-MONTRACHET Rouge
2008
Gagnard-Delagrangue
(e.t.h à e.a; c.l.m.s à c.l.m.a)

6 Bouteilles | 120 / 140 €

***Lot 2017** Lot Panaché (*Mixed Lot*)

CHABLIS FOURCHAUME (1° Cru) - 2008
4 Bouteilles
Domaine de Chantemerle
(3 e.l.a et 1 e.t.a; 2 c.l.m.a)

CHABLIS DOMAINE SAINTE-CLAIRE
2005
2 Bouteilles
Brocard
(e.t.h à e.a; 1 c.s)

6 Bouteilles | 80 / 90 €

***Lot 2018** Lot Panaché (*Mixed Lot*)

MONTEPULCIANO D'ABRUZZO
CAPOSTRANO - 2012

5 Bouteilles
Cantina Valle Tritana
(3 e.l.a et 1 e.t.a; 2 c.l.m.a)

CROZES-HERMITAGE PAPILLON Rouge
2009

1 Bouteille
G.Robin
(e.l.a)

COTES DE PROVENCE VERITE DU
TERROIR Rouge - 2010

1 Bouteille
Château la Gordonne
(e.l.a)

SAUMUR «EOLITHE» Blanc- 2008
2 Bouteilles
Château de Fosse-Sèche
(e.l.a)

CHARTREUSE DE COUTET - 2007
1 Bouteille
Sauternes
(quelques marques contre-étiquette)

10 Bouteilles | 80 / 90 €

Lot 2019

CHÂTEAU RABAUD-PROMIS - 1998
C1 Sauternes
(Caisse Bois d'origine)

12 Bouteilles | 240 / 270 €

COLLECTOR

(notre 1^{er} catalogue de vente de vins du 4 Avril 1998... Il pesait 110g !)

NIVEAU DES BOUTEILLES

GRAND CASINO DE BEAULIEU



SAMEDI 4 AVRIL 1998
14h30

GRANDE VENTE DE VINS PRESTIGIEUX

Maîtres Appay - Gairoard - Besch
Commissaires-Priseurs Associés

GRAND CASINO DE BEAULIEU
8, avenue Blundell-Maple - 06310 BEAULIEU-SUR-MER

Samedi 4 avril à 14h30
GRANDE VENTE DE VINS PRESTIGIEUX
(2.300 bouteilles)
BORDEAUX ROUGES & BLANCS

MAGNUMS - HAUT-BRION 1929, LA MISSION HAUT-BRION 1950, CANON 1966, PHILIP 1961, LÉVILLÉ Las Cases 1953, MAISON ROTHSCHILD 1944, 1955, 1960, 1964, 1965, 1971, 1972, 1973, 1981, 1982, 1985 - AUBEAUX 1928, 1945, 1947, 1953, 1955, 1978, 1982, 1986 LAFITE ROTHSCHILD 1928, 1945, 1953, 1962, 1964, 1965, 1973, 1977, 1982, 1986 - HAUT-BRION 1928, 1929, 1941, 1945, 1945, 1945, 1950, 1953, 1955 - LAFITE 1955, 1965, - CHATEAU BRANT 1955, 1964 - LAPLELE 1968, 1994 - LÉVILLÉ Las Cases 1975, 1982, 1983, 1986, 1989, 1990 CLOS D'ESTOISSERIE 1966, 1982 - MONTROSE 1971, 1986, 1988, 1990 - DUCHE BAGES 1982, 1985, 1986, 1990 - GILLES Les Bains Philippe 1961, 1964 - BARRÉ 1990 - PASTYR CANET 1949, 1988, 1991 - BECHEVILLE 1972, 1978, 1982, 1986, 1991 - BRANT CASTILLAC 1970, 1976, 1982, 1985 MOUTON GAILLEARD, LE CAY, TRUTZANOY, ETC.

BOURGOGNES ROUGES & BLANCS

MAGNUM MUSIGNY V.V. COMTE DE VOGUE 1947
IMPERIALE CLOS VOUGEOT 1972, VOSNE ROMANÉE MALSIGNY 1972
ROMANÉE CÔTE 1954 - LA TACHE 1964 - CORTON 1964 - CLOS VOUGEOT LEROS 1989
CHAMBERTIN CLOS DE BEZE 1959, 1964 - CORTON CHARENTAINE COCHÉ DURY 1991, ETC.

RHÔNE & DIVERS

RASAS 1990, 1994 - HERMITAGE CHAVY 1983 - HERMITAGE LA CHAPELLE 1990
CÔTE ROTHE LA LONDONNE 1989, 1990, 1991 - LA TURQUE 1992, 1993, ETC. - ARMAGNAC 1886 à 1975

Exposition publique
Samedi 4 avril de 9h30 à 12h30

EXPERT

Pascal KUZNIEWSKI - Tél./Téléfax : 04 93 78 71 43

TÉLÉPHONE PENDANT LA VENTE ET L'EXPOSITION : 04 93 99 33 49
DEMANDE DE CATALOGUE, POUR TOUT RENSEIGNEMENT,
VEUILLEZ CONTACTER MAÎTRE J.-P. BESCH - TEL : 04 93 99 33 49

Maîtres Appay - Gairoard - Besch
COMMISSAIRES-PRISEURS ASSOCIÉS

CHAMPAGNE

1934	CHAMPAGNE BRUT IMPERIAL Moët et Chandon	234 à 236	1976	CHAMPAGNE Jean Thiercelin	161	1988	CHAMPAGNE CLOS DES GOISSES Philipponnat	142
1941	CHAMPAGNE BRUT IMPERIAL Moët et Chandon	237		CHAMPAGNE BLASON DE FRANCE Perrier-Jouët	161		CHAMPAGNE COMTES DE CHAMPAGNE Taittinger	153
1945	CHAMPAGNE Veuve Clicquot Ponsardin	155		CHAMPAGNE BRUT IMPERIAL Moët et Chandon	133		CHAMPAGNE Cuvée WILLIAM DEUTZ	103
1949	CHAMPAGNE Pommery	77		CHAMPAGNE DOM PERIGNON P3	126		CHAMPAGNE DOM PERIGNON	30 à 34-245
1955	CHAMPAGNE Mercier	230 à 233		CHAMPAGNE SPECIAL RESERVE Perrier-Jouët	138		CHAMPAGNE LA GRANDE DAME Veuve Clicquot Ponsardin	54
1959	CHAMPAGNE BLANC DE BLANCS A.R Lenoble	159		CHÂTEAU DOM RUINART	264		CHAMPAGNE VINTAGE Krug	7 à 11
1961	CHAMPAGNE Giesler & Co	163	1978	CHAMPAGNE BRUT IMPERIAL Moët et Chandon	133	1979	CHAMPAGNE VINTAGE RESERVE Veuve Clicquot Ponsardin	158
	CHAMPAGNE Cuvée SPECIALE Pommery	257		CHAMPAGNE BELLE EPOQUE Perrier-Jouët	139		CHAMPAGNE CLOS DU MESNIL Krug	19 à 22
	CHAMPAGNE DOM RUINART	148		CHAMPAGNE CORDON ROUGE Mumm	134		CHAMPAGNE CRISTAL Louis Roederer	26-27-227
	CHAMPAGNE GRAND CREMANT BLANC DE BLANCS	163		CHAMPAGNE Cuvée CHAMPAGNE CHARLIE Charles Heidsieck	51		CHAMPAGNE CUVÉE LOUISE Pommery	214-259
	Launois Frères			CHAMPAGNE CUVÉE LOUISE Pommery	258		CHAMPAGNE GRANDE ANNEE Bollinger	217
	CHAMPAGNE GRAND CREMANT MESNIL BLANC DE BLANCS	163	1981	CHAMPAGNE LA GRANDE DAME Veuve Clicquot Ponsardin	156		CHAMPAGNE LA GRANDE DAME Veuve Clicquot Ponsardin	55-56
	Launois Frères			CHAMPAGNE BRUT IMPERIAL Moët et Chandon	240		CHAMPAGNE TRILENNIUM RESERVED Veuve Clicquot Ponsardin	158
	CHAMPAGNE RED LABEL Lanson	116		CHAMPAGNE COLLECTION Krug	177		CHAMPAGNE VINTAGE Krug	12 à 15
1964	CHAMPAGNE Charles Heidsieck	95-96	1982	CHAMPAGNE Alfred Rothschild et Cie	98	1990	CHAMPAGNE René Collard	147
	CHAMPAGNE Ruinart	151		CHAMPAGNE Montebello	162		CHAMPAGNE Bertermes & Fils	164
	CHAMPAGNE G. de Saint-Rémy	159		CHAMPAGNE BELLE EPOQUE Perrier-Jouët	140		CHAMPAGNE CRISTAL Louis Roederer	195
	CHAMPAGNE Cuvée IMPERIALE HPG	159		CHAMPAGNE BRUT SAUVAGE Piper-Heidsieck	145		CHAMPAGNE Cuvée des ENCHANTELEURS Henriot	203
	CHAMPAGNE DOM PERIGNON	124		CHAMPAGNE CARTE D'OR Raoul Collet	162		CHAMPAGNE DOM PERIGNON	35-204
	CHAMPAGNE DRY IMPERIAL Moët et Chandon	123		CHAMPAGNE COLLECTION HISTORIQUE Leclerc-Briant	117		CHAMPAGNE GRANDE ANNEE Bollinger	60-61
	CHAMPAGNE SPECIAL RESERVE Perrier-Jouët	135		CHAMPAGNE CORDON ROUGE Mumm	134		CHAMPAGNE GRANDE RESERVE Cristian Senez	164
1966	CHAMPAGNE BLASON DE FRANCE Perrier-Jouët	256		CHAMPAGNE Cuvée ELEGANCE Bricout	83		CHAMPAGNE GRANDE SENDREE Drappier	105
	CHAMPAGNE BRUT IMPERIAL Moët et Chandon	238		CHAMPAGNE Cuvée PALMES D'OR Nicolas Feuillatte	162		CHAMPAGNE VINTAGE Krug	16 à 18-178
	CHAMPAGNE CORDON ROUGE Mumm	249		CHAMPAGNE DOM PERIGNON	244	1993	CHAMPAGNE DOM PERIGNON	200-246
	CHAMPAGNE CRISTAL Louis Roederer	118		CHAMPAGNE GRAND MILLESIME Gosset	108	1995	CHAMPAGNE Jean Thiercelin	162
	CHAMPAGNE Germain	96		CHAMPAGNE MUMM DE MUMM	160		CHAMPAGNE BLANC DE BLANCS Cuvée NICOLE Pierre Moncuit	144
	CHAMPAGNE ROYAL Charles Heidsieck	102		CHAMPAGNE R.D Bollinger	218-219		CHAMPAGNE CLOS D'AMBONNAY Krug	179
1969	CHAMPAGNE Gosset	63		CHAMPAGNE De Venoge	162		CHAMPAGNE CRISTAL Louis Roederer	196
	CHAMPAGNE COMTES DE CHAMPAGNE Taittinger	152	1983	CHAMPAGNE D'OR Veuve Clicquot Ponsardin	157		CHAMPAGNE Cuvée LOUISE Pommery	199
	CHAMPAGNE CRISTAL Louis Roederer	119		CHAMPAGNE COLLECTION HISTORIQUE Leclerc-Briant	117		CHAMPAGNE Cuvée S Salon	3 à 6
	CHAMPAGNE DOM RUINART	62		CHAMPAGNE Cuvée du 250ème ANNIVERSAIRE Moët et Chandon	242		CHAMPAGNE DIZY CORNE BAUTRAY Jacquesson	208
	CHAMPAGNE SPECIAL RESERVE Perrier-Jouët	136		CHAMPAGNE DOM PERIGNON	127 à 129		CHAMPAGNE DOM PERIGNON	131
1970	CHAMPAGNE CRISTAL Louis Roederer	120		CHAMPAGNE DOM RUINART	149		CHAMPAGNE LA GRANDE DAME Veuve Clicquot Ponsardin	265-266
1971	CHAMPAGNE Besserat de Bellefon	64		CHAMPAGNE Henriot	162		CHAMPAGNE VINTAGE Krug	180-181
	CHAMPAGNE BRUT IMPERIAL Moët et Chandon	239	1985	CHAMPAGNE CLOS DES GOISSES Philipponnat	44-45	1996	CHAMPAGNE BELLE EPOQUE Perrier-Jouët	202
1973	CHAMPAGNE Pol Roger & Co	146		CHAMPAGNE CORDON ROSE Mumm	133		CHAMPAGNE BLANC DE BLANCS Deutz	104
	CHAMPAGNE DOM PERIGNON	72-243		CHAMPAGNE CRISTAL Louis Roederer	227		CHAMPAGNE Cuvée des ORIGINES Delbeck	81
	CHAMPAGNE Perrier-Jouët	65		CHAMPAGNE Cuvée des ROYS Duval-Leroy	107		CHAMPAGNE Cuvée LOUIS XV De Venoge	91
	CHAMPAGNE SPECIAL RESERVE Perrier-Jouët	137		CHAMPAGNE Cuvée S Salon	1-2		CHAMPAGNE Cuvée NICOLAS FRANCOIS BILLECART	99
1974	CHAMPAGNE CRISTAL Louis Roederer	121		CHAMPAGNE Cuvée WILLIAM DEUTZ	52		Billecart-Salmon	
1975	CHAMPAGNE Massé	229		CHAMPAGNE GRANDE ANNEE Bollinger	101		CHAMPAGNE DOM PERIGNON	36-37-71-187-188-201
	CHAMPAGNE «FLEURON» Pierre Gimonnet	143		CHAMPAGNE LA CUVÉE NOMINEE Jacquart	110		CHAMPAGNE DOM PERIGNON Edition limitée IRODORI	130
	CHAMPAGNE DOM PERIGNON	125		CHAMPAGNE LA GRANDE DAME Veuve Clicquot Ponsardin	53		CHAMPAGNE GRANDE SENDREE Drappier	106
	CHAMPAGNE MILLESIME RARE Laurent-Perrier	226		CHAMPAGNE René Collard	147		CHAMPAGNE LA GRANDE DAME Veuve Clicquot Ponsardin	57-58
	CHAMPAGNE RED LABEL Lanson	80		CHAMPAGNE VINTAGE RESERVE Veuve Clicquot Ponsardin	56		CHAMPAGNE R.D Bollinger	206-207
			1986	CHAMPAGNE Cuvée des ROYS Duval-Leroy	160		CHAMPAGNE Moët et Chandon	248
				CHAMPAGNE DOM RUINART	150		CHAMPAGNE VINTAGE Krug	181-182

1997	CHAMPAGNE CRISTAL Louis Roederer	28-29
1998	CHAMPAGNE CUVÉE LOUISE Pommery	215-260
	CHAMPAGNE Cuvée NICOLAS FRANCOIS BILLECART Billecart-Salmon	99
	CHAMPAGNE Veuve Clicquot Ponsardin	267
1999	CHAMPAGNE Pol Roger	47 à 50
	CHAMPAGNE Louis Roederer	228
	CHAMPAGNE Pommery	261-262
	CHAMPAGNE BLANC DE BLANCS Cuvée NICOLE Pierre Moncuit	144
	CHAMPAGNE Cuvée WINSTON CHURCHILL Pol Roger	75
	CHAMPAGNE DOM PERIGNON	216
	CHAMPAGNE Charles Heidsieck	165
2000	CHAMPAGNE Charles Heidsieck	165
	CHAMPAGNE CLOS DU MESNIL Krug	221
	CHAMPAGNE COLLECTION RAUSCHENBERG Taittinger	205
	CHAMPAGNE CRISTAL Louis Roederer	74-122
	CHAMPAGNE Cuvée «1522» Philipponnat	46
	CHAMPAGNE Cuvée NICOLAS FRANCOIS BILLECART Billecart-Salmon	100
	CHAMPAGNE Louis Roederer	165
2002	CHAMPAGNE Louis Roederer	268
	CHAMPAGNE CRISTAL Louis Roederer	73
	CHAMPAGNE Cuvée JOSEPHINE Joseph Perrier	82
	CHAMPAGNE CUVÉE RENE LALOU Mumm	67
	CHAMPAGNE Cuvée WINSTON CHURCHILL Pol Roger	210
	CHAMPAGNE DOM PERIGNON	38 à 41-247
	CHAMPAGNE DOM PERIGNON EDITION ANDY WARHOL	92
	CHAMPAGNE LA GRANDE ANNEE Bollinger	90
	CHAMPAGNE Veuve Clicquot Ponsardin	268
2003	CHAMPAGNE Jacques Selosse	166
	CHAMPAGNE DOM PERIGNON	42-43-93
2004	CHAMPAGNE Pol Roger	189
2005	CHAMPAGNE BELLE EPOQUE Perrier-Jouët	68
	CHAMPAGNE COMTES DE CHAMPAGNE Taittinger	190-191
	CHAMPAGNE CRISTAL Louis Roederer	197-198
	CHAMPAGNE LA GRANDE ANNEE Bollinger	168-169
	CHAMPAGNE PALMES D'OR Nicolas Feuillatte	255
2006	CHAMPAGNE BRUT NATURE «Philippe STARCK» Louis Roederer	183
	CHAMPAGNE COMTES DE CHAMPAGNE Taittinger	192-193
	CHAMPAGNE CRISTAL Louis Roederer	184-185
	CHAMPAGNE DOM PERIGNON	66
2007	CHAMPAGNE CRISTAL Louis Roederer	185-186
2008	CHAMPAGNE LES URSULES Roses de Jeanne	209
2009	CHAMPAGNE «CÔTE DE VAL VILAINE» Inflorescence	109
	CHAMPAGNE BRUT NATURE Lombard	69
NM	CHAMPAGNE Philipponnat	97
NM	CHAMPAGNE Piper-Heidsieck	160
NM	CHAMPAGNE Cattier	160

NM	CHAMPAGNE Bruno Gobillard	173 à 176
NM	CHAMPAGNE Laurent-Perrier	211
NM	CHAMPAGNE Mercier	233
NM	CHAMPAGNE Pommery	263
NM	CHAMPAGNE Jacquart	1834
NM	CHAMPAGNE De Castellane	1834
NM	CHAMPAGNE ACE OF SPADES Armand de Brignac	59
NM	CHAMPAGNE AMBONNAY «LE BOUT DU CLOS» Jacques Selosse	167
NM	CHAMPAGNE AVIZE «LES CHANTEREINES» Jacques Selosse	167
NM	CHAMPAGNE AY «LA COTE FARON» Jacques Selosse	167
NM	CHAMPAGNE BLACK LABEL Lanson	225
NM	CHAMPAGNE BLANC DE BLANCS INITIAL Jacques Selosse	114
NM	CHAMPAGNE BLANC DE BLANCS V.O Jacques Selosse	112-113
NM	CHAMPAGNE BLASON DE FRANCE Perrier-Jouët	141
NM	CHAMPAGNE BRUT IMPERIAL Moët et Chandon	241
NM	CHAMPAGNE BRUT IMPERIAL SWAROVSKI Moët et Chandon	132
NM	CHAMPAGNE BRUT NATURE Lombard	70
NM	CHAMPAGNE BRUT NATURE CHOUILLY Lombard	69
NM	CHAMPAGNE BRUT NATURE MESNIL SUR OGER Lombard	69
NM	CHAMPAGNE BRUT ROYAL Pommery	212-213
NM	CHAMPAGNE CARTE JAUNE Edition limitée «YELLOWBOAM» Veuve Clicquot Ponsardin	154-194
NM	CHAMPAGNE COLLECTION LIEUX-DITS Jacques Selosse	167
NM	CHAMPAGNE CRAMANT «CHEMIN DE CHALONS» Jacques Selosse	167
NM	CHAMPAGNE CREMANT Krug	222
NM	CHAMPAGNE CREMANT DE CRAMANT Mumm	250
NM	CHAMPAGNE Cuvée ARTHUR Bricout	85 à 89
NM	CHAMPAGNE Cuvée BALMAIN Bricout	84
NM	CHAMPAGNE Cuvée de la LIBERTE Leclerc-Briant	117
NM	CHAMPAGNE CUVÉE SPECIALE Bruno Gobillard	170 à 172
NM	CHAMPAGNE Demi-Sec Mercier	233
NM	CHAMPAGNE DEMOISELLE 21 Vranken	269
NM	CHAMPAGNE DIAMANT Heidsieck & Co	164
NM	CHAMPAGNE GRANDE CUVÉE Krug	23 à 25-94-115-223
NM	CHAMPAGNE GRANDE CUVÉE B de B Besserat de Bellefon	99
NM	CHAMPAGNE GRANDE RESERVE SOUS BOIS De Méric	164
NM	CHAMPAGNE LE MESNIL SUR OGER «LES CARELLES» Jacques Selosse	167
NM	CHAMPAGNE L'EXCLUSIVE Ruinart	76
NM	CHAMPAGNE MAREUIL SUR AY «SOUS LE MONT» Jacques Selosse	167
NM	CHAMPAGNE MUMM DE CRAMANT	251 à 254-262
NM	CHAMPAGNE PRESTIGE Cuvée BALMAIN Bricout	84
NM	CHAMPAGNE RESERVE CHARLIE L'ENOTHEQUE 2000 Charles Heidsieck	78-79
NM	CHAMPAGNE Jacques Selosse	111
NM	CHAMPAGNE Jean B. Rodez	163
NM	CHAMPAGNE David-Légras	164

NM	CHAMPAGNE Krug	224
NM	CHAMPAGNE SOUVERAIN Henriot	220
NM	CHAMPAGNE TOISON D'OR Goyard	163

BORDEAUX BLANC ET LIQUREUX

1943	CHÂTEAU D'YQUEM	1829
1949	CHÂTEAU BEAU-SITE-MONPRIMBLANC SELECTION ROYALE	1922
1953	CHÂTEAU DOISY DAENE	553
1955	CHÂTEAU D'YQUEM	554
1959	CHÂTEAU GILLETTE CREME DE TETE	1371
	CHÂTEAU SUDIRAUT	1372
1967	CHÂTEAU SUDIRAUT	1373
1970	CHÂTEAU DE FIEUZAL	1922
	CHÂTEAU D'YQUEM	555
	CHÂTEAU RIEUSSEC	1374
1971	CHÂTEAU CARBONNIEUX	549
	CHÂTEAU COUTET	551-552
1973	CHÂTEAU HAUT-BERGERON	1922
1975	CHÂTEAU FILHOT	1761
1976	CHÂTEAU SUDIRAUT	1374
1978	CHÂTEAU COUTET	552
1979	CHÂTEAU RAYMOND-LAFON	1375
1980	CHÂTEAU D'YQUEM	1760
1982	CHÂTEAU CARBONNIEUX	549-1761
	CHÂTEAU CLIMENS	550
	CHÂTEAU DE RAYNE VIGNEAU	552
	CHÂTEAU D'YQUEM	556
	CHÂTEAU HAUT-BRION	565
1983	CHÂTEAU DOISY VEDRINES	1005
	CHÂTEAU D'YQUEM	557
1984	CHÂTEAU D'YQUEM	1830
1985	CHÂTEAU DE FARGUES	1616-1617
	CHÂTEAU D'YQUEM	1217
1986	CHÂTEAU CLIMENS	1375
	CHÂTEAU DE FARGUES	1618 à 1621
	CHÂTEAU D'YQUEM	558-1143-1831
	CHÂTEAU LA TOUR BLANCHE	1917
1987	CHÂTEAU D'YQUEM	559
	CHÂTEAU LES JUSTICES	1870
1988	CHÂTEAU CLIMENS	1375
	CHÂTEAU COUTET	1575
	CHÂTEAU D'YQUEM	560
	CHÂTEAU LES JUSTICES	1870
	PAVILLON BLANC DU CHÂTEAU MARGAUX	569

1989	CHÂTEAU CLIMENS	1614
	CHÂTEAU DE FARGUES.....	1622-1623
	CHÂTEAU DU COY	1973
	CHÂTEAU D'YQUEM	561-562-1218
1990	CHÂTEAU CARBONNIEUX	549
	CHÂTEAU CLIMENS	1615
	CHÂTEAU DE FARGUES.....	1624-1625
	CHÂTEAU D'YQUEM	563-564-1217-634 à 1636
	CHÂTEAU LES JUSTICES.....	917
	CHÂTEAU SUDUIRAUT	1225
1991	CHÂTEAU DE FIEUZAL	1005
1993	CHÂTEAU HAUT-BRION	566-567
	CHÂTEAU LAVILLE HAUT-BRION.....	567
1995	CHÂTEAU DE FARGUES.....	1626-1627
	CHÂTEAU DE FIEUZAL	550
	CHÂTEAU D'YQUEM	1219
	CHÂTEAU LAVILLE HAUT-BRION	1648
	CHÂTEAU OLIVIER	2008
1996	CHÂTEAU D'YQUEM	1220
	CLOS LABERE	568
1997	CHÂTEAU DE FARGUES.....	1628-1629
1998	CHÂTEAU D'YQUEM	1221-1637-1743
	CHÂTEAU FONTEBRIDE.....	1870
	CHÂTEAU RABAUD PROMIS.....	1934 à 1936-2019
1999	CASTELNAU DE SUDUIRAUT.....	1216
	CHÂTEAU D'YQUEM	1638-1744
2000	CHÂTEAU CARBONNIEUX	1710
	CHÂTEAU DE RAYNE VIGNEAU.....	1998-1999
	CHÂTEAU LA GARDE	2005-2006
	CHÂTEAU TALBOT CAILLOU BLANC	2014
	CLOS FLORIDENE	1922
2001	CHÂTEAU DE FARGUES.....	1630-1631
	CHÂTEAU DE FIEUZAL	1846-1996
	CHÂTEAU DE RAYNE VIGNEAU.....	2000
	CHÂTEAU D'YQUEM	1639 à 1641
	CHÂTEAU MALARTIC LAGRAVIERE	2007
	CHÂTEAU REYNON	1957
2002	CHÂTEAU D'YQUEM	1642-1643
	CHÂTEAU GUIRAUD	2004
2003	CHÂTEAU DE FARGUES.....	1142-1632-1633
	CHÂTEAU D'YQUEM	1644-1645
	CHÂTEAU RIEUSSEC	1144-1723-2013
2005	CHÂTEAU DE FIEUZAL	1997
	CHÂTEAU D'YQUEM	1222-1223-1604-1605
	L'ESPRIT DE CHEVALIER.....	1922
2006	CHÂTEAU DE RAYNE VIGNEAU.....	2001-2002
2007	CHARTREUSE DE COUTET	2018
	CHÂTEAU BOUSCAUT	1611

2007	CHÂTEAU BROWN	1612
	CHÂTEAU CARBONNIEUX	549-1991-1992
	CHÂTEAU D'YQUEM	1224
	CHÂTEAU RABAUD PROMIS	2011
2008	CHÂTEAU CARBONNIEUX	1993 à 1995
	CHÂTEAU D'YQUEM	1608
	CHÂTEAU LATOUR MARTILLAC	1646-1647
	CHÂTEAU OLIVIER.....	2009
	Y D'YQUEM.....	550
2009	CHÂTEAU CARBONNIEUX	1613
	CHÂTEAU COUHINS-LURTON	1856
	CHÂTEAU DE RAYNE VIGNEAU.....	2003
	CHÂTEAU D'YQUEM	1609-1797-1798
	CHÂTEAU OLIVIER.....	1649-2010
	CHÂTEAU RABAUD PROMIS	2012
2010	CHÂTEAU D'YQUEM	1610
?	CHÂTEAU SMITH HAUT LAFITTE	1761

BORDEAUX ROUGE

1944	CHÂTEAU MOUTON ROTHSCHILD	1297
1947	CHÂTEAU PICHON LONGUEVILLE COMTESSE LALANDE	1351
1952	CHÂTEAU HAUT-BRION	1765
	CHÂTEAU MARGAUX	1767
	CHÂTEAU MOUTON ROTHSCHILD	1768-1769
	CHÂTEAU PONTET CANET	1769 à 1774-1776
	CHÂTEAU RAUSAN SEGLA.....	1775
1955	CHÂTEAU LA MISSION HAUT-BRION	1312
	CHÂTEAU MARGAUX.....	447
1957	VIEUX CHÂTEAU CERTAN	1370
1958	CHÂTEAU LA MISSION HAUT-BRION	1313
1959	CHÂTEAU CADET PIOLA	1304
	CHÂTEAU LA MISSION HAUT-BRION	1314
	CHÂTEAU LAFITE ROTHSCHILD	1321-1322
	CHÂTEAU LATOUR	1332
	CHÂTEAU MOUTON ROTHSCHILD	1341
	CLOS L'ÉGLISE	1356
1960	CHÂTEAU CHEVAL BLANC	311
1961	CHÂTEAU LAFITE ROTHSCHILD	377
	CHÂTEAU LAFLEUR	1326
	CHÂTEAU LEOVILLE LAS CASES	424
	CHÂTEAU LYNCH BAGES	436
	CHÂTEAU MARGAUX	1338
	CHÂTEAU MOUTON ROTHSCHILD	1342
1962	CHÂTEAU DUCRU BEAUCAILLOU	1307
	CHÂTEAU MEYNEY	475

1962	CHÂTEAU MOUTON ROTHSCHILD	1343
	VIEUX CHÂTEAU CERTAN	1600
1964	CHÂTEAU CHEVAL BLANC	311
	CHÂTEAU LA LAGUNE	1233
	CHÂTEAU LYONNAT	1920
	LA ROSE PAUILLAC	918
1966	CHÂTEAU LA GAFFELIERE.....	1311
	CHÂTEAU LAFITE ROTHSCHILD	378-379
	CHÂTEAU LAFLEUR	1327
	CHÂTEAU LATOUR	401
	CHÂTEAU LEOVILLE LAS CASES	1304
	CHÂTEAU MAGDELAINE	1304
	CHÂTEAU MARQUIS D'ALESME BECKER.....	1920
	LA ROSE PAUILLAC	918
1967	CHÂTEAU LA LAGUNE	1307
1968	CHÂTEAU LAFITE ROTHSCHILD	1323
1969	CHÂTEAU LA MISSION HAUT-BRION	1315
	CHÂTEAU L'ÉGLISE CLINET	1282
1970	CHÂTEAU BEAUREGARD	1308
	CHÂTEAU BEL AIR MARQUIS D'ALIGRE	1307
	CHÂTEAU DUCRU BEAUCAILLOU	341-1308
	CHÂTEAU GRAND CORBIN	352
	CHÂTEAU GRESSIER GRAND POUJEAUX.....	335
	CHÂTEAU HAUT-MARBUZET	334
	CHÂTEAU LAROQUE	335
	CHÂTEAU L'ARROSEE	1357
	CHÂTEAU LATOUR	402-1333
	CHÂTEAU LEOVILLE LAS CASES	425
	CHÂTEAU LYNCH BAGES	1308
	CHÂTEAU PICHON LONGUEVILLE BARON	1357
	CHÂTEAU TALBOT	516
	CHÂTEAU TROTANOY	1354
	CLOS LA FLEUR FIGEAC.....	373
	DOMAINE DE CHEVALIER.....	1357
1971	CHÂTEAU LATOUR	403
	CHÂTEAU MOUTON BARON PHILIPPE.....	481
	CHÂTEAU SOUTARD	502
1973	CHÂTEAU HAUT-BRION	1476
	CHÂTEAU MOUTON ROTHSCHILD	1271-1272
	DOMAINE DE CHEVALIER	1233
1974	CHÂTEAU MOUTON ROTHSCHILD	1476
	PETRUS	1140
	VIEUX CHÂTEAU CERTAN	475
1975	CHÂTEAU CALON SEGUR	1266
	CHÂTEAU DUCRU BEAUCAILLOU	342
	CHÂTEAU LA CONSEILLANTE	367
	CHÂTEAU LA MISSION HAUT-BRION	1316 à 1319
	CHÂTEAU LA TOUR FIGEAC	475

1975	CHÂTEAU LATOUR	404
	CHÂTEAU LYNCH BAGES	437
	CHÂTEAU MARGAUX.....	1269
	CHÂTEAU MOUTON BARON PHILIPPE.....	475
	CHÂTEAU PAPE CLEMENT	501
1976	CHÂTEAU BATAILLEY	297
	CHÂTEAU DUHART-MILON-ROTHSCHILD	1267
	CHÂTEAU LAFLEUR	1328-1469
	CHÂTEAU LATOUR	405
	CHÂTEAU PETIT VILLAGE	502
	CHÂTEAU TERTRE ROTHEBOEUF	1353
	CHÂTEAU TROTTE VIEILLE	475
	PETRUS	528
1977	CHÂTEAU CALON SEGUR	1106
	CHÂTEAU CHASSE SPLEEN	1108
	CHÂTEAU COS D'ESTOURNEL	1128
	CHÂTEAU DE SALES	1113
	CHÂTEAU LEOVILLE POYFERRE	1128
	CHÂTEAU PICHON LONGUEVILLE COMTESSE LALANDE	1128
1978	CHÂTEAU BATAILLEY	297
	CHÂTEAU BRANE CANTENAC	300-1263
	CHÂTEAU CHARMAIL	1849
	CHÂTEAU CHEVAL BLANC	1109
	CHÂTEAU DE FERRAND	1759
	CHÂTEAU LYNCH BAGES	437-915
1979	CHÂTEAU BATAILLEY	1758
	CHÂTEAU DE FERRAND	1918
	CHÂTEAU DUCRU BEAUCAILLOU	341
	CHÂTEAU LATOUR	404
	CHÂTEAU LYNCH BAGES	437-915
	CHÂTEAU MOUTON BARONNE PHILIPPE	342
	CHÂTEAU MOUTON ROTHSCHILD	482-1273
	CHÂTEAU PAPE CLEMENT	502
	CHÂTEAU PICHON LONGUEVILLE COMTESSE LALANDE	1230
1980	CHÂTEAU LA TOUR FIGEAC	1710
	CHÂTEAU LAFLEUR	1329
	CHÂTEAU LEOVILLE LAS CASES	425
	CHÂTEAU LYNCH BAGES	1710
	CHÂTEAU MARGAUX.....	1269-1270
1981	CHÂTEAU CALON SEGUR	301
	CHÂTEAU CHEVAL BLANC	1264
	CHÂTEAU FIGEAC.....	302
	CHÂTEAU GISCOURS	301-1758
	CHÂTEAU MOUTON ROTHSCHILD	482-483
	CHÂTEAU PONTET CANET	1758
1982	CHÂTEAU BEAUREGARD	298
	CHÂTEAU BEYCHEVELLE.....	299
	CHÂTEAU BRANAIRE.....	298-1763

1982	CHÂTEAU BRANE CANTENAC	1105
	CHÂTEAU CALON SEGUR	301-928
	CHÂTEAU CANON	302
	CHÂTEAU CANON LA GAFFELIERE	304
	CHÂTEAU CARBONNIEUX.....	306-307
	CHÂTEAU CHEVAL BLANC	312-1305-1470
	CHÂTEAU CLERC MILON.....	1266
	CHÂTEAU DUCRU BEAUCAILLOU	343-344-922
	CHÂTEAU FAURIE DE SOUCHARD	1981
	CHÂTEAU FIGEAC.....	348
	CHÂTEAU GRAND CORBIN	352
	CHÂTEAU GRAND-PUY-LACOSTE	307-353-928
	CHÂTEAU GRAND-PUY-LACOSTE	928
	CHÂTEAU GRUAUD LAROSE	354-929
	CHÂTEAU HAUT-BATAILLEY	352-358-359
	CHÂTEAU LA FLEUR PETRUS	369
	CHÂTEAU LA GAFFELIERE.....	373-1258
	CHÂTEAU LA LAGUNE	1118
	CHÂTEAU LA MISSION HAUT-BRION	374
	CHÂTEAU LAFITE ROTHSCHILD	380-1324
	CHÂTEAU LAFLEUR	1330
	CHÂTEAU LAFON ROCHET.....	400-1777
	CHÂTEAU LATOUR	406
	CHÂTEAU LATOUR A POMEROL	417-418
	CHÂTEAU LEOVILLE LAS CASES	1336
	CHÂTEAU LEOVILLE POYFERRE	433
	CHÂTEAU LYNCH BAGES	438-1337
	CHÂTEAU MAGDELAINÉ.....	307-446
	CHÂTEAU MARGAUX.....	448-449-1129-1130-1339
	CHÂTEAU MONTROSE.....	476-1132
	CHÂTEAU MOUTON BARONNE PHILIPPE	1266
	CHÂTEAU MOUTON ROTHSCHILD	484-1274-1344-1345
	CHÂTEAU PAPE CLEMENT	1586
	CHÂTEAU PAVIE	503-504
	CHÂTEAU PAVIE DECESSE.....	505
	CHÂTEAU PICHON LONGUEVILLE COMTESSE LALANDE	1352
	CHÂTEAU PONTET CANET	511
	CHÂTEAU SIRAN	513
	CHÂTEAU SOCIANDO MALLET	514
	LES TROIS COURONNES.....	1919
	PETRUS	529-1358-1359
	VIEUX CHÂTEAU CERTAN	548
1983	CHÂTEAU CHASSE SPLEEN	1759
	CHÂTEAU CROQUE MICHOTTE	1919
	CHÂTEAU FIGEAC.....	1539
	CHÂTEAU GLORIA.....	1757
	CHÂTEAU HAUT-PONTET.....	1972
	CHÂTEAU LA CONSEILLANTE	1103

1983	CHÂTEAU LA FLEUR PETRUS	370
	CHÂTEAU LATOUR	404
	CHÂTEAU LEOVILLE POYFERRE	1571
	CHÂTEAU MARGAUX.....	450-451
	CHÂTEAU PICHON LONGUEVILLE COMTESSE LALANDE	1268
	CHÂTEAU TROTANOY.....	522
	PETRUS	530-1360
1984	CHÂTEAU CLARKE	1759
	CHÂTEAU FIGEAC.....	1540
	CHÂTEAU GISCOURS	1833
	CHÂTEAU LA FLEUR PETRUS	370
	CHÂTEAU LATOUR	1444
	CLOS DES TEMPLIERS.....	1972
1985	CHÂTEAU BEAU SEJOUR BECOT	1103
	CHÂTEAU BRANAIRE DUCRU.....	1509
	CHÂTEAU CAMENSAC	918
	CHÂTEAU CANTENAC BROWN	1916
	CHÂTEAU CHEVAL BLANC	313-1265
	CHÂTEAU COS D'ESTOURNEL.....	331
	CHÂTEAU GAZIN.....	309
	CHÂTEAU GRAND BOUQUEY	916
	CHÂTEAU GRAND-PUY-LACOSTE	1813
	CHÂTEAU HAUT-BRION	360
	CHÂTEAU HAUT-MARBUZET	365
	CHÂTEAU LAFITE ROTHSCHILD	381-1120
	CHÂTEAU LAFON ROCHET	1851
	CHÂTEAU LATOUR	407
	CHÂTEAU LEOVILLE LAS CASES	426
	CHÂTEAU LYNCH BAGES	1766
	CHÂTEAU MARGAUX.....	452
	CHÂTEAU MOUTON ROTHSCHILD	485-486-1346
	CHÂTEAU PICHON LONGUEVILLE COMTESSE LALANDE	508
	CHÂTEAU TROTTE VIEILLE	346-475
	DOMAINE DE PEYRELONGUE.....	1972
	PETRUS	531
1986	CHÂTEAU AUSONE	1474
	CHÂTEAU BOYD CANTENAC	298
	CHÂTEAU CANON LA GAFFELIERE.....	917
	CHÂTEAU CARBONNIEUX.....	1755
	CHÂTEAU CERTAN DE MAY DE CERTAN.....	1513
	CHÂTEAU CERTAN GIRAUD.....	309
	CHÂTEAU CHEVAL BLANC	314-1110
	CHÂTEAU CLERC MILON.....	328-329
	CHÂTEAU DUCRU BEAUCAILLOU.....	345
	CHÂTEAU FIGEAC.....	349
	CHÂTEAU GRUAUD LAROSE	307
	CHÂTEAU HAUT BAGES LIBERAL	356-357
	CHÂTEAU HAUT-BRION	1245

1986	CHÂTEAU LA TOUR HAUT-BRION.....	1911	1988	CHÂTEAU PAVIE	1209	1990	CHÂTEAU DE FIEUZAL.....	1841	
	CHÂTEAU LAFITE ROTHSCHILD	1325		CHÂTEAU PICHON LONGUEVILLE COMTESSE LALANDE	509-978		CHÂTEAU D'ESCOT	919	
	CHÂTEAU LARRIVET-HAUT-BRION	1966		CHÂTEAU SOCIANDO MALLET	515		CHÂTEAU DUCRU BEAUCAILLOU	922	
	CHÂTEAU LATOUR	407-408		CHÂTEAU TROTANOY.....	523		CHÂTEAU DUHART MILON	347	
	CHÂTEAU LEOVILLE BARTON.....	422		PETRUS	534-1362 à 1364		CHÂTEAU FIGEAC.....	349-350-1541	
	CHÂTEAU LEOVILLE LAS CASES	427		VIEUX CHÂTEAU CERTAN	421		CHÂTEAU GAZIN.....	351	
	CHÂTEAU LEVANGILE	1572	1989	CHÂTEAU ANGELUS	1232		CHÂTEAU GRAND BARRAIL LAMARZELLE FIGEAC.....	352	
	CHÂTEAU LYNCH BAGES	439-440		CHÂTEAU BATAILLEY	915		CHÂTEAU HAUT-BAGES LIBERAL	1864	
	CHÂTEAU MALESCOT SAINT-EXUPERY	918		CHÂTEAU BEYCHEVELLE.....	1504		CHÂTEAU HAUT-BRION	362	
	CHÂTEAU MARGAUX.....	453		CHÂTEAU BRANE CANTENAC.....	1194		CHÂTEAU HAUT-MARBUZET	1945	
	CHÂTEAU MONTROSE.....	477-478		CHÂTEAU CAP DE MOURLIN	1103		CHÂTEAU JEAN FAURE	1937	
	CHÂTEAU MOUTON ROTHSCHILD	487-1275-1347 à 1349		CHÂTEAU CAPET GUILLIER.....	1972		CHÂTEAU LA CONSEILLANTE.....	1552-1553	
	LA PART DIEU.....	1850		CHÂTEAU CERTAN DE MAY DE CERTAN.....	1514		CHÂTEAU LA FLEUR PETRUS	372	
	LES FORTS DE LATOUR	527		CHÂTEAU CHEVAL BLANC	317-318		CHÂTEAU LA LOUVIERE	1691	
	PETRUS	1361		CHÂTEAU COS D'ESTOURNEL	1516		CHÂTEAU LA MISSION HAUT-BRION	1186	
1987	CHÂTEAU CHEVAL BLANC	1442		CHÂTEAU D'ABIET.....	919		CHÂTEAU LAFITE ROTHSCHILD	385	
	CHÂTEAU LA LAGUNE	1233		CHÂTEAU HAUT-BAGES AVEROUS	1206		CHÂTEAU LAGRANGE	307	
	CHÂTEAU LAFITE ROTHSCHILD	382-383-1443		CHÂTEAU HAUT-BRION	1309		CHÂTEAU LATOUR A POMEROL	419	
	CHÂTEAU LATOUR	409		CHÂTEAU HAUT-MARBUZET	365-1945		CHÂTEAU LE JARD	1972	
	CHÂTEAU LEOVILLE LAS CASES.....	425		CHÂTEAU LA FLEUR PETRUS	1310		CHÂTEAU LEOVILLE LAS CASES	430-1568	
	CHÂTEAU MARGAUX.....	454		CHÂTEAU LA MISSION HAUT-BRION	1320		CHÂTEAU LEVANGILE	1573	
	CHÂTEAU MOUTON ROTHSCHILD	488-489-1196		CHÂTEAU LAFITE ROTHSCHILD	1187		CHÂTEAU LYNCH BAGES	442-443-964	
	CHÂTEAU PAVIE	1233		CHÂTEAU LAGRANGE	1716		CHÂTEAU MARQUIS DE TERME	472 à 474	
	PETRUS	532-533-1445		CHÂTEAU L'ANGELUS	1181		CHÂTEAU MOULIN DU CADET.....	919	
	RESERVE DE LA COMTESSE	1949		CHÂTEAU LATOUR	411		CHÂTEAU MOUTON ROTHSCHILD	493-494-1197-1475	
1988	CHÂTEAU AUSONE.....	1302		CHÂTEAU LATOUR A POMEROL	1334		CHÂTEAU PALMER.....	500	
	CHÂTEAU BELLEGRAVE	911		CHÂTEAU LEOVILLE BARTON.....	423		CHÂTEAU PAVIE	1587	
	CHÂTEAU CANON	302-303		CHÂTEAU LEOVILLE LAS CASES	429		CHÂTEAU PEDESCLAUX	1937	
	CHÂTEAU CHEVAL BLANC	315 à 317-1306		CHÂTEAU LYNCH BAGES	441		CHÂTEAU PICHON LONGUEVILLE BARON.....	506	
	CHÂTEAU COS D'ESTOURNEL.....	332		CHÂTEAU MARGAUX.....	456		CHÂTEAU PICHON LONGUEVILLE COMTESSE LALANDE	982	
	CHÂTEAU FEYTIT CLINET.....	911		CHÂTEAU MONTROSE.....	479		CHÂTEAU TALBOT.....	518-929	
	CHÂTEAU GRUAUD LAROSE.....	355		CHÂTEAU MOUTON ROTHSCHILD	491-492		CHÂTEAU TROPLONG MONDOT.....	521	
	CHÂTEAU HAUT-BRION	361-1487		CHÂTEAU PAVIE	504		CHÂTEAU TROTANOY.....	524-1590	
	CHÂTEAU HAUT-MARBUZET	1815-1816		CHÂTEAU PICHON LONGUEVILLE COMTESSE LALANDE	510		CHÂTEAU TROTTE VIEILLE.....	525-917	
	CHÂTEAU LA FLEUR PETRUS	371		CHÂTEAU TALBOT.....	517		CLOS BEL AIR	1759	
	CHÂTEAU LA MISSION HAUT-BRION	1185		CHÂTEAU TROTANOY.....	1355-1589		CLOS DU MARQUIS	980-1719	
	CHÂTEAU LAFITE ROTHSCHILD	384-1900		PETRUS	535-1365		PETRUS	536-537-1366	
	CHÂTEAU LAFLEUR	390	1990	CHÂTEAU AUSONE.....	288-289-1303		RESERVE DE LA COMTESSE	547	
	CHÂTEAU LAGRANGE	947		CHÂTEAU BEAU-SITE HAUT-VIGNOBLE	1808-1809		1991	CARRUADES DE LAFITE.....	1145
	CHÂTEAU L'ANGELUS	1331		CHÂTEAU BELGRAVE	298			CHÂTEAU BEYCHEVELLE	1712
	CHÂTEAU LATOUR	410		CHÂTEAU BEYCHEVELLE.....	1168			CHÂTEAU COS D'ESTOURNEL	333-912
	CHÂTEAU LE TERTRE ROTEOEUF.....	1335		CHÂTEAU BRANAIRE	904			CHÂTEAU COS LABORY	333
	CHÂTEAU LEOVILLE LAS CASES.....	428-958		CHÂTEAU CALON SEGUR	1714			CHÂTEAU DE VALANDRAUD	337
	CHÂTEAU LEOVILLE POYFERRE	432		CHÂTEAU CANON	908			CHÂTEAU DE VALANDRAUD	337
	CHÂTEAU LEVANGILE	434		CHÂTEAU CARBONNIEUX.....	1756			CHÂTEAU LAFITE ROTHSCHILD.....	386
	CHÂTEAU MARGAUX.....	455		CHÂTEAU CERTAN DE MAY DE CERTAN.....	308-1515			CHÂTEAU LAFON ROCHET	1833
	CHÂTEAU MOUTON BARONNE PHILIPPE.....	918		CHÂTEAU CHASSE SPLEEN	310			CHÂTEAU LATOUR	412
	CHÂTEAU MOUTON ROTHSCHILD	490		CHÂTEAU CHEVAL BLANC	319-320-1244			CHÂTEAU LATOUR	412
								CHÂTEAU PRIEURE LICHINE.....	1146

1992	CHÂTEAU CHEVAL BLANC	321
	CHÂTEAU D'ARMAILHAC	336
	CHÂTEAU LA FLEUR PETRUS	370
	CHÂTEAU LAFLEUR	391
	CHÂTEAU LATOUR	413-1123
	CHÂTEAU LEOVILLE LAS CASES	958
	CHÂTEAU LYNCH-MOUSSAS	1841
	CHÂTEAU MARGAUX.....	457
	CHÂTEAU MONTROSE	333-480
	CHÂTEAU PICHON LONGUEVILLE BARON.....	507
	CHÂTEAU SOCIANDO-MALLET	1949
	PETRUS	538
1993	CHÂTEAU ANGELUS	285
	CHÂTEAU AUSONE.....	290-291
	CHÂTEAU BEYCHEVELLE.....	1168
	CHÂTEAU CHEVAL BLANC	322
	CHÂTEAU COS D'ESTOURNEL	333
	CHÂTEAU COS LABORY	1833
	CHÂTEAU CROIZET BAGES	1978
	CHÂTEAU D'ARCHE	335
	CHÂTEAU DE VALANDRAUD	338
	CHÂTEAU GRAND-PUY-LACOSTE	1814
	CHÂTEAU GRUAUD LAROSE	1826
	CHÂTEAU HAUT-BRION	363
	CHÂTEAU LA CONSEILLANTE	368
	CHÂTEAU LA GAFFELIERE	1183
	CHÂTEAU LAFITE ROTHSCHILD	387-388-941-1121
	CHÂTEAU LAFLEUR	392-393
	CHÂTEAU LATOUR	407-414-1124
	CHÂTEAU LEOVILLE LAS CASES	432-959-1717
	CHÂTEAU L'EVANGILE	435
	CHÂTEAU MARGAUX.....	458-972-1131
	CHÂTEAU MOUTON ROTHSCHILD	1133
	CHÂTEAU PICHON LONGUEVILLE BARON	507
	CHÂTEAU PICHON LONGUEVILLE COMTESSE LALANDE	1276-1277
	CHÂTEAU TERTRE ROTHEBOEUF	519
	PETRUS	539 à 541
1994	CHÂTEAU ANGELUS	285
	CHÂTEAU AUSONE.....	292
	CHÂTEAU BEYCHEVELLE.....	1713
	CHÂTEAU CAMENSAC	1937
	CHÂTEAU CANTEMERLE	1975
	CHÂTEAU CHANTALOUETTE	1759
	CHÂTEAU CHEVAL BLANC	323-910
	CHÂTEAU COS LABORY	1833
	CHÂTEAU COUTET	334
	CHÂTEAU DE VALANDRAUD	339-1519-1520
	CHÂTEAU GAZIN.....	911

1994	CHÂTEAU LA CONSEILLANTE	934-935
	CHÂTEAU LA FLEUR PETRUS	911
	CHÂTEAU LAFITE CANTELOUP	1967
	CHÂTEAU LAFITE ROTHSCHILD	388-942
	CHÂTEAU LAFLEUR	394
	CHÂTEAU LATOUR	415
	CHÂTEAU LYNCH BAGES	915
	CHÂTEAU MARGAUX.....	459-460-973
	CHÂTEAU MAUCAILLOU	1937
	CHÂTEAU MAUVEZIN	1937
	CHÂTEAU MONTROSE.....	974
	CHÂTEAU MOUTON ROTHSCHILD	495
	CHÂTEAU PAPE CLEMENT	1136
	CHÂTEAU PICHON LONGUEVILLE COMTESSE LALANDE	507
	CHÂTEAU PONTET CANET	512-1864
	CHÂTEAU RESPIDE-MEDEVILLE	1937
	CHÂTEAU SOCIANDO MALLET	1741
	LE PETIT MOUTON DE MOUTON ROTHSCHILD	994
	PAVILLON ROUGE DU CHÂTEAU MARGAUX	1720
	PETRUS	542 à 545
	TERTRE ROTHEBOEUF	1869
1995	CHÂTEAU ANGELUS	286
	CHÂTEAU AUSONE.....	293
	CHÂTEAU BEAU-SITE HAUT-VIGNOBLE	1810-1811
	CHÂTEAU CHASSE SPLEEN	1171
	CHÂTEAU CHEVAL BLANC	324-325
	CHÂTEAU CLARKE	919
	CHÂTEAU CLINET	330
	CHÂTEAU COS D'ESTOURNEL.....	1112-1679
	CHÂTEAU DE VALANDRAUD	1521 à 1523
	CHÂTEAU DUCRU BEAUCAILLOU	923
	CHÂTEAU DUHART-MILON	1268
	CHÂTEAU FAURIE DE SOUCHARD	1182
	CHÂTEAU FIGEAC	1542
	CHÂTEAU GISCOURS	1546
	CHÂTEAU GRAND-PUY-DUCASSE	1764
	CHÂTEAU GRAND-PUY-LACOSTE	1863-1864
	CHÂTEAU HAUT-MARBUZET	1946
	CHÂTEAU LA CONSEILLANTE	1553-1554
	CHÂTEAU LA COUSPAUDE.....	1866-1867
	CHÂTEAU LA LOUVIERE	1215
	CHÂTEAU LA MARZELLE	1215
	CHÂTEAU LA MISSION HAUT-BRION	375-1715
	CHÂTEAU LA MONDOTTE	916
	CHÂTEAU LA VIOLETTE	1860
	CHÂTEAU LAFLEUR	395-396
	CHÂTEAU LEOVILLE LAS CASES	1569
	CHÂTEAU L'EVANGILE	1127-1574-1575

1995	CHÂTEAU MALESCOT SAINT EXUPERY.....	1861
	CHÂTEAU MARGAUX.....	461
	CHÂTEAU MOUTON ROTHSCHILD	496
	CHÂTEAU PETIT VILLAGE	1867
	CHÂTEAU PICHON LONGUEVILLE BARON.....	924-978
	CHÂTEAU PONTET CANET	1177
	CHÂTEAU RAUZAN SEGLA	1718
	CHÂTEAU SOCIANDO-MALLET	1949
	CHÂTEAU TALBOT.....	1211
	CHÂTEAU TOUT-VENT	1216
	CHÂTEAU TRIMOULET.....	1933
	CHÂTEAU TROPLONG MONDOT	950
	CLOS DU ROY	1972
	LES HAUTS DE BERGEY	1216
	PETRUS	546-1367
1996	AMIRAL DE BEYCHEVELLE	1171
	CARRUADES DE LAFITE.....	900
	CHÂTEAU BEAU-SITE HAUT-VIGNOBLE	1812
	CHÂTEAU BRANAIRE.....	905-1861
	CHÂTEAU CHASSE SPLEEN	1171
	CHÂTEAU CHEVAL BLANC.....	1172-1743
	CHÂTEAU CLINET	421
	CHÂTEAU COS D'ESTOURNEL	1680
	CHÂTEAU COUTELIN MERVILLE	1216
	CHÂTEAU DU TAILHAS	1216
	CHÂTEAU DUCRU BEAUCAILLOU.....	346-1114
	CHÂTEAU DUHART MILON	925
	CHÂTEAU GISCOURS	927
	CHÂTEAU GRUAUD LAROSE.....	925-930-1177
	CHÂTEAU HAUT-BRION	364
	CHÂTEAU HAUT-MARBUZET	1947
	CHÂTEAU LA CONSEILLANTE.....	1182
	CHÂTEAU LA DOMINIQUE	1182
	CHÂTEAU LA FLEUR DE GAY.....	1556
	CHÂTEAU LA GAFFELIERE.....	1209
	CHÂTEAU LA MISSION HAUT-BRION	376
	CHÂTEAU LAFITE ROTHSCHILD	1407
	CHÂTEAU LAFLEUR	397-398
	CHÂTEAU LEOVILLE LAS CASES	960-961
	CHÂTEAU L'EVANGILE	1576
	CHÂTEAU MARGAUX.....	462
	CHÂTEAU MARQUIS D'ALESMES BECKER	1194
	CHÂTEAU MOUTON ROTHSCHILD	497-498-1198-1199
	CHÂTEAU PAVIE	1209
	CHÂTEAU PAVIE MACQUIN	977
	CHÂTEAU PEDESCLAUX	1988
	CHÂTEAU PETIT VILLAGE	307
	CHÂTEAU PICHON LONGUEVILLE COMTESSE LALANDE	1902

1996	CHÂTEAU PONTET CANET	983	1998	CHÂTEAU PAPE CLEMENT	1206-1255	2000	CHÂTEAU HAUT-MARBUZET	932	
	CHÂTEAU SOUTARD	986		CHÂTEAU SIRAN	1889-1890		CHÂTEAU LA LAGUNE	1183	
	CHÂTEAU TALBOT	988		CHÂTEAU TROPLONG MONDOT	989		CHÂTEAU LARCIS DUCASSE	1921	
	CHÂTEAU TERTRE ROTEOEUF	519		CLOS SAINT-JULIEN	916		CHÂTEAU LARMADE	949-950	
	CLOS RENE	1212		LA MONDOTTE	1596		CHÂTEAU L'EGLISE CLINET	420	
	LE PETIT CHEVAL	992		LE BARON DE BRANE	1827		CHÂTEAU LEOVILLE LAS CASES	431	
	LES FORTS DE LATOUR	997		LE PETIT MOUTON DE MOUTON ROTHSCHILD	526		CHÂTEAU L'EVANGILE	963	
	PAVILLON ROUGE DU CHÂTEAU MARGAUX	1001		PETRUS	1662		CHÂTEAU LYNCH BAGES	444-445	
	VIEUX CHÂTEAU CERTAN	1601		VIEUX CHÂTEAU CERTAN	1602		CHÂTEAU MARGAUX	464	
1997	CHÂTEAU COS D'ESTOURNEL	912	1999	CARRUADES DE LAFITE	901		CHÂTEAU MOULIN DE LA ROSE	1821-1826	
	CHÂTEAU DE VALANDRAUD	1524		CHÂTEAU ANGELUS	1501-1502		CHÂTEAU MOUTON ROTHSCHILD	499	
	CHÂTEAU DUCRU BEAUCAILLOU	922		CHÂTEAU AUSONE	294		CHÂTEAU PALMER	1135	
	CHÂTEAU HAUT-MARBUZET	1255-1947-1948		CHÂTEAU CHEVAL BLANC	1486		CHÂTEAU PICQUE CAILLOU	1989	
	CHÂTEAU LA CONSEILLANTE	917-1231		CHÂTEAU DE VALANDRAUD	340-1526		CHÂTEAU PONTET CANET	1210	
	CHÂTEAU LA FLEUR DE GAY	1557		CHÂTEAU HAUT BAGES LIBERAL	932		CHÂTEAU RAUZAN SEGLA	346	
	CHÂTEAU LA FLEUR PETRUS	1116		CHÂTEAU HAUT-BATAILLEY	1241		CHÂTEAU ROLLAN DE BY	1887-1888	
	CHÂTEAU LA TOUR HAUT-BRION	940		CHÂTEAU HAUT-GRAVET	933		CHÂTEAU ROYLLAND	1990	
	CHÂTEAU LAFON ROCHET	943		CHÂTEAU LA CONSEILLANTE	1555		CHÂTEAU SOCIANDO MALLET	515	
	CHÂTEAU LAROSE TRINTAUDON	919		CHÂTEAU LA TOUR CARNET	1238-1239		CHÂTEAU YON-FIGEAC	1897 à 1899	
	CHÂTEAU MARGAUX	1191-1192		CHÂTEAU LA TOUR HAUT-BRION	1485		CLOSERIE DE FOURTET	1242	
	CHÂTEAU MOUTON ROTHSCHILD	1134		CHÂTEAU LAFLEUR	399		LE PLUS DE LA FLEUR DE BOUARD	1910	
	CHÂTEAU TERTRE ROTEOEUF	1139		CHÂTEAU LATOUR	1246		LE SECRET DE LAFON ROCHET	912	
	LE PETIT MOUTON DE MOUTON ROTHSCHILD	994		CHÂTEAU L'EGLISE CLINET	1565		LES FORTS DE LATOUR	1253	
1998	CHÂTEAU ANGELUS	1500		CHÂTEAU LEOVILLE LAS CASES	959-1570		LES HAUTS DE SMITH	1240	
	CHÂTEAU BELAIR	902		CHÂTEAU L'EVANGILE	1578		VIEUX CHÂTEAU CERTAN	1141	
	CHÂTEAU BEYCHEVELLE	1168		CHÂTEAU LYNCH BAGES	965-971		2001	CHÂTEAU AUSONE	1484
	CHÂTEAU BRANAIRE	904-906		CHÂTEAU MARGAUX	1408			CHÂTEAU CHARMAIL	1845
	CHÂTEAU BRANE CANTENAC	907		CHÂTEAU MOULIN DE LA ROSE	1820			CHÂTEAU CITRAN	1942
	CHÂTEAU CANON LA GAFFELIERE	305		CHÂTEAU PAVIE	1137			CHÂTEAU DE VALANDRAUD	1529-1530
	CHÂTEAU CHASSE SPLEEN	1211		CHÂTEAU PICON TROQUARD	919			CHÂTEAU DU TERTRE	921
	CHÂTEAU DE VALANDRAUD	1525-1912		CHÂTEAU PONTET CANET	914-984			CHÂTEAU HAUT-MARBUZET	1817-1818
	CHÂTEAU DUCRU BEAUCAILLOU	922		CHÂTEAU SOUTARD	987			CHÂTEAU LA FLEUR PETRUS	1117
	CHÂTEAU HAUT-BATAILLEY	1828		CHÂTEAU TERTRE ROTEOEUF	520-1588			CHÂTEAU LA LAGUNE	1985
	CHÂTEAU HAUT-BRION	363		CHÂTEAU TROTANOY	1591			CHÂTEAU LAFITE ROTHSCHILD	1189
	CHÂTEAU HAUT-MARBUZET	366		CLOS DUBREUIL	1924			CHÂTEAU LATOUR	416-1125
	CHÂTEAU HAUT-TAYAC	1965		LA CHAPELLE DE LA MISSION HAUT-BRION	950			CHÂTEAU LATOUR MARTILLAC	917-951
	CHÂTEAU LA CONSEILLANTE	1179		VIEUX CHÂTEAU CERTAN	1603			CHÂTEAU L'EGLISE CLINET	1566
	CHÂTEAU LA DOMINIQUE	939	2000	CHÂTEAU BRILLETTE	1974			CHÂTEAU MARGAUX	465-466
	CHÂTEAU LA MISSION HAUT-BRION	1119		CHÂTEAU CANON LA GAFFELIERE	909			CHÂTEAU MOUTON	1921
	CHÂTEAU LAFITE ROTHSCHILD	1188		CHÂTEAU CARTEAU COTES DAUGAY	1970			CHÂTEAU MOUTON ROTHSCHILD	1201 à 1203-1350
	CHÂTEAU LANESSAN	1878-1879		CHÂTEAU COS LABORY	912 à 914			CHÂTEAU PALMER	975
	CHÂTEAU LATOUR	1489		CHÂTEAU DE VALANDRAUD	1527-1528			CHÂTEAU TERTRE DAUGAY	1891-1892
	CHÂTEAU L'EGLISE CLINET	1564		CHÂTEAU DUCRU BEAUCAILLOU	1115			DOMAINE DE CHEVALIER	1237
	CHÂTEAU LEOVILLE BARTON	947-956		CHÂTEAU FRANC MAILLET	1982			RESERVE DE LA COMTESSE	1826
	CHÂTEAU LEOVILLE POYFERRE	947-962		CHÂTEAU GAZIN	926-1544-1545		2002	BRIO DE CANTENAC BROWN	919
	CHÂTEAU L'EVANGILE	1577		CHÂTEAU GRAND PUY DUCASSE	1183			CHÂTEAU CHEVAL BLANC	326
	CHÂTEAU MARGAUX	463-1490		CHÂTEAU GRAND-PUY-LACOSTE	1901			CHÂTEAU CORBIN	1234
	CHÂTEAU MOUTON ROTHSCHILD	1200		CHÂTEAU HAUT-GRAVET	916			CHÂTEAU COS D'ESTOURNEL	912-1742

2002	CHÂTEAU DE VALANDRAUD	1531-1532	2004	CHÂTEAU MAUCAILLOU	1884-1885	2006	CHÂTEAU DUHART-MILON.....	1538
	CHÂTEAU D'ISSAN.....	1535-1536		CHÂTEAU PONTET CANET	1739		CHÂTEAU FIGEAC.....	1174
	CHÂTEAU GRAND CORBIN-DESPAGNE	1862		CHÂTEAU SOCIANDO MALLET	985		CHÂTEAU GRUAUD LAROSE.....	931
	CHÂTEAU HAUT-BAGES LIBERAL	1494		CHÂTEAU TERTRE DAUGAY	1894 à 1896		CHÂTEAU HAUT-BRION	1606
	CHÂTEAU HAUT-MARBUZET	1983		CHÂTEAU TOULIFAUT	1825		CHÂTEAU HAUT-MARBUZET	1819
	CHÂTEAU LA CONSEILLANTE.....	936		CHÂTEAU TROTTE VIEILLE.....	990		CHÂTEAU KIRWAN	1551
	CHÂTEAU LAFLEUR GAZIN	1842		CHÂTEAU VALANDRAUD.....	1534		CHÂTEAU LA GAFFELIERE.....	1180
	CHÂTEAU LATOUR	1126		LA MONDOTTE	1597		CHÂTEAU LAFITE ROTHSCHILD	1606
	CHÂTEAU L'EGLISE CLINET	952		LE PETIT MOUTON DE MOUTON ROTHSCHILD	995		CHÂTEAU LAFON-ROCHET	1560
	CHÂTEAU LEVANGILE	1575-1579-1580		LES FORTS DE LATOUR	998-999		CHÂTEAU LEOVILLE BARTON	1567
	CHÂTEAU LYNCH BAGES	966-967		PAVILLON ROUGE DU CHÂTEAU MARGAUX	1002-1003		CHÂTEAU LEOVILLE POYFERRE	924
	CHÂTEAU PAVEIL DE LUZE	1823		PETRUS	1368-1369		CHÂTEAU MARGAUX.....	469-470-1606
	CHÂTEAU PICHON LONGUEVILLE BARON.....	979-980	2005	CAISSE COLLECTION DUCLOT	1604-1605		CHÂTEAU MONTROSE.....	1584
	CHÂTEAU POUJEAUX.....	1886		CHÂTEAU BEYCHEVELLE.....	1505		CHÂTEAU MOULIN DE LA ROSE.....	1822
	CHÂTEAU TERTRE DAUGAY	1893		CHÂTEAU CHASSE SPLEEN	1206		CHÂTEAU MOUTON ROTHSCHILD	1606
	CHÂTEAU TOULIFAUT	1824-1825		CHÂTEAU CHEVAL BLANC	1604-1605		CHÂTEAU PAPE CLEMENT	1207-1208
	LA DEMOISELLE DE SOCIANDO MALLET.....	1236		CHÂTEAU DE FIEUZAL Rouge	1517-1518-1979		CHÂTEAU PICHON LONGUEVILLE BARON	1742
2003	CHAPELLE DE POTENSAC	1951		CHÂTEAU DU TERTRE.....	1915		CHÂTEAU PRIEURE LICHINE.....	512
	CHÂTEAU HAUT-BATAILLEY.....	1549		CHÂTEAU FIGEAC.....	1175		CLOS RENE	1180
	CHÂTEAU HAUT-MARBUZET	1865		CHÂTEAU HAUT-BRION	1604-1605		LE PETIT MOUTON DE MOUTON ROTHSCHILD	996
	CHÂTEAU LA GAFFELIERE.....	1877		CHÂTEAU LA MISSION HAUT-BRION	1604-1605		PETRUS	1606
	CHÂTEAU LYNCH BAGES	968		CHÂTEAU LAFITE ROTHSCHILD	1604-1605		RESERVE DE LA COMTESSE	1828
	CHÂTEAU MARGAUX.....	467-468-1409		CHÂTEAU LANGOA BARTON	948	2007	CAISSE BORDEAUX PRIMEURS.....	1607
	CHÂTEAU MAUCAILLOU	1882-1883		CHÂTEAU LAROSE TRINTAUDON	1235		CHÂTEAU CALON SEGUR	1511
	CHÂTEAU PAVIE	1410		CHÂTEAU LATOUR	1604-1605		CHÂTEAU DE RICAUD.....	920
	CHÂTEAU PEYRABON	919		CHÂTEAU LEOVILLE BARTON	957		CHÂTEAU GLORIA	1861
	CHÂTEAU PICHON LONGUEVILLE BARON.....	981		CHÂTEAU LES BARRAILLOTS	1843		CHÂTEAU HAUT-BATAILLEY	1550
	CHÂTEAU PIERBONE	919		CHÂTEAU LIVRAN.....	1913		CHÂTEAU HAUT-BRION	1607
	CHÂTEAU POUJEAUX	1953		CHÂTEAU MARGAUX.....	1604-1605		CHÂTEAU HAUT-MARBUZET	1984
	CHÂTEAU SAINT-PIERRE	1861		CHÂTEAU MONTROSE.....	1340		CHÂTEAU LABEGORCE	1558-1559
	CHÂTEAU TEYNAC	1828		CHÂTEAU MOUTON ROTHSCHILD	1604-1605		CHÂTEAU LAFITE ROTHSCHILD	389-1607
	CHÂTEAU VALANDRAUD.....	1533		CHÂTEAU PAPE CLEMENT	976		CHÂTEAU LATOUR	1607
	CLOS DE L'ORATOIRE	1592		CHÂTEAU PEDESCLAUX	1826		CHÂTEAU L'EGLISE CLINET	953
	DOMAINE CHANTE ALOUETTE CORMEIL.....	916		CHÂTEAU SOCIANDO MALLET	1741		CHÂTEAU MARGAUX.....	471-1607
	LA DAME DE MALESCOT	1827		LE PETIT CHEVAL	993		CHÂTEAU MONTROSE.....	1585
	VIRGINIE DE VALANDRAUD.....	1921		LES FORTS DE LATOUR	1000		CHÂTEAU MOUTON ROTHSCHILD	1607
2004	CHÂTEAU AUSONE.....	295		LES HAUTS DU TERTRE.....	1214		CHÂTEAU TROPLONG MONDOT	1907-1908
	CHÂTEAU BAHANS DU CHÂTEAU HAUT-BRION	991		PAVILLON ROUGE DU CHÂTEAU MARGAUX	1004		DOMAINE DE CHEVALIER.....	1593
	CHÂTEAU BATAILLEY.....	1690		PETRUS	1604-1605		PETRUS	1598-1607
	CHÂTEAU BEL AIR.....	1952	2006	CAISSE BORDEAUX PRIMEURS	1606	2008	CAISSE COLLECTION DUCLOT	1608
	CHÂTEAU CLERC MILON.....	1742		CHÂTEAU AUSONE.....	296		CHÂTEAU ANGELUS	287
	CHÂTEAU DE BEL-AIR	1972		CHÂTEAU BELAIR	1503		CHÂTEAU BELGRAVE.....	903
	CHÂTEAU GLORIA.....	1942-1943		CHÂTEAU BRANE CANTENAC	1510		CHÂTEAU BEYCHEVELLE.....	1506
	CHÂTEAU HAUT-BRION	1178-1488		CHÂTEAU CHEVAL BLANC	327-1606		CHÂTEAU BOUSCAUT	1507
	CHÂTEAU LA CONSEILLANTE.....	937-938		CHÂTEAU COS D'ESTOURNEL.....	1174		CHÂTEAU BOYD CANTENAC	1508
	CHÂTEAU L'EGLISE CLINET	421		CHÂTEAU DASSAULT	1690		CHÂTEAU CALON SEGUR	1512
	CHÂTEAU LYNCH BAGES	969 à 971		CHÂTEAU DU BARRY	334		CHÂTEAU CHEVAL BLANC	1608
	CHÂTEAU MALARTIC LAGRAVIERE Rouge.....	1880-1881		CHÂTEAU DUCRU BEAUCAILLOU.....	924-1174		CHÂTEAU DE FIEUZAL	1980

2008	CHÂTEAU D'ISSAN.....	1537
	CHÂTEAU FIGEAC.....	1543
	CHÂTEAU GRAND-PUY-LACOSTE	1548
	CHÂTEAU HAUT-BRION	1608
	CHÂTEAU LA MISSION HAUT-BRION	1608
	CHÂTEAU LAFITE ROTHSCHILD	1608
	CHÂTEAU LAFON ROCHET.....	944 à 946
	CHÂTEAU L'ARROSEE.....	1122
	CHÂTEAU LASCOMBES.....	1561
	CHÂTEAU LATOUR	1608
	CHÂTEAU LATOUR MARTILLAC	1562
	CHÂTEAU LE PUY Cuvée BARTHELEMY	1709
	CHÂTEAU LILIAN LADOUYS	1581-1582
	CHÂTEAU MARGAUX.....	1608
	CHÂTEAU MOUTON ROTHSCHILD	1608
	CHÂTEAU ORMES DE PEZ.....	1987
	DOMAINE DE CHEVALIER	1594
	PETRUS	1599-1608
2009	CAISSE COLLECTION DUCLOT	1609
	CARRUADES DE LAFITE.....	1167
	CHÂTEAU BRANAIRE DUCRU.....	1493
	CHÂTEAU CHEVAL BLANC	1609
	CHÂTEAU CITRAN	1976-1977
	CHÂTEAU COS LABORY	1173
	CHÂTEAU DE LESCOURS	920
	CHÂTEAU HAUT-BRION	1609
	CHÂTEAU LA LAGUNE	1986
	CHÂTEAU LA LOUVIERE	1184
	CHÂTEAU LA MISSION HAUT-BRION	1609
	CHÂTEAU LA ROSE GARNIER	1844
	CHÂTEAU LAFITE ROTHSCHILD	1609
	CHÂTEAU LATOUR	1609
	CHÂTEAU LATOUR MARTILLAC	1563
	CHÂTEAU LE PUY Cuvée BARTHELEMY	1709
	CHÂTEAU MARGAUX.....	1609
	CHÂTEAU MOUTON ROTHSCHILD	1204-1205-1609
	CHÂTEAU PHELAN SEGUR.....	1862
	CHÂTEAU PONTET CANET	1138-1140
	CHÂTEAU ROCHER-FIGEAC	920
	CLOS LUNELLES	1499
	PETRUS	1609
2010	CAISSE COLLECTION DUCLOT	1610
	CHÂTEAU CADET BON	1170
	CHÂTEAU CHEVAL BLANC	1610
	CHÂTEAU DE LESCOURS	916
	CHÂTEAU FOMBRAUGE	1176
	CHÂTEAU GISCOURS	1547
	CHÂTEAU HAUT-BRION	1610
2010	CHÂTEAU LA MISSION HAUT-BRION	1610
	CHÂTEAU LA TOUR DE BY.....	1495
	CHÂTEAU LAFITE ROTHSCHILD	1610
	CHÂTEAU LARRIVET HAUT-BRION.....	1190
	CHÂTEAU LATOUR	1610
	CHÂTEAU LE PUY Cuvée BARTHELEMY.....	1709
	CHÂTEAU MALARTIC LAGRAVIERE	1583
	CHÂTEAU MARGAUX.....	1610
	CHÂTEAU MARQUIS DE TERME	1193
	CHÂTEAU MAUCAILLOU	1195
	CHÂTEAU MOUTON ROTHSCHILD	1610
	CHÂTEAU SOCIANDO MALLET	1496-1497
	CHÂTEAU VIEUX MAILLET	1672
	DOMAINE DE CHEVALIER	1595
	LE PETIT MOUTON DE MOUTON ROTHSCHILD	1213
	PETRUS	1610
2011	CHÂTEAU BEYCHEVELLE.....	1169
	CHÂTEAU DE PITRAY	1913
	CHÂTEAU LAMARQUE.....	1844
	CHÂTEAU L'ÉGLISE CLINET	954-955
	CHÂTEAU LEOVILLE POYFERRE	1669-1670
	CHÂTEAU PONTET CANET	1671
	FRANK PHELAN	1954
	MADemoiselle L	903
2012	CHÂTEAU SOCIANDO MALLET	1498
2014	CHÂTEAU CANON	1107
	CHÂTEAU LA CROIZILLE.....	1844
?	CHÂTEAU HAUT-MARBUZET	335-1945
?	CHÂTEAU LA GARDE Rouge	1972
BOURGOGNE BLANC		
1956	CORTON-CHARLEMAGNE Chandesais	741
1966	PULIGNY-MONTRACHET Chandesais	735
1972	BÂTARD-MONTRACHET P. Jouard	709
1973	MEURSAULT GOUTTE D'OR Louis Latour	1256
1976	MONTRACHET Alexis Lichine	709
1978	MEURSAULT LES TESSONS, CLOS DE MON PLAISIR Guy Roulot ..	1147
	MEURSAULT-CHARMES Guy Roulot	1147
1982	CORTON-CHARLEMAGNE Reine Pédauque	1711
1983	BEAUNE CLOS DES MOUCHES Joseph Drouhin	1728
	MEURSAULT LUCHETS Domaine Guy Roulot.....	1147
	PULIGNY-MONTRACHET Domaine Leflaive	1147
1986	MEURSAULT LES LUCHETS Domaine Guy Roulot	1471
	MONTRACHET Domaine de la Romanée-Conti.....	1429
1988	MEURSAULT Louis Latour	1256
	MONTRACHET Bouchard Père & Fils	788
1989	CHEVALIER-MONTRACHET Domaine Leflaive.....	736
	PULIGNY-MONTRACHET LES PUCELLES Domaine Leflaive.....	735
1990	BIENVENUES-BÂTARD-MONTRACHET Domaine Leflaive	732
	CHEVALIER-MONTRACHET Bouchard Père & Fils.....	737
	MEURSAULT-CHARMES Mestre-Michelot	709-1053
	MONTRACHET Bouchard Père & Fils	789
	PULIGNY-MONTRACHET LES CHAMPS GAIN Olivier Leflaive	1051
1992	BEAUNE CLOS DES MOUCHES Joseph Drouhin	731-1037
	CHASSAGNE-MONTRACHET LES CAILLERETS Paul Pillot.....	1039
	MEURSAULT-CHARMES Mestre-Michelot	1039-1053
	MONTRACHET MARQUIS DE LAGUICHE Joseph Drouhin	790-791
	PULIGNY-MONTRACHET LES COMBETTES P.Y Masson	709
1993	BIENVENUES-BÂTARD-MONTRACHET Domaine Leflaive	733
	CHASSAGNE-MONTRACHET CLOS SAINT-JEAN Guy Amiot.....	1038
	CHASSAGNE-MONTRACHET LES VERGERS Guy Amiot.....	1038
	CHASSAGNE-MONTRACHET MORGEOT Jean Pillot.....	1041
	CORTON-CHARLEMAGNE Joseph Drouhin	1049
	CORTON-CHARLEMAGNE P. Laboureau.....	1046
	MEURSAULT-PERRIERES Joseph Drouhin	1056
	PULIGNY-MONTRACHET LES PUCELLES Joseph Drouhin	731-1056
1994	BÂTARD-MONTRACHET Domaine Leflaive.....	710
	BEAUNE CLOS DES MOUCHES Chanson	731
	BIENVENUES-BÂTARD-MONTRACHET Domaine Leflaive	710
	CHEVALIER-MONTRACHET Domaine Leflaive.....	710
	MEURSAULT Comtes Lafon.....	1049
	MEURSAULT CLOS DU CROMIN Genot-Boulanger	595
	MEURSAULT LES PERRIERES Olivier Leflaive	1039
	MEURSAULT-CHARMES Olivier Leflaive	1054
	MEURSAULT-GENEVRIERES Jean Monnier	1039
	PULIGNY-MONTRACHET Domaine Leflaive.....	1057
1995	MEURSAULT-CHARMES Olivier Leflaive	1054
	MONTRACHET Bouchard Père & Fils	1655
	PULIGNY-MONTRACHET LES PUCELLES Domaine Leflaive.....	813
	SAINT-AUBIN EN REMILLY Olivier Leflaive	1054
1996	BEAUNE PREMIER CRU Bouchard Père & Fils.....	1681
	CHASSAGNE-MONTRACHET LES CAILLERETS Jean-Marc Pillot	1040
	CHASSAGNE-MONTRACHET LES CHAMPS-GAIN Jean Pillot.....	1041
	CHASSAGNE-MONTRACHET LES VERGERS F. & L. Pillot.....	1040-1041
	CORTON-CHARLEMAGNE Bichot.....	709
	CORTON-CHARLEMAGNE Chanson	1046
	MEURSAULT LES NARVAUX Olivier Leflaive	1051
	MONTRACHET Domaine Leflaive	1295
	PULIGNY-MONTRACHET LES CAILLERETS Jean-Marc Pillot.....	1041
1998	CORTON-CHARLEMAGNE Olivier Leflaive	1047-1048
	MEURSAULT Ballot-Millot.....	1256
	MEURSAULT-CHARMES Olivier Leflaive	1054-1055
	PULIGNY-MONTRACHET LES ENSEIGNERES Roux P. & F.....	1749
	PULIGNY-MONTRACHET LES PUCELLES Domaine Leflaive.....	814

1999	CHEVALIER-MONTRACHET Bouchard Père & Fils.....	1652	2005	MEURSAULT-CHARMES Comtes Lafon	768	2010	BÂTARD-MONTRACHET Domaine Leflaive.....	720-721
	MONTRACHET Bouchard Père & Fils	1656		MEURSAULT-PERRIERES Comtes Lafon	775		BÂTARD-MONTRACHET Louis Jadot	1035-1036
	PULIGNY-MONTRACHET CHAMP GAIN Olivier Leflaive	709		PULIGNY-MONTRACHET CLAVOILLON Domaine Leflaive	1058		CHASSAGNE-MONTRACHET LA MALTROIE Guy Amiot	1859
2000	BIENVENUES-BÂTARD-MONTRACHET Domaine Leflaive	733		PULIGNY-MONTRACHET LE CAILLERET	1061-1062		CHEVALIER-MONTRACHET LES DEMOISELLES Louis Jadot	1044-1045
	CHEVALIER-MONTRACHET Domaine Leflaive.....	738		Domaine de la Pousse d'Or			CORTON-CHARLEMAGNE Domaine Françoise André	1750
	CHEVALIER-MONTRACHET LES DEMOISELLES Louis Jadot.....	740		PULIGNY-MONTRACHET LES PUCELLES Domaine Leflaive.....	815		MERCUREY LA MISSION Château de Chamirey.....	1252
	MEURSAULT DES HOSPICES CUVÉE LOPPIN Bichot.....	735-1049	2006	BÂTARD-MONTRACHET Domaine Leflaive.....	715		MEURSAULT LUCHETS Domaine Roulot.....	755
	MEURSAULT-PERRIERES Comtes Lafon	774		BIENVENUES-BÂTARD-MONTRACHET Domaine Leflaive	1033		MEURSAULT SOUS LE DOS D'ÂNE Domaine Leflaive	761
	PULIGNY-MONTRACHET CLAVOILLON Domaine Leflaive	1058		BOURGOGNE COTES D'AUXERRE BIAUMONT Domaine Goisot	1938		MEURSAULT-BOUCHERES Domaine Roulot	764
2001	BIENVENUES-BÂTARD-MONTRACHET Louis Carillon	1725		CHABLIS Joseph Drouhin	1048		MEURSAULT-CHARMES Comtes Lafon	769
	CORTON-CHARLEMAGNE Olivier Leflaive	1653		CHEVALIER-MONTRACHET Domaine Leflaive.....	1042		MEURSAULT-PERRIERES Domaine Roulot	779
	MONTRACHET Louis Jadot.....	792		MEURSAULT-PERRIERES Comtes Lafon	776		MEURSAULT-PERRIERES Comtes Lafon	780
	PULIGNY-MONTRACHET Domaine Leflaive	1052		PETIT CHABLIS Domaine du Chardonnay	1039		MONTRACHET Comtes Lafon	800
	PULIGNY-MONTRACHET CLAVOILLON Domaine Leflaive	1058		POUILLY-FUISSE ALLIANCE J. Barraud.....	1032		PERNAND-VERGELESSES LES CARADEUX Chanson.....	1250
2002	BÂTARD-MONTRACHET Louis Latour	1650		PULIGNY-MONTRACHET CLAVOILLON Domaine Leflaive	805		PULIGNY-MONTRACHET LES PUCELLES Domaine Leflaive.....	805
	BEAUNE CLOS DES MOUCHES Joseph Drouhin	1037	2007	BÂTARD-MONTRACHET Domaine Leflaive.....	716	2011	BÂTARD-MONTRACHET Domaine Leflaive.....	722 à 724
	CORTON-CHARLEMAGNE Louis Latour	1654		BEAUNE CLOS DES MOUCHES Joseph Drouhin	731		BOURGOGNE ALIGOTE Coche-Dury.....	1226
	MONTRACHET Comtes Lafon.....	794		CHASSAGNE-MONTRACHET LA ROMANEE Paul Pillot.....	1039		CHABLIS CLOS Domaine Raveneau	1428
	MONTRACHET Olivier Leflaive.....	793		CORTON-CHARLEMAGNE P.Y Colin-Morey	1050		CHASSAGNE-MONTRACHET LA ROMANEE Paul Pillot.....	735
	MONTRACHET Louis Latour	1657		MEURSAULT GRANDS CHARRONS P. Clémencet.....	1049		CORTON-CHARLEMAGNE Simon Bize & Fils.....	1702 à 1704
	VOUGEOT LE CLOS BLANC DE VOUGEOT	1751		MEURSAULT-CHARMES Comtes Lafon	768		MEURSAULT CLOS DE LA BARRE Comtes Lafon	742
	Domaine de la Vougeraie			PULIGNY-MONTRACHET CLAVOILLON Domaine Leflaive	806		MEURSAULT CLOS DES BOUCHERES Domaine Roulot	747
2003	BÂTARD-MONTRACHET Domaine Leflaive.....	711	2008	CHABLIS FOURCHAUME Domaine de Chantemerle	2017		MEURSAULT LES CHEVALIERES Coche-Dury	1228
	BEAUNE CLOS DES MOUCHES Joseph Drouhin	1037		CHEVALIER-MONTRACHET LES DEMOISELLES Louis Jadot.....	1043		MEURSAULT PORUSOT Domaine Roulot.....	758
	CORTON-CHARLEMAGNE Louis Latour	1721		MEURSAULT-BOUCHERES Domaine Roulot	764		MEURSAULT-GENEVRIERES Coche-Dury	1227
	MONTRACHET Louis Jadot.....	796		MEURSAULT-CHARMES Comtes Lafon	768		MEURSAULT-PERRIERES Domaine Roulot	781
	MONTRACHET Olivier Leflaive.....	1658		MEURSAULT-PERRIERES Comtes Lafon	777		MEURSAULT-PERRIERES Comtes Lafon	782
	MONTRACHET MARQUIS DE LAGUICHE Joseph Drouhin	795		MONTRACHET Comtes Lafon	797		MONTRACHET Comtes Lafon	801
2004	BÂTARD-MONTRACHET Domaine Leflaive.....	712		PERNAND-VERGELESSES SOUS FRETILLE	1750		PULIGNY-MONTRACHET CLOS DU CAILLERET	808
	BEAUNE CLOS DES MOUCHES Joseph Drouhin	1037		Domaine des Terreegesses			Domaine des Lambrays	
	BIENVENUES-BÂTARD-MONTRACHET Domaine Leflaive	734		PULIGNY-MONTRACHET LES CHALUMEAUX Domaine Matrot.....	1727		PULIGNY-MONTRACHET LES FOLATIERES Domaine Leflaive	809
	CHABLIS BEAUROY Philippe Pacalet.....	1876		PULIGNY-MONTRACHET LES FOLATIERES Domaine Leflaive	809	2012	BÂTARD-MONTRACHET Olivier Leflaive.....	725
	CHEVALIER-MONTRACHET Domaine Leflaive.....	1042		PULIGNY-MONTRACHET LES REUCHAUX Guillemard-Clerc	1711		BÂTARD-MONTRACHET Domaine Leflaive.....	726
	MONTRACHET Bouchard Père & Fils	1659	2009	BÂTARD-MONTRACHET Domaine Leflaive.....	717 à 719		CHABLIS LES CLOS VIEILLES VIGNES Guy Robin.....	1876
	MONTRACHET Olivier Leflaive.....	1660		BÂTARD-MONTRACHET Louis Jadot	1034		MEURSAULT CLOS DE LA BARRE Comtes Lafon	743
	PULIGNY-MONTRACHET CHAMPGAIN Olivier Leflaive	1059-1060		CHASSAGNE-MONTRACHET LA MALTROIE Françoise Vial ...	1857-1858		MEURSAULT CLOS DES BOUCHERES Domaine Roulot	748
	PULIGNY-MONTRACHET CLOS DU CAILLERET	1061		CHASSAGNE-MONTRACHET MORGEOT Bernard Moreau.....	1250		MEURSAULT LA GOUTTE D'OR Arnaud Ente.....	750-1294
	Domaine des Lambrays			CHEVALIER-MONTRACHET Philippe Colin	1726		MEURSAULT LUCHETS Domaine Roulot.....	755
	PULIGNY-MONTRACHET LES FOLATIERES	1049		MEURSAULT LES CHEVALIERES Coche-Dury	1228		MEURSAULT PORUSOT Domaine Roulot	759
	Domaine des Lambrays			MEURSAULT SOUS LE DOS D'ÂNE Domaine Leflaive.....	1052		MEURSAULT SOUS LE DOS D'ÂNE Domaine Leflaive.....	761
2005	BÂTARD-MONTRACHET Louis Jadot	1033		MEURSAULT-BOUCHERES Domaine Roulot	764		MEURSAULT-BOUCHERES Comtes Lafon	765
	BÂTARD-MONTRACHET Domaine Leflaive.....	713-714		MEURSAULT-PERRIERES Comtes Lafon	778		MEURSAULT-CHARMES Comtes Lafon	770
	BÂTARD-MONTRACHET Louis Latour.....	1651		MONTRACHET Comtes Lafon	798-799		MEURSAULT-PERRIERES Domaine Roulot	783
	BEAUNE CLOS DES MOUCHES Joseph Drouhin	1037		NUITS-SAINT-GEORGES CLOS DE LA MARECHALE J.F Mugnier ...	1674		MEURSAULT-PERRIERES Comtes Lafon	784
	BIENVENUES-BÂTARD-MONTRACHET Domaine Leflaive	733		PERNAND-VERGELESSES SOUS FRETILLE	1750		MONTRACHET Comtes Lafon	802
	CHABLIS DOMAINE SAINTE-CLAIRE Brocard	2017		Domaine des Terreegesses			POUILLY-FUISSE LES PIERRÔTES Clos des Rocs	1909
	CHEVALIER-MONTRACHET Domaine Leflaive.....	739		PULIGNY-MONTRACHET LES ENSEIGNERES Coche-Dury.....	1229		POUILLY-FUISSE RACINES Domaine Lassarat	1956
	CHEVALIER-MONTRACHET LES DEMOISELLES Louis Latour	1651		SANTENAY-BEAUREPAIRE Remoissenet	1805		POUILLY-LOCHE LES MURES Clos des Rocs.....	1909
				SAVIGNY-LES-BEAUNE HAUTS MARCONNETS Chanson	2015		PULIGNY-MONTRACHET LES FOLATIERES Domaine Leflaive	810

2013	BÂTARD-MONTRACHET Domaine Leflaive.....	727
	CORTON-CHARLEMAGNE (Grand Cru)	1705-1706
	MEURSAULT CHARMES Domaine Roulot	771
	MEURSAULT CLOS DE LA BARRE Comtes Lafon	742
	MEURSAULT CLOS DES AMBRES Arnaud Ente.....	745
	MEURSAULT CLOS DES BOUCHERES Domaine Roulot.....	749
	MEURSAULT LA GOUTTE D'OR Arnaud Ente.....	751
	MEURSAULT LES PETITS CHARRONS Arnaud Ente.....	753
	MEURSAULT PORUSOT Domaine Roulot.....	760
	MEURSAULT-BOUCHERES Comtes Lafon	766
	MEURSAULT-CHARMES Comtes Lafon	772
	MEURSAULT-PERRIERES Domaine Roulot	785
	MEURSAULT-PERRIERES Comtes Lafon	786
	MONTRACHET Comtes Lafon	803
2014	BÂTARD-MONTRACHET Domaine Leflaive.....	728-729
	CHABLIS LES CLOS Raoul Gautherin	1876
	CORTON-CHARLEMAGNE Simon Bize & Fils.....	1707-1708
	MEURSAULT CLOS DE LA BARRE Comtes Lafon	744
	MEURSAULT CLOS DES AMBRES	746
	MEURSAULT LA GOUTTE D'OR Arnaud Ente.....	752
	MEURSAULT LES PETITS CHARRONS Arnaud Ente.....	754
	MEURSAULT LUCHETS Domaine Roulot.....	756
	MEURSAULT SOUS LE DOS D'ÂNE Domaine Leflaive	762
	MEURSAULT-BOUCHERES Comtes Lafon	767
	MEURSAULT-CHARMES Comtes Lafon	773
	MEURSAULT-PERRIERES Comtes Lafon	787
	MONTRACHET Comtes Lafon.....	804
	PULIGNY-MONTRACHET CLAVOILLON Domaine Leflaive	805
PULIGNY-MONTRACHET LES FOLATIERES Domaine Leflaive	811	
2015	BÂTARD-MONTRACHET Domaine Leflaive.....	730
	CHABLIS BUTTEAUX Domaine Raveneau.....	1668
	CHABLIS LA FOREST Vincent Dauvissat	1664-1665
	CHABLIS LES CLOS Vincent Dauvissat	1460
	CHASSAGNE-MONTRACHET EN VIRONDOT Marc Morey	1685
	CHASSAGNE-MONTRACHET LA MALTROIE Philippe Colin.....	1685
	CHASSAGNE-MONTRACHET LES CAILLERETS Marc Morey	1685
	CHASSAGNE-MONTRACHET LES VERGERS Philippe Colin	1685
	MEURSAULT LUCHETS Domaine Roulot.....	757
	MEURSAULT SOUS LE DOS D'ÂNE Domaine Leflaive	763
	MONTRACHET Comtes Lafon	1464 à 1466
	POUILLY-FUISSE TERROIR Domaine Lassarat.....	1956
	PULIGNY-MONTRACHET CLAVOILLON Domaine Leflaive	807
	PULIGNY-MONTRACHET LES FOLATIERES Domaine Leflaive	812
2016	CHABLIS LA FOREST Vincent Dauvissat	1666-1667
	CHABLIS LES PREUSES Vincent Dauvissat	1461
	CHASSAGNE-MONTRACHET LES BAUDINES	1685
	Vincent et Sophie Morey	

2016	CHASSAGNE-MONTRACHET LES EMBRAZEES	1685
	Vincent et Sophie Morey	
	MEURSAULT Coche-Dury.....	1462
	MEURSAULT CLOS DU MURGER Albert Grivault	1686
	MEURSAULT PERRIERES Albert Grivault.....	1686
	MEURSAULT-PERRIERES Coche-Dury	1463
PULIGNY-MONTRACHET CHAMP-GAIN François Carillon.....	1686	
PULIGNY-MONTRACHET CHAMP-GAIN Faiveley	1686	

BOURGOGNE ROUGE

1934	BEAUNE DES HOSPICES CUVÉE ROUSSEAU-DESLANDES	573
	Faiveley	
1938	POMMARD DES HOSPICES CUVÉE BILLARDET Faiveley	573
	VOLNAY DES HOSPICES CUVÉE BLONDEAU Faiveley.....	573
1947	MOREY-SAINT-DENIS Emile Chandesais	674
	1955	CHAMBOLLE-MUSIGNY Chanson.....
1957	CORTON Emile Chandesais	674
	1957	ALOXE-CORTON Moillard
1961	CHAMBOLLE-MUSIGNY Leroy S.A.....	1149
1964	CHAMBOLLE-MUSIGNY Moillard	572
1965	LA TÂCHE Domaine de la Romanée-Conti	666
1966	GEVREY-CHAMBERTIN Emile Chandesais	571
	NUITS-SAINT-GEORGES Moillard-Grivot	572
1969	BEAUNE CLOS DU ROI Mommessin.....	572
	BEAUNE LES TEURONS Mommessin	572
1970	CHAMBOLLE-MUSIGNY Moillard	571
	CHAMBOLLE-MUSIGNY Pasquier-Desvignes.....	674
1971	CORTON CLOS DES CORTONS Faiveley	571
	GEVREY-CHAMBERTIN Chanson	572
1972	GEVREY-CHAMBERTIN LAVAUX SAINT-JACQUES Mommessin.....	572
	MOREY-SAINT-DENIS Chanson	572
1973	NUITS CLOS DES GRANDES VIGNES Moillard-Grivot	572
	VOSNE-ROMANÉE Mommessin.....	572
1970	CHARMES-CHAMBERTIN Barton & Guestier	572
1971	NUITS-SAINT-GEORGES DES HOSPICES DE NUITS	572
	Cuvée Jacques DURET Chandesais	
1972	CORTON Leroy S.A	1148
	COTE DE NUITS VILLAGES Leroy S.A.....	1149
1973	ECHÉZEUX Leroy S.A.....	1148
	NUITS-SAINT-GEORGES Leroy S.A.....	1148
1974	ROMANÉE-CONTI	682
1976	BEAUNE LE CLOS DES MOUCHES François Gaunoux	1257
	CHAMBERTIN Camus.....	1149
1977	CHAMBERTIN-CLOS DE BEZE Domaine Clair-Daü.....	1467
	POMMARD-EPENOTS Louis Latour	1377

1979	BEAUNE DES HOSPICES Cuvée ROUSSEAU-DESLANDES	1261
	Louis Latour	
1980	CHAPELLE-CHAMBERTIN Savour Club	1377
	CHARMES-CHAMBERTIN Moillard	628
1981	CHASSAGNE-MONTRACHET MORGEOT Moine P & F	1711
	CLOS DE VOUGEOT Moillard	1260
1982	ECHÉZEUX Jacqueline Jayet.....	1262
	LA TÂCHE Domaine de la Romanée-Conti	667
1983	POMMARD PREMIERS Emile Chandesais	571
	RICHEBOURG Domaine de la Romanée-Conti.....	681-1430
1984	CLOS DE VOUGEOT Moillard	1260
	CORTON-BRESSANDES André Nudant	1261
1985	GRANDS-ECHÉZEUX Domaine de la Romanée-Conti.....	1435
	LA TÂCHE Domaine de la Romanée-Conti	1432
1986	RICHEBOURG Domaine de la Romanée-Conti	1433
	ROMANÉE-CONTI	1431
1987	ROMANÉE-SAINT-VIVANT Domaine de la Romanée-Conti	1434
	BEAUNE LE CLOS DES MOUCHES François Gaunoux	1257
1988	CHAMBOLLE-MUSIGNY LES AMOUREUSES Robert Groffier	1439
	ECHÉZEUX Henri Jayet.....	1472-1473
1989	MERCUREY CLOS L'ÉVÊQUE Emile Chandesais.....	571
	POMMARD CLOS DE LA COMMARINE Jaboulet-Vercherre.....	1777
1990	POMMARD LES ÉPENOTS François Gaunoux	1257
	1991	NUITS-SAINT-GEORGES LES PRULIERS Jean Grivot
1992	POMMARD Jules Belin	1875
	ROMANÉE-CONTI	1436
1993	ROMANÉE-SAINT-VIVANT Domaine de la Romanée-Conti	1437
	1994	BEAUNE LES AVAUX Emile Chandesais
1995	BONNES-MARES Louis Jadot	1376
	CÔTE DE NUITS VILLAGES Clavelier.....	1020
1996	RICHEBOURG Denis Mugneret.....	1468
	RICHEBOURG Savour Club.....	1377
1997	VOSNE-ROMANÉE Clavelier	1009
	VOSNE-ROMANÉE LES BEAUX MONTS Clavelier	1013
1998	BONNES-MARES Guy Castagner	1851
	NUITS-SAINT-GEORGES Daniel Rion	1032
1999	CHAMBERTIN-CLOS DE BEZE Louis Jadot	595
	CORTON CLOS DES CORTONS Faiveley	649
2000	SANTENAY BEAUREGARD Domaine Borgeot	1950
	2001	NUITS-SAINT-GEORGES Bernard Chézeaux.....
2002	NUITS-SAINT-GEORGES Grivelet P & F	1950
	2003	ALOXE-CORTON Château Philippe le Hardi.....
2004	BEAUNE CLOS DU ROI Château Philippe le Hardi.....	1007
	2005	CHAMBOLLE-MUSIGNY LES AMOUREUSES Joseph Drouhin
2006	ECHÉZEUX Faiveley	651
	2007	GEVREY-CHAMBERTIN ESTOURNELLES SAINT JACQUES
2008	Mommessin	

1990	GEVREY-CHAMBERTIN Caves de Marey	1032	1997	BONNES-MARES Mugnier	575	2003	BONNES-MARES Georges Roumier	578
	GEVREY-CHAMBERTIN LES ISSARTS Faiveley	653		CLOS DE VOUGEOT Méo-Camuzet	575		CHAMBERTIN Chanson	586
	SANTENAY LES BEAUREGARDS Domaine Borgeot	1950		CLOS DE VOUGEOT Louis Latour	1661		CLOS DES LAMBRAYS.....	638-1015-1016
1991	VOSNE-ROMANEE LES CHAUMES Faiveley	653		CORTON-GRANCEY Louis Latour	1661		CORTON-BRESSANDES Domaine de la Pousse d'Or	1013
1992	ASSORTIMENT DU DOMAINE DE LA ROMANEE-CONTI	1438		GIVRY CLOS SALOMON Gardin-Perrotto	1838		CORTON-BRESSANDES Jacques Prieur	1254
	CHAMBERTIN-CLOS DE BEZE Armand Rousseau	596		LATRICIERES-CHAMBERTIN Louis Latour	1661		GEVREY-CHAMBERTIN CLOS SAINT-JACQUES Armand Rousseau	654
	CHASSAGNE-MONTRACHET LES CHAUMES Guy Amiot	1008		MUSIGNY VIEILLES VIGNES Comte de Vogüé	680		LA TÂCHE Domaine de la Romanée-Conti	1298
	CLOS DE VOUGEOT Jean Grivot	1438		ROMANEE-SAINT-VIVANT Louis Latour	1661		NUITS-SAINT-GEORGES CLOS DES CORVEES Prieuré-Roch..	1155-1160
	ECHZEZEAUX Domaine de la Romanée-Conti.....	1438	1998	CLOS DE CLOS DE TART (Grand Cru)	632	2004	BONNES-MARES Georges Roumier	579
	GRANDS-ECHZEZEAUX Domaine de la Romanée-Conti.....	1438		ECHZEZEAUX Jacques Prieur	650		CHAMBERTIN-CLOS DE BEZE Armand Rousseau	601
	LA TÂCHE Domaine de la Romanée-Conti	1438		ECHZEZEAUX Arnoux-Lachaux.....	652		CLOS DE TART	635
	PERNAND-VERGELESSES FICHOT Domaine Thiély	1944		CLOS DE VOUGEOT VIEILLES VIGNES Château de la Tour.....	575		GRANDS-ECHZEZEAUX Dominique Laurent	586
	RICHEBOURG Domaine de la Romanée-Conti	1438	1999	CORTON-RENADES Domaine Leroy	1284		NUITS-SAINT-GEORGES LE CLOS DES CORVEES Prieuré-Roch	1158
	ROMANEE-CONTI	1438		ECHZEZEAUX Louis Jadot	651	2005	ALOXE-CORTON CLOS DU CHAPITRE Follin-Arbelet	1838
	ROMANEE-SAINT-VIVANT Domaine de la Romanée-Conti	1438		POMMARD JAROLLIERES Domaine de la Pousse d'Or	1023 à 1025		BEAUNE TEURONS Philippe Bouzereau.....	1838
1993	BEAUNE CLOS DU ROI Chanson	571		RICHEBOURG Domaine de la Romanée-Conti.....	1300		BONNES-MARES Georges Roumier	580
	CHAMBERTIN Armand Rousseau	587		VOLNAY CLOS DE LA BOUSSE D'OR	1029-1030		CHAMBERTIN Armand Rousseau	588
	CHAMBERTIN CUVÉE HERITIERS LATOUR Louis Latour	593		Domaine de la Pousse d'Or			CHAMBERTIN-CLOS DE BEZE Armand Rousseau	602
	CHAMBERTIN-CLOS DE BEZE Armand Rousseau	597	2000	CHAMBERTIN-CLOS DE BEZE Armand Rousseau	598-599		CHAMBOLLE-MUSIGNY LES CRAS Georges Roumier.....	615
	CHASSAGNE-MONTRACHET CLOS DE LA MALTROIE	1950		CHAMBOLLE-MUSIGNY Comte de Vogüé	1722		CLOS DE TART	636
	Michel Niellon			NUITS-SAINT-GEORGES 1er CRU Prieuré-Roch.....	1163-1164		MEURSAULT Philippe Bouzereau	1838
	CLOS DE VOUGEOT Faiveley.....	637		NUITS-SAINT-GEORGES	1150-1151-1156-1160-1164		MOREY-SAINT-DENIS CLOS DE LA BUSSIÈRE Georges Roumier	675
	CORTON CLOS DES CORTONS (Grand Cru)	637		CLOS DES CORVEES Prieuré-Roch			NUITS-SAINT-GEORGES «1» Prieuré-Roch.....	1694
	GEVREY-CHAMBERTIN 1er CRU Bruno Clair	637		RICHEBOURG Denis Mugneret.....	1683		NUITS-SAINT-GEORGES 1er CRU Prieuré-Roch.....	1694
	GEVREY-CHAMBERTIN CLOS SAINT-JACQUES Armand Rousseau	1411	2001	BONNES-MARES Louis Jadot	576		NUITS-SAINT-GEORGES AUX THOREY Aurélien Verdet.....	1688
	GEVREY-CHAMBERTIN LES CAZETIERS Bruno Clair	637		CHAMBERTIN-CLOS DE BEZE Armand Rousseau	600		RUCHOTTES-CHAMBERTIN CLOS DES RUCHOTTES	686
	MOREY-SAINT-DENIS EN LA RUE DE VERGY Bruno Clair	637		CHAMBOLLE-MUSIGNY PREMIER CRU Comte de Vogüé	1722		Armand Rousseau	
	NUITS-SAINT-GEORGES LES SAINT-GEORGES Faiveley	653		CLOS DE TART (Grand Cru)	633-634		VOSNE-ROMANEE LES BEAUX MONTS Domaine Leroy.....	1288
	ROMANEE-CONTI	1101		CORTON Champy.....	1689	2006	CLOS DES LAMBRAYS.....	639-640
	VOLNAY SANTENOTS DU MILIEU Comtes Lafon.....	708-1028		CORTON CLOS DU ROI Domaine de la Pousse d'Or	1018-1019		CLOS SAINT-DENIS Herezstyn.....	1689
1994	BLAGNY SOUS LE DOS D'ANE Domaine Leflaive	571		CORTON LES BRESSANDES Prince Florent de Mérode	1689		MOREY-SAINT-DENIS LES RUCHOTS Domaine Arlaud.....	1249
	BONNES-MARES Georges Roumier	574		NUITS-SAINT-GEORGES 1er CRU Prieuré-Roch.....	1165		NUITS-SAINT-GEORGES LE CLOS DES CORVEES Prieuré-Roch	1160
	CHAMBOLLE-MUSIGNY LES GRUENCHERS Dujac	1012		NUITS-SAINT-GEORGES	1152-1153-1159		POMMARD RUGIENS F. & L. Pilot	1724
	GEVREY-CHAMBERTIN BEAU-VERSANT Moillard.....	571		CLOS DES CORVEES Prieuré-Roch		2007	BONNES-MARES Georges Roumier	579
	VOLNAY SANTENOTS DU MILIEU Comtes Lafon.....	708-1022		POMMARD RUGIENS Thierry Violot-Guillemard	1944		CHAMBOLLE-MUSIGNY Gérard Raphet	1011
1995	ALOXE-CORTON LES VALOZIERES Faiveley	653-1008		ROMANEE-SAINT-VIVANT Domaine de la Romanée-Conti	1301		CLOS DES LAMBRAYS.....	640
	CHAMBOLLE-MUSIGNY LES GRUENCHERS Dujac	1013		VOSNE-ROMANEE LES CHAUMES Méo-Camuzet.....	1031		CORTON-PERRIERES D. Meuneveaux	1013
	CLOS DE VOUGEOT Faiveley.....	1014	2002	BONNES-MARES Georges Roumier	577		GEVREY-CHAMBERTIN PETITE CHAPELLE Dugat-Py	1853
	CORTON CLOS DES CORTONS Faiveley.....	637-1017		CHAMBERTIN-CLOS DE BEZE Domaine Bart.....	594		NUITS-SAINT-GEORGES LE CLOS DES CORVEES Prieuré-Roch	1160
	ECHZEZEAUX Faiveley.....	1010		CHAMBOLLE-MUSIGNY LES CRAS Georges Roumier.....	615		POMMARD CLOS DE LA COMMARAINÉ Louis Jadot	1748
	GEVREY-CHAMBERTIN LES CAZETIERS Faiveley.....	653-1009		CHARMES-CHAMBERTIN Domaine des Varoilles	1691		POMMARD LES EPENOTS P. Clémencet	1025
	MERCUREY LES MAUVARENNES Faiveley	1950		CORTON ROGNET Arnoux P & F.....	1689	2008	CHAMBERTIN Trapet	1010
	NUITS-SAINT-GEORGES LES VIGNERONDES Faiveley	1021		LA ROMANEE Vicomte Liger-Belair	1286		CHASSAGNE-MONTRACHET MORGEOOT Ramonet	1250
	POMMARD CLOS DU VERGER Faiveley	1022		NUITS-SAINT-GEORGES 1er CRU Prieuré-Roch.....	1166		CHASSAGNE-MONTRACHET Gagnard-Delagrangé	2016
	VOSNE-ROMANEE LES CHAUMES Faiveley	653		NUITS-SAINT-GEORGES CLOS DE LA MARECHALE Faiveley.....	1692		NUITS-SAINT-GEORGES LE CLOS DES CORVEES	1157-1160-1700
1996	CHASSAGNE-MONTRACHET MORGEOOT Jean-Marc Pilot.....	1008		NUITS-SAINT-GEORGES CLOS DES CORVEES	1154-1159-1162		Prieuré-Roch	
	CORTON VERGENNES Chanson	1689		Prieuré-Roch		2009	ALOXE-CORTON Edmond Cornu	1692
	SAVIGNY-LES-BEAUNE DES HOSPICES Arthur GIRARD	1261		SANTENAY LES GRAVIERES Domaine Borgeot.....	1968		CHAMBERTIN-CLOS DE BEZE Armand Rousseau	603
	Reine Pédauque							

2009	CHAMBOLLE-MUSIGNY LES AMOUREUSES Georges Roumier608	2011	GEVREY-CHAMBERTIN CLOS SAINT-JACQUES Armand Rousseau ...657	2014	BONNES-MARES Georges Roumier584
	CHAMBOLLE-MUSIGNY LES CHARMES Domaine Leroy 1283		GEVREY-CHAMBERTIN LES CAZETIERS Armand Rousseau660		CHAMBERTIN Trapet 590 à 592
	CHAMBOLLE-MUSIGNY LES CRAS Georges Roumier615		LATRICIERES-CHAMBERTIN Trapet.....670		CHAMBOLLE-MUSIGNY LES AMOUREUSES Georges Roumier613
	CHAPELLE-CHAMBERTIN Trapet.....620		RUCHOTTES-CHAMBERTIN Christophe Roumier.....685		CHAMBOLLE-MUSIGNY LES CRAS Georges Roumier.....618
	CLOS DE LA ROCHE Armand Rousseau629		RUCHOTTES-CHAMBERTIN CLOS DES RUCHOTTES688		CHAPELLE-CHAMBERTIN Trapet..... 623-624
	CLOS DES LAMBRAYS641		Armand Rousseau		CHARMES-CHAMBERTIN Armand Rousseau.....626
	GEVREY-CHAMBERTIN CLOS PRIEUR Trapet.....659		VOLNAY CAILLERETS Marquis d'Angerville.....694		CLOS DES LAMBRAYS 647-648
	GEVREY-CHAMBERTIN CLOS SAINT-JACQUES Armand Rousseau...655		VOLNAY CLOS DES DUCS Marquis d'Angerville.....701		GEVREY-CHAMBERTIN CLOS SAINT-JACQUES Armand Rousseau...657
	GEVREY-CHAMBERTIN LES CAZETIERS Armand Rousseau660		VOLNAY SANTENOTS DU MILIEU Comtes Lafon.....708		GEVREY-CHAMBERTIN LES CAZETIERS Armand Rousseau664
	LATRICIERES-CHAMBERTIN Trapet.....668	2012	BONNES-MARES Georges Roumier582		GEVREY-CHAMBERTIN LES EVOCELLES Lucien Boillot 1799
	MOREY-SAINT-DENIS CLOS DE LA BUSSIERE Georges Roumier676		CHAMBERTIN-CLOS DE BEZE Armand Rousseau606		GEVREY-CHAMBERTIN RACINE DU TVV René Bouvier..... 1799
	NUITS-SAINT-GEORGES Chanson 1747		CHAMBOLLE-MUSIGNY LES AMOUREUSES Georges Roumier611		LATRICIERES-CHAMBERTIN Trapet..... 672-673
	NUITS-SAINT-GEORGES «1» Prieuré-Roch..... 1695-1696		CHAMBOLLE-MUSIGNY LES CRAS Georges Roumier.....616		MOREY-SAINT-DENIS CLOS DE LA BUSSIERE 678-379
	NUITS-SAINT-GEORGES 1er CRU Prieuré-Roch..... 1696		CHAPELLE-CHAMBERTIN Trapet.....621		Georges Roumier
	NUITS-SAINT-GEORGES LE CLOS DES CORVEES Prieuré-Roch 1700		CLOS DE LA ROCHE Armand Rousseau630		NUITS-SAINT-GEORGES 1er CRU Prieuré-Roch..... 1697
	RUCHOTTES-CHAMBERTIN Christophe Roumier 683-684		CLOS DES LAMBRAYS644		RUCHOTTES-CHAMBERTIN Christophe Roumier.....685
	RUCHOTTES-CHAMBERTIN CLOS DES RUCHOTTES686		GEVREY-CHAMBERTIN Domaine Lécheneaut 1799		RUCHOTTES-CHAMBERTIN CLOS DES RUCHOTTES691
	Armand Rousseau		GEVREY-CHAMBERTIN CLOS SAINT-JACQUES Armand Rousseau...657		Armand Rousseau
	SAINT-AUBIN LES MURGERS DES DENTS DE CHIEN 1838		GEVREY-CHAMBERTIN LA JUSTICE Domaine Marc Roy 1799		VOLNAY CAILLERETS Marquis d'Angerville.....696
	Domaine des Meix		GEVREY-CHAMBERTIN LES CAZETIERS Armand Rousseau662		VOLNAY CHAMPANS Marquis d'Angerville 698-699
	VOLNAY CAILLERETS Marquis d'Angerville.....693		GEVREY-CHAMBERTIN LES CRAIS Domaine Hughenot 1799		VOLNAY CLOS DES DUCS Marquis d'Angerville..... 705-706
	VOLNAY FREMIET Marquis d'Angerville707		MOREY-SAINT-DENIS CLOS DE LA BUSSIERE Georges Roumier677	2015	BEAUNE CLOS DES MARCONNETS Chanson 1688
	VOLNAY SANTENOTS DU MILIEU Comtes Lafon..... 1684		NUITS-SAINT-GEORGES LE CLOS DES CORVEES Prieuré-Roch 1701		BONNES-MARES Georges Roumier585
	VOSNE-ROMANEE LES BEAUX MONTS Domaine Leroy..... 1289		RUCHOTTES-CHAMBERTIN Christophe Roumier.....685		BONNES-MARES J.F Mugnier 1446
	VOSNE-ROMANEE LES GENAIVRIERES Domaine Leroy..... 1290		RUCHOTTES-CHAMBERTIN CLOS DES RUCHOTTES689		BOURGOGNE Leroy S.A 1291 à 1293
2010	BONNES-MARES Georges Roumier581		Armand Rousseau		CHAMBERTIN-CLOS DE BEZE Armand Rousseau 1447
	CHAMBERTIN-CLOS DE BEZE Armand Rousseau604		VOLNAY CLOS DES DUCS Marquis d'Angerville.....702		CHAMBOLLE-MUSIGNY Arnaud Chopin 1687
	CHAMBOLLE-MUSIGNY LES AMOUREUSES Georges Roumier609	2013	BONNES-MARES Georges Roumier583		CHAMBOLLE-MUSIGNY LES AMOUREUSES Georges Roumier 614-1448
	CHAMBOLLE-MUSIGNY LES CRAS Georges Roumier.....616		CHAMBERTIN Trapet589		CHAMBOLLE-MUSIGNY LES AMOUREUSES J.F Mugnier 1449
	CHAPELLE-CHAMBERTIN Trapet.....620		CHAMBOLLE-MUSIGNY LES AMOUREUSES Georges Roumier612		CHAMBOLLE-MUSIGNY LES CHARMES Christian Clerget..... 1687
	CLOS DE VOUGEOT Vincent Girardin 1675-1676		CHAMBOLLE-MUSIGNY LES CRAS Georges Roumier.....617		CHAMBOLLE-MUSIGNY LES CRAS Georges Roumier..... 619-1451
	CORTON-ROGNET Taupenot-Merme..... 1853		CHAPELLE-CHAMBERTIN Trapet.....622		CHAMBOLLE-MUSIGNY LES PREMIERES VIEILLES VIGNES 1687
	GEVREY-CHAMBERTIN CLOS SAINT-JACQUES Armand Rousseau...656		CHARMES-CHAMBERTIN Armand Rousseau.....626		Digioia-Royer
	GEVREY-CHAMBERTIN LES CAZETIERS Armand Rousseau661		CLOS DE LA ROCHE Armand Rousseau630		CHAPELLE-CHAMBERTIN Trapet.....625
	LATRICIERES-CHAMBERTIN Trapet.....669		CLOS DES LAMBRAYS 645-646-1677-1678		CHAPELLE-CHAMBERTIN Domaine Ponsot 1452
	MERCUREY LES RUELLES Château de Chamirey 1252		ECHÉZEUX LES LOACHAUSSES Anne Gros 1285		CHARMES-CHAMBERTIN Armand Rousseau.....627
	MOREY-SAINT-DENIS CLOS DE LA BUSSIERE Georges Roumier675		GEVREY-CHAMBERTIN CLOS SAINT-JACQUES Armand Rousseau...657		CLOS DE LA ROCHE Armand Rousseau631
	NUITS-SAINT-GEORGES LE CLOS DES CORVEES Prieuré-Roch 1161		GEVREY-CHAMBERTIN LES CAZETIERS Armand Rousseau663		CLOS DE LA ROCHE VIEILLES VIGNES Domaine Ponsot..... 1453-1454
	RUCHOTTES-CHAMBERTIN Christophe Roumier.....684		GEVREY-CHAMBERTIN RACINE DU TEMPS TVV René Bouvier 1799		CÔTE DE NUITS VILLAGES CROIX VIOLETTE Jean Fournier 1688
	RUCHOTTES-CHAMBERTIN CLOS DES RUCHOTTES687		LATRICIERES-CHAMBERTIN Trapet671		GEVREY-CHAMBERTIN CLOS SAINT-JACQUES Armand Rousseau...658
	Armand Rousseau		MAZY-CHAMBERTIN Jérôme Castagnier 1249		GEVREY-CHAMBERTIN CLOS SAINT-JACQUES (1° Cru) 1455
	VOLNAY CAILLERETS Marquis d'Angerville.....694		MOREY-SAINT-DENIS CLOS DE LA BUSSIERE Georges Roumier678		GEVREY-CHAMBERTIN CLOS SAINT-JACQUES (1° Cru) 1456
2011	BEAUNE PREMIER CRU Domaine Faivre 1871 à 1874		RICHEBOURG Anne Gros 1287		GEVREY-CHAMBERTIN LES CAZETIERS Armand Rousseau665
	CHAMBERTIN-CLOS DE BEZE Armand Rousseau605		RUCHOTTES-CHAMBERTIN Christophe Roumier.....685		GRIOTTE-CHAMBERTIN Domaine Ponsot 1457
	CHAMBOLLE-MUSIGNY LES AMOUREUSES Georges Roumier610		RUCHOTTES-CHAMBERTIN CLOS DES RUCHOTTES690		MARSANNAY LONGEROIES Jean Fournier..... 1688
	CHAPELLE-CHAMBERTIN Trapet.....621		Armand Rousseau		MOREY-SAINT-DENIS CLOS DE LA BUSSIERE Georges Roumier678
	CLOS DES LAMBRAYS (Grand Cru) 642-643		VOLNAY CAILLERETS Marquis d'Angerville.....695		NUITS-SAINT-GEORGES 1er CRU Prieuré-Roch..... 1698-1699
	CLOS SAINT-DENIS Georges Lignier..... 1746		VOLNAY CHAMPANS Marquis d'Angerville697		POMMARD CLOS DES EPENOTS Château de Meursault..... 1688
			VOLNAY CLOS DES DUCS Marquis d'Angerville..... 703-704		

2015	RUCHOTTES-CHAMBERTIN Christophe Roumier.....	685
	RUCHOTTES-CHAMBERTIN CLOS DES RUCHOTTES	692
	Armand Rousseau	
	VOLNAY CHAMPANS Marquis d'Angerville	700
	VOLNAY LES LURETS Camille Giroud	1684
	VOLNAY PREMIER CRU Coche-Dury.....	1458
	VOLNAY VIEILLES VIGNES Vincent Girardin	1684
2016	CHAMBOLLE-MUSIGNY BORNIQUES Frédéric Magnien.....	1687
	CHAMBOLLE-MUSIGNY LA COMBE D'ORVEAU Faiveley	1688
	CHAMBOLLE-MUSIGNY LES AMOUREUSES Georges Roumier	1450
	CHAMBOLLE-MUSIGNY LES CHABIOTS Albert Bichot.....	1687
	CHAMBOLLE-MUSIGNY VIEILLES VIGNES François Legros.....	1687
	VOLNAY PREMIER CRU Coche-Dury.....	1459
?	CLOS DE VOUGEOT René Engel	1673

RHÔNE BLANC

1982	HERMITAGE VELOURS Chapoutier	822
1989	CHÂTEAUNEUF-DU-PAPE Château Rayas	1397
1990	HERMITAGE VIN DE PAILLE Chapoutier.....	822
1992	CHÂTEAU GRILLET Neyret-Gachet.....	816-1104
	HERMITAGE CHANTE ALOUETTE Chapoutier.....	1065
1993	CHÂTEAU-GRILLET Neyret-Gachet.....	1104
1994	CHÂTEAU-GRILLET Neyret-Gachet.....	1104
	CHÂTEAUNEUF-DU-PAPE Château Rayas	1441
	HERMITAGE VIN DE PAILLE Chapoutier.....	1063
1995	HERMITAGE CHANTE ALOUETTE Chapoutier.....	1065
1996	CONDRIEU Chapoutier	1063
	SAINT-JOSEPH LES GRANITS Chapoutier	1066-1067
1999	CHÂTEAUNEUF-DU-PAPE V.V ROUSSANNE	1730
	Château de Beaucastel	
	ERMITAGE DE L'OREE Chapoutier	817-823-1065
2003	ERMITAGE EX-VOTO Guigal	818
2004	CONDRIEU VERTIGE Cuilleron.....	1064
2005	CHÂTEAUNEUF-DU-PAPE Vidal-Fleury.....	823
	CONDRIEU LA DORIANE Guigal	1064
	CONDRIEU VERTIGE Cuilleron.....	1064
	HERMITAGE CHANTE ALOUETTE Chapoutier.....	821
2006	CONDRIEU Gangloff	1971
	ERMITAGE EX-VOTO Guigal	819-820
2007	MUSCAT DE BEAUMES DE VENISE Domaine de Coyeux.....	1955
2010	CONDRIEU LES AYGUETS Cuilleron	1923

RHÔNE ROUGE

1971	CHÂTEAUNEUF-DU-PAPE Château Rayas	1378
1974	HERMITAGE Chapoutier.....	826
1976	CHÂTEAUNEUF-DU-PAPE Château Rayas	1379
1978	CHÂTEAUNEUF-DU-PAPE Château Rayas	1380
	CÔTE-RÔTIE Chapoutier.....	826
	CÔTE-RÔTIE SEIGNEUR DE MAUGIRON Delas.....	826
	CÔTES-DU-RHÔNE Château de Fonsalette	1391
1979	CÔTES-DU-RHÔNE Château de Fonsalette	1393
	HERMITAGE Chapoutier	826
1982	CÔTEAUX DES BAUX DE PROVENCE Domaine de Trévallon	1399
	CÔTE-RÔTIE LA LANDONNE Guigal.....	1386
	CÔTE-RÔTIE LA MOULINE Guigal	1388
	HERMITAGE J.L.Chave.....	860
1983	CÔTE-RÔTIE LA LANDONNE Guigal.....	1387
	CÔTE-RÔTIE LA MOULINE Guigal	1389
	HERMITAGE LA CHAPELLE Paul Jaboulet-Ainé	853
1984	HERMITAGE LA CHAPELLE Paul Jaboulet-Ainé	853
1985	CHÂTEAUNEUF-DU-PAPE Château de la Font du Loup.....	1971
	CÔTES-DU-RHÔNE «SYRAH» Château de Fonsalette	1392
1986	HERMITAGE LA CHAPELLE Paul Jaboulet-Ainé	821
	HERMITAGE Paul Jaboulet-Ainé	852
1987	CORNAS «LA GEYNALE» Robert Michel.....	1258
1988	CÔTES-DU-RHÔNE «SYRAH» Château de Fonsalette	1393
	HERMITAGE LA CHAPELLE Paul Jaboulet-Ainé	853-854
1989	CHÂTEAUNEUF-DU-PAPE Michel Bernard.....	1069
	CHÂTEAUNEUF-DU-PAPE Domaine du Vieux Télégraphe	824
	CHÂTEAUNEUF-DU-PAPE Château Rayas	1381 à 1384
	CHÂTEAUNEUF-DU-PAPE Château de Beaucastel.....	1398
	CÔTE-RÔTIE LA LANDONNE Guigal.....	827
	CÔTE-RÔTIE LA MOULINE Guigal	834-1390
	CÔTE-RÔTIE LA TURQUE Guigal.....	845
	CÔTES-DU-RHÔNE Château de Fonsalette	1394 à 1396
	ERMITAGE LE PAVILLON Chapoutier	1397
1990	CHÂTEAUNEUF-DU-PAPE LA BERNARDINE Chapoutier.....	823
	CÔTE-RÔTIE Chapoutier.....	852
	CÔTE-RÔTIE LA LANDONNE Guigal.....	828
	CÔTE-RÔTIE LA MOULINE Guigal	835-836-1440
	CÔTE-RÔTIE LA TURQUE Guigal.....	846
1991	HERMITAGE LA CHAPELLE Paul Jaboulet-Ainé	853
1995	CHÂTEAUNEUF-DU-PAPE Château Rayas	1385
	CHÂTEAUNEUF-DU-PAPE Domaine de Nalys	1914
	CÔTE-RÔTIE LA LANDONNE Guigal.....	829
	CÔTE-RÔTIE LA MOULINE Guigal	837-838
	HERMITAGE LA CHAPELLE Paul Jaboulet-Ainé	855
	VIN DE PAYS DES BOUCHES-DU-RHÔNE Domaine de Trévallon.....	1492

1996	CORNAS DOMAINE DE SAINT-PIERRE Paul Jaboulet-Ainé.....	1073
	CÔTE-RÔTIE LA LANDONNE Guigal.....	830
	CÔTE-RÔTIE LA MOULINE Guigal	839-840
	CÔTE-RÔTIE LA TURQUE Guigal.....	847
	HERMITAGE PIED DE LA CÔTE Paul Jaboulet-Ainé.....	853
1997	CÔTE-RÔTIE LA MORDOREE Chapoutier.....	1075
	CÔTE-RÔTIE LA MOULINE Guigal	840
	VIN DE PAYS DES BOUCHES-DU-RHÔNE Domaine de Trévallon.....	1492
1998	CHÂTEAUNEUF-DU-PAPE BARBE RAC Chapoutier.....	1068
	CHÂTEAUNEUF-DU-PAPE BOISRENARD Paul Coulon	1729
	CHÂTEAUNEUF-DU-PAPE CHAUPIN La Janasse.....	1729
	CHÂTEAUNEUF-DU-PAPE VIEILLES VIGNES La Janasse.....	1729
	CROZES-ERMITAGE LES VARONNIERS Chapoutier	1075-1076
	HERMITAGE LA CHAPELLE Paul Jaboulet-Ainé	856
	SAINT-JOSEPH LES GRANITS Chapoutier	1079
	VIN DE PAYS DES BOUCHES-DU-RHÔNE Domaine de Trévallon.....	861
1999	CÔTE-RÔTIE LA MORDOREE Chapoutier.....	1072
	CÔTE-RÔTIE LA MOULINE Guigal	841
	CROZES-HERMITAGE DOMAINE RAYMOND ROURE	852
	Paul Jaboulet-Ainé	
	ERMITAGE LE PAVILLON Chapoutier	857-858
	SAINT-JOSEPH LES GRANITS Chapoutier	1080
	VIN DE PAYS DES COLLINES RHODANIENNES SOTANUM	1077
	Vins de Vienne	
2000	CHÂTEAUNEUF-DU-PAPE SECRETS DE PIGNAN	1071
	La Bastide Saint-Dominique	
	CÔTE-RÔTIE LES BECASSES Chapoutier	852
	GIGONDAS DOMAINE PIERRE AIGUILLE Paul Jaboulet-Ainé.....	823
	SAINT-JOSEPH LES LARMES DU PÈRE Alain Paret.....	852
	VIN DE PAYS DES BOUCHES-DU-RHÔNE Domaine de Trévallon.....	1078
2001	CHÂTEAUNEUF-DU-PAPE Domaine du Vieux Télégraphe	825
	CHÂTEAUNEUF-DU-PAPE Château Fortia	1069-1070
	VIN DE PAYS DES BOUCHES-DU-RHÔNE Domaine de Trévallon.....	1492
2003	CÔTE-RÔTIE LA LANDONNE Guigal.....	831
	CÔTE-RÔTIE LA MOULINE Guigal	842
	CÔTE-RÔTIE LA TURQUE Guigal.....	848-849
	CROZES-HERMITAGE L'ESSENTIEL Domaine des Remizières.....	1077
	SAINT-JOSEPH 420 NUITS Alain Paret	852
2004	CHÂTEAUNEUF-DU-PAPE Domaine la Roquette.....	1832
	CHÂTEAUNEUF-DU-PAPE Château la Nerthe.....	1681
	CÔTE-RÔTIE LA SEREINE NOIRE Gangloff	1909
	CROZES-HERMITAGE PATIENCE Domaine des Remizières	1078
	HERMITAGE PATIENCE Domaine des Remizières	1078
	SAINT-JOSEPH LES GRANITS Chapoutier	1081
2005	CHÂTEAUNEUF-DU-PAPE BARBE RAC Chapoutier.....	824-1069
	CHATEAUNEUF-DU-PAPE Domaine la Roquette.....	1832
	CHÂTEAUNEUF-DU-PAPE Domaine du Vieux Télégraphe	1072
	CÔTE-RÔTIE CHAMPIN LE SEIGNEUR J. M. Gérin.....	1074

2005	CÔTE-RÔTIE LA MORDOREE Chapoutier.....	1075
	HERMITAGE LA CHAPELLE Paul Jaboulet-Ainé	1928
	HERMITAGE Guigal	1751
2006	CÔTE-RÔTIE CHÂTEAU D'AMPUIS Guigal	1751
	CÔTE-RÔTIE LA LANDONNE Guigal.....	832-833
	CÔTE-RÔTIE LA MOULINE Guigal	843-844
	CÔTE-RÔTIE LA TURQUE Guigal.....	850-851
	VIN DE PAYS DES BOUCHES-DU-RHÔNE Domaine de Trévallon.....	862
2007	CHÂTEAUNEUF-DU-PAPE Domaine la Roquette	825
	CÔTE-RÔTIE LA TURQUE Guigal.....	1482
	VIN DE PAYS DES BOUCHES-DU-RHÔNE Domaine de Trévallon.....	1398
2009	CHÂTEAUNEUF-DU-PAPE Domaine du Vieux Télégraphe	1405-1406
	CÔTE-RÔTIE CHÂTEAU D'AMPUIS Guigal	1278-1279
	CROZES-HERMITAGE PAPIILLON G.Robin.....	2018
	SAINT-JOSEPH J.L.Chave.....	852
2010	CÔTE-RÔTIE LA MOULINE Guigal	1279
	CÔTE-RÔTIE LA TURQUE Guigal.....	1281-1483
2011	CÔTE-RÔTIE Jasmin.....	1247
	CÔTE-RÔTIE LA MOULINE Guigal	1280-1480
2012	CÔTE-RÔTIE LA MOULINE Guigal	1481
2013	IGP VAUCLUSE DOMITILLA Ad Fines	1491
2014	CORNAS Domaine Clape	1903
2015	CÔTE-RÔTIE VIAILLIERE Clusel-Roch.....	1663
NM	HERMITAGE LE PAVILLON Chapoutier.....	823-859

ALSACE

1983	GEWURZTRAMINER SELECTION DE GRAINS NOBLES Hugel.....	867
1985	RIESLING CLOS SAINTE-HUNE Trimbach	1259
	TOKAY PINOT GRIS VENDANGES TARDIVES Hugel.....	867
1988	GEWURZTRAMINER SELECTION DE GRAINS NOBLES	864
	Cuvée ANNE Schlumberger	
1989	ALTENBERG DE BERGHEIM	866
	SELECTION DE GRAINS NOBLES Deiss	
	GEWURZTRAMINER ALTENBERG	868
	SELECTION DE GRAINS NOBLES Deiss	
	GEWURZTRAMINER VENDANGES TARDIVES Hugel.....	867
1994	GEWURZTRAMINER KESSLER Schlumberger	865
	GEWURZTRAMINER KITTERLE Schlumberger	864-865
1997	GEWURZTRAMINER KESSLER Schlumberger	864
	GEWURZTRAMINER VENDANGES TARDIVES Beyer	866
1998	GEWURZTRAMINER COMTES D'EGUISHEIM Beyer.....	866
1999	ALSACE ALTENBERG DE BERGHEIM Deiss	863
	GEWURZTRAMINER SELECTION DE GRAINS NOBLES Auther.....	869
	GEWURZTRAMINER VENDANGES TARDIVES	865
	Cuvée CHRISTINE Schlumberger	

1999	TOKAY PINOT GRIS ALTENBOURG CUVÉE LAURENCE Weinbach	865
	TOKAY PINOT GRIS SELECTION DE GRAINS NOBLES Adam	866
	TOKAY PINOT GRIS VENDANGES TARDIVES Adam	866
2001	ALSACE SCHOENENBOURG Deiss.....	863
2003	GEWURZTRAMINER GOLDERT CLOS SAINT IMER	1848
	LA CHAPELLE Burn	
	MUSCAT GOLDERT CLOS SAINT IMER LA CHAPELLE Burn.....	1848
	TOKAY PINOT GRIS GOLDERT CLOS SAINT IMER	1848
	LA CHAPELLE Burn	

LOIRE

1988	SAUMUR-CHAMPIGNY LES POYEUX Clos Rougeard	1745
1989	SAVENNIERES CLOS DU PAPIILLON Domaine des Baumard	871
1990	MONTLOUIS LES PETITS BOULAY Domaine Delétang.....	1728
	VOUVRAY CLOS DU BOURG 1ère TRIE Huet.....	1403
1993	VOUVRAY Château Moncontour.....	871
1996	BONNEZEAUX Château de Fesles.....	870-871
	BONNEZEAUX TRI DE VENDANGE Domaine Renou	1728
1997	POUILLY-FUME BARON DE L Ladoucette.....	871
2004	CÔTEAUX DE L'AUBANCE LES TROIS SCHISTES	871
	Domaine de Montgilet	
2006	POUILLY-FUME GRANDE RESERVE A. Mellot.....	1032
2007	POUILLY-FUME PETIT FUME Redde	1032
	SAUMUR «BREZE» Clos Rougeard	1904
2008	BLANC FUME DE POUILLY Domaine Didier Dagueneau	1938
	SAUMUR «BREZE» Clos Rougeard	1905-1906
	SAUMUR «EOLITHE» Château de Fosse-Sèche	2018
2009	SAUMUR-CHAMPIGNY LES POYEUX Sanzay	1251
	TOURAINES LES TRIS CHÊNES Ricard.....	1251
2010	MONTLOUIS LES BOURNAIS Chidaïne	1251
2016	POUILLY-FUME LE GRAND PLATEAU Guy Saget.....	1956

AUTRES RÉGIONS FRANÇAISES

1945	CAHORS Clos de Gamot.....	1851
1975	COTES DU JURA Château d'Arlay.....	1762
1976	CHÂTEAU-CHALON Louis Chaudoy	1762
1977	RIVESALTES Chapoutier	874
1978	MAURY CUVÉE DU CENTENAIRE 1894-1994 Mas Amiel.....	1735
1979	BANDOL Ott.....	873
	CHÂTEAU-CHALON Henri Maire.....	1258
1981	ARBOIS VIN JAUNE Rolet.....	1806
1982	CÔTES DE PROVENCE Ott.....	873

1983	ARBOIS VIN JAUNE Rolet	1807
	BANYULS Chapoutier.....	874
1987	BANDOL Ott.....	873
	MADIRAN PRESTIGE Château Montus.....	879
1989	CÔTES DE PROVENCE Ott.....	873
1989	JURANCON QUINTESSANCE DU PETIT MANSENG	1102
	Domaine Cauhapé	
	MADIRAN PRESTIGE Château Montus.....	879
1991	JURANCON GRAIN D'AUTOMNE Cave de Gan	1215
1993	MAURY Mas Amiel.....	874
1995	COTEAUX DU LANGUEDOC MONTPÉYROUX	1086
	Domaine Font Caude	
	MADIRAN Château Montus	1087
1998	CÔTES DU ROUSSILLON VILLAGES LA MUNTADA Gauby.....	1084
	MINERVOIS CUMULO NIMBUS Abbotts	880
1999	CÔTEAUX D'AIX-EN-PROVENCE TERRA D'OR	876
	Domaine des Béates	
	JURANCON BALLET D'OCTOBRE Domaine Cauhapé.....	1973
2000	CAHORS Clos de Triguedina	873
	COTEAUX DU LANGUEDOC ACCENDO Abbotts	875
	COTEAUX DU LANGUEDOC Château Puech-Haut.....	1087
2001	AJACCIO PRESTIGE Clos d'Alzeto	1681
	COTES DE PROVENCE R Rimauresq	1939
2002	COTEAUX DU LANGUEDOC Château Puech-Haut.....	1085
	MINERVOIS LA LIVINIÈRE DOMUS MAXIMUS	1914
	Château Massamier la Mignarde	
	VIN DE PAYS DE LA HAUTE VALLEE DE L'AUDE	877-878
	Baron'Arques	
	VIN DE PAYS DE L'HERAULT Mas de Daumas Gassac.....	881
2003	IROULEGUY Brana.....	873
	MONBAZILLAC «GRAINS DE FOLIE»	1926-1927
	Château les Hauts de Caillevet	
	VIN DE PAYS DE L'HERAULT Mas de Daumas Gassac.....	1081-1084
2004	ARBOIS CLOS DE LA TOUR DE CURON Stéphane Tissot	1733
	VIN DE PAYS DE L'HERAULT Mas de Daumas Gassac.....	1082-1083
2005	BANDOL Château la Bégude.....	874
	CÔTES DE PROVENCE PIECE NOBLE Château Rasque.....	1681
	FAUGERES «JADIS» Barral	1088
	VIN DE PAYS DE L'HERAULT QUINTINA Domaine de Verchant	1084
2006	MONBAZILLAC Domaine de Grange Neuve.....	1955
	VIN DE PAYS DE L'HERAULT Mas de Daumas Gassac.....	1248
2007	COTEAUX DU LANGUEDOC Domaine Montcalmès	1248
2009	JURANCON SYMPHONIE DE NOVEMBRE Domaine Cauhapé	1957
2010	COTES DE PROVENCE VERITE DU TERROIR	2018
	Château la Gordonne	
2012	IGP COTES CATALANES NICOLAS VIEILLES VIGNES Lafage	1089
2013	COSTIERES DE NIMES Château Vessière.....	1089
	CÔTES DU ROUSSILLON LES ASPRES LEA Lafage.....	1089
	IGP PAYS D'HERAULT Mas de Daumas Gassac	1248

2014	COTEAUX DU LANGUEDOC Château l'Hospitalet	1939
	COTES DE PROVENCE LE VERMENTINO	1958
	Domaine du Clos d'Alari	
	CÔTES DE PROVENCE SAINTE VICTOIRE ZAELO	1089
	Terre de Mistral	
	COTES DU JURA CUVÉE DE L'ENFANT TERRIBLE J.F. Ganevat.....	1909
2015	COTES DE PROVENCE LE VERMENTINO	1958
	Domaine du Clos d'Alari	
	JURANCON SEC Domaine Cauhapé	1957
?	VIEUX RIVESALTES Mas Sauvy	874
NM	IGP MEDITERRANEE CLOS DE LA CHARITE Abbaye de Lérins	1243
NM	MUSCAT SAINT-JEAN DE MINERVOIS	1973
	Cave de St. Jean de Minervois	

ETRANGER

1834	MADERE MALVAZIA Barbeito	1412-1413
1863	MADERE BOAL Barbeito.....	1414-1415
1900	MADERE MALVAZIA Barbeito	1416-1417
	PORTO COLHEITA Andresen	271
1901	MADERE MALVAZIA Barbeito	1418-1419
1910	MADERE BOAL Barbeito.....	1420-1421
	MADERE SERCIAL	1422-1423
1923	VINHO DO PORTO LACRIMA CRISTI Quinta de Santa Cruz	1925
1929	MADERE VERDELHO Barbeito	1424-1425
1937	PORTO COLHEITA Andresen	271
1945	MADERE «DELICAT» Pereira.....	273
	MADERE MALVAZIA Barbeito	1426
1948	MADERE MALVAZIA Barbeito	1427
1954	MADERE BOAL Henriques & Henriques	274
	MADERE MALVOISIE Henriques & Henriques	274
1963	PORTO VINTAGE NACIONAL Quinta do Noval	270
1964	PORTO COLHEITA Belem	272
1970	BARBARESCO Gaja.....	1403
	BRUNELLO DI MONTALCINO	1762
	VIGNA DEI PODERNOVI RISERVA Barbi	
	RIBERA DEL DUERO UNICO Vega Sicilia	275-1404
1975	PORTO VINTAGE Croft.....	1932
1976	PORTO OLD TAWNY COLHEITA Quinta do Noval	1738
1985	RIBERA DEL DUERO VALBUENA 5° Vega Sicilia	1403
1988	NAPA VALLEY OPUS ONE Mondavi-Rothschild.....	279
1989	GRAN CORONAS MAS LA PLANA GRAN RESERVA Torres	1731
	NAPA VALLEY OPUS ONE Mondavi-Rothschild.....	280
1990	GRAN CORONAS MAS LA PLANA GRAN RESERVA Torres	1731
	NAPA VALLEY OPUS ONE Mondavi-Rothschild.....	281
1992	RIESLING SCHARZHOFBERGER SPATLESE Egon Muller	872

1993	BRUNELLO DI MONTALCINO Lisini	1092
1994	BRUNELLO DI MONTALCINO Casanova di Neri	1092
	PORTO LATE BOTTLED VINTAGE Sandeman.....	272
	VINO DA TAVOLA DI TOSCANA ORNELLAIA Tenuta Dell'Omellaia.....	277
1995	BRUNELLO DI MONTALCINO VIGNA GLI ANGELI La Gerla	1092
1996	BAROLO ROCCHÉ DELL'ANNUNZIATA RISERVA Paolo Scavino	1732
	BRUNELLO DI MONTALCINO Castello Banfi	1092
1997	BOLGHERI SUPERIORE ORNELLAIA Tenuta Dell' Omellaia.....	1732
	MONTEPULCIANO D'ABRUZZO NEGUS La Cascina del Colle	277
	NAPA VALLEY OPUS ONE Mondavi-Rothschild.....	282
	RIBERA DEL DUERO ALION Bodegas Alion	276
1998	ALMAVIVA Rothschild-Concha y Toro	283-1662
	BOLGHERI SASSICAIA Tenuta San Guido	1662
	CAISSE BOIS HEMISPHERES	1662
	DOMINUS NAPA VALLEY Dominus Estate.....	1662
	FINIS TERRAE Cousino Macul	1662
	SEJANA Savanha Wines.....	1662
1999	CHIANTI CLASSICO ROVETO Colle Lungo	1958
	CLOS APALTA Casa Lapostolle.....	284
	HEATHCOTE SHIRAZ GEORGIA'S PADDOCK Jasper Hill.....	278
2000	BARBARESCO VALEIRANO La Spinetta	1090
	BARBARESCO VANOTU Pelissero	1090
	BOLGHERI SASSICAIA Tenuta San Guido	1093
	BOLGHERI SUPERIORE ORNELLAIA Tenuta Dell' Omellaia.....	1096
	HEATHCOTE CABERNET SAUVIGNON	277
	SHIRAZ EMILY'S PADDOCK Jasper Hill	
	IGT TOSCANA MASSETO Tenuta dell' Omellaia.....	1095
2001	NAPA VALLEY OPUS ONE Mondavi-Rothschild.....	1098
	VIN DE PAYS AGIORITIKOS Mount Athos Vineyards.....	1097
2002	FRUHBURGUNDER R CENTGRAFENBERG Furst	1941
	NAPA VALLEY OPUS ONE Mondavi-Rothschild.....	1099
	PINOT NOIR CUVÉE CAROLINE Diel	1941
	RUDESHEIMER BERG SCHLOSSBERG August Kessler	1941
2003	BOLGHERI SASSICAIA Tenuta San Guido	1094
	BRUNELLO DI MONTALCINO Casale del Bosco	1092
	CHEVAL DES ANDES	1914
	IGT COLLI DI SALERNO Montevetrano.....	1091-1092
	MORNAG Villa Kassar	1097
	ROTWEIN TROCKEN CUVÉE X Knipser	1941
2004	NAPA CABERNET SAUVIGNON Esser.....	1097
	RIBERA DEL DUERO ALION Bodegas Alion	1100
	SAINT LAURENT LAUMERSHEIMER KIRSCHGARTEN	1941
	Philipp Kuhn	
2005	NAPA VALLEY CABERNET SAUVIGNON Silver Oak Cellars.....	1682
	NEBBIOLO D'ALBA VALMAGGIORE Sandrone	1092
	RIBERA DEL DUERO VALBUENA 5° Vega Sicilia	277
2006	CONCA DE BARBERA TEMPRANILLO Castillo D Mont-blanc	1097
	LANGHORNE CREEK - LIMESTONE COAST SHIRAZ Heartland.....	1097

2007	ANDALUS PETIT VERDOT Marques de Concordia	1852
	CHIANTI CLASSICO Da Vinci	1940
	ZINFANDEL LODI Ravenswood	1097
2008	CABERNET SAUVIGNON MERLOT Rupert	1097
2010	IGT TOSCANA LINO VOLPAIOLE Fuorimondo.....	1929-1930
2012	MONTEPULCIANO D'ABRUZZO CAPOSTRANO	2018
	Cantina Valle Tritana	
NM	PORTO PLUS DE 40 ANS Rozes.....	272
NM	PORTO QUINTA DO BOM RETIRO 20 ANS Ramos-Pinto	272
NM	PORTO REFLETS DU HAUT DOURO TAWNY 20 ANS Casa del Porto.....	272
NM	PORTO TAWNY 30 ANS Ramos-Pinto	272
NM	PORTO TAWNY 30 ANS Niepoort	1102

ALCOOLS

1867	CALVADOS RESERVE ANCESTRALE AGE SECLAIRE	883
	Roger Groult	
1888	BAS-ARMAGNAC Samalens	882
1893	COGNAC GRANDE CHAMPAGNE Delamain	1477
1908	GRAND BAS ARMAGNAC DOMAINE DE JOUANDE	1800
	Robert de Poyferré	
1914	GRAND BAS ARMAGNAC DOMAINE DE JOUANDE	1801
	Robert de Poyferré	
	GRAND VIEIL ARMAGNAC Sempé	1959
1917	COGNAC GRANDE FINE CHAMPAGNE Delamain.....	1478
1918	GRAND VIEIL ARMAGNAC Sempé	1960
1924	ARMAGNAC EXTRA VIEUX Croix de Salles	1961-1962
1927	VIEIL ARMAGNAC Sempé	1963
1942	VIEIL ARMAGNAC Sempé	1964
1944	COGNAC BONS BOIS Groperrin	887 à 889
1958	BAS-ARMAGNAC Samalens	1736
1960	COGNAC BORDERIES Groperrin.....	891
1961	COGNAC BORDERIES Groperrin.....	892
1962	COGNAC PETITE CHAMPAGNE Groperrin.....	894-895
1963	BAS-ARMAGNAC Château de Laubade.....	1752
1964	CALVADOS DOMFRONTAIS Comte Louis de Lauriston	884-885
	COGNAC BORDERIES Groperrin	893
1966	BAS-ARMAGNAC Château de Laubade.....	1400
	GRAND BAS-ARMAGNAC Domaine de Lassaubatju	1401
1973	CALVADOS DOMFRONTAIS Comte Louis de Lauriston	885-886
1976	SINGLE SPEYSIDE MALT SCOTCH WHISKY	1784
	RARE VINTAGE Glen Moray	
1991	HIGHLAND SINGLE MALT SCOTCH WHISKY Highland Park	1784
1992	ISLAY SINGLE MALT SCOTCH WHISKY 16 ANS Bowmore.....	1780
2004	RHUM VIEUX AGRICOLE DE LA GUADELOUPE	1796
	Domaine de Séverin	
	RHUM VIEUX TRADITIONNEL DE LA REUNION Rivière du Mat	1796

2005	RHUM VIEUX AGRICOLE DE LA GUADELOUPE	1796	NM	COGNAC FINE CHAMPAGNE LES NOCES D'ARGENT Hardy	896	NM	SINGLE MALT SCOTCH WHISKY 18 ANS Balmenach	1782
	Domaine de Séverin		NM	COGNAC FINE CHAMPAGNE NAPOLEON Rémy Martin.....	1836	NM	SINGLE MALT SCOTCH WHISKY 9 ANS GAJA BAROLO	1792
2007	ISLAY SINGLE MALT SCOTCH WHISKY ROCKSIDE FARM	1786	NM	COGNAC FINE CHAMPAGNE NAPOLEON EXTRA GOLD	1836		Springbank	
	Bruichladdich		NM	COGNAC FINE CHAMPAGNE V.S.O.P Bisquit	1840	NM	SINGLE MALT SCOTCH WHISKY KILKERRAN Glengyle	1783
NM	ISLAY SINGLE MALT SCOTCH WHISKY 18 ANS Bunnahabhain.....	1791	NM	COGNAC FINE CHAMPAGNE X.O SPECIAL Rémy Martin.....	1837	NM	TENNESSEE WHISKEY OLD N° 7 Jack Daniel	1737
NM	ISLAY SINGLE MALT SCOTCH WHISKY SHERRY CLASSIC	1786	NM	COGNAC GRANDE FINE CHAMPAGNE	1753	NM	TEQUILA BLANCO CASA DRAGONES 16	1931
	Bruichladdich			Héritage de Mme Gaston Briand		NM	ISLAY SINGLE MALT SCOTCH WHISKY SCOTTISH	1786-1794
NM	ARMAGNAC 33 ANS DE CHAI Haut-Baron	1854	NM	COGNAC GRANDE RESERVE V.S.O.P Hennessy	1804		BARLEY THE CLASSIC LADDIE Bruichladdich	
NM	ARMAGNAC HORS D'AGE	1836	NM	COGNAC TRES BELLE GRANDE CHAMPAGNE PALE & DRY	1837	NM	VIEIL ARMAGNAC EXTRA Sempé	1839
	Cuvée du Cent Cinquantenaire Castarède			Delamain		NM	VIEILLE FINE COGNAC Otard	1840
NM	BENEDICTINE	1734	NM	COGNAC TRES RARE FINE CHAMPAGNE V.S.O.P Rémy Martin.....	1402	NM	VODKA Légende du Kremlin	1791
NM	BLENDED SCOTCH WHISKY White Horse Distillers	896	NM	COGNAC TRES VIEILLE RESERVE NAPOLEON Godet.....	1837	X.O	RHUM VIEUX AGRICOLE DE LA GUADELOUPE	1796
NM	CAMPBELTOWN SINGLE MALT SCOTCH WHISKY 10 ANS	1778	NM	COGNAC X.O Otard	1840		Domaine de Séverin	
	Springbank		NM	COGNAC X.O CHARLES VII 40 ANS D'AGE Lheraud.....	1779			
NM	CAMPBELTOWN SINGLE MALT SCOTCH WHISKY 10 ANS	1792	NM	FINE CHAMPAGNE V.S.O.P Rémy Martin	1402			
	100 PROOF Springbank		NM	FINE DE MOUTON Château Mouton Rothschild	897			
NM	CAMPBELTOWN SINGLE MALT SCOTCH WHISKY HAZELBURN	1790	NM	GRAND BAS ARMAGNAC 20 ANS D'AGE	1855			
	12 ANS Springbank			LES CADETS DE GASCOGNE				
NM	CAMPBELTOWN SINGLE MALT SCOTCH WHISKY HAZELBURN	1787	NM	GRAND MARC Massenez	898			
	10 ANS Springbank		NM	HERITAGE MARIE DOMAIN FINS BOIS 1806	899			
NM	CAMPBELTOWN SINGLE MALT SCOTCH WHISKY HAZELBURN	1790		Hawkins Distribution				
	10 ANS RUNDLETS & KILDERKINS Springbank		NM	HIGHLAND SINGLE MALT SCOTCH WHISKY CASK STRENGTH	1791			
NM	CAMPBELTOWN SINGLE MALT SCOTCH WHISKY HAZELBURN	1790		Glengoyne				
	8 ANS Springbank		NM	ISLAY SINGLE MALT 12 ANS SECOND EDITION Bruichladdich	1785			
NM	CAMPBELTOWN SINGLE MALT SCOTCH WHISKY LONGGROW	1787	NM	ISLAY SINGLE MALT PORT CHARLOTTE AN TURAS MOR	1785			
	10 ANS Springbank			Bruichladdich				
NM	CAMPBELTOWN SINGLE MALT SCOTCH WHISKY LONGGROW	1787	NM	ISLAY SINGLE MALT PORT CHARLOTTE SCOTTISH BARLEY	1785			
	11 ANS RUNDLETS & KILDERKINS Springbank			Bruichladdich				
NM	CAMPBELTOWN SINGLE MALT SCOTCH WHISKY SPRINGBANK		NM	MARC DE BOURGOGNE DU CLOS DE CLOS DE TART	1738			
	RUNDLETS & KILDERKINS Springbank.....	1789		Mommessin				
NM	CHARTREUSE JAUNE «LES LIQUIDATREUSES»	1299	NM	MARC DE GEWURZTRAMINER Meyblum.....	898			
	Période 1904-1929 Voiron Cusenier		NM	PASTIS DE MARSEILLE EDITION JAKOB + MACFARLANE Ricard..	1802			
NM	COGNAC *** LUXE Courvoisier	1932	NM	CAMPBELTOWN SINGLE MALT SCOTCH WHISKY	1789			
NM	COGNAC ALCYON Gourmel.....	896		LONGGROW RED 11 ANS Springbank				
NM	COGNAC BONS BOIS 50 ANS Groperrin	890	NM	RHUM REPUBLIQUE DOMINICAINE 21 ANS SOLERA Ophimus	1795			
NM	COGNAC BORDERIES RESERVE DE CHANTELOUP Martell.....	1754	NM	RHUM TRADITIONNEL DE LA REUNION	1796			
NM	COGNAC CORDON BLEU Martell.....	1754		VIEUX BRUT DE CHAIS Rivière du Mat				
NM	COGNAC CORDON NOIR NAPOLEON Martell	1754	NM	RHUM TRINIDAD & TOBAGO 1824 Angostura.....	1795			
NM	COGNAC EXTRA Otard	1835	NM	RHUM TRINIDAD & TOBAGO 1919 Angostura.....	1795			
NM	COGNAC EXTRA COLLECTION ERTE «DEGUSTATION» Courvoisier	1803	NM	RHUM TRINIDAD & TOBAGO N°1 Angostura	1795			
NM	COGNAC EXTRA COLLECTION ERTE «DISTILLATION» Courvoisier .	1803	NM	SINGLE HIGHLAND MALT SCOTCH WHISKY 25 ANS Macallan	1693			
NM	COGNAC EXTRA COLLECTION ERTE «LA PART DES ANGES»	1803	NM	SINGLE ISLAY MALT SCOTCH WHISKY	1781			
	Courvoisier			LORD OF THE ISLES Ardbeg				
NM	COGNAC EXTRA COLLECTION ERTE «LA VIGNE» Courvoisier.....	1803	NM	SINGLE MALT SCOTCH WHISKY 10 ANS Isle of Jura	1793			
NM	COGNAC EXTRA COLLECTION ERTE «L'ESPRIT DU COGNAC»	1803	NM	SINGLE MALT SCOTCH WHISKY 12 ANS CALVADOS WOOD	1792			
	Courvoisier			Springbank				
NM	COGNAC EXTRA COLLECTION ERTE «VENDANGES» Courvoisier...	1803	NM	SINGLE MALT SCOTCH WHISKY 14 ANS Isle of Jura	1793			
NM	COGNAC EXTRA COLLECTION ERTE «VIEILLISSEMENT»	1803						
	Courvoisier							

*Bonnes Fêtes
et Meilleurs Voeux
pour 2019 !*



Happy New Year!

BESCH

CANNES AUCTION
MAISON DE VENTES AUX ENCHERES

SPÉCIALISTE DES VENTES DE PRESTIGE
UNE TRADITION DEPUIS 1989

VENTES AUX ENCHÈRES CANNES HÔTEL MARTINEZ



PATEK PHILIPPE
CALATRAVA



100% CHAMPAGNE



PETRUS 1982



BOUCHERON
Solitaire 2,28 carats

JEUDI 27 DÉCEMBRE 2018 - 14H00
100% Champagne

VENDREDI 28 & SAMEDI 29 DÉCEMBRE 2018 - 10H30 puis 14H00
Vins Prestigieux & Alcools Rares

DIMANCHE 30 DÉCEMBRE 2018 - 14H30
Importants Tableaux «Des Impressionnistes aux Contemporains»
Arts d'Asie, Extrême Orient - Arts Décoratifs du XX°

DIMANCHE 30 DÉCEMBRE 2018 - 18H00
Montres Modernes & de Collection

LUNDI 31 DÉCEMBRE 2018 - 13H30
Importants Diamants - Bijoux signés & d'Artistes
Pierres de Couleur - Pièces de Collection

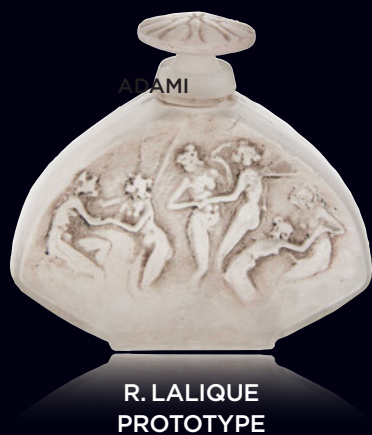

R. LALIQUE
PROTOTYPE



BERNARD BUFFET

VENTE AUX ENCHÈRES EN SIMULTANÉ EN SALLE ET SUR INTERNET

DROUOT
DIGITAL
Live

drouotlive.com

live interenchères-live.com
Enchères LIVE et ordres d'achat secrets

interenchères-live.com

CATALOGUES

VISIBLES SUR WWW.CANNESAUCION.COM
SUR DEMANDE : 04 93 99 22 60





**ESTIMATIONS GRATUITES
DE VOS CAVES ET BOUTEILLES**
sur liste et à votre domicile,
déplacement en France et à l'Étranger

Pascal KUZNIEWSKI
EXPERT

**POUR INCLURE VOS BOUTEILLES
DANS NOS VENTES**
Maître Jean-Pierre BESCH 04 93 99 33 49
Pascal KUZNIEWSKI 06 07 79 72 06