

BESCH

— CANNES AUCTION —
MAISON DE VENTES AUX ENCHERES

DIMANCHE 30 DÉCEMBRE 2018

MONTRES MODERNES
& DE COLLECTION



LUNDI 31 DÉCEMBRE 2018

IMPORTANTS DIAMANTS
BIJOUX SIGNÉS & D'ARTISTES
PIERRES DE COULEUR
PIÈCES DE COLLECTION

HÔTEL MARTINEZ CANNES



DIMANCHE
30 DÉCEMBRE
À 18H00

MONTRES MODERNES & DE COLLECTION



LUNDI
31 DÉCEMBRE
À 13H30

IMPORTANTS DIAMANTS
BIJOUX SIGNÉS & D'ARTISTES
PIERRES DE COULEUR
PIÈCES DE COLLECTION

LEXIQUE BIJOUX

L'évaluation d'un diamant se fait autour de 4 critères principaux

Abréviations

E	Ebréché / Chip
C	Cassure / Break
M	Manques / Missing
TC	Traces d'usures / Traces of wear
TBG	Très bon état général Very Good Condition
BG	Bon état / Good Condition
H	Faible présence d'huile – résine Minor presence of Oil
HH	Moyenne présence d'huile – résine Presence of Oil
LC	Léger coup / Light shot
LM	Léger manque / Slight lack

Taille France	Taille US	Taille UK
	États-Unis	Angleterre
47	4.5	H 1/2
48	4 3/4	I 1/2
49	5	J 1/2
50	5.5	L
51	-----	-----
52	6	M
53	6.5	N
54	7	O
55	7.5	P
56	-----	-----
57	8	Q
58	8.5	Q 1/2
59	-----	R
60	9	R 1/2
61	9.5	S 1/2
62	10	T 1/2
63	10.5	U 1/2
64	-----	V
65	11	V 1/2
66	11.5	W 1/2
67	12	Y
68	12.5	Z

Le Poids (Carat)

Celui-ci exprimé en Carat. 1 carat équivaut à une valeur de 0,20 grammes.

La Pureté (Clarity)

Abréviations : IF F VVS VS SI P



La Pureté indique la présence d'inclusions dans le diamant qui surviennent au cours du processus de cristallisation. Quand un diamant brut se forme dans les profondeurs de la terre, de minuscules traces d'éléments naturels sont presque toujours faits prisonniers à l'intérieur de la matière. Ces éléments appelés inclusions sont propres à chaque pierre. Elles seront les empreintes digitales du diamant. Leur nature, leur nombre, leur dimension et leur position déterminent le degré de pureté de la pierre. Tant qu'elles n'affectent pas le passage de la lumière à travers le diamant, ces inclusions n'altèrent pas sa beauté. Une échelle de pureté a été établie afin de classer le diamant selon son degré de pureté, cette échelle comprend les degrés de pureté suivants : Flawless/Internally Flawless (Pur), VVS1 ou VVS2 (Très très petites inclusions visibles au microscope), VS1 ou VS2 (Très petites inclusions visibles à la loupe x10), SI1 (Petite inclusion visible à l'œil nu), SI2 (Inclusions présentes), SI3 (Fortes Inclusions) et P1 / P2 (Piqué) ou P3 (Très piqué). Un diamant est pur ou flawless, si aucune inclusion n'apparaît sous une loupe à grossissement x30.

La Couleur (Color)

Le diamant est un cristal composé de carbone et c'est la présence de nitrogène à l'intérieur de celle-ci qui va influencer la couleur.

Plus le taux de nitrogène est élevé plus la pierre aura un aspect jaune, teinté.



Les Formes (Cut)



Les Proportions

Taille Rose = Facettes Anarchiques

Taille 8/8 ou demi taille = 8 facettes sur la couronne et 8 facettes sur le pavillon

Taille Ancienne = Facettes non symétriques au nombre de 58 (avant 1935)

Taille Moderne ou Brillant = Facettes symétriques au nombre de 57

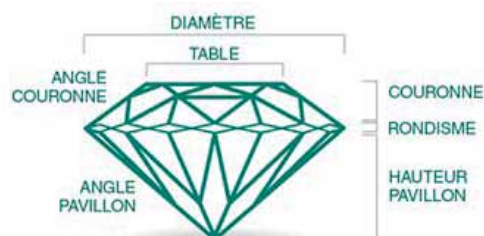

BESCH

CANNES AUCTION
MAISON DE VENTES AUX ENCHERES

VENTE AUX ENCHÈRES / AUCTION LUNDI 31 DÉCEMBRE 2018

À 13H30

IMPORTANTES DIAMANTS
BIJOUX SIGNÉS & D'ARTISTES
PIERRES DE COULEUR
PIÈCES DE COLLECTION

Écrins privés, à divers amateurs et sur saisie

Maître Jean-Pierre Besch

Commissaire-priseur judiciaire et habilité

svv Besch Cannes Auction n° 2002-034
45, Boulevard de la Croisette - 06400 Cannes
Tél : 33 (0) 4 93 99 22 60 - 33 (0) 4 93 99 33 49
Fax : 33 (0) 4 93 99 30 03
besch@cannesauktion.com
www.cannesauktion.com

Expert

Bijoux, diamants : Edouard De Garo

Expert diplômé du GIA
Tél : 06 30 92 15 92 - expertise@de-garo.com

DANS LES SALONS
DE L'HÔTEL MARTINEZ
CANNES
73, Bd de la Croisette
06400 Cannes

Expositions
Cannes - Hôtel Martinez
73, Boulevard de la Croisette
06400 Cannes
Vendredi 28 Décembre de 16h à 19h
Samedi 29 et Dimanche 30 Décembre de 10h à 19h
Lundi 31 Décembre de 10h à 12h

TÉLÉPHONES DURANT
LES EXPOSITIONS ET
LES VENTES
+ 33 (0) 4 93 99 22 60
+ 33 (0) 4 93 99 33 49

VENTE AUX ENCHÈRES EN SIMULTANÉ EN SALLE ET SUR INTERNET / AUCTION SALE LIVE AND ON INTERNET

DROUOT
DIGITAL
Live

drouotlive.com

live interencheres-live.com
Enchères LIVE et ordres d'achat secrets

interencheres-live.com

invaluable
The world's premier auction

INDEX DES DIAMANTS ET PIERRES PRÉCIEUSES

CARTIER - VAN CLEEF & ARPELS - BOUCHERON - MELLERIO - ARMAN - DESPRES
CHANEL PIAGET - MESSIKA - FRED - BULGARI - CHOPARD - CHRISTOFLE
PATEK PHILIPPE - SIEGL - FIDIA GIOELLI FIRENZE - POMELATTO - CHANEL

DIAMANTS

LOT	CARATS	FORME	CERTIFICATS
240	1ct	Rond	GIA : D / IF
239	1ct	Rond	GIA : F / IF
238	1,01ct	Rond	GIA : G / IF
197	1,01ct	Rond	MGL : J / VVS1
197	1,02 ct	Rond	MGL : J / VVS2
154	1,03 ct	Oval	MGL : G / VS1
293	1,55 ct	Rond	MGL : M / SI1
155	1,61 ct	Rond	HRD : E / VS1
188	2 cts	Oval	HRD : K / VS2
241	2,03 cts	Rond	GIA : G / IF
223	2,28 cts	Rond	GIA : E / VS1
189	3,03 cts	Rond	HRD : G / SI2
148	3,10 cts	Poire	HRD : F / VS1
198	3,45 cts	Rond	
237	4,77 cts	Rond	HRD D / SI2
173	5,48 cts	Rond	MGL N / VS2

EMERAUDES

LOT	CARATS	ORIGINE	CERTIFICATS
113	2,40 cts	Inde	MGL
114	4,15 cts	Colombie	GEM PARIS

SAPHIRS

LOT	CARATS	ORIGINE	CERTIFICATS
104	6,48 cts	Ceylan	MGL Naturel Chauffé
228	6,80 cts	Ceylan	MGL Naturel Non Chauffé
158 bis	14,66 cts	Ceylan	GEM PARIS Naturel Non Chauffé

RUBIS

LOT	CARATS	ORIGINE	CERTIFICATS
106	2,38 cts	Mozambique	MGL Naturel Non Chauffé
207	3,60 cts	Birman	SSEF - GRS - GÜBELIN Naturel Non Chauffé



1

Sautoir

en métal jaune maille jaseron 14K terminé
par un fermoir à décor mérovingien
Longueur : 103,5 cm
Poids brut : 25,25 g

*14K yellow metal long necklace ended by a clasp
with a merovingian decoration*

300 / 500 €



5



2

2

Boucles d'oreilles clip
en or jaune maille tressée laissant tomber
des franges en pampile souple terminées
par de petites billes d'or
Hauteur : 5 cm

Travail français, poinçon de maître VJ
atelier Jadand
Poids brut : 14,09 g (18K- 750/1000)

*Yellow gold earrings holding multiple tassels
ended by little gold beads. French work.
Makers mark*

250 / 450 €

3

Lot de deux broches

or et argent serties de diamants taille rose
Poids brut : 13,86 g (18K- 750/1000)

*2 gold and silver brooches set
with rose cut diamonds*

230 / 330 €

6

Gourmète

en or jaune
Poids brut : 58,36 g (18K- 750/1000)

Yellow gold bracelet

1000 / 1300 €

4

Chevalière

en or jaune
TDD : 63
Poids brut : 7,70 g (18K- 750/1000)

Yellow gold man's ring

120 / 180 €

7

Bracelet

en métal jaune 14K
Longueur : 18 cm
Poids brut : 7,74 g

14K yellow gold bracelet

70 / 90 €

8

Bague

en or jaune sertie d'une importante citrine
pesant environ 25 carats (T)
TDD : 61
Poids brut : 13,50 g (18K- 750/1000)

Yellow gold ring

150 / 250 €



4

5

Bague marquise rectangulaire

en or bicolore sertie de diamants
taille brillant et 8/8
TDD : 53
Poids brut : 4,14 g (18K- 750/1000)

Two tone gold rectangular «Marquise» ring

80 / 120 €



3



3



6

7



8

9
Médaille
en or jaune et platine sertie
d'un diamant taille ancienne
Poids brut : 8,60 g
(18K-750/1000 & Platine 950/1000)
*Yellow gold and platinum medal set
with a european cut diamond*

150 / 250 €

10
Collier noeud
en or jaune à maille souple
Longueur : 42 cm
Poids brut : 63,84 g (18K-750/1000)
Yellow gold necklace

1000 / 1500 €



10



11



9

11
*Pendentif
en or jaune serti de pierres vertes
Longueur chaîne : 44 cm
Longueur pendentif : 2,5 cm
Poids brut : 5,37 g (18K-750/1000)
*Yellow gold pendant set
with green stones*

80 / 120 €

12
Bague toi et moi
en or jaune sertie d'un diamant taille ancienne et
d'une perle, agrémentée de diamants taille rose
TDD : 60
Poids brut : 2,62 g (18K-750/1000)
*Yellow gold ring set with
a european cut diamond and a pearl*

250 / 350 €



12



13

13
Bracelet breloques
en or jaune composé d'éléments ajourés
à décor d'une suite de cœurs,
chacun alternant saphir et diamant
Longueur : 19 cm
Poids brut : 21,6 g (18K-750/1000)
*Yellow gold bracelet made of perforated
elements decorated with hearts alternating
sapphires and diamonds in between*

400 / 600 €

14
Jonc
en or jaune serti au centre d'un diamant
taille brillant pesant environ 0,50 carat
TDD : 49
Poids brut : 8,67 g (18K-750/1000)
*Yellow gold ring set with
a brilliant cut diamond*

400 / 600 €

15
Lot de bijoux cassé
or jaune 18K
Poids brut : 76,90 g (18K-750/1000)
Scrap yellow gold

1300 / 1500 €

16
Lot d'or dentaire 22K
Poids brut : 11,03 g (22K-900/1000)
Scrap yellow gold

250 / 450 €



14



19

19
Pendentif astrologique
du signe du Verseau
en or jaune agrémenté
de petits diamants 8/8
Diamètre: 5,50 cm
Poids brut: 17,49 g
Chaîne en or jaune maille carrée
Longueur: 68 cm
Poids brut: 11,54 g (18K-750/1000)
*Yellow gold pendant symbolizing
an aquarius with yellow gold chain*

500 / 800 €

20
Lot de breloques
en or jaune
Poids brut: 25,57 g (18K-750/1000)

Lot of yellow charms

350 / 550 €

21
Bague
en or jaune ornée d'une serpentine ovale
cabochon
TDD: 55
Poids brut: 9,04 g (18K-750/1000)

Yellow gold ring

90 / 120 €



20

17
Bague
en or jaune sertie au centre d'un diamant
taille ancienne pesant environ 0,20 carat
épaulée de diamants 8/8
TDD: 50,5
Poids brut: 5,44 g (18K-750/1000)
*Yellow gold ring set with a european cut
and 8/8 diamond*

150 / 250 €



17

18
Pendentif «grenade»
en or jaune serti de pierres fines (peridots,
améthystes, aigues marines, grenats, citrines)
Poids brut: 6,40 g (18K-750/1000)

Pendant set with gemstones

120 / 220 €



18

22
Bague ovale
en or jaune style Art Déco sertie de diamants
taille brillant et de saphirs calibrés
TDD: 56
Poids brut: 5,92 g (18K-750/1000)

Yellow gold oval ring

400 / 800 €



21

23
Bracelet
en or jaune maille américaine
Double 8 de sécurité
Longueur: 20,50 cm - Largeur: 1,8 cm
Poids brut: 50,24 g (18K-750/1000)

Yellow gold bracelet

900 / 1200 €

24
Bracelet
en or jaune agrémenté de trois pièces d'or:
50 Francs Napoléon III tête nue 1857
40 Francs Napoléon Empereur tête Laurée 1811
10 Francs Suisse 1912
Longueur: 17,5 cm
Poids brut: 52,60 g
(18K-750/1000 & 22K-900/1000)

*Yellow gold bracelet decorated with
three gold coins*

1000 / 1800 €



22



24



23

25
Collier
en or jaune satiné terminé par un motif
parsé de petites émeraudes
Longueur: 42
Poids brut: 41,74 g (18K- 750/1000)

*Yellow gold necklace decorated with
small emeralds*

700 / 900 €

26
Paire de boucles d'oreilles
en or jaune enrichies de diamants et rubis
Système Alpa
Poids brut: 2,49 g (18K- 750/1000)

*Yellow gold earrings decorated with
diamonds and rubies*

80 / 100 €



26



27

27
Pendentif
en or jaune retenant une pièce
en or 100 Fr Charles III Prince de Monaco, 1896,
tirée à 15000 exemplaires
Poids brut: 38,93 g
(18K- 750/1000 & 22K- 900/1000)

*Yellow gold pendant holding a rare gold coin,
Charles III Prince de Monaco 100Fr*

900 / 1800 €

25



30
Bague
en or jaune sertie au centre d'un rubis
rectangulaire entouré de diamants
taille brillant serti rail
TDD: 50
Poids brut: 4,89 g (18K- 750/1000)

*Yellow gold ring set with a rectangular ruby
surrounded by brilliant cut diamonds*

250 / 450 €

31
*Lot or 18K (750/1000) comprenant :
Bague
en or jaune sertie d'un petit saphir
TDD: 56
Poids brut: 2,59 g

Bague
en or jaune agrémentée de petits diamants 8/8
TDD: 50,5
Poids brut: 1,50 g

Bracelet
en or jaune
Longueur: 19,5 cm
Poids brut: 9,02 g
Une boucle en or jaune sertie d'un petit rubis
Poids brut: 0,30 g

*Lot including a yellow gold ring set with a small
sapphire, a yellow gold ring decorated with
8/8 small diamonds, a yellow gold bracelet and
a yellow gold earring set with a small ruby*

170 / 220 €

28
Pendentif
en or jaune monté d'une pièce
en or Eagle Head 10\$ USD 1908
Poids brut: 20,76 g
(18K- 750/1000 & 22K- 900/1000)

Yellow gold pendant mounted with a gold coin

480 / 680 €

29
Bague torsadée
en or jaune sertie d'un petit rubis ovale
entouré de diamants sertis rail
TDD: 54
Poids brut: 5,26 g (18K- 750/1000)

*Yellow gold ring set with an oval sapphire
surrounded by diamonds*

150 / 300 €



29



28



30



31

32

32
Collier entrelacé
en or jaune à maille souple terminé
par un fermoir maille marine
Longueur: 46,5 cm
Poids brut: 34,64 g (18K-750/1000)
Nous y joignons une alliance en or jaune
Poids brut: 1,58 g (18K-750/1000)

*Yellow gold necklace, coming with
a yellow gold wedding band*

630 / 830 €

33

33
Paire de créoles torsadées et brillantées
en or bicolore
Diamètre: 3 cm
Poids brut: 5,56 g (18K-750/1000)

Two tone gold «hoop» earrings

100 / 200 €

34
Bracelet jonc torsadé
à ouverture latérale en or jaune
Diamètre: 6 cm
Poids brut: 13,80 g (18K-750/1000)

Yellow gold bracelet

150 / 250 €

36

35
Chaîne
en or jaune maille forçat
Longueur: 66 cm
Poids brut: 12,03 g (18K-750/1000)
(Fermoir endommagé)

Yellow gold chain (damaged clasp)

200 / 300 €

36
Pendentif pièce
en or jaune serti d'un 20 pesos mexicain 1959
14k sur la tranche extérieure
Poids brut: 19,17 g
(14K-585/1000 & 22K-900/1000)

Yellow gold pendant set with a gold coin

450 / 750 €

37

37
Bague «fleur»
en or bicolore sertie au centre d'un petit diamant
fortement inclus
TDD: 55
Poids brut: 6 g (18K-750/1000)

Two tone gold ring

100 / 150 €

38
CHRISTOFLE
Collier articulé
en or bicolore
Signé
Longueur: 42 cm
Poids brut: 75,59 g (18K-750/1000)

*Articulated and signed
two tone gold necklace*

1300 / 2300 €

35

39
*Long sautoir
en or jaune
Longueur: 90 cm
Poids brut: 95,68 g (18K-750/1000)

Yellow gold long necklace

1600 / 2200 €

34

39

40
Pièce or
Marianne 20 Francs 1907
Poids brut : 6,45 g (22K - 900/1000)
Gold coin
160 / 190 €



40

41
Pièces or
2x 20 Frs Napoléon III, Tête Laurée, Paris 1864
Poids brut : 12,83 g (22K - 900/1000)
2 gold coins
320 / 420 €



41

42
Lot de 4 pièces or
Napoléon Empereur tête nue
Atelier A (Paris): 1857 - 1860
Atelier BB (Strasbourg): 1859-1860
Poids brut : 25,64 g (22K - 900/1000)
4 gold coins
640 / 940 €



42

43
Pièces or
4x Napoléon 10 Francs
Années : 1857-1859-1864-1865
Poids brut : 12,71 g (22K - 900/1000)
22K gold coins
4 gold coins
300 / 500 €



43

44
Pièces or
15x 20 Francs
1 pièce année 1852
1 pièce année 1853
1 pièce année 1856
1 pièce année 1859
2 pièces année 1860
1 pièce année 1876
2 pièces année 1887
1 pièce année 1890
3 pièces année 1897
2 pièces année 1898
Poids brut : 96,70 g (22K - 900/1000)
15 gold coins
2400 / 3400 €



44



45
Pièces or
45x 20 Francs Croix Suisse
Poids brut : 290,46 g (22K - 900/1000)
45 gold coins
7250 / 8750 €

45



46

46
Pièces or
9x Napoléon 20 Francs
Poids brut : 58,10 g (22K - 900/1000)
9 gold coins
1450 / 2450 €



47

47
Pendentif «Indien»
 en or jaune composé de deux croissants de lune, d'un côté orné de pierres de couleurs telles que rubis, émeraudes, saphirs, opales, corail, turquoises et de l'autre d'émeraudes facettées, le tout retenant des pampilles agrémentées de perles baroques et d'un élément en or jaune faisant office de bélière
 Longueur: 10 cm - Largeur: 6 cm
 Poids brut: 43,62 g (18K-750/000)

Yellow gold «Indian» shaped pendant made of 2 crescent moons. On one side it is decorated with coloured stones such as rubies, emeralds, sapphires, opals, coral, turquoises and on the other faceted emeralds, pearls

1200 / 1600 €



48

48
Dynastie Pahlavi, Iran
Commémoration du couronnement de l'impératrice
Médaille
 en or 22K représentant d'un côté le Shah et son épouse l'impératrice Farah Pahlavi couronnés et de l'autre la scène du couronnement de l'impératrice
 ø: 6,8 cm
 Poids brut: 150,32 g
 Vendue avec son coffret

Pahlavi dynasty, Iran. Remembrance of the empress coronation. 22K gold medal representing the Shah and her wife the empress Farah Pahlavi crowned on one side and the empress coronation on the other side. Sold with its box

3500 / 4500 €



49

49
Dynastie Pahlavi, Iran - Commémoration du couronnement de l'impératrice
Plaque timbre
 en or 22K représentant la famille royale d'Iran
 Travail en émail
 Hauteur: 8 cm - Largeur: 6,3 cm
 Poids brut: 150,58 g (22K-900/1000)

Pahlavi dynasty, Iran. Remembrance of the empress coronation. 22K gold stamp plate representing the Iranian royal family.

3500 / 4500 €

50

Bracelet jonc ouvrant
 en or jaune tête de bélier affronté, les yeux en chrysoptases, cornes serties de diamants taille brillant et corps en onyx
 ø: 6,5 cm - Poids brut: 31,60 g (18K-750/1000)

Ram's heads yellow gold bracelet, eyes in chrysoptase, body in onyx and horns set with brilliant cut diamonds.

1200 / 2200 €



48



50



51

51
Bague tête de bélier
 en or jaune ciselé, les yeux en chrysoptases, les cornes serties de diamants taille brillant et le corps en onyx
 TDD: 53
 Poids brut: 9,80 g (18K-750/1000)
Ram's head yellow gold ring, eyes in chrysoptase, body in onyx and horns set with brilliant cut diamonds

500 / 800 €

52
 Chatelaine
 en or jaune, fil corde et pampilles
 Travail français, vers 1900
 Poids brut : 16,65 g (18K-750/1000)

*Vintage yellow gold pocket watch chain,
 French assay*

280 / 380 €



52

53
 Collier époque Napoléon III
 en argent et or jaune composé de 2 éléments
 mobiles et de 2 pampilles sur fil corde
 agrémentés de pierres rouges et travail d'émail
 (manque)
 Longueur : 60 cm
 Poids brut : 12,90 g (18K-750/1000)

Silver and gold necklace, circa Napoleon III

300 / 400 €



53

54
 Collier broche porte photo d'époque
 serti de saphirs dans un décor de feuillages
 et nœud en or jaune
 Longueur : 45 cm
 Porte photo : hauteur : 3,5 cm - largeur : 2,5 cm
 Poids brut : 29,23 g (18K-750/1000)

Necklace decorated with sapphires

300 / 500 €



55

55
 Bague trilogie
 en platine serti de 3 diamants taille ancienne
 pour un total d'environ 1 carat
 TDD : 53
 Poids brut : 3,47 g (Platine-950/1000)

*Platinum «past present futur» ring set with 3 euro-
 pean cut diamonds for approximately 1 carat total*

400 / 600 €



56

56
 *Broche
 en platine et or à décor géométrique serti
 de diamants taille ancienne, 8/8, baguette
 et brillant pour un total d'environ 4 carats
 Travail français
 Poinçon de Maître NH
 Longueur : 4,5 cm - Hauteur : 2 cm
 Poids brut : 11,28 g
 (18K-750/1000 & Platine-950/1000)

*Gold and platinum brooch set with old cut, 8/8,
 baguette and brilliant cut diamonds for a total of
 4 carats. French assay, makers mark NH*

900 / 1200 €

57
 Lot de deux bagues d'époque
 en or jaune chacune serti de diamants taille rose
 et taille ancienne dont l'une terminée par
 une petite perle supposée fine
 TDD : 57 et 55
 Poids brut : 6,29 g (18K-750/1000)

*Lot: made of 2 yellow gold vintage rings set with
 rose cut and european cut diamonds. One of
 them is ended by a pearl (supposedly natural)*

120 / 220 €



57

58
 Bracelet jonc
 ouvrant latéral en argent et or jaune serti
 de 7 diamants taille ancienne pour un total
 d'environ 1,50 carat
 Tour de poignet : 5,5 cm
 Poids brut : 14,39 g (18K-750/1000)

*Silver and yellow gold bangle bracelet set
 with 7 european cut diamonds for a total
 of about 1,50 carat*

750 / 1200 €



58



61

60
 Paire de dormeuses d'époque
 en or jaune, chacune montée d'un camée onyx
 de forme ovale, ornée d'un profil d'homme
 et de femme (C).
 Travail français, poinçon de maître Février
 Hauteur: 1,8 cm x 1 cm
 Poids brut: 2,46 g (18K- 750/1000)

*Yellow gold vintage earrings.
 French work. Makers mark*

200 / 400 €



60

63
 Bague
 en or blanc sertie de diamants taille brillant
 et baguette calibrés pour un total d'environ
 0,80 carat (dont centre 0,20 carat)
 TDD: 53
 Poids brut: 5,23 g (18K- 750/1000)

*White gold ring set with brilliant cut and
 calibrated baguette diamonds*

800 / 1200 €



62

61
 Collier draperie
 en or jaune à motifs floral chacun séparé
 d'une petite perle supposée fine
 Longueur: 41 cm
 Poids brut: 19,65 g (18K- 750/1000)

*Vintage yellow gold necklace decorated
 with flowers separated by small pearls
 (supposedly natural)*

400 / 600 €

62
 Élégant clip de corsage à pampilles
 en or bicolore sertie d'améthystes,
 parsemée de diamants taille brillant et 8/8
 Beau volume
 Hauteur: 5 cm - Largeur: 4,5 cm
 Poids brut: 20,19 g (18K- 750/1000)

*Nice two tone gold brooch decorated
 with amethysts and brilliant cut diamonds*

500 / 800 €

64
 Ravissant bracelet
 en or jaune à motifs de rubans et de torsades
 alternant diamants taille ancienne et rubis.
 Vers 1900
 Poinçon de Maître AG, numéroté
 Longueur: 17,5 cm
 Poids brut: 28,49 g (18K- 750/1000)

*Vintage yellow gold bracelet decorated with
 european cut diamonds and rubies. French assay.
 Markers mark and numbered*

800 / 1400 €



63



64

65

Croix d'époque

en or jaune et émail sertie de 7 diamants
taille ancienne pour un total d'environ 1,30 carat
Longueur croix: 3 cm - Largeur: 2,5 cm
Vendue avec sa chaîne
en or jaune Longueur: 50 cm
Poids brut: 10,30 g (18K-750/1000)

*Vintage yellow gold and enamel cross set with
7 european cut diamonds for a total of
approximately 1,30 carat.
Sold with its yellow gold chain*

700 / 900 €

66

Élégant pendentif/broche

en or jaune, retenant 3 pampilles, agrémenté
d'environ 1,30 carat de diamants taille brillant
de belle qualité (dont centre environ 0,50 carat),
de perles blanches (environ 5 mm chaque)
et émail
Hauteur: 5,5 cm - Largeur: 3 cm
Poids brut: 19,74 g (18K-750/1000)

*Elegant yellow gold pendant/brooch decorated
with tassels and flanked with brilliant
cut diamonds, white pearls and enamel*

500 / 800 €

67

Broche chimère

en or jaune sertie d'un petit diamant
Poids brut: 5,9g (18K-750/1000)

Yellow gold brooch

100 / 200 €

68

Bracelet se transformant en bague,
en or jaune 14K, agrémenté de perles et diamants
taille rose

TDD: 54

Longueur: 19 cm

Poids brut: 21,61 g (14K-585/1000)

*Bracelet transforming into a ring in 14K gold set
with pearls and rose cut diamonds*

700 / 900 €

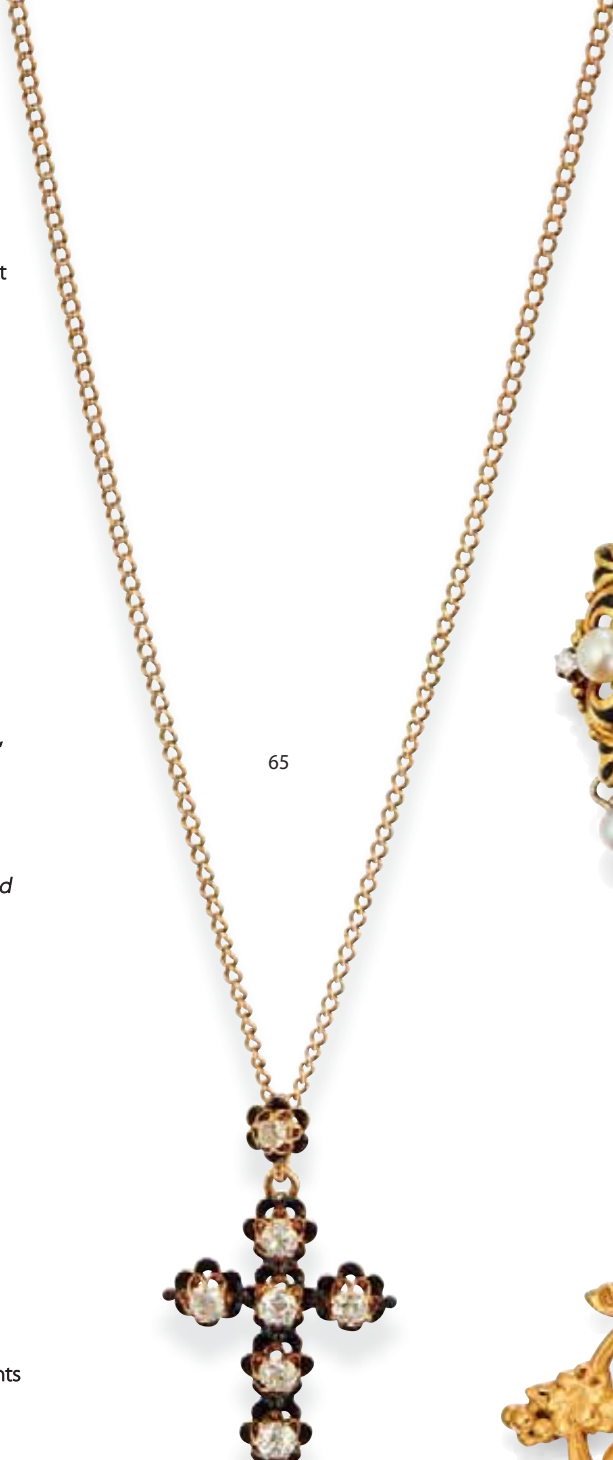

65



66



67



68





69

69
Bague marguerite
début du siècle, en argent et or, sertie
d'un diamant ovale dans un entourage
de diamants taille ancienne pour un total
d'environ 1,75 carat
TDD:52
Poids brut: 3,86 g (18K- 750/1000)

*Silver and gold ring from the beginning of
the century set with an oval diamond
surrounding by european cut diamonds
for a total of around 1,75 carat*

2500 / 3500 €



71

70
Bague d'époque
en platine et or sertie au centre d'un diamant
taille ancienne pesant environ 1,80 carat
de couleur supposée I/J et de pureté supposée
SI1/SI2 (LC) épaulé de 2 diamants taille coussin
le tout réhaussé d'une ligne de diamants
taille ancienne et rose
TDD: 50
Poids brut: 6,80 g
(18K- 750/1000 & Platine - 950/1000)

*Vintage platinum and gold ring set with
a european cut diamond weighing around
1,80 carat of assumed colour I/J and assumed
clarity SI1/SI2 shouldered by 2 cushion
cut diamonds, the overall decorated with
european and rose cut diamonds*

4000 / 6000 €

71
Epingle de cravate
en or blanc réhaussée d'une perle supposée fine
Diamètre: 5,44 mm
Poids brut: 1,23 g (18K- 750/1000)
Vendue avec sa boîte

*White gold tie pin embellished with a 5,44mm
pearl (supposedly natural)*

200 / 400 €

72
Montre bijoux
en platine et or jaune sertie d'environ 5 carats
de diamants taille brillant et 8/8
Mouvement mécanique, Matey-Tissot
Longueur: 17,5 cm
Poids brut: 103,43 g
(18K- 750/1000 & Platine - 950/1000)

*Platinum and yellow gold watch set with
approximately 5 carats of brilliant cut diamonds.*

2000 / 3000 €



72



70

73
Bracelet d'époque
en platine et or jaune serti de diamants
taille ancienne pour environ 2,60 carats et
de diamants taille rose pour environ 3,50 carats
Vers 1900
Longueur: 18,5 cm
Poids brut: 43,41 g (18K- 750/1000 & 950/1000)

*Platinum and yellow gold vintage bracelet set
with european cut diamonds for approximately
2,60 carats and rose cut diamonds weighing
around 3,50 carats total*

2000 / 4000 €

73





74

74
Broche
en or 9K et argent sertie de diamants taille rose
Vers 1900
Aiguille en métal
Poids brut : 4,08 g (9K - 375/1000)

Silver and 9K gold brooch

80 / 120 €



76

76
Boucles d'oreilles «drop»
en or blanc composées d'éléments géométriques
articulés en chute, le tout pavé de diamants
taille brillant (pour un total d'environ 2,20 carats)
et milgrain
Système poussette grand modèle
Longueur : 7 cm
Poids brut : 16,05 g (18K - 750/1000)

*White gold «drop» earrings made of articulated
geometrical elements paved with brilliant cut
diamonds and milgrain*

1800 / 2800 €

75
Broche fleur
en or jaune à décor d'émail bleu sur les extrémités
et parsemée de diamants taille rose
Diamètre : 3 cm
Poids brut : 9,5 g (18K - 750/1000)
(Cassure)

*Yellow gold brooch representing a flower with
a blue enamelled decoration on both ends and
rose cut diamonds*

250 / 450 €



75

77
Broche
en or blanc sertie au centre d'un diamant
taille ancienne pesant environ 0,40 carat
agrémenté de diamants taille rose
Hauteur : 2 cm - Longueur : 5 cm
Poids brut : 11,38 g (18K - 750/1000)

*White gold brooch set in the middle
with a european cut diamond weighing
approximately 0,40 carat decorated
with rose cut diamonds*

500 / 700 €



77

78
Bague marquise
de forme rectangulaire sertie de diamants
taille brillant et baguette calibrés
pour un total d'environ 1,10 carat.
Le tout rehaussé par milgrains
TDD : 53,5
Poids brut : 9,27 g (18K, 750/1000)

*Rectangular marquise ring set with brilliant cut
and calibrated baguette diamonds
for around 1,10 carat*

1200 / 2200 €

79
Bague marquise
de forme rectangulaire à décor filigrane et
milgrain délicatement sertie de diamants
pour la plupart de taille ancienne pour un total
d'environ 2,10 carats (dont centre 0,40 carat de
couleur supposée G de pureté supposée VS)
TDD : 53,5
Poids brut : 10,46 g (18K - 750/1000)

*Rectangular ring delicately set with diamonds
mostly european cut for a total of approximatly
2,10 carats (0,40 carat of assumed G colour and
assumed clarity VS in the center)*

2000 / 3000 €



78



79

80
Broche Art déco
en platine à décor géométrique sertie de diamants
taille ancienne et 8/8 pour un total d'environ
3,50 carats (dont centre environ 0,50 carat)
réhaussée de saphirs calibrés. Aiguille métal
Longueur : 5,5 cm - Hauteur : 2,5 cm
Poids brut : 10,9 g (Platine - 950/1000)
(M)

*Platinum Art Deco brooch set with european cut
and 8/8 diamonds for a total of around 3,50 carats
and calibrated sapphires. Metal needle.*

900 / 1500 €



80



81

81
Broche d'époque «croissant de lune» en or blanc sertie de diamants taille ancienne et rose pour un total d'environ 1,30 carat
Largeur: 3 cm - Hauteur: 3,5 cm
Poids brut: 7,92 g
(18K- 750/1000 & argent 925/1000)

Vintage white gold brooch set with european and rose cut diamonds for a total of approximatly 1,30 carat

400 / 800 €



83

83
Broche en argent et or 9K à décors géométriques et pampilles serties de saphirs et de diamants taille rose
Dimensions: 5,5 cm x 5,5 cm
Poids brut: 16,27 g (9K- 375/1000)

Silver and 9K gold geometrical brooch holding tassels set with sapphires and rose cut diamonds

2000 / 3000 €



82

85
Bracelet type jonc à ouverture latérale en or bicolore composé au centre d'une fresque pavée de diamants taille brillant et baguette calibrés pour un total d'environ 3 carats
Tour de poignet: 5,6 cm
Poids brut: 28,58 g
(18K- 750/1000 & argent 925/1000)

Two tone gold bangle decorated with brilliant cut and calibrated baguette diamonds for around 3 carats

2800 / 3800 €

82
Elégante paire de boucles d'oreilles drop articulées, terminées par une plaque ajourée sertie de diamants taille brillant et baguette pour un total d'environ 3 carats
Longueur: 5 cm
Poids brut: 13,37 g
(18K- 750/1000 & argent 925/1000)

Articulated earrings ended by a perforated plate set with brilliant cut and baguette diamonds for around 3 carats

2800 / 3800 €

84
Bague type marquise sertie de diamants taille brillant et princesse pour un total d'environ 1,80 carat
TDD: 52
Poids brut: 7,13 g
(18K- 750/1000 & argent 925/1000)

Marquise ring set with brilliant cut and princess diamonds

1500 / 2500 €

86
Bracelet articulé en or blanc composé de motifs géométriques serti de diamants taille brillant pour environ 1,80 carat
Longueur: 17,5 cm
Poids brut: 12,68 g
(18K- 750/1000 & argent 925/1000)

White gold articulated bracelet made of geometrical decorations set with brilliant cut diamonds for around 1,80 carat

1600 / 2600 €



84



86

85

87

Elégants pendants d'oreilles articulés en or blanc, style Art Déco entièrement sertis de diamants taille brillant et baguette calibrés, chacun retenant une perle des Mers du Sud de 15,30 mm de diamètre
Hauteur: 7 cm
Pois brut: 28,41 g (18K-750/1000)

White gold articulated earrings set with brilliant cut and calibrated baguette diamonds. Both of them holding a pearl from South Sea measuring 15,30 mm

3000 / 5000 €



87

88

Pendentif ajouré en platine serti de diamants taille ancienne pour environ 2,20 carats, d'une ligne d'émeraudes calibrées et de milgrain, retenu par une chaîne.
Pendentif: Hauteur 5,5 cm
Chaîne: Longueur 40 cm
Poids brut: 8,99 g (Platine - 950/1000)

Platinum perforated pendant set with european cut diamonds for approximately 2,20 carats, a line of calibrated emeralds and milgrain, hold by a chain

1200 / 2200 €

90

Paire de boucles d'oreilles en or blanc chacune sertie d'une perle de Tahiti d'environ 8,8 mm dans un entourage de diamants taille brillant pour environ 2 carats au total
Système raquette (métal)
Hauteur: 2,3 cm - Largeur: 2 cm
Poids brut: 13,60 g (18K-750/1000)

White gold earrings each one set with a 8,8 mm Tahitian pearl

500 / 800 €



88

89

Elégant pendentif en or blanc articulé, le corps serti de diamants taille brillant et princesse pour environ 2,15 carats, retenant une perle des Mers du Sud mesurant 11,50 mm de diamètre.
Vendu avec sa chaîne en or blanc.
Longueur de la chaîne: 43 cm
Longueur du pendentif: 5,5 cm
Largeur du pendentif: 2 cm
Poids brut: 11,69 g (18K-750/1000)

Articulated white gold pendant: the body is set with brilliant cut and baguette diamonds for around 2,15 carats holding a pearl from South Sea measuring 11,50 mm. Sold with its chain

2200 / 3200 €

91

Elégante bague en or jaune sertie au centre d'un beau saphir cabochon pesant environ 5 carats dans un entourage de 11 diamants taille ancienne pour un total d'environ 3 carats, le tout épaulé d'une délicate ligne de diamants taille brillant
TDD: 56
Poids brut: 12 g (18K-750/1000)

Pearl necklace measuring approximately 6,5 mm each, holding a platinum Art Deco pendant set with european cut diamonds ended by a tassel set with a pearl, a 9K gold clasp and small diamonds

3000 / 5000 €



89



90



91



92

92

Collier en perles

d'environ 6,5 mm chaque, retenant un pendentif en or Art Déco ajouré serti de diamants taille ancienne terminé par une pampille sertie d'une perle, fermoir boule en or 9K et petits diamants
 Longueur: 38,5 cm
 Poids brut: 28,33 g
 (Platine - 950/1000 & 9K - 375/1000 & 18K - 750/1000)

Necklace in pearls of around 6,5 mm each holding a gold Art Deco pendant set with european cut diamonds ended by a tassel set with a pearl, a 9K gold clasp and small diamonds

800 / 1200 €

93

Bracelet

5 rangs de perles agrémentées de 2 intercalaires pavées de diamants 8/8, retenant une plaque en platine sertie de diamants taille 8/8, princesse et brillant pour un total d'environ 3 carats rehaussée de 3 émeraudes pour environ 0,90 carat
 Longueur: 18 cm - Largeur: 4,2 cm
 Poids brut: 50,84 g (Platine - 850/1000)

Bracelet made of 5 lines of pearls and platinum plaque set with diamonds

2000 / 3000 €

94

Barette

en métal sertie d'une ligne de diamants taille ancienne pesant environ 1,20 carat et de trois perles supposées fines (entre 6,60 et 6,80 mm).
 Longueur: 8,5 cm
 Poids brut: 8,31

Metal hair clip set with a line of european cut diamonds and 3 pearls (suppposedly natural)

400 / 600 €



93

94



95
 Broche double clip
 en or bicolore au volume généreux,
 agrémentée de petits diamants
 taille ancienne et pierres rouges
 Dimensions: 7 cm x 3,5 cm
 Poids brut: 32,45 g (18K- 750/1000)

*Two tone gold brooch decorated with
 red stones and european cut diamond*

1000 / 2000 €

96
 Chaîne
 en or jaune maille bâton
 Longueur: 51 cm
 Poids brut: 31,60 g (18K- 750/1000)

Yellow gold chain

500 / 800 €

97
 Boucles d'oreilles chandelier
 en or blanc ajourées, serties de diamants
 taille brillant de très belle qualité pour environ
 2,60 carats et réhaussées de rubis calibrés
 pour environ 0,80 carat
 Longueur: 5 cm
 Poids brut: 15,88 g (18K- 750/1000)

*White gold chandelier earrings set with
 nice quality brilliant cut diamonds for about
 2,60 carats and calibrated rubies*

2500 / 3500 €

98
 Bague
 de forme rectangulaire ajourée sertie de diamants
 taille brillant et baguette pour environ 1 carat
 et de rubis calibrés pour environ 0,40 carat
 TDD: 53
 Poids brut: 10,20 g (18K- 750/1000)

*Rectangular and perforated ring set with
 brilliant cut and baguette diamonds as well as
 calibrated rubies*

1300 / 1800 €



98



95



96



97

99
 Bague
 en or jaune sertie au centre d'un diamant poire
 pesant environ 1,30 carat de couleur supposée
 F/G et de pureté supposée SI2/SI3 entouré
 de diamants taille brillant pour un total
 d'environ 1 carat
 TDD: 58
 Poids brut: 6,41 g (18K- 750/1000)

*Yellow gold ring set with a pear shaped diamond
 weighing around 1,30 carat of assumed colour
 F/G and assumed clarity SI2/SI3 surrounded by
 brilliant cut diamonds for a total of around 1 carat*

3000 / 4000 €



99

100
 Bague Tank
 en or et platine sertie de diamants taille ancienne
 et pierres rouges calibrées
 TDD: 58
 Poids brut: 18,84 g (18K- 750/1000 & 950/1000)

Yellow gold and platinum Tank ring

500 / 800 €



100



101

101

PATEK PHILIPPE

Parure en or jaune composée :

- d'un collier maille anglaise retenant un saphir ovale pesant environ 4 carats

Poinçon de Maître PP&Co

Longueur: 42 cm

Poids brut: 73,38 g (18K- 750/1000)

- et d'une paire de boucles d'oreilles

en or bicolore chacune sertie d'un saphir cabochon réhaussé de petits diamants

taille brillant

Poinçon de Maître PP&Co

Hauteur: 2 cm

Poids brut: 11,83 g (18K- 750/1000)

Vendue dans son écrin d'origine

Patek Philippe necklace and matching earrings in gold set with sapphires and brilliant cut diamonds.

This set comes with its original travel pouch. Makers mark PP&Co

2000 / 4000 €

102

Bague cœur

en or jaune ornée d'environ 2,50 carats de diamants taille princesse sertis invisibles et taille brillant, réhaussée d'une ligne de saphirs calibrés

TDD: 49

Poids brut: 8,39 g (18K- 750/1000)

Heart shaped yellow gold ring set with approximately 2,50 carats of princess cut and brilliant cut diamonds, decorated with calibrated sapphires

1200 / 2200 €



102



103

CHAUMET

Broche ruban

en or jaune à décor de saphirs

Signée

Hauteur: 7 cm

Poids brut: 11,70 g (18K- 750/1000)

Signed yellow gold brooch decorated with sapphires

700 / 900 €



103

104

Bague

en or jaune sertie au centre d'un saphir ovale pesant 6,48 carats, de couleur AA

épaulé de deux diamants troïka de couleur supposée J/K et de pureté supposée SI2/SI3 pour un total d'environ 1,30 carat.

TDD: 52

Poids brut: 6,08 g (18K- 750/1000)

Cette bague est accompagnée d'un certificat du MGL# 452 stipulant que le saphir est du Sri Lanka avec modifications thermiques.

Voir certificat p. 119

Yellow gold ring set with an oval sapphire weighing 6,48 carats of AA colour shouldered by 2 troïka diamonds of assumed colour J/K- clarity SI2/SI3.

This ring comes with a MGL certificate stating that the sapphire is heated and comes from Sri Lanka

See condition report p. 119

2000 / 3000 €



104



106

106
Très beau rubis
de forme ovale pesant 2,38 carats.

Cette pierre est accompagnée d'un certificat
MGL#459 stipulant que le rubis est naturel de
Mozambique sans modifications thermiques.

Splendid oval ruby weighing 2,38 carats.

*This ruby comes with a MGL certificate stating
that it is natural from Mozambique with
no indication of heat treatment*

1000 / 3000 €

107
Solitaire
en or et platine serti au centre d'un diamant
taille ancienne pesant environ 3 carats de couleur
supposée H/I et de pureté SI3/P1
TDD: 50,5
Poids brut: 2,90 g (18K - 750/1000 & Platine
-950/1000)

*Gold and platinum solitaire ring set
with a european cut diamond weighing
approximately 3 carats of assumed colour H/I and
assumed clarity SI3/P1*

7000 / 8000 €



107

108
Bracelet
en or jaune 9K serti de diamants taille brillant et
rubis pour respectivement un total d'environ
1,60 carat et 1,20 carat
Longueur: 17 cm
Poids brut: 17,87 g (9K - 375/1000)

*9K yellow gold bracelet set with brilliant cut
diamonds and rubies*

700 / 1200 €

109
Bracelet
en or jaune serti de diamants taille brillant
et émeraudes pour respectivement
un total d'environ 1,60 carat et 1 carat
Longueur: 17 cm
Poids brut: 17,67 g (18K - 750/1000)

*Yellow gold bracelet set with
brilliant cut diamonds and emeralds*

700 / 1200 €

110
Paire de boucles d'oreilles
en or jaune et argent de forme géométrique
agrémentée de diamants 8/8 et de pierres rouges
calibrées
Système clip pour oreilles percées
Diamètre: 2 cm
Poids brut: 11,41 g (18K - 750/1000)

*Yellow gold and silver earrings. Clip system for
pierced ears*

250 / 350 €

111
Elégante bague Art Déco
en platine et or jaune sertie au centre
d'un très beau rubis ovale pesant environ
0,80 carat épaulé d'un pavage de diamants
taille ancienne pour environ 0,60 carat
TDD: 55
Poids brut: 11,24 g
(18K - 750/1000 & Platine - 950/1000)

*Art Déco platinum and yellow gold ring set
with a very nice oval ruby weighing
approximately 0,80 carat*

750 / 950 €



110



111

108



109

112

Elégant collier

serti de 42 diamants taille brillant d'excellente qualité pour un total d'environ 8,50 carats
entrecoupés d'éléments
en or jaune
Travail français
Longueur: 50 cm
Poids brut: 49,10 g (18K- 750/1000)

Yellow gold necklace set with 42 very fine brilliant cut diamonds weighing approximately 8,50 carats total. French work.

3000 / 5000 €

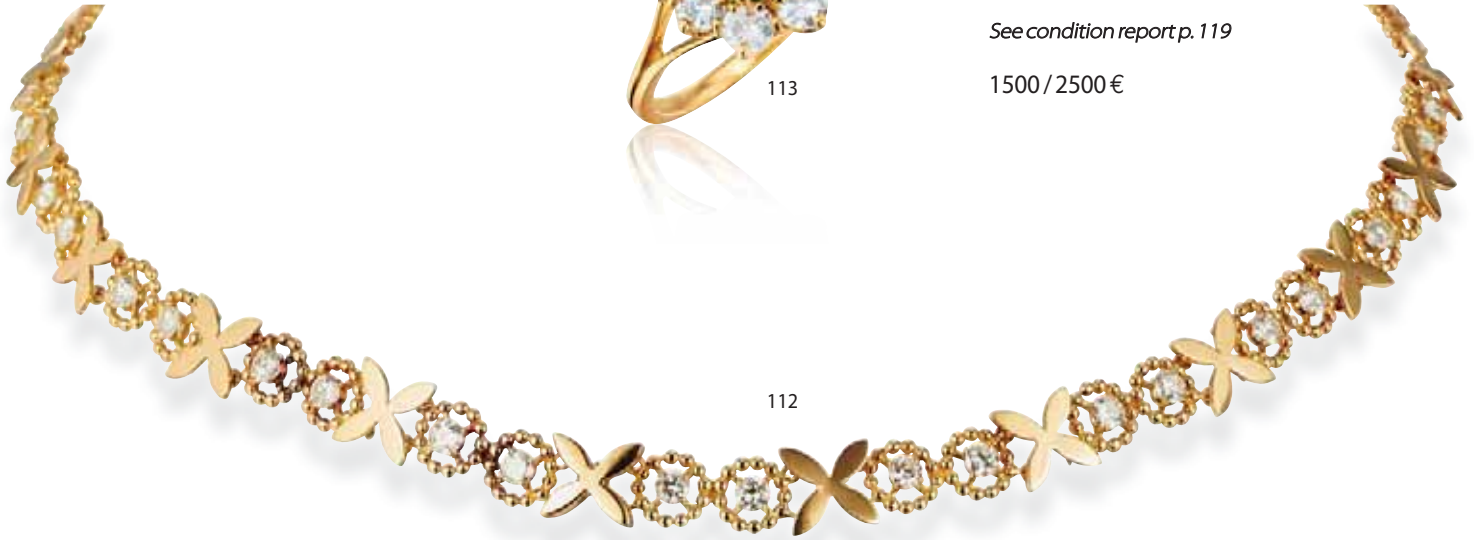

113

112

113

Elégante bague

en or jaune sertie au centre d'une émeraude ovale pesant 2,40 carats dans un entourage de diamants taille brillant pour environ 2 carats
TDD: 59
Poids brut: 6,12 g (18K- 750/1000)

Cette émeraude est accompagnée d'un certificat MGL#416 stipulant que la couleur est AAA (H) d'origine Inde

Voir certificat p. 119

Elegant yellow gold ring set in the middle with an oval emerald weighing 2,40 carats surrounded by brilliant cut diamonds for approximately 2 carats.

This ring comes with a MGL certificate stating that the colour is AAA (H) from India

See condition report p. 119

1500 / 2500 €



114

Superbe émeraude rectangulaire pesant 4,14 carats à pan coupé (LC sur une pointe) montée sur un pendentif en or jaune agrémenté de 6 diamants taille ancienne
Poids brut: 4,04 g (18K- 750/1000)

Ce pendentif est accompagné d'un certificat de GEM PARIS #20181974223 stipulant que l'émeraude est naturelle de Colombie avec faible présence d'huile n'affectant pas sensiblement l'aspect de la pierre

Splendid rectangular emerald weighing 4,14 carats mounted on a yellow gold pendant decorated with 6 european cut diamonds.

It comes with a certificate from GEM PARIS stating that the emerald is natural from Colombia with a minor presence of oil that does not affect the gem.

2500 / 5000 €



114

Animaliers – Le Bestiaire

Souvent farfelus, toujours flamboyants, terriblement précieux et résolument tendances, les bijoux animaliers encore appelés bijoux bestiaires s'offrent une place de choix dans les vitrines des joailleries les plus prestigieuses. Inspirés de la nature et des petites bêtes qui l'entourent, plus vivants que nature, ils n'attendent que de se faire apprivoiser. Insolites, ces bijoux animaux sortis de leur contexte deviennent de précieux compagnons piqués au revers de votre veste, sur un chapeau ou votre foulard...



115

115
Broche aigle
en or jaune retenant une petite perle
Longueur: 7 cm - Largeur: 3 cm
Poids brut: 19,80 g (18K- 750/1000)

*Yellow gold brooch representing
an eagle holding a small pearl*

600 / 800 €

115bis
Broche «Chimère»
en or jaune retenant un diamant
taille ancienne d'environ 0,15 carat
Poids brut: 10,95 g (18K- 750/1000)

*Yellow gold «Chimera» brooch holding
a european cut diamon*

400 / 600 €

116
Broche «Chimère»
en or jaune retenant un diamant
taille ancienne d'environ 0,20 carat
Poids brut: 18,42 g (18K- 750/1000)

*Yellow gold «Chimera» brooch holding
a european cut diamond*

1800 / 2800 €



115b

117
Élégante broche «oiseau»
en platine et or parsemée de petits rubis
et de diamants
Hauteur: 7,5 cm - Largeur: 4,5 cm
Poids brut: 15,63 g
(18K- 750/1000 & Platine 950/1000)

*Elegant platinum and gold «Bird» brooch
decorated with rubies and diamonds*

250 / 350 €



117

118
Bracelet d'époque «Tête de Lion»
en or jaune 14k, la gueule et les yeux sertis
d'un diamant taille ancienne
Diamètre: 6,5 cm
Poids brut: 31,15 g (14K- 585/1000)

*Vintage 14K gold bracelet representing a lion's
head with the mouth and the eyes set
with a european cut diamond*

1400 / 1800 €



116



118



120

119
Broche
en or jaune stylisant un rapace ciselé,
la crête et la face serties d'un pavage
de diamants taille brillant et l'œil en rubis
Hauteur: 4 cm
Poids brut: 9,93 g (18K- 750/1000)

Yellow gold brooch representing a wild bird

900 / 1500 €

120
Ravissante broche cerf
en or jaune délicatement ciselé,
les yeux en rubis, le cou serti de diamants
taille brillant d'excellente qualité
Hauteur: 4 cm - Largeur: 2,2 cm
Poids brut: 10,70 g (18K- 750/1000)

*Yellow gold «deer» brooch, with ruby eyes
and the neck set with brilliant cut diamonds
of excellent quality*

500 / 700 €



119



121

121
Broche «terrier écossais»
en or jaune ciselé. Le collier serti
de diamants 8/8 et l'œil en rubis
Longueur: 3 cm
Largeur: 2 cm
Poids brut: 11,94 g (18K- 750/1000)

*Yellow gold brooch representing
a Scotch Terrier*

800 / 1200 €

122
MELLERIO «Les inséparables»
Broche
en or jaune représentant 3 perruches,
yeux en rubis, corps en chrysoprases,
posées sur une branche agrémentée
d'un diamant et de 3 petits rubis
Signée et numérotée
Poinçon de Maître
Longueur: 4 cm - Hauteur: 2,5 cm
Poids brut: 10,05 g (18K- 750/1000)

*Yellow gold brooch representing 3 parakeets
on a branch, the eyes in rubies, the body
in chrysoprase. Signed and numbered.
Maker's mark*

900 / 1500 €



122



123



125



127



126

123
Collier maille souple
en or jaune composé d'éléments à décor
de feuillage posés sur une chaîne tressée et sertie
d'une ligne de saphirs en chute pour environ
3,50 carats rehaussé de diamants taille ancienne
pour environ 1,50 carat
Travail français poinçon de Maître ER Richards
(Ed.) Paris
Longueur:
Poids brut: 81,41 g (18K- 750/1000)

*Yellow gold flexible necklace made of floral
elements displayed on a woven chain and set
with a row of sapphires for approximately
3,50 carats and european cut diamonds
for around 1,50 carat.
French assay, maker's mark ER Richards Paris*

1800 / 2800 €

124
Bracelet
en or jaune 9K sertie de diamants taille brillant
et saphirs pour respectivement un total d'environ
1,60 carat et 1,20 carat
Longueur: 17,5 cm
Poids brut: 17,88 g (9K- 375/1000)

*9K yellow gold bracelet set with brilliant cut
diamonds and sapphires*

700 / 1200 €

125
Paire de boucles d'oreilles
en or jaune chacune surmontée d'un saphir
et d'un petit diamant taille brillant
Poids brut: 5,85 g (18K- 750/1000)
*Yellow gold earrings each one decorated with
a sapphire and a small brilliant cut diamond*

100 / 150 €

126
Bague
en or jaune sertie de 3 saphirs taille princesse
dans un entourage de diamants taille brillant
sertis clos et rail
TDD: 50
Poids brut: 9,18 g (18K- 750/1000)
Yellow gold ring set with sapphires and diamonds

150 / 250 €

127
Toi et moi
en or jaune sertie de deux saphirs en poire
sur les extrémités, réhaussés d'un pavage
de diamants taille brillant
TDD: 56
Poids brut: 5,64 g (18K- 750/1000)
*Yellow gold ring set with 2 pear-shaped sapphires
decorated with brilliant cut diamonds*

400 / 600 €

128
Bracelet
en or jaune à ouverture latérale pavé d'environ
3 carats de diamants taille brillant et d'un saphir
poire d'environ 0,30 carat
Diamètre: 6 cm
Poids brut: 15,97 g (18K- 750/1000)
*Yellow gold bracelet paved with about 3 carats
brilliant cut diamonds and a pear-shaped
sapphire weighing approximately 0,30 carat*

1300 / 2300 €



128



124



130



129

129
 Paire de boucles d'oreilles
 en or jaune composée d'un papillon serti de
 diamants taille brillant pour environ 0,45 carat
 Système poussette
 Longueur: 4 cm
 Poids brut: 4,09 g (18K- 750/1000)
*Yellow gold butterfly earrings set with brilliant cut
 diamonds for approximately 0,45 carat*

600 / 800 €

130
 Collier «crossover»
 en or jaune agrémenté de diamants taille brillant
 de belle qualité pour environ 1 carat
 Longueur: 40 cm
 Poids brut: 44,47 g (18K- 750/1000)
*Yellow gold necklace decorated with nice quality
 brilliant diamonds for about 1 carat*
 1000 / 1500 €

131
 Bague volute
 en or jaune 9K à décor filigranes et torsades
 montée au centre d'un lapis lazuli en forme
 de dôme dans un entourage de 12 diamants
 taille brillant pour un total d'environ 1,10 carats
 TDD: 56
 Poids brut: 22,50 g (9K- 375/1000)
*9K yellow gold ring set with a dome shaped lapis
 lazuli in the middle surrounded by 12 brilliant cut
 diamonds for a total of 1,10 carat*

1800 / 2800 €

132
 Bague
 en or blanc sertie au centre d'une émeraude
 pesant environ 1,20 carat entourée de diamants
 taille brillant et troïka pour un total d'environ
 1 carat
 TDD: 55
 Poids brut: 6,07 g (18K- 750/1000)
*White gold ring set in the middle with
 an emerald weighing around 1,20 carat
 shouldered by brilliant cut and troïka diamonds
 for approximately 1 carat*

900 / 1200 €



131

133
 Bracelet jonc à ouverture latérale
 en or jaune pavé de diamants taille brillant
 pour environ 0,70 carat
 Diamètre: 6 cm
 Poids brut: 59,01 g (18K- 750/1000)
*Yellow gold bangle bracelet paved
 with brilliant cut diamonds*

1000 / 1500 €



132



133



Fondée à Paris en 1847 par Louis-François Cartier, l'entreprise est restée sous le contrôle de la famille jusqu'en 1964. La marque est rendue célèbre par son petit fils Louis Cartier. En 1899, Alfred Cartier décide d'implanter l'entreprise familiale au 13 rue de la Paix à Paris, adresse actuelle et cœur historique du savoir-faire de l'entreprise. Rapidement, celle-ci acquiert une dimension internationale. Elle s'installe également à Londres en 1902 puis à New York sept ans plus tard. Cartier a une longue histoire de la vente aux personnes de la royauté et aux célébrités. La marque est bien connue pour ses bijoux exceptionnels et ses montres comme le « Bestiaire », les diamants portés par Liz Taylor ou la première montre-bracelet dès 1904, la « Santos ». La réputation de Cartier est liée à la qualité de son savoir-faire. Les premières années du XXe siècle, des pièces modernes de couleurs vives aux formes stylisées et géométriques, précurseur de ce qui sera l'Art déco font leur apparition. Dans les années 1910, le motif « Panthère » devient l'emblème de la maison. Au fil des ans la marque lance la montre Tank (1917), la bague Trinity (1924), le bracelet Love (1969) qui deviennent eux-aussi des classiques.

De nos jours Cartier est une filiale en propriété exclusive de la Compagnie Financière Richemont SA.

Bibliographie : Cartier, Hans Nadelhoffer, Editions du Regard 1984

Wikipedia & Figaro Madame

Collection Love

C'est l'oeuvre d'Aldo Cipullo, un brillant dessinateur d'origine italo-américaine, qui, officiant chez Cartier, lui donne le jour à New York en 1969. Son design sobre et moderne formé de deux joncs rigides en or avec des motifs gravés de tête de vis lui donne l'aspect d'une menotte. Un des bijoux les plus recherchés, il ne compte pas moins de 83 millions d'abonnés sur Instagram parmi ses fans.

134
CARTIER Collection «LOVE»
Bracelet
en or blanc
Signé et numéroté
Diamètre : 6 cm
Poids brut : 29,40 g (18K - 750/1000)

*White gold bracelet
Signed and numbered*

1500 / 2500 €



Collection Trinity

La bague — ainsi que le bracelet — aux trois anneaux réunissant trois ors de couleurs différentes appelés « Trinity » est inspirée d'une bague traditionnelle russe; Jean Cocteau en fera une icône, immense succès pour la marque, portée par Sophia Loren et Carlo Ponti, Alain Delon et Romy Schneider, Ali MacGraw et Steve McQueen ou encore Kim Kardashian et Kanye West plus récemment.

135
 CARTIER Collection «Trinity»
 Bague grand modèle
 en or tricolore
 Signée et numérotée
 TDD : 58
 Poids brut : 13,44 g (18K - 750/1000)
Three tone gold ring, signed and numbered



135

800 / 1200 €



135b

135 bis
 CARTIER Collection «Trinity»
 Bague
 en or tricolore, petit modèle
 Signée
 TDD : 51
 Poids brut : 4,71 g (18K - 750/1000)
Three tone gold «Trinity» ring

200 / 400 €

137
 CARTIER
 Bague 3 ors
 sertie de diamants sur les extrémités du double C
 Signée et numérotée
 TDD : 52
 Poids brut : 3,81 g (18K - 750/1000)

Cette bague est accompagnée de son certificat d'origine Cartier Paris

*Three tone gold ring set with diamonds on each end of the double C
 Signed & Numbered
 Sold with its original box*

700 / 900 €

138
 CARTIER
 Briquet
 en or jaune
 Signé Cartier Paris et numéroté
 Poids brut : 79,79 g (18K - 750/1000)
 Vendu dans son étui d'origine

*Yellow gold lighter
 Signed Cartier Paris and numbered
 Sold with its original pouch*

800 / 1200 €

136
 CARTIER
 Demi alliance
 en or jaune sertie de 12 pierres pour un total de 0,60 carat
 Signée, numérotée
 TDD : 50
 Poids brut : 2,24 g (18K - 750/1000)
 Vendue avec sa boîte et son certificat d'origine Cartier Paris

*Yellow gold wedding ring set with 12 brilliant cut diamonds.
 Signed and numbered.
 Sold with its box*

300 / 500 €



136



138



137



140

139

CARTIER

Paire de clips d'oreilles créoles

en or jaune chacun retenant une perle blanche d'environ 8 mm

Signée et numérotée

Longueur : 3,5 cm

Poids brut : 16,58 g (18K - 750/1000)

Yellow gold «creole» ear clips each one holding a white pearl measuring around 8 mm. Signed and numbered

500 / 800 €



139

140

CARTIER

Chaîne

en or jaune à maille allongée

Signée Cartier et numérotée

Longueur : 80 cm

Poids brut : 27,67 g (18K - 750/1000)

Vendue avec son écrin d'origine

Yellow gold chain

Signed Cartier and numbered. Sold with its original box.

700 / 900 €

142

CARTIER

Bracelet

alternant éléments en or jaune et en or blanc

Poinçon de Maître

Numéroté

Longueur : 19 cm

Poids brut : 15,50 g (18K - 750/1000)

Vendu avec son écrin d'origine

Yellow and white gold bracelet. Maker's mark, Numbered.

400 / 700 €

141

CARTIER

Bague double C

sertie de diamants 8/8

en or tricolore

Signée et numérotée

TDD : 48

Poids brut : 5,26 g (18K - 750/1000)

Vendue dans son écrin d'origine

Three tone gold double C ring set with 8/8 diamonds

Signed Cartier and numbered. Sold with its original box.

700 / 900 €

143

CARTIER

Bracelet

en or jaune agrémenté de 5 petits diamants

taille brillant, maille plate

Signé Cartier et numéroté

Longueur : 19,5 cm

Poids brut : 5,50 g (18K - 750/1000)

Vendu avec son écrin d'origine

Yellow gold bracelet decorated with 5 brilliant cut diamonds.

Signed Cartier and numbered. Sold with its original box

400 / 700 €



141



142



143



144
CARTIER
 Sautoir
 en or jaune maille marine
 Signé, numéroté
 Longueur : 81 cm
 Poids brut : 54,20 g (18K - 750/1000)
 Accompagné d'un bracelet Cartier
 en or jaune maille marine signé sur le fermoir
 Longueur : 18 cm
 Poids brut : 15,19 g (18K - 750/1000)
 Vendu avec son écrin

*Yellow gold long necklace, signed and numbered,
 coming with the matching bracelet signed
 on the clasp.
 Sold with its pouch*

1500 / 2500 €

145
CARTIER
 Bague type jonc
 en or tricolore pavée de diamants
 Signée, numérotée
 TDD : 50
 Poids brut : 3,38 g (18K - 750/1000)
 Vendue dans son écrin d'origine

*Gold ring paved with diamonds.
 Signed and numbered.
 Sold with its box*

800 / 1200 €



145

146
CARTIER Collection Tank
 Bague
 en or blanc, grand modèle
 Signée et numérotée
 TDD : 57
 Poids brut : 14,7 g (18K - 750/1000)

*White gold Tank ring. Big model.
 Signed and numbered*

1300 / 1800 €



146

NATURAL DIAMOND GRADING REPORT

N° 180000145594

September 20, 2018

Shape	pear
Carat (weight)	3.10 ct
Fluorescence	nil
Colour Grade	rare white + (F)
Clarity Grade	VS1
Cut	
Proportions	
Polish	very good
Symmetry	very good

TECHNICAL INFORMATION

Measurements	13.10 x 8.33 x 4.53 mm
Girdle	thin 2.5 % faceted
Culet	0.5 % natural
Total Depth	54.4 %
Table Width	57 %
Crown Height (β)	16.0 %
Pavilion Depth (α)	36.0 %
Length Halves Crown	
Length Halves Pavilion	
Sum (α & β)	



148

Superbe bague «Tiara»

en or jaune sertie au centre d'un diamant poire pesant 3,10 carats de couleur F et de pureté VS1 épaulé d'une chute de diamants extra blanc pour environ 0,70 carat

TDD : 57

Poids brut : 4,31 g (18K - 750/1000)

Ce diamant est accompagné d'un certificat HRD#180000145594

Tiara»ring in yellow gold set in the middle with a superb pear-shape diamond weighing 3,10 carats, F colour and VS1 clarity, shouldered with extra white brilliant cut diamonds for approximately 0,70 carat.

This diamond comes with a HRD certificate #180000145594

25 000 / 45 000 €





149

149
Boucles d'oreilles «flocons de neige»
serties de diamants taille brillant pour environ
2,10 carats et de rubis calibrés pour environ
1,10 carat
Système raquette
Longueur: 4 cm
Poids brut: 9,41 g (18K- 750/1000)

*Snowflakes shaped earrings set with
brilliant cut diamonds for about 2,10 carats
and 1,10 carats of calibrated rubies*

2000 / 3000 €

150
Elégante paire de boucles d'oreilles clip
en or bicolore serties d'environ 10 carats
de rubis de belle qualité et d'environ 2,80 carats
de diamants de couleur supposée G
et de pureté supposée VS
Hauteur: 3,5 cm - Largeur: 3,5 cm
Poids brut: 47,43 g (18K- 750/1000)

*Clip earrings in two tone gold set with
approximately 10 carats of nice quality rubies
and extra quality brilliant cut diamonds
for approximately 2,80 carat in total*

3500 / 5500 €



152

152
Pendentif croix
en or blanc serti de diamants taille brillant
pour un total d'environ 0,50 carat
(dont centre 0,25 carat) et de rubis calibrés,
milgrain, le tout réhaussé d'une bélière
pavée de petits diamants.
Vendu avec sa chaîne en or blanc.
Dimensions pendentif: 3 cm de hauteur
sur 2 cm de largeur
Dimensions chaîne: 44 cm de longueur
Poids brut: 7,90 g (18K- 750/1000)

*White gold cross-shaped pendant set with
brilliant cut diamonds, calibrated rubies and
milgrain. Sold with its white gold chain*

1300 / 2300 €



150



153
Bague de style ancien
en or blanc sertie au centre d'un diamant
demi taille pesant environ 1,20 carat, de couleur
supposée K/L et de pureté supposée VS2/SI1,
épaulée d'un beau travail de rubis calibrés
pour environ 2 carats et de diamants ronds
pour environ 0,30 carat
TDD: 54
Poids brut: 8,59 g (18K- 750/1000)

*White gold ring set in the center with a diamond
weighing around 1,20 carat of assumed colour
K/L - VS2/SI1 clarity, shouldered by a nice work
of calibrated rubies and round diamonds*

2000 / 4000 €

151
Bague
en or blanc de forme ovale sertie de diamants
taille brillant pour environ 0,60 carats,
rubis calibrés pour environ 0,70 carats,
le tout surligné de milgrains
TDD: 54
Poids brut: 5,60 g (18K- 750/1000)

*White gold oval ring set with
brilliant cut diamonds and calibrated rubies*

800 / 1200 €



151



153

154

Diamant

sur papier de forme ovale pesant 1,03 carat
de couleur G et de pureté VS1.

Ce diamant est accompagné d'un certificat
MGL#430

Voir certificat p. 119

Oval diamond weighing 1,03 carat.

*This diamond comes with a MGL certificate
stating that the diamond is G color and VS1 clarity*

See condition report p. 119

3000 / 5000 €



154

155

Diamant

sur papier taille brillant pesant 1,61 carat
de couleur E et de pureté VS1

Ce diamant est accompagné d'un certificat
HRD#180000110923

Voir certificat p. 119

Brilliant cut diamond weighing 1,61 carat.

*This diamond comes with a HRD certificate
stating E color and VS1 clarity*

See condition report p. 119

12 000 / 18 000 €



155

156

Élégant bracelet style Art Déco
à décors géométriques serti d'un pavage
de diamants taille brillant et baguette
(pour un total d'environ 8,20 carats)
le tout réhaussé de milgrain
Longueur: 18 cm
Poids brut: 43,17 g (18K-750/1000)

*Bracelet made of geometrical lines set
with brilliant cut and baguette diamonds,
the overall being adorned with milgrain.*

7000 / 9000 €



156



157



157

Bague

en or blanc sertie au centre d'un diamant

4.40 carats de couleur L et de pureté SI2

épaulée de diamants taille brillant

pour environ 0.30 carat

TDD : 55

Poids brut : 6,58 g (18K - 750/1000)

Ce diamant est accompagné d'un certificat
du MGL #299

*White gold solitaire ring set in the middle
with an oval diamond weighing 4.40 carats
of L colour and SI2 clarity flanked with brilliant cut
diamonds for approximately 0,30 carat*

*This diamond comes with a certificate
from MGL*

4000 / 6000 €

158

Bracelet

en or blanc sertie de diamants taille brillant

pour un total d'environ 3 carats

Longueur : 17,50 cm

Poids brut : 23,52 g (18K - 750/1000)

*White gold bracelet set with brilliant cut
diamonds for a total of about 3 carats*

2800 / 3800 €



158



158b

158 bis

Bague volute

en or blanc sertie au centre d'un important saphir pesant 14,66 carats

parsemé d'un pavage de diamants taille brillant et saphirs jaunes

dans un décor ajouré

TDD : 53

Poids brut : 25,4 g (18K - 750/1000)

Cette bague est accompagnée d'un certificat GEM Paris#20141971646
stipulant que le saphir est de Ceylan sans modification thermique

Voir certificat p. 120

*White gold ring set in the middle with an important sapphire weighing
14,66 carats decorated with brilliant cut diamonds and yellow sapphires.*

*This ring comes with a certificate from GEM Paris stating that
the sapphire comes from Ceylan with no indication of heat treatment*

See condition report p. 120

20 000 / 25 000 €

159

Baguette trilogie

en or blanc à décor floral sertie de diamants
taille brillant pour environ 0,30 carat
TDD : 53,5
Poids brut : 5,19 g (18K-750/1000)

White gold ring

500 / 800 €



159



162



160

160

PATEK PHILIPPE

Collier

en or blanc alternant tiges carrées et éléments
sertis de diamants taille brillant
de très belle qualité pour environ 4,60 carats
Poinçon de Maître PP&Co
Longueur : 43 cm
Poids brut : 27,23 g (18K-750/1000)
Vendu dans son écrin d'origine

*Patek Philippe white gold necklace set
with extra quality brilliant cut diamonds
for approximately 4,60 carats.*

*This set comes with its original travel pouch.
Makers mark PP&Co*

2000 / 3000 €

161

Importante paire de boucles d'oreilles clip
en or bicolore sertie d'environ 10 carats
de saphirs de belle qualité et d'environ 2,80 carats
de diamants de couleur supposée H/I
et de pureté supposée VS
Système clip
Diamètre : 3,5 cm
Poids brut : 36,92 g (18K-750/1000)

*Important pair of two-tone gold clip earrings set
with approximately 10 carats of fine sapphires
and approximately 2,80 carats of diamonds,
assumed color H/I - VS clarity
Clip system*

3000 / 5000 €



161



162

Collier

en or blanc retenant un diamant taille brillant
pesant environ 0,50 carat de couleur
supposée H/I et de pureté supposée VS2/SI1
Longueur : 42 cm
Poids brut : 3,99 g (18K-750/1000)

*White gold necklace with a brilliant
cut diamond weighing around 0,50 carat
of assumed colour H/I - VS2/SI1 clarity*

1200 / 1800 €

163

Triple alliance «Eternity»

sertie au centre d'une ligne de beaux saphirs
(pour environ 2,50 carats) épaulée de chaque côté
d'une ligne de diamants taille brillant d'excellente
qualité pour un total d'environ 4 carats
TDD : 59
Poids brut : 11 g (18K-750/1000)

*Triple wedding ring set in the middle with
a row of nice quality sapphires (about 2,50 carats)
shouldered on both sides by a line of
brilliant cut diamonds of excellent quality
for a total of about 4 carats*

2800 / 3800 €

164

Bracelet ligne

en or blanc composé de 51 diamants
taille brillant pour un total d'environ
7,10 carats de couleur supposée G/H
et de pureté supposée SI
Longueur : 18 cm
Poids brut : 10,18 g (18K-750/1000)

*White gold tennis bracelet set with
51 brilliant cut diamonds for a total of
approximately 7,10 carats of assumed
G/H colour - SI clarity*

6000 / 8000 €



163

164

Dans les années 1960, en Tanzanie, sur les collines de Merelani proches du mont Kilimandjaro près de la ville de Arusha, un groupe de Masai découvre sur le sol des pierres étincelantes de couleur bleu qu'ils croyaient être des saphirs.

Il semble alors que cette pierre soit une rare variété de Zoïsite jusque-là uniquement connue sous une couleur brunâtre. Quelques années plus tard le bijoutier américain et propriétaire de la célèbre maison Tiffany & Co, H. Pratt, tombe éperdument amoureux des zoïsites de Tanzanie et les rebaptise Tanzanites, en hommage à leur lieu unique d'extraction grand de moins de 20 km². Il s'assure alors l'exclusivité de la production. Pendant de nombreuses années, elles apparaissent uniquement montées sur des bijoux Tiffany.

Moins de 20 km² sur la surface du globe : c'est ce qui classe cette pierre mille fois plus rare que le diamant !

Des réserves bien maigres qui condamnent le gisement à s'épuiser dans quelques années.



165

165

Elégante bague

en or blanc sertie au centre d'une importante Tanzanite cabochon pesant environ 20 carats dans un décor entièrement ajouré et pavé de diamants taille brillant de couleur supposée F et de pureté supposée VS pour un total d'environ 1,50 carat
TDD : 54 avec ressort
Poids brut : 19,86 g (18K - 750/1000)

Elegant white gold ring set with an important tanzanite weighing approximately 20 carats and decorated with brilliant cut diamonds of assumed colour VS and assumed clarity VS for a total of around 1,50 carat

6000 / 9000 €

166

Importante alliance

en or blanc entièrement sertie de diamants taille brillant et baguette de belle qualité pour un total d'environ 7,60 carats
TDD : 51

Poids brut : 12,12 g (18K - 750/1000)
(2C)

Important white gold eternity ring set with nice quality brilliant cut and baguette diamonds for a total of approximately 7,60 carats

2800 / 3800 €



166

167

Bague Tank

en platine sertie au centre d'un diamant rond pesant environ 2,60 carats, de couleur supposée H/I et de pureté supposée P1, entouré d'une ligne de diamants 8/8 et de baguettes calibrées (C).

TDD: 53

Poids brut : 19,24 g (Platine - 950/1000)

Tankring in platinum set in the center with a round diamond weighing approximately 2,60 carats of assumed H/I color and P1 clarity, surrounded by 8/8 and baguettes diamonds

3500 / 5500 €



167

168

Solitaire

en platine monté d'un diamant demi taille pesant environ 3,60 carats, de couleur supposée G/H et de pureté supposée SI1, épaulé de diamants baguette en chute.

TDD: 45

Poids brut : 4,92 g (Platine - 950/1000)

Platinum solitaire ring set with a round diamond weighing approximately 3,60 carats of assumed G/H color and SI1 clarity, shouldered with baguettes diamonds

9500 / 13 500 €



168

169

Elégante paire de clips d'oreilles Art Déco en platine et or sertis de diamants taille brillant et baguette calibrés d'excellente qualité pour un total de 8,50 carats environ

Travail français

Hauteur: 4 cm - Largeur: 2,2 cm

Poids brut: 25,13 g

(18K - 750/1000 & Platine - 950/1000)

Art Deco platinum and gold ear clips set with calibrated baguette and brilliant cut diamonds of excellent quality for a total of approximately 8,50 carats. French assay

4000 / 6000 €



169

170

Important bracelet articulé en or blanc entièrement sertis de diamants taille baguette calibrés et ronds pour un total d'environ 12,70 carats.

Longueur: 18,50 cm

Largeur: 2,2 cm

Poids brut: 76,64 g (18K - 750/1000)

Important articulated white gold bracelet entirely set with calibrated baguettes and round diamonds for approximately 12,70 carats total

10 000 / 15 000 €



170

171

Bague Toi et moi

en or blanc sertie d'un diamant taille ancienne pesant environ 0,80 carat de couleur supposée H/I et de pureté supposée SI1 et d'un diamant poire pesant environ 0,80 carat de couleur supposée I/J et de pureté supposée VS le tout épaulé de diamants taille ancienne pour environ 0,90 carat

TDD: 56

Poids brut: 5,82 g (18K-750/1000)

White gold ring set on one side with a european cut diamond weighing approximately 0,80 carat of assumed H/I color - SI1 clarity and a pear shape diamond on the other weighing approximately 0,80 carat of assumed I/J color - VS clarity, shouldered with european cut diamonds for approximately 0,90 carat

3000 / 4000 €



171

172

Solitaire

en platine et or serti au centre d'un diamant taille brillant pesant 2,16 carats épaulé de 2 diamants taille baguette

TDD: 52,5

Poids brut: 4,10 g

(18K-750/1000 & Platine - 950/1000)

Ce diamant est accompagné d'un certificat HRD#18000138734 stipulant que la couleur est J et la pureté VS1

Gold and platinum solitaire ring set with a brilliant cut diamond weighing 2,16 carats shouldered by 2 baguette diamonds.

This diamond comes with a certificate from HRD stating the colour is J and the clarity VS1

9500 / 12 500 €



172

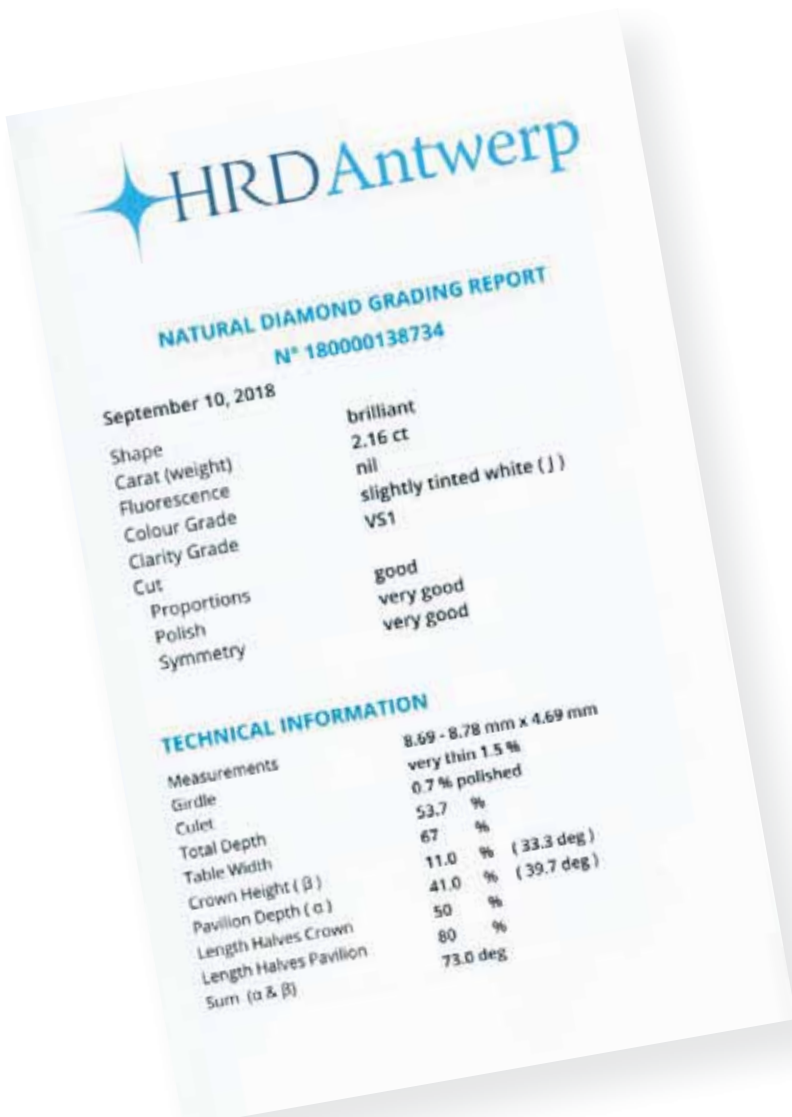

173

Importante bague

en or blanc aux lignes entrelacées retenant en son centre
un diamant taille brillant pesant 5,48 carats
épaulé de deux diamants baguettes

TDD:53

Poids brut: 12,30 g (18K-750/1000)

Cette bague est accompagnée d'un certificat
du MGL#444 stipulant que la couleur est N
et la pureté VS2

*Important white gold ring holding
a brilliant cut diamond weighing 5,48 carats
shouldered by 2 baguette diamonds.*

*This ring comes with a MGL certificate stating that
the diamond is N color and VS2 clarity*

28 000 / 38 000 €



Bijoux d'artistes

174



174

VIVIANA TORUN BULOW

Collier pendentif

en argent et quartz rutilé d'environ 30 carats.

Vers 1960, signé et numéroté, poinçonné Edition

Georg Jensen

Tour de cou : 45 cm - Pendentif : 7 cm

Poids brut : 67,60g (925/1000)

*Silver and quartz pendant necklace of
approximately 30 carats. Circa 1960.
Signed and numbered*

800 / 1200 €

175
Keith HARING 1958-1990
Pin's
plaqué or jaune sur fond blanc
Edition © K.Haring 85
Poids brut : 4,86 g

Yellow gold plated pin

20/40 €



175



176

176
FIDIA GIOIELLI FIRENZE
Paire de boucles d'oreilles
en or jaune et émail
Longueur : 5 cm
Signée
Poids brut : 28,21 g (18K - 750/1000)

Yellow gold and enamel earrings
Signed

2500 / 3500 €



177

177
FIDIA GIOIELLI FIRENZE
Bague dôme
en or jaune et émail ambré
Signée
TDD : 53
Poids brut : 21,07 g (18K - 750/1000)

Yellow gold and amber enamel ring
Signed

1800 / 2800 €

ARMAN FERNANDEZ (1928 – 2005)

L'un des premiers à employer directement, comme matière picturale, les objets manufacturés, qui représentaient pour lui les prolongements multiples et infinis de la main de l'homme qui subissent un cycle continu de production, consommation, destruction. Dessiné par un artiste, le bijou devient sculpture. Et c'est là toute la différence.

Sur la Côte d'Azur, les plus fameux artistes de l'École de Nice ont sacrifié à cet exercice. A commencer par ARMAN, qui a décliné ses colères, accumulations et autres "coulées de tubes" sous de nombreuses formes.

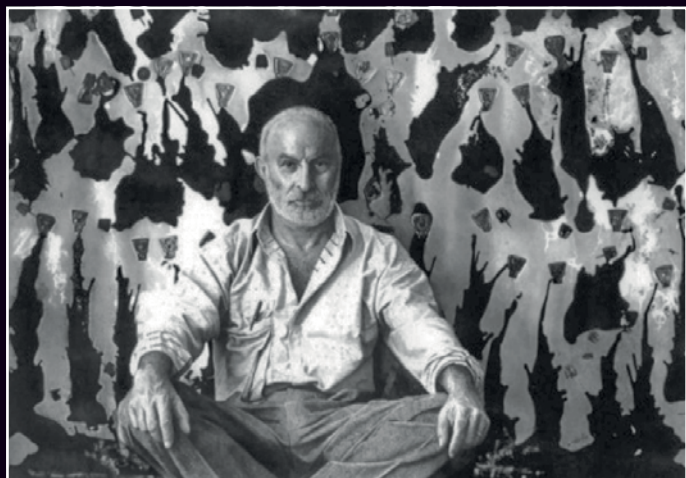

© Arman dans son studio, 1982



178



179



180

178
ARMAN (1928-2005)
«Tube de peinture»
en métal émaillé bleu
Edition © Arman 2001
Poids brut : 3,95 g
Blue enameled tube of paint
Blue enameled tube of paint
20 / 40 €

179
ARMAN (1928-2005)
Pendentif violon
en argent 925 représentant une superposition
de violons découpés formant un cœur
Signature manuscrite
Editeur de la Verrière, cachet de l'éditeur gravé
Poids brut : 16,93 g (925/1000)
Silver pendant representing an overlay of violins,
signed by hand
100 / 200 €

180
ARMAN (1928-2005)
Broche violon
en argent 925
Edition Artcurial de 450 exemplaires
Signée, marquée «Artcurial» et numérotée 28/450
Poids brut : 20,63 g (925/1000)
Silver brooch representing a violin.
Signed and numbered.
200 / 300 €

180 bis
Georges BRAQUE (1882-1963)
CIRCE
Broche
en or, œil en diamant
Signée et numérotée 5/8
Poids Brut : 3,8 gr

Gold brooch, diamond eye.
Signed and numbered

6000 / 8000 €



180 bis

JEAN DESPRES (1889 - 1980)

Né à Souvigny le 15 Juin 1889, Jean DESPRES s'initie très jeune au métier d'orfèvre à la dure école de vieux artisans du Marais et suit, le soir, des cours de dessin. Il marque bientôt un vif goût pour la peinture.

La guerre de 1914 le prend. A sa libération, il abandonne toutes activités picturales pour se consacrer au métal – argent, or, étain - qu'il travaille au marteau. Il oriente ses recherches vers des conceptions résolument modernes. Il expose pour la première fois au salon des Indépendants puis aux salons des Artistes Décorateurs, d'Automne, à la Nationale des Beaux Arts, aux Tuileries et participe à toutes les grandes expositions à l'étranger.

En 1943, il vient habiter rue de la Trémoille à Paris où il a un magasin à la même adresse. Parmi ses amis, il compte Pierre Vigoureux et fréquente Cavallès, Worms, Peltier, Lalique, les Delaunay, Fernand Léger et bien d'autres. Joséphine Baker est une de ses clientes les plus célèbres.



181

JEAN DESPRES (1889 - 1980)

Rare bague moderniste

en argent et or jaune aux lignes structurées

et géométriques retenant en son centre

un demi cylindre en chrysoprase (LC)

Poinçon tête de sanglier & aigle + Poinçon de maître

Vers 1930

TDD: 52

Poids brut : 11,16 g (18K - 750/1000)

Rare modernist silver and yellow gold ring

holding a semi cylinder in chrysoprase.

Maker's mark. Circa 1930

2000 / 4000 €



182
MAUBOUSSIN
 Collier
 en or jaune à maille retournée mat et brillant
 Signé et numéroté
 Longueur: 47 cm
 Poids brut: 47,50 g (18K- 750/1000)
Yellow gold necklace signed and numbered
 2000 / 3000 €

183
ZOLOTAS
 Boucles d'oreilles «Tête de cerf»
 en or jaune texturé
 Système clip (pour oreilles non percées)
 Poinçon de Maître
 Hauteur: 4 cm
 Poids brut: 23,5 g (18K- 750/1000)
*Yellow gold earrings representing a deer's head.
 Clip system for non pierced ears. Marker's mark*
 1400 / 2400 €

184
 Chevalière fleur de lys
 en or jaune sertie de diamants taille brillant
 TDD: 55
 Poids brut: 12,50 g (18K- 750/1000)
Yellow gold man's ring flanked with brilliant cut diamonds
 600 / 800 €

185
 Bague cocktail
 en or jaune 14K, montée d'un cristal de roche taillé, rehaussé d'un plateau en onyx supportant une émeraude rectangulaire dans un entourage de diamants taille brillant
 TDD: 55
 Poids brut: 33,66 g (14K- 585/1000)
14K yellow gold cocktail ring mounted with a carved rock crystal quartz decorated with an onyx tray holding a rectangular emerald surrounded by brilliant cut diamonds
 1800 / 2800 €

186
 Bague
 en or jaune sertie d'un saphir cabochon d'environ 2,50 carats dans un entourage de diamants taille brillant pour environ 1,50 carat
 Travail français, poinçon d'atelier Ste D
 TDD: 56,5
 Poids brut: 11,10 g (18K- 750/1000)
Yellow gold ring set with a cabochon sapphire weighing approximately 2,50 carats, surrounded by brilliant cut diamonds for approximately 1,50 carat
 1000 / 2000 €

187
 Manchette articulée
 en or jaune
 Longueur: 178 cm - Largeur: 3 cm
 Poids brut: 65,87 g (18K- 750/1000)
Yellow gold articulated bracelet
 1100 / 180 €



185



186



187

188

Baguette marguerite

en or jaune sertie au centre d'un diamant ovale pesant 2 carats entouré de 10 diamants taille brillant pour environ 1 carat au total
TDD: 57
Poids brut: 4,85 g (18K- 750/1000)

Cette baguette est accompagnée d'un certificat HRD#180000145593 stipulant que le diamant est de couleur K et de pureté VS2

Voir certificat p. 120

Yellow gold ring set in the middle with an oval diamond weighing 2 carats surrounded by 10 brilliant cut diamonds for approximately 1 carat.

This ring comes with an HRD certificate stating that the diamond is K colour and VS2 clarity

See condition report p. 120

3000 / 5000 €



188

189

Solitaire

en or jaune monté d'un diamant taille brillant pesant 3,03 carats de couleur G et de pureté SI2
TDD: 58
Poids brut: 3,26 g (18K- 750/1000)

Cette baguette est accompagnée d'un duplicata du HRD#180000146441

Voir certificat p. 121

Yellow gold solitaire ring decorated with a brilliant cut diamond weighing 3,03 carats.

This ring comes with a certificate from HRD stating that the diamond is G color and SI2 clarity

See condition report p. 121

15 000 / 25 000 €



189

190

Bracelet ligne

en or jaune composé de 38 diamants taille brillant pour environ 6,50 carats de couleur supposée G/H et de pureté supposée VS
Longueur: 16 cm
Poids brut: 11,41 g (18K- 750/1000)

Yellow gold tennis bracelet made of 38 brilliant cut diamonds for approximately 6,50 carats of assumed G/H - VS clarity

6000 / 8000 €

191

Bracelet

en or jaune à mailles godronnées et articulées
Vers 1960
Poinçon de Maître RF Atelier Righini Lyon
Longueur: 16,5 cm - Largeur: 2 cm
Poids brut: 73,37 g (18K- 750/1000)

*Yellow gold bracelet
Marker's mark RF Atelier Righini Lyon
Circa 1960*

1200 / 2200 €



190

191



192

Belle bague

en or jaune montée d'un diamant taille brillant pesant environ 0,75 carat de couleur supposée H et de pureté supposée VS épaulé d'une chute de diamants baguette et brillant pour un total d'environ 1,80 carat

TDD:54

Poids brut: 9,57 g (18K- 750/1000)

Yellow gold ring flanked with a brilliant cut diamond weighing around 0,75 carat of assumed colour H and assumed clarity VS shouldered by baguette and brilliant cut diamonds for approximately 1,80 carat

2000 / 3000 €



192



193

193

POMELLATO

Collection «Arabesque»

Bague en or rose montée d'une améthyste facettée

Signée et numérotée

TDD:54

Poids brut: 13,10 g (18K- 750/1000)

Vendu dans son écrin d'origine

Pink gold ring mounted with a faceted amethyst. Signed and numbered Sold with its box

700 / 900 €

194

Ravissante bague «fleur tournante»

en or jaune, les pétales représentés par des rubis en forme de cœurs (environ 1,40 carat) et le corps pavé de diamants taille brillant pour un total d'environ 1 carat

TDD:52

Poids brut: 9,32 g (18K- 750/1000)

Yellow gold ring representing a flower: petals are made with heart shaped rotating rubies (around 1,40 carat) and the body is paved with brilliant cut diamonds for approximately 1 carat

1500 / 2500 €



194



195

195

Alliance bombée

en or jaune entièrement sertie de diamants taille brillant pour un total d'environ 2 carats

TDD:49

Poids brut: 4,08 g (18K- 750/1000)

Yellow gold wedding ring entirely decorated with brilliant cut diamonds for approximately 2 carats

600 / 800 €



196

196

Bracelet tubogaz

en or bicolore sertie d'un pavage de diamants taille brillant sur les extrémités

Poids brut: 85,78 g (18K- 750/1000)

Two tone gold tubogaz bracelet set with brilliant cut diamonds

1800 / 2800 €

197

Paire de puces d'oreilles
en or jaune chacune sertie d'un diamant
taille brillant l'un pesant 1,02 carat de couleur J
et de pureté VS2, et l'autre pesant 1,01 carat
de couleur J et de pureté VS1.
Poids brut : 1,80 g (18K-750/1000)

Ces diamants sont accompagnés d'un certificat
du MGL#448 et MGL#450

Voir certificat p. 120

*Yellow gold ear studs each one set with
a brilliant cut diamond : the first one weighing
1,02 carat is J colour and VS2 clarity and
the other one weighing 1,01 carat is J colour
and VS1 clarity.*

They both come with a MGL certificate

See condition report p. 120

4000 / 6000 €



197

198

Importante bague contemporaine
en or jaune sertie au centre d'un diamant rond
pesant 3,45 carats de couleur supposée I/J
et de pureté supposée VS2/SI1 dans
un entourage de diamants taille brillant
d'excellente qualité pour environ 3 carats au total
TDD : 53
Poids brut : 12,26 g (18K-750/1000)

*Important yellow gold contemporary ring set
with a round diamond weighing 3,45 carats of
assumed color I/J and assumed clarity VS2/SI1
surrounded by brilliant cut diamonds
for approximately 3 carats*

20 000 / 25 000 €



198





199

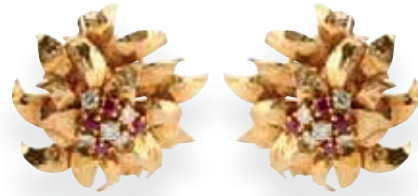

199

CHAUMET

Elégante parure

en or jaune composée d'une broche
et de ses boucles d'oreilles clips à tige,
à décor de feuillage martelé parsemé
de diamants taille brillant et rubis

Beau volume

Signé sur la broche et Poinçon de Maître
sur les boucles

Dimensions:

Broche largeur: 5 cm - Hauteur: 5,5 cm

Boucles: Diamètre: 2,5 cm

Poids brut: 49 g (18K- 750/1000)

*Smart yellow gold brooch and earrings
decorated with rubies and brilliant cut diamonds.
Signed on the brooch and marker's mark
on the earrings. Nice volume*

4000 / 6000 €

200

VAN CLEEF & ARPELS

Boîte à pilule

en or jaune

Poinçon de Maître

Signée et numérotée

Largeur: 3,8 cm - Longueur: 2,4 cm

Poids brut: 8,29 g (18K- 750/1000)

Yellow gold pillbox, signed and numbered

450 / 750 €

201

FRED

Elégante bague

en or jaune montée au centre d'une perle
mesurant 14,30 mm épaulée de 2 diamants cœur
chacun pesant environ 0,50 carat de couleur
supposée G/H et de pureté supposée VS1/VS2
Signée Fred Paris, poinçon de Maître
TDD: 56

Poids brut: 6,62 g (18K- 750/1000)

*Elegant yellow gold ring set with a 14,30 mm pearl
shouldered by 2 heart shape diamonds weighing
approximatly 0,50 carat each both of assumed
colour G/H - clarity VS1/VS2, signed, makers mark*

1500 / 2500 €

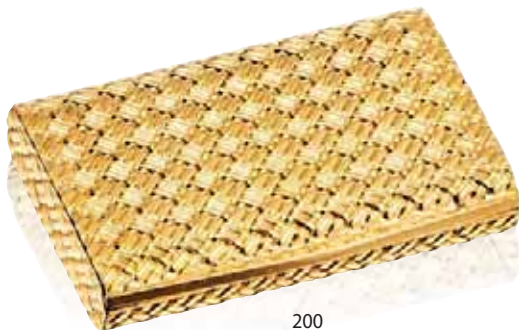

200



201

202
VAN CLEEF & ARPELS
Briquet godronné
en or jaune
Signé VCA et numéroté
Poids brut : 65,10 g (18K - 750/1000)

*Yellow gold lighter
Signed VCA and numbered*

2000 / 3000 €



202

203
VAN CLEEF & ARPELS
Boucles d'oreilles clip
en or jaune, chacune sertie d'une chrysoprase
épaulée d'une ligne de diamants taille brillant
en chute
Signées et numérotées
Hauteur : 2 cm
Poids brut : 11,80 g (18K - 750/1000)

*Yellow gold clip earrings each one set
with a chrysoprase shouldered by a line
of brilliant cut diamonds.
Signed and numbered*

5800 / 6800 €



203

204
DIOR
Ravissante bague volute
en or jaune à décor de feuillage mat et brillant
recouvrant l'entièreté du panier et retenant
en son centre une citrine ovale pesant environ
12 carats
Signée C.Dior
Poinçon d'atelier JC
TDD : 54,5
Poids brut : 23 g (18K - 750/1000)

*Splendid yellow gold ring with an oval citrine
in the center weighing approximately 12 carats.
Signed C.Dior*

6000 / 8000 €



204



GEMSTONE REPORT

EDELSTEINBERICHT
RAPPORT DE PIERRE PRÉCIEUSE

No. GRS2008-092132
Date 18th September 2008
Object One faceted gemstone
Identification Natural Ruby



Weight 3.60 ct
Dimensions 10.24 x 8.61 x 4.86 (mm)
Cut brilliant/step (4)
Shape oval
Color vivid red (GRS type "pigeon's blood")
Comment No indication of thermal treatment

Dieser Edelsteinbericht wird nur unter der Voraussetzung abgegeben, dass die wichtigsten Informationen auf der Rückseite als Vertragsbestandteil mit der GRS Gemresearch Swisslab AG akzeptiert wurden sind. Spezielle Beachtung ist der Handhabung mit der Deklaration von Behandlungen zu schenken.

Origin

Gemmological testing revealed characteristics corresponding to those of a natural ruby from:

Burma (Myanmar)

Dr. A. Peretti FGG FGA
 GEMRESEARCH SWISSLAB® *European Geologist*

© GRS Gemresearch Swisslab AG, P.O. Box 4028, 6002 Lucerne, SWITZERLAND



Translation
Code Use
See Help
INTERNET
www.gemsearch.ch
www.swissreports.com

GRS Gemresearch Swisslab Gemstone Reports are issued under condition that the information and limitation on the reverse side form an integral part of the relevant contract with GRS Gemresearch Swisslab AG. Please note the regulations governing the declaration of gemstone treatments.

207

RARE

Rubis birman

de forme ovale pesant 3,60 carats serti
dans une monture bicolore, épaulé de 2 diamants
trapèze pesant environ 0,60 carat au total
de couleur supposée H/1 et de pureté supposée SI
Inclusion naturelle présente dans le cristal
TDD:54

Poids brut : 8,70 g (18K- 750/1000)

Ce rubis est accompagné de 3 certificats :

SSEF# 82650

Couleur : rouge fortement saturé

Origine : Birmanie

Sans modification thermique

Voir certificat p. 121

GUBELIN#17050158

Couleur : rouge

Origine : Birmanie

Sans modification thermique

GRS#2008-092132

Couleur : Vivid red (sang de pigeon)

Origine : Birmanie

Sans modification thermique

*Rare oval burmese ruby weighing 3,60 carats
set in a two-tone mounting shouldered by
2 diamonds weighing approximately 0,60 carat
of assumed H/1 colour - SI clarity.*

*This ruby comes with 3 certificates : SSEF, GÜBELIN
and GRS all stating that the ruby comes from
Burma with no heated treatment and
a colour red/vivid red.*

See condition report p.121

18 000 / 28 000 €



La Birmanie possède deux trésors, sa culture et ses rubis dont elle est le premier producteur mondial. Son éclat rouge intense teinté de rose fait du rubis de Birmanie la pierre précieuse la plus rare et la plus belle au monde.

La région la plus connue pour la production de rubis au Myanmar est la région de Mogok dans la partie nord du pays. Elle est appelée Mogok Stone Tract et s'étend sur 1 000 km².

La majeure partie des rubis ainsi recueillis est ensuite chauffée afin d'en améliorer la couleur et la pureté. Et les spécimens naturellement purs et intenses en couleur sont rarissimes.

La couleur la plus intense est appelée "Sang de Pigeon", il s'agit d'une tonalité de rouge très précise contenant une pointe de bleu.



208

208
MESSIKA
 Collection «Move»
 Collier en or blanc, la cage sertie de 3
 diamants sur rail pour un total d'environ 0,25
 carat, retenue d'une double chaîne diamantée
 réglable
 Signé
 Longueur: 44 cm
 Poids brut: 8,50 g (18K-750/1000)
*White gold necklace set with 3 brilliant cut dia-
 monds in motion and double white gold chain
 Signed*

1300 / 1800 €

209
FRED
 Broche «fleur de lotus»
 en or bicolore, les pistilles du centre terminés par
 des diamants taille brillant pour environ 0,50 carat
 Signée
 Diamètre: 5 cm
 Poids brut: 27 g (18K-750/1000)
*Two tone gold brooch representing a lotus flower
 set with brilliant cut diamonds. Signed*

1200 / 2200 €



209

210
CHANEL
 Collection «Matelassé»
 Bague en or jaune et diamants taille brillant
 pour environ 0,90 carat
 Signée et numérotée
 TDD:53
 Poids brut: 12,60 g (18K-750/1000)
*Yellow gold and brilliant cut diamonds ring.
 Signed and numbered*

1300 / 2300 €



211

211
MESSIKA
 Bague «PICASSO»
 en or blanc sertie de diamants taille ovale
 et taille brillant pour un total d'environ 3 carats
 Poinçon de Maître
 TDD:55
 Poids brut: 7,57 g (18K-750/1000)
 Vendue dans son écrin d'origine
*White gold ring set with oval and brilliant cut
 diamonds for approximatly 3 carats.
 Marker's mark. Sold with its box*

2000 / 4000 €



210

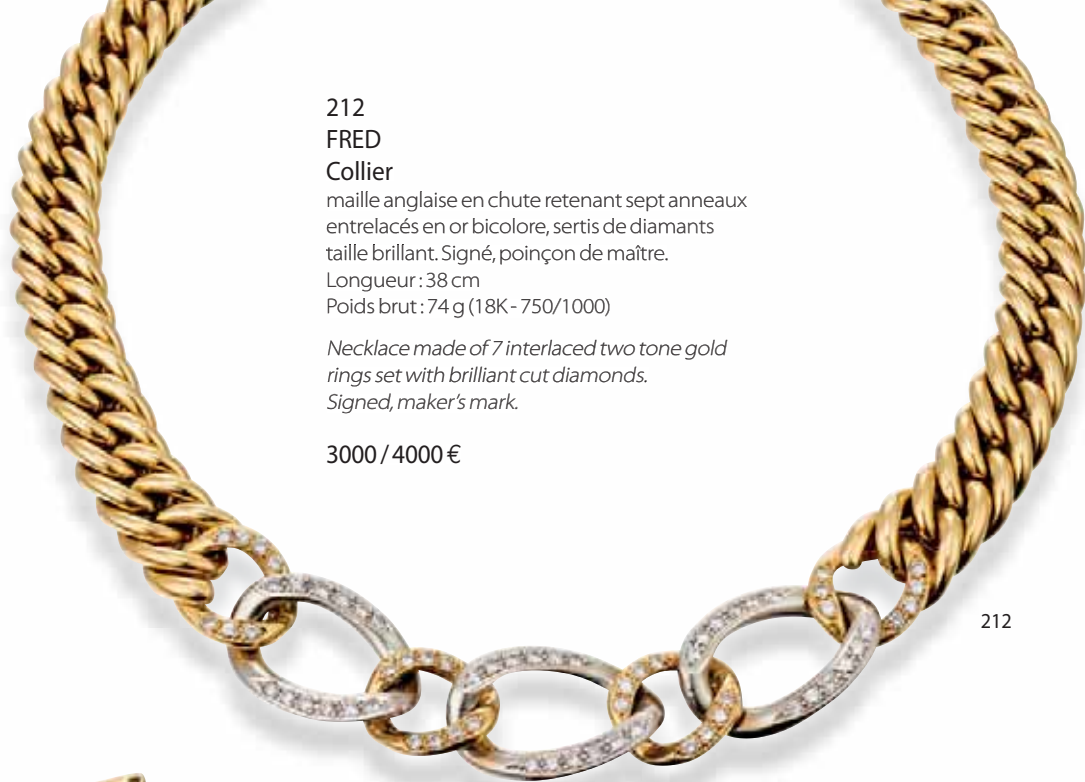

212
FRED
Collier
 maille anglaise en chute retenant sept anneaux
 entrelacés en or bicolore, sertis de diamants
 taille brillant. Signé, poinçon de maître.
 Longueur: 38 cm
 Poids brut: 74 g (18K - 750/1000)

*Necklace made of 7 interlaced two tone gold
 rings set with brilliant cut diamonds.
 Signed, maker's mark.*

3000 / 4000 €

212



213

213
Chevalière
 en or jaune 14K sertie au centre d'un quartz fumé
 pesant environ 20 carats, dans un décor ajouré
 le tout réhaussé de fils corde
 TDD: 63 avec ressort
 Poids brut: 13,66 g (14K - 585/1000)

*14K yellow gold man's ring set with a smoked
 quartz weighing approximatly 20 carats*

900 / 1200 €



214

214
CHANEL
 Collection «Mademoiselle»
 Bague en or rose sertie au centre
 d'une bille de citrine facettée épaulée
 d'améthystes et de petits diamants
 taille brillant
 TDD: 51
 Signée et numérotée
 Poids brut: 5,60 g (18K - 750/1000)

*Pink gold ring set with a facettted citrine
 shouldered with amethysts and
 small brilliant cut diamonds.
 Signed and numbered*

1500 / 2500 €

215
Broche volute
 en platine et or à décor de magnolias
 agrémentée de belles améthystes
 Double tige
 Travail français
 Hauteur: 6,5 cm - Largeur: 5 cm
 Poids brut: 25,35 g (18K - 750/1000 & 950/1000)

Platinum and gold brooch

500 / 900 €



215



216

216
 Paire de boucles d'oreilles clip
 en or jaune serties de citrines
 Poids brut: 25 g (18K - 750/1000)

Yellow gold clip earrings set with citrines

1000 / 1500 €

BOUCHERON
 PARIS

« Le renom de Boucheron à travers le monde se confond depuis 130 ans avec celui de la haute joaillerie française. Cette fascinante histoire, vécue par une dynastie de joailliers passionnés, se déroule en effet des fastes de la cour de Napoléon III, via les styles Art Nouveau et Art Déco, jusqu'aux années d'après guerre et aux créations contemporaines. Avec ce qui distingue le style Boucheron avant tout : la qualité incroyable d'émaux translucides en diamants gravés, de ciselures en incrustations, de dentelles d'or en cabochons... »

Bibliographie : Gilles Nérét BOUCHERON Histoire d'une dynastie de Joailliers, Pont Royal éditions Diffusion LAFFONT

L'influence animalière, rubans, plumes dans ses créations est déjà présente vers les années 30 du fait qu'un des artisans et petit protégé de Louis Boucheron n'est autre que le jeune joaillier Pierre Sterlé qu'il parrainera plus tard afin de se lancer...

217
 BOUCHERON
 Paire de boutons de manchette
 en or jaune de forme ronde à décor rayonnant
 Poids brut : 11,7 g (18K-750/1000)
Yellow gold round cufflinks



217

800 / 1200 €

218
 BOUCHERON
 Élégante broche
 en or jaune représentant un oiseau sur branche
 entièrement ciselé, le bec ouvert, l'œil en rubis
 Signée et numérotée
 Longueur : 4,5 cm - Hauteur : 4 cm
 Poids brut : 20,6 g (18K-750/1000)



218

2200 / 3200 €

Fancy yellow gold brooch representing a bird on a branch entirely chiselled, the mouth opened and the eye filled with rubies. Signed and numbered.

219
 BOUCHERON
 Bracelet
 en platine et or composé de 34 diamants
 taille brillant pour un total d'environ 2,50 carats
 Signé et numéroté
 Longueur : 18 cm
 Poids brut : 55 g (18K-750/1000 & Platine 950/1000)

Gold and platinum bracelet made of 34 brilliant cut diamonds for a total of around 2,50 carats. Signed and numbered

6500 / 7500 €



219



220

220
BOUCHERON

Broche
en or jaune à décor végétal sertie au centre
de 7 rubis
Signée et numérotée
Diamètre: 4,5 cm
Poids brut: 16,60 g (18K- 750/1000)

*Yellow gold brooch set with 7 rubies.
Signed and numbered*

900 / 1200 €

221
BOUCHERON

Broche
en or jaune à décor de feuillage agrémentée
de diamants taille brillant pour un total d'environ
1,50 carat
Signée et numérotée
Hauteur: 6,5 cm - Largeur: 5 cm
Poids brut: 23 g (18K- 750/1000)

*Yellow gold brooch decorated with brilliant cut
diamonds for a total of around 1,50 carat.
Signed and numbered*

3800 / 4800 €



221



222

222
BOUCHERON

Sac à main «Minaudière»
De forme rectangulaire en argent et or godronné,
à décor de papillons et de feuillages ajourés,
parsemé de petits rubis
Le couvercle renfermant un miroir, le coffret
contenant 5 compartiments dont un étui
à rouge à lèvres, un briquet et 3 boîtes vides
Signée et numérotée
Circa 1940

Dimension de la boîte: Longueur: 12,7 cm
Largeur: 8,3 cm - Profondeur: 1,8 cm
Poids brut: 468,32 g
(18K- 750/1000 & Argent - 925/1000)
Elle est accompagnée de son sac du soir en satin

*Rectangular silver and gold «Smirking» bag set
with small rubies. The cover has a mirror and
the box is made of 5 compartments among
which a lipstick case, a lighter and 5 empty boxes.
Signed and numbered. Circa 1940. It comes
with its satin evening bag*

1000 / 2000 €



222



GIA
GEM TRADE LABORATORY

New York Headquarters
580 Fifth Avenue | New York, NY 10036-4794
T: 212-221-5858 | F: 212-575-3085

Carlsbad
5355 Armada Drive | Carlsbad, CA 92008-4895
T: 760-603-4500 | F: 760-603-1814

DIAMOND GRADING REPORT

GIA REPORT 12316609

November 20, 2002

Shape and Cutting Style **ROUND BRILLIANT**
Measurements **8.56 - 8.65 x 5.21 mm**
Weight **2.28 carat**

Proportions

Depth **60.5 %**
Table **60 %**
Girdle **THIN TO MEDIUM, FACETED**
Culet **SMALL**

Finish

Polish **EXCELLENT**
Symmetry **VERY GOOD**

Clarity Grade **VS1**
Color Grade **E**
Fluorescence **NONE**

Comments:

Surface graining is not shown.



113031901

This Report is not a guarantee, valuation or appraisal. This Report contains only the characteristics of the diamond described herein after it has been graded, tested, examined and analyzed by GIA Gem Trade Laboratory under 10X magnification, and/or has been inscribed, using the techniques and equipment available to GIA Gem Trade Laboratory at the time of the examination and/or at the time of being inscribed, including fully corrected triplet loupe and binocular microscope, master color comparison diamonds, standardized viewing environment and light source, electronic carat balance, synthetic diamond screening device, high intensity short wave fluorescence imaging system, short wave ultraviolet transmission detection system, optical measuring device, micro laser inscribing device, ProportionScope®, ultraviolet lamps, millimeter gauge, and ancillary instruments as necessary. Red symbols denote internal characteristics (inclusions). Green or black symbols denote external characteristics (blemishes). Diagram is an approximate representation of the diamond, and symbols shown indicate type, position, and approximate size of clarity characteristics. All clarity characteristics may not be shown. Details of finish are not shown. The recipient of this Report may wish to consult a credentialed Jeweler or Gemologist about the importance and interrelationship of cut, color, clarity and carat weight.

GIA CLARITY SCALE		GIA COLOR SCALE	
FLAWLESS	EXCELLENCE	D	EXCELLENCE
INTERNALLY FLAWLESS		E	
VVS ₁	VERY GOOD	F	VERY GOOD
VVS ₂		G	
VS ₁	GOOD	H	GOOD
VS ₂		I	
S ₁	FAIR	J	FAIR
S ₂		K	
	POOR	L	POOR
		M	
		N	
		O	
		P	
		Q	
		R	
		S	
		T	
		U	
		V	
		W	
		X	
		Y	
		Z	

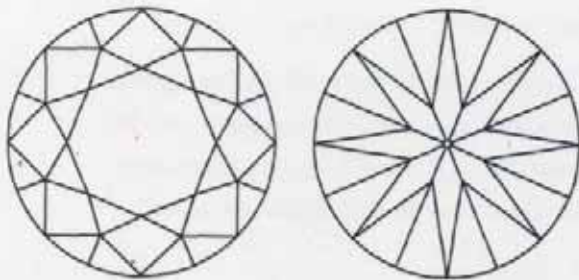

KEY TO SYMBOLS

- ◻ Crystal
- ◻ Needle



IMPORTANT DOCUMENT, STORE SAFELY

This report is valid only if the recipient has received the original report and the original report is stored in a safe place. This report is not valid if the original report is lost, stolen, or destroyed. The recipient is responsible for the safekeeping of this report.

NOTICE: IMPORTANT LIMITATIONS ON BACK

COPYRIGHT © 2008 GEMOLOGICAL INSTITUTE OF AMERICA, INC.



223
BOUCHERON

Important solitaire
en platine serti d'un magnifique diamant rond
taille brillant pesant 2,28 carats épaulé d'une
chute de diamants taille brillant sur les 3/4
de la monture pour un total d'environ 0,35 carat
Signé Boucheron et numéroté
TDD:53
Poids brut : 4,25 g (Platine - 950/1000)
Vendu avec son écrin

Cette bague est accompagnée d'un certificat
GIA #12316609 stipulant que le diamant est
de couleur E de pureté VS1

*Important platinum solitaire ring set with
a splendid brilliant cut diamond weighing
2,28 carats.
Signed Boucheron and numbered.*

Sold with its box.

*This ring comes with a GIA certificate stating that
the diamond is E colour and VS1 clarity*

30 000 / 40 000 €



224

224
Boucles d'oreilles
type chandelier entièrement articulées
en or blanc composées de pampilles
terminées d'un élément ajouré,
le tout serti de diamants taille brillant
et baguette pour un total d'environ
2 carats

Longueur: 5,5 cm
Poids brut: 13,21 g (18K- 750/1000)

*White gold chandelier shaped earrings
entirely articulated, made of pendants
ended by a perforated element.
Set with brilliant cut and baguette
diamonds*

1500 / 2500 €

225
Paire de boucles d'oreilles
articulées en or blanc pavées de
diamants taille brillant pour un total
d'environ 1,16 carat
Longueur: 3 cm
Poids brut: 6,65 g (18K- 750/1000)

*White gold articulated earrings paved
with brilliant cut diamonds for a total
of around 1,16 carat*

1300 / 1800 €

226
Élégant collier rail
en or blanc entièrement articulé,
où chaque élément est relié à l'autre par
un système de pivot, alternant pavage
diamants (environ 2 carats), saphirs
calibrés (environ 4 carats) et émeraudes
calibrées (environ 3,50 carats)
Longueur: 41 cm
Poids brut: 51,60 g (18K- 750/1000)

*White gold necklace entirely articulated.
Each piece is linked to the other thanks
to a pivot system alternating diamonds,
calibrated sapphires and emeralds.*

5000 / 6000 €



225

226



230

227
Barrette
en platine sertie au centre d'un diamant
navette pesant environ 0,80 carat épaulé
de diamants taille coussin pesant
respectivement environ 0,30 carat,
terminée de part et d'autre d'une ligne
de saphirs calibrés dans un serti milgrain.
Longueur: 7cm
Poids brut: 5,48 g (Platine - 950/1000)

*Platinum strip set with a navette diamond
shouldered by cushion cut diamonds ended
on both parts by a row of calibrated sapphires*

1200 / 2200 €

228
Élégante bague marguerite
en or blanc sertie au centre d'un saphir rond
pesant 6,80 carats dans un entourage
de 12 diamants taille brillant de belle qualité
pour un total d'environ 1,50 carat
TDD: 55
Poids brut: 6,16 g (18K- 750/1000)

*Cette bague est accompagnée d'un certificat
MGL#440 stipulant que le saphir est de Ceylan
sans modification thermique constatée*

Voit certificat p. 121

*White gold ring set in the center with a round
faceted sapphire weighing 6,80 carats
surrounded by 12 brilliant cut diamonds
for a total of about 1,50 carat.*

*This ring come with a MGL certificate stating
that the sapphire comes from Ceylon with
no indication of heat treatment*

See condition report p. 121

3000 / 5000 €



227

229
Bracelet
en or blanc composé de 16 éléments articulés
de forme ronde alternant pavage diamant pour
environ 2 carats, émeraudes (environ 1,50 carat)
et saphirs calibrés (environ 1,50 carat)
Longueur: 18 cm
Poids brut: 25,49 g (18K- 750/1000)

*White gold bracelet made of 16 articulated
round elements alternating diamonds for
around 2 carats, emeralds (around 1,50 carat)
and calibrated
sapphires (around 1,50 carat)*

2800 / 3800 €

230
Bracelet style Art Déco
en or blanc articulé, agrémenté
d'un pavage de diamants taille brillant
pour environ 2 carats, de saphirs calibrés
pour environ 1,20 carat et d'émeraudes
calibrées pour environ 0,80 carat
Longueur: 17,3 cm
Poids brut: 28,50 g (18K- 750/1000)

*White gold articulated bracelet
decorated with brilliant cut diamonds
for around 2 carats, calibrated sapphires
for approximately 1,20 carat and
calibrated emeralds for about 0,80 carat*

2200 / 3200 €



228

229



231
FRED
 Collier collection «Force 10»
 en acier et or jaune, pavé de diamants taille bril-
 lant pour environ 0,70 carat
 Grand modèle
 Longueur: 45 cm
 Poids brut: 42,62 g (18K- 750/1000)
 Signé

*Yellow gold and stainless steel «Force 10» necklace
 paved with brilliant cut diamonds for around 0,70
 carat, signed*

2000 / 4000 €

231

232
 Paire de boucles d'oreilles
 en or blanc de forme géométrique, pavée
 de diamants taille brillant et baguette pour
 un total d'environ 1,60 carat
 Poids brut: 6,77 g (18K- 750/1000)

*White gold geometrical earrings paved with
 brilliant cut and baguette diamonds*

1300 / 2300 €



232

235
 Solitaire
 en platine serti d'un diamant rond taille ancienne
 pesant environ 2 carats de couleur supposée I/J
 et de pureté supposée VS1/VS2
 TDD: 54
 Poids brut: 4,50 g (Platine - 950/1000)

*Platinum solitaire ring set with a round european
 cut diamond weighing approximately 2 carats
 of assumed colour I/J - VS1/VS2 clarity*

4500 / 6500 €

233
MAUBOUSSIN
 Bague contemporaine
 en or blanc serti au centre d'une aigue marine
 losange pesant environ 10 carats entourée
 d'un double pavage de diamants taille brillant
 pour environ 2 carats
 Travail français
 Poinçon de Maître, signature et numéro
 partiellement visibles
 TDD: 57
 Poids brut: 13 g (18K- 750/1000)

*White gold contemporary ring set in the center
 with an aquamarine weighing around 10 carats
 surrounded by a double pavement of brilliant cut
 diamonds for around 2 carats. French work. Maker's
 mark, signature and number partially visible*

2400 / 3400 €



233

234
 Élégant pendentif
 en or jaune serti d'une importante aigue marine
 de très belle qualité pesant environ 25 carats
 réhaussé de diamants taille ancienne sertis
 sur la bélière
 Hauteur: 2 cm - largeur: 1,3 cm
 Poids brut: 10 g (18K- 750/1000)
 (LC)

*Elegant yellow gold pendant set with
 an important aquamarine of nice quality
 weighing around 25 carats decorated
 with european cut diamonds set on the bail*

1500 / 2500 €



234

236
MELLERIO
 Bracelet
 en or blanc à maille plate satinée et bordures
 tressées composé de 10 petites fleurs chacune
 sertie de diamants taille brillant pour un total
 d'environ 1 carat, fermoir coulissant invisible
 Signé et numéroté
 Longueur: 18 cm - Largeur: 2,3 cm
 Poids brut: 73,20 g (18K- 750/1000)

*White gold bracelet made of 10 small flowers
 each one set with a brilliant cut diamonds for
 around 1 carat total, invisible clasp.
 Signed and numbered*

3500 / 5500 €



235

236

237

Diamant

taille brillant pesant 4,77 carats de couleur
D et de pureté SI2 monté sur une bague
en platine épaulé de deux diamants baguettes
TDD:54
Poids brut: 5,95 g (Platine - 950/1000)

Ce diamant est accompagné d'un certificat
HRD#180000152856

*Round brilliant cut diamond weighing 4,77 carats
set on a platinum ring shouldered by 2 baguette
diamonds.*

*This ring comes with a HRD certificate stating
that the diamond is D color and SI2 clarity*

22 000 / 42 000 €





238

Diamant
sous scellé de taille brillant pesant 1,01 carat
certifié par le laboratoire GIA# 2156153328
stipulant que la pierre est de couleur G
et pureté IF.

*GIA sealed brilliant cut diamond weighing
1,01 carat, G colour and IF clarity.*

4000 / 6000 €



239

Diamant
sous scellé de taille brillant pesant 1,00 carat
certifié par le laboratoire GIA# 1145349747
stipulant que la pierre est de couleur F et pureté IF.

*GIA sealed brilliant cut diamond weighing
1,00 carat, F colour and IF clarity.*

4500 / 7500 €



240

Diamant
sous scellé de taille brillant pesant 1,00 carat
certifié par le laboratoire GIA# 1149949952
stipulant que la pierre est de couleur D
et pureté IF.

*GIA sealed brilliant cut diamond weighing
1,00 carat, D colour and IF clarity.*

6000 / 10 000 €



241

Diamant
sous scellé de taille brillant pesant 2,03 carats
certifié par le laboratoire GIA# 5146830389
stipulant que la pierre est de couleur G
et pureté IF.

*GIA sealed brilliant cut diamond weighing
2,03 carats, G colour and IF clarity.*

16 000 / 25 000 €



242

243

242

Bracelet de style Art Déco
en or blanc articulé à décors géométriques
ajourés, ponctués de saphirs calibrés pour
environ 2 carats, serti au centre d'un diamant
baguette pesant environ 0,40 carat de couleur
supposée G et de pureté supposée VS, le tout
agrémenté d'un pavage de diamant taille brillant
et princesse pour un total d'environ 4,60 carats
Longueur: 18 cm
Poids brut: 27,82 g (18K- 750/1000)

*White gold articulated bracelet made of
perforated geometrical decorations with
calibrated sapphires for around 2 carats, set
in the center with a baguette diamond weighing
approximately 0,40 carat of assumed G color -VS
clarity. The overall paved with brilliant cut and
princess cut diamonds for a total of around
4,60 carats.*

4500 / 7500 €

243

Bracelet grains de café
en or blanc serti de diamants taille brillant,
de baguettes calibrées (pour environ 3,50 carats)
et milgrain
Longueur: 16,50 cm
Poids brut: 24 g (18K- 750/1000)

*White gold bracelet set with brilliant cut
diamonds, calibrated baguette and milgrain*

3000 / 5000 €

244

Pendentif de forme carrée
en or blanc pavé de diamants taille brillant
dans un entourage de saphirs calibrés
Poids brut : Pendentif 2,26 g - Chaîne 2,98 g
(18K- 750/1000)
Longueur: 42 cm

*White gold square shaped pendant paved with
brilliant cut diamonds and calibrated sapphires*

800 / 1200 €

245

Bague
en or blanc serti d'un saphir ovale épaulé
d'un pavage de diamants taille brillant
TDD: 55
Poids brut : 6,63 g (18K- 750/1000)

*White gold ring set with an oval sapphire
shouldered by brilliant cut diamonds*

150 / 250 €

246

Bague volute
de forme carrée en or blanc serti au centre
d'un saphir ovale d'environ 2 carats dans
un entourage de diamants blancs et roses
pour un total d'environ 2 carats
TDD: 57
Poids brut : 13,01 g (18K- 750/1000)

*Square shaped ring in white gold set with an oval
sapphire weighing around 2 carats surrounded
by pink and white diamonds for approximately
2 carats*

800 / 1200 €



245



244

247

Bague
en or blanc serti au centre d'un saphir cabochon
d'environ 3,50 carats entouré de diamants
marquises et ronds pour un total d'environ
1,50 carat
TDD: 54
Poids brut : 7,23 g (18K- 750/1000)

*White gold ring with in the middle with a sapphire
of approximately 3,50 carats*

800 / 1200 €

248

Bracelet
en or blanc alternant diamants baguettes
pour environ 2,50 carats et saphirs calibrés
sertis rails pour environ 5,50 carats
Travail français, poinçon d'Atelier Sté B
Longueur: 18 cm
Poids brut : 26,16 g (18K- 750/1000)

*White gold bracelet alternating baguette
diamonds for about 2,50 carats and calibrated
sapphires for approximately 5,50 carats.
French work.*

1200 / 2200 €



246



248



247

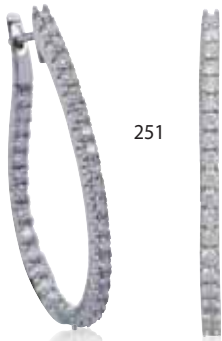

251

251
Jolie paire de créoles
de forme ovalisée en or blanc, l'avant et l'arrière
sertis de diamants taille brillant pour un total
d'environ 1 carat
Hauteur: 2,5 cm - Diamètre: 1,5 cm
Poids brut: 4,30 g (18K- 750/1000)

*Nice white gold oval creole earrings set inside and
out with brilliant cut diamonds for approximately
1 carat.*

1000 / 2000 €

255
Paire de puces d'oreilles
en or blanc chacune sertie d'un diamant
pesant environ 0,30 carat
Poids brut: 2 g (18K- 750/1000)

White gold ear studs

500 / 800 €



255

257
Broche bouquet
en or blanc 14K sertie d'un diamant taille coussin
pesant environ 0,40 carat dans un décor
de diamants taille brillant et 8/8 pour un total
d'environ 5 carats
Hauteur: 8 cm
Largeur: 3,8 cm
Poids brut: 17,12 g (14K- 585/1000)

*14K white gold brooch set with a cushion
cut diamond of about 0,40 carat surrounded by
8/8 and brilliant diamonds for a total of about
5 carats*

2800 / 3800 €



253

252

252
Bracelet ligne
en or blanc composé de 74 diamants
taille brillant pour un total de 2,30 carats
Double 8 de sécurité
Longueur: 17 cm
Poids brut: 6,91 g (18K- 750/1000)

*White gold tennis bracelet set with
74 brilliant cut diamonds for a total of
2,30 carats*

1800 / 2200 €



256

256
Chevalière
en or blanc mat et brillant, plateau sertie
de 6 diamants taille brillant pour environ
0,60 carat
TDD: 52
Poids brut: 6,20 g (18K- 750/1000)

*White gold man's ring set with
brilliant cut diamonds*

400 / 700 €

253
Bracelet ligne
en or blanc composé de 66 diamants taille brillant
pour un total d'environ 4,20 carats de couleur
supposée G/H et de pureté supposée SI
Longueur: 18 cm
Poids brut: 7,59 g (18K- 750/1000)

*White gold tennis bracelet set with 66 brilliant cut
diamonds for a total of approximately 4,20 carats
of assumed colour G/H- SI clarity*

3000 / 4000 €

254
Paire de boucles d'oreilles rivière
articulées en or blanc serties de diamants
taille brillant pour environ 1,80 carat
Système poussette
Longueur: 4,5 cm
Poids brut: 7,97 g (18K- 750/1000)

*Articulated white gold earrings set with brilliant
cut diamonds for approximately 1,80 carat*

1400 / 1800 €



254



257

258
Bague
en or blanc à décor floral sertie au centre
d'un diamant oval, entouré de diamants
taille brillant, le tout pour un total d'environ 1 carat
TDD: 55
Poids brut: 6,68 g (18K- 750/1000)

*White gold ring set with an oval diamond
in the middle*

1000 / 1500 €



258



259

259
 Paire de dormeuses
 en or blanc à décors ajourés serti de diamants
 taille brillant pour un total d'environ 0,50 carat
 Hauteur: 2 cm
 Poids brut: 4,28 g (18K- 750/1000)

*White gold earrings set with
 brilliant cut diamonds*

800 / 1200 €



260

260
 Importante et très belle améthyste
 sur papier de forme carrée à pans coupés
 aux nuances lavande pesant 31,31 carats
 Dimensions: 18,56 x 18,23 x 13,91

*Important and very nice amethyst
 weighing 31,31 carats*

1600 / 2200 €

261

Bracelet ligne 3 griffes
 en or blanc serti de 52 diamants taille brillant
 pour un total d'environ 2,50 carats de couleur
 supposée G/H et de pureté supposée SI
 Double 8 de sécurité
 Longueur: 16,5 cm
 Poids brut: 7,79 g (18K- 750/1000)

*White gold tennis bracelet set with 52 brilliant cut
 diamonds for a total of approximately 2,50 carats
 of assumed G/H colour - SI clarity*

1500 / 2500 €

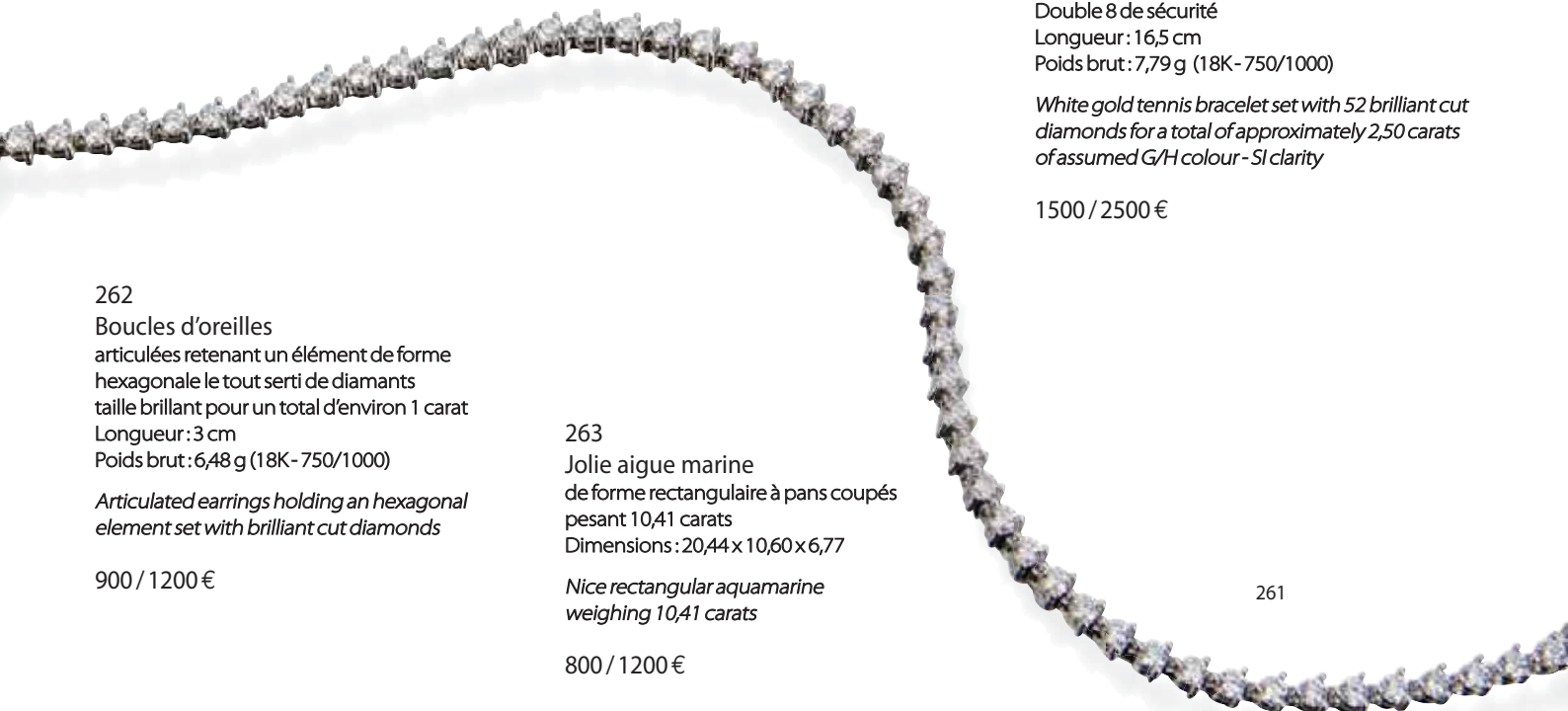

262
 Boucles d'oreilles
 articulées retenant un élément de forme
 hexagonale le tout serti de diamants
 taille brillant pour un total d'environ 1 carat
 Longueur: 3 cm
 Poids brut: 6,48 g (18K- 750/1000)

*Articulated earrings holding an hexagonal
 element set with brilliant cut diamonds*

900 / 1200 €

263
 Jolie aigue marine
 de forme rectangulaire à pans coupés
 pesant 10,41 carats
 Dimensions: 20,44 x 10,60 x 6,77

*Nice rectangular aquamarine
 weighing 10,41 carats*

800 / 1200 €



263



262

264

Paire de boucles d'oreilles clip style Art Déco agrémentée d'un pavage de diamants taille brillant et baguette pour un total d'environ 1,50 carat
Poids brut : 12,31 g
Hauteur : 2 cm (18K - 750/1000)

White gold earrings decorated with brilliant cut and baguette diamonds

1200 / 1800 €



264

265

265

Collier

en or 14K satiné terminé d'un motif articulé serti de diamants taille brillant pour environ 2,75 carats
Longueur : 45 cm
Poids brut : 35,91 g (14K - 585/1000)

14K gold necklace ended by an articulated pattern set with brilliant cut diamonds for around 2,75 carats

1200 / 1800 €

266

Solitaire

en platine serti au centre d'un diamant rond ovalisé de taille ancienne pesant environ 0,75 carat de couleur supposée H/I et de pureté supposée VS1/VS2
TDD : 53
Poids brut : 4,80 g (Platine - 950/1000)

Platinum solitaire ring set with a european cut diamond of assumed colour H/I and assumed clarity VS1/VS2

500 / 700 €



266

267

Solitaire

en platine et or blanc serti d'un diamant taille brillant pesant environ 0,50 carat de couleur supposée G/H et de pureté supposée VS2/SI1
TDD : 52,5
Poids brut : 3,44 g
(18K - 750/1000 et Platine - 950/1000)

Platinum and white gold solitaire ring set with a brilliant cut diamond weighing around 0,50 carat of assumed colour G/H and VS2/SI1 clarity

600 / 900 €



267

268

Solitaire

en platine et or serti au centre d'un diamant demi taille pesant environ 0,75 carat de couleur supposée H/I et de pureté supposée SI1/SI2
TDD : 55
Poids brut : 3,84 g (18K - 750/1000 & 950/1000) (LC)

Platinum and gold solitaire ring set with a round diamond weighing approximately 0,75 carat of assumed colour H/I - SI1/SI2 clarity

1200 / 2200 €



268

269

Baguette type marquise

en or blanc serti au centre d'un diamant taille brillant pesant environ 0,22 carat, de couleur supposée H/I et de pureté supposée VS dans un entourage de petits brillants pour environ 0,35 carat
TDD : 53
Poids brut : 5,82 g (18K - 750/1000)

White gold ring set with a brilliant cut diamond of assumed colour H/I and assumed clarity VS

650 / 950 €



269

270

Aigue marine

de forme ovale pesant 5,78 carats
Dimensions : 12,40 x 10,04 x 8,79

Oval aquamarine weighing 5,78 carats

400 / 600 €



270



271

271
 Paire de dormeuses anciennes
 en argent et or jaune chacune sertie d'un diamant
 taille ancienne pesant environ 0,60 carat rehaussé
 d'une plus petite taille ancienne d'environ
 0,10 carat
 Poids brut : 3,92 g (18K- 750/1000)

*Vintage yellow gold and silver earrings
 each one set with a european cut diamond
 weighing around 0,60 carat*

600 / 900 €



272

272
 Collier
 en or blanc retenant un diamant taille ancienne
 pesant environ 1,75 carat de couleur supposée H
 et de pureté supposée VS
 Longueur : 50 cm
 Poids brut : 7,48 g (18K- 750/1000)

*White gold necklace holding an european cut
 diamond weighing around 1,75 carat of assumed
 colour H and assumed clarity VS*

2000 / 3000 €

274
 Bague
 en or blanc et platine sertie au centre
 d'un diamant taille ancienne pesant environ
 0,70 carat, dans un entourage de 12 diamants
 pour environ 1 carat
 TDD : 48
 Poids brut : 7,20 g (18K- 750/1000 & 950/1000)

*White gold and platinum ring set
 with an european cut diamond*

800 / 1200 €



275



273

275
 Bague
 en or blanc composée de quatre croissants
 de lune sertis de rubis calibrés (pour environ
 0,75 carat), réhaussée de diamants taille brillant
 pour un total d'environ 0,65 carat
 TDD : 54
 Poids brut : 6,75 g (18K- 750/1000)

*White gold ring made of 4 crescent moons set
 with calibrated sapphires and decorated
 with brilliant cut diamonds*

1200 / 2000 €

276
 Bracelet
 en or blanc articulé à maille souple matelassée,
 chaque élément est sertie d'un diamant
 taille brillant pour environ 6,50 carats au total
 Longueur : 18,5 cm - Largeur : 1,5 cm
 Poids brut : 33,75 g (18K- 750/1000)

*Articulated white gold bracelet set
 with brilliant cut diamonds*

800 / 1200 €

273
 Pendants d'oreilles
 en or blanc retenant un disque, sertis de diamants
 taille brillant pour environ 1,20 carat
 et rubis calibrés pour environ 0,75 carat
 Longueur : 3,5 cm
 Poids brut : 7,46 g (18K- 750/1000)

*White gold earrings holding a disk set with
 brilliant cut diamonds for around 1,20 carat and
 calibrated rubies for approximately 0,75 carat*

1800 / 2800 €



274

276





277

277

Chevalière

en or jaune sertie au centre d'un rubis ovale pesant environ 2 carats, épaulé de deux diamants taille brillant pour environ 0,30 carat

TDD:60

Poids brut: 10,97 g (18K-750/1000)

Yellow gold man's ring set in the center with an oval ruby weighing around 2 carats shouldered by 2 brilliant cut diamonds for around 0,30 carat

2200 / 3200 €

278

Boucles d'oreilles lion

en or bicolore 14K la gueule sertie de diamants, les yeux de rubis, le tout réhaussé de coraux formant délicatement la crinière. Système clip.

Diamètre: 2,5 cm

Poids brut: 18,77 g (14K-585/1000)

14K two tone gold earrings representing a lion with the mouth set with diamonds, the eyes with rubies and the mane delicately realised with coral. Clip system

1600 / 2200 €



279

279

Bracelet rigide

en or jaune à ouverture centrale composé d'éléments dont certains pavés de petits diamants 8/8

Diamètre: 6 cm

Poids brut: 55,29 g (18K-750/1000)

Yellow gold bracelet flanked with small 8/8 diamonds

1000 / 2000 €

280

Pendentif clochette

surmonté d'une grenouille

le tout en or jaune

Poids brut: 33,89 g (18K-750/1000)

Yellow gold pendant

500 / 800 €

281

Paire de boutons de manchettes émaillés

en or jaune de forme ovale aux reflets bleu bordeaux et vert

Poids brut: 19,42 g (18K-750/1000)

Yellow gold, oval enamelled cufflinks, blue, bordeaux and green

500 / 700 €



278



280

282

Paire de boutons de manchettes émaillés

en or jaune de forme ovale aux reflets bleu azur, corail et noir

Poids brut: 13,03 g (18K-750/1000)

Yellow gold, oval enamelled cufflinks, azure blue, coral coloured and black

400 / 600 €

283

Paire de boutons de manchettes émaillés

en or jaune de forme ovale aux contours travaillés et couleurs miel et vert

Poids brut: 14,48 g (18K-750/1000)

Yellow gold, round green and honey enamelled cufflinks

400 / 600 €



282

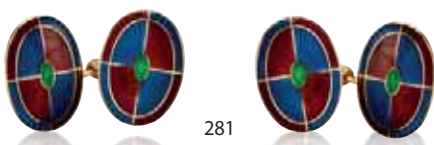

281



283



284

284
Pendentif
en or jaune serti au centre d'une pièce
de 20 francs Marianne tête Laurée 1913.
Vendu avec sa chaîne en or jaune
Poids brut total : 22,10 g
(18K- 750/1000 & 22K- 900/1000)

*Yellow gold pendant decorated
with a gold coin*

400 / 700 €

285
SIEGL
Bague
en or bicolore serti au centre d'un diamant
taille brillant pesant environ 1,12 carat.
TDD : 52
Poids brut : 6,80 g (18K- 750/1000)

Cette bague est accompagnée d'un passeport
MGL 1259.12.4 stipulant que le diamant
est de couleur G/H et de pureté VS1/VS2.

Voir certificat p. 121

*Two tone gold ring set in the middle with
a brilliant cut diamond weighing approximatly
1,12 carat.*

*This ring comes with a passport from
MGL stating that the diamond is G/H colour
and VS1/VS2.*

See condition report p. 121

3000 / 5000 €



285



286

286
Clips d'oreilles
en or jaune 14k serts au centre de diamants
taille brillant de belle qualité, le tout réhaussé
d'une bande d'onyx (pour oreilles non percées).
Hauteur : 3 cm
Largeur : 2,5 cm
Poids brut : 27,43 g (18K- 750/1000)

*Yellow gold ear clips set with nice brilliant cut
diamonds and a line of onyx (for non pierced ears)*

1500 / 2500 €

287
Bague contemporaine
en or jaune serti au centre d'une améthyste
en forme de coeur incliné pesant environ
8 carats dans un entourage de diamants
taille brillant pour environ 2 carats au total
TDD : 53 avec anneau ressort
Poids brut : 18,54 g (18K- 750/1000)

*Yellow gold contemporary ring set with a heart
shaped amethyst weighing approximately
8 carats in a surrounding of brilliant cut diamonds
for around 2 carats in total*

600 / 800 €



287

288
Améthyste ovale
sur papier pesant 7,09 carats
Dimensions : 15,03 x 11,79 x 10,17
Oval amethyst weighing 7,09 carats

350 / 550 €



288

289
Bracelet tressé
en or jaune satiné
Longueur : 19 cm
Poids brut : 27,35 g (18K- 750/1000)
(LC)

Yellow gold bracelet

450 / 650 €



289



290

Broche ruban

en or jaune à décor filigrané sertie de diamants baguettes calibrés, marquises et diamants taille brillant pour un total d'environ 4 carats

Aiguille en or 9k

Hauteur: 4,3 cm Largeur: 3 cm

Poids brut: 4,70 g (18K- 750/1000)

Yellow gold brooch set with calibrated baguette, marquise and brilliant cut diamonds for a total of around 4 carats

900 / 1200 €

291

Collier corde et boules articulées

en dégradé, en or jaune

Longueur: 43 cm

Poids brut: 78,66 g (18K- 750/1000)

Yellow gold necklace

1200 / 1800 €

292

Boucles d'oreilles clip

en or jaune agrémentées d'onyx, corail et diamants

Longueur: 3 cm

Largeur: 2,6 cm

Poids brut: 25,41 g (18K- 750/1000)

Yellow gold clip earrings decorated with onyx, coral and diamonds

1500 / 2500 €

293

Elégante bague

en or jaune 14K sertie au centre d'un diamant

taille brillant pesant 1,55 carat épaulé

d'une chute de diamants baguettes

et d'un pavage de diamants taille brillant

de très belle qualité pour un total d'environ

2 carats

TDD ajustable: 54 à 60

Poids brut: 11,19 g (14K- 585/1000)

Cette bague est accompagnée d'un certificat MGL#447 stipulant que le diamant est de couleur M et de pureté SI1

Elegant 14K yellow gold ring set with a brilliant cut diamond weighing 1,55 carat shouldered with nice quality baguette and brilliant cut diamonds for around 2 carats.

This ring comes with a MGL certificate stating that the diamond is M colour and SI1 clarity

7000 / 9000 €

294

Bracelet

en or jaune maille palmier

Longueur: 19 cm

Poids brut: 18,20 g (18K- 750/1000)

Yellow gold bracelet

280 / 380 €

290

291



293

295

Bracelet

composé de 4 rangs de perles de corail réhaussé

d'un fermoir en or jaune où figure un camée corail

Longueur: 20 cm

Poids brut: 25,2 g (18K- 750/1000)

Bracelet made of 4 rows of coral pearls with a yellow gold clasp decorated with a coral cameo

200 / 300 €



294



295



297

296
Bracelet
maille plate articulée en or tricolore
d'aspect mat et brillant
Longueur: 18 cm - Largeur: 2 cm
Poids brut: 59,94 g (18K-750/1000)

Three tone gold bracelet

1000 / 1500 €

297
Bague volute
en or bicolore 14K montée d'un cristal de roche
aux formes «rétro» rehaussé d'une ceinture
pavée de diamants taille brillant
TDD: 54
Poids brut: 35,65 g (14K-585/1000)

*14K two tone gold ring decorated with
carved rock crystal and a belt paved
with brilliant cut diamonds*

1800 / 2800 €



299

298
Boucles d'oreilles clip
en or jaune 14K au look rétro à décor
d'onix et pavage diamant
Longueur: 5 cm
Largeur: 2 cm
Poids brut: 17,61 g (14K-585/1000)

*14K yellow gold vintage clip earrings
decorated with onyx and diamonds*

1400 / 1800 €



298

299
Importante citrine ovale
de couleur miel pesant 43,42 carats
Dimensions: 26,5 x 21,18 x 14,87

*Important oval citrine weighing
43,42 carats*

1500 / 1800 €

300
Citrine jaune intense
pesant 23 carats
Dimensions: 18,98 x 15,53 x 11,08

*Intense yellow citrine weighing
23 carats*

750 / 950 €



300



296

301
Bague
en or jaune aux lignes rétro pavée
de diamants et agrémentée d'onix
TDD: 59
Poids brut: 11,58 g (18K-750/1000)

*Vintage yellow gold ring paved
with diamonds and onyx*

950 / 1000 €



301

302
Bracelet souple
en or blanc serti d'une ligne de citrines
taille princesse et de diamants taille brillant
Longueur: 18 cm
Poids brut: 22,90 g (18K-750/1000)

*White gold bracelet set with a line of princess
cut citrines and brilliant cut diamonds*

600 / 900 €

302





303

303
PIAGET
Alliance
anneau tournant en platine
Signée, numérotée
TDD: 52
Poids brut: 8,25 g (Platine - 950/1000)
Accompagnée de sa boîte d'origine

*Platinum wedding ring signed and numbered.
Sold with its original box*

1200 / 1500 €



304

304
PIAGET
Paire de clips d'oreilles
en or jaune, chacun sertie d'un diamant
taille brillant
Signée et numérotée
Circa 1991
Hauteur: 2,5 cm
Poids brut: 19 g (18K - 750/1000)
*Yellow gold ear clips each one set
with a brilliant cut diamond.
Signed and numbered*

1000 / 2000 €

305
PIAGET
Bague
en or jaune, anneau tournant parsemé
de petits diamants taille brillant
Circa 1999
Signée et numérotée
Largeur: 1,2 cm
TDD: 58
Poids brut: 19,20 g (18K - 750/1000)
*Yellow gold ring decorated
with small brilliant cut diamonds.
Signed and numbered*

600 / 800 €



305



307

306
Bague contemporaine
sertie au centre d'une citrine ovale pesant 8,05
carats dans un double entourage de diamants
taille brillant pour 0,40 carat le tout entièrement
agrémenté de saphirs jaunes pour un total
d'environ 5,15 carats
TDD: 55
Poids brut: 14,18 g (18K - 750/1000)
*Contemporary ring set with an oval citrine
weighing 8,05 carats in a double surrounding
of brilliant cut diamonds for approximately
0,40 carat, the overall entirely decorated
with yellow sapphires for approximately
5,15 carats*

1500 / 2500 €



306

307
Gourmète en or bicolore
sertie de diamants taille brillant pour environ
1,50 carat
Longueur: 19 cm
Poids brut: 69,80 g (18K - 750/1000)
*Two tone gold chain bracelet set with
brilliant cut diamonds for around 1,50 carat*

1200 / 1800 €

307bis
Bracelet jonc torsadé
à ouverture latérale en or jaune
Diamètre: 6 cm
Poids brut: 8,01 g (18K - 750/1000)
Yellow gold bracelet

150 / 250 €



307b



308

308
CHOPARD
 Collection «Happy Diamond»
 Paire de boucles d'oreilles cœur
 en or blanc sertie de diamants
 pour environ 0,70 carat
 Signée et numérotée
 Poids brut : 8,11 g (18K-750/1000)
 Vendue avec sa boîte

*«Happy Diamond» white gold earrings set
 with diamonds.
 Signed and numbered.
 Sold with its original box*

2000 / 3000 €

309
 Bague «zèbrée»
 en or blanc sertie de lignes de diamants
 blancs et noirs
 TDD : 54
 Poids brut : 8,80 g (18K-750/1000)

*White gold ring set with lines of
 white and black diamonds*

700 / 900 €



309



310

310
 Bague contemporaine
 en or blanc sertie de 4 diamants poire taille rose
 agrémentés de diamants taille brillant
 pour un total d'environ 2,20 carats
 TDD : 53
 Poids brut : 7,56 g (18K-750/1000)

*Contemporary ring set with 4 pear shaped rose
 cut diamonds decorated with brilliant cut
 diamonds for a total of about 2,20 carats*

1400 / 2400 €

311
POMELLATO
 Collection «Multi»
 Bague en or blanc satiné et diamants
 taille brillant
 Signée
 TDD : 54
 Poids brut : 35,80 g (18K-750/1000)

*White gold ring set with
 brilliant cut diamonds
 Signed*

1200 / 1600 €



311



312

312
BULGARI
 Bague B.Zero 1
 grand modèle en or blanc
 Signée
 TDD : 52
 Poids brut : 10,21 g (18K-750/1000)
 Vendue avec sa boîte

*B.Zero 1 ring, white gold, large model.
 Signed. Sold with its box.*

900 / 1500 €



313

313
Paire de puces d'oreilles
en or blanc sertie chacune d'un diamant
pesant environ 0,20 carat
Poids brut : 3,09 g (18K - 750/1000)

*White gold stud earrings each one set
with a diamond*

250 / 450 €



314

314
Ravissante bague
en or jaune sertie d'un pavage de diamants
taille brillant d'excellente qualité pour environ
1,30 carat et de rubis calibrés le tout surmonté
par un rubis cabochon
TDD : 59
Poids brut : 10,93 g (18K - 750/1000)

*Lovely yellow gold ring set with a pavement
of brilliant cut diamonds of excellent quality
for approximately 1,30 carat and calibrated rubies,
all topped by a ruby cabochon*

950 / 1500 €



315

315
Bague
en or jaune sertie au centre d'une rubellite ovale
pesant environ 2,30 carats, épaulée
de petits diamants taille brillant
TDD : 53
Poids brut : 4,91 g (18K - 750/1000)

*Yellow gold ring set with a rubellite shouldered
with brilliant cut diamonds*

750 / 950 €

316
Bracelet manchette
en or jaune maille torsadée terminé par deux
motifs têtes de canards
Diamètre : 6,5 cm
Poids brut : 101,54 g (18K - 750/1000)
Yellow gold bracelet ended by two duck heads

1800 / 2800 €



316

317
Gourmette maille creuse
en or jaune
Longueur : 19,5 cm
Poids brut : 25,20 g (18K - 750/1000)
Yellow gold chain bracelet

400 / 600 €



317



318

318
 Demi alliance
 en platine composée de 6 diamants taille brillant
 sertis rail, pour un total d'environ 0,60 carat
 couleur G/H et pureté supposée VS
 TDD: 61
 Poids brut: 6,90 g (Platine - 950/1000)

Platinum wedding ring set with brilliant cut diamonds

300 / 500 €



319

319
 Demi alliance
 en or blanc sertie de diamants baguettes
 pour environ 1 carat
 TDD: 53,5
 Poids brut: 9,01 g (18K - 750/1000)

Half way white gold wedding band set with baguettes diamonds

550 / 750 €



320

320
 Alliance
 en platine entièrement sertie de diamants
 taille brillant pour un total d'environ 1,50 carat
 TDD: 52
 Poids brut: 4,38 g (Platine - 950/1000)

Platinum wedding ring set with brilliant cut diamonds

400 / 600 €



321

321
 Alliance 4 griffes
 en or blanc sertie de 16 diamants taille brillant
 pour environ 1,60 carat (LC)
 TDD: 48
 Poids brut: 4,50 g (18K - 750/1000)

White gold wedding band set with 16 brilliant cut diamonds

500 / 800 €



322

322
 Alliance
 en or jaune alternant diamants taille brillant
 et émeraudes
 TDD: 51
 Poids brut: 4,80 g (18K - 750/1000)

Yellow gold wedding ring mixing brilliant cut diamonds and emeralds

100 / 150 €

323
 Bague jonc
 de forme contemporaine en or blanc,
 partie supérieure et flancs sertis de diamants
 taille brillant pour environ 0,60 carat,
 terminés par milgrain.
 TDD: 54
 Poids brut: 5,31 g (18K - 750/1000)

Contemporary white gold ring set with brilliant cut diamonds

700 / 900 €

323 bis
 Alliance «Eternity»
 en or blanc composée de diamants 8/8
 pour un total d'environ 0,40 carat sertis
 sur chatons facettés
 TDD: 56
 Poids brut: 4,15 g (18K - 750/1000)

White gold «Eternity» wedding band set with 8/8 diamonds all around

400 / 600 €



323



323b



324

325

324
 Paire de boucles d'oreilles
 en or jaune chacune sertie d'une turquoise
 dans un entourage de diamants 8/8
 Hauteur: 3,5 cm
 Poids brut: 7,61 g (18K- 750/1000)
*Yellow gold earrings each one set with
 a turquoise and 8/8 diamonds*
 250 / 350 €

325
 Collier nœud
 en or jaune retenant une turquoise entourée
 de diamants 8/8
 Longueur: 39,5 cm
 Poids brut: 15,32 g (18K- 750/1000)
*Yellow gold necklace holding a turquoise
 surrounded by 8/8 diamonds*
 400 / 600 €

326
 Bague
 en or jaune sertie de billes de turquoises
 TDD: 54
 Poids brut: 6,85 g (18K- 750/1000)
Yellow gold ring set with turquoise beads
 100 / 150 €



326

327
 Bracelet
 en or jaune à décor filigrané chaque
 élément sertie d'une petite turquoise
 Longueur: 18 cm
 Poids brut: 27,74 g (18K- 750/1000)
*Yellow gold bracelet including several
 elements set with a small turquoise*
 450 / 650 €



328

328
 Bague type jonc
 en or jaune sertie au centre d'une turquoise
 épaulée de deux diamants taille coussin
 pour environ 0,25 carat
 TDD: 49
 Poids brut: 5,33 g (18K- 750/1000)
*Yellow gold ring set with a turquoise
 shouldered by 2 cushion cut diamonds*
 200 / 300 €

329
 Pendentif «Œuf»
 en or jaune serti d'une ligne de turquoise,
 s'ouvrant et laissant apparaître une perle
 blanche
 Hauteur: 3 cm
 Poids brut: 9,12 g (18K- 750/1000)
*Yellow gold «Egg» pendant set with
 a row of turquoise, upper cup opening
 on a white pearl*
 150 / 250 €



330

330
 Bague
 en or blanc 14k sertie au centre d'un saphir
 d'environ 1 carat entouré de diamants
 taille brillant et baguette pour un total
 d'environ 1 carat
 TDD: 57
 Poids brut: 8,19 g (14K- 585/1000)
*14K white gold ring set in the center with
 a sapphire weighing approximately 1 carat
 shouldered by brilliant cut and baguette
 diamonds for about 1 carat total*
 500 / 900 €

331
 Paire de boucles d'oreilles
 en or blanc serties de perles Mabé
 dans un entourage de pierres bleues
 Système clip (pour oreilles non percées)
 Poids brut: 11,57 g (18K- 750/1000)
*White gold earrings set with Mabé pearls
 surrounded by blue stones. Clip system,
 non pierced ears.*
 300 / 500 €

332
 Bracelet
 en or 14K satiné serti de diamants
 taille brillant et saphirs
 Longueur: 18 cm
 Poids brut: 28,49 g (14K- 585/1000)
*14K gold bracelet set with brilliant cut
 diamonds and sapphires*
 800 / 1200 €

333
 Collier
 composé de 73 perles de culture de 7 mm
 de diamètre réhaussé d'un fermoir en or
 blanc serti de diamants taille brillant
 pour environ 0,50 carat
 Poinçon de Maître RD Atelier Dazy, Lyon
 Longueur: 59 cm
 Poids brut: 45,26 g (18K- 750/1000)
*Necklace made of 73 cultured pearls,
 French assay, Maker's mark*
 200 / 300 €



327



332

333



331



334

334
*Bague
en or jaune «grenouille»
TDD: 54
Poids brut: 7,30 g (18K-750/1000)

Yellow gold «frog» ring

120 / 220 €



335

338
Boucles d'oreilles clip
demi sphère en or jaune 14K serties de rubis
Diamètre: 2,8 cm
Poids brut: 9,69 g
Métal 375‰

Yellow 14K gold ear clips

200 / 300 €

335
Paire de créoles
en or
Diamètre: 2,5 cm
Poids brut: 4,44 g (18K-750/1000)

Yellow gold «hoop» earrings

75 / 90 €

339
Bague
en or jaune montée au centre d'un diamant rond
dans un entourage de pierres synthétiques
(C sur corps de bague)
TDD: 60
Poids brut: 6,70 g (18K-750/1000)

Yellow gold ring

100 / 150 €

336
Pendentif
en or jaune St Christophe
Poids brut: 10,43 g
Chaîne en or jaune maille plate
Longueur: 69 cm
Poids brut: 28,06 g

Yellow gold pendant with chain

650 / 740 €

340
Paire de boutons de manchette
en or jaune
Poids brut: 5,10 g (18K-750/1000)

Yellow gold cufflinks

80 / 120 €

337
Chevalière
en or jaune sertie au centre d'une citrine ovale
pesant environ 3 carats, épaulée de 2 diamants
sertis sur le flan du corps de bague
TDD: 61
Poids brut: 11,26 g (18K-750/1000)

*Yellow gold man's ring set with an oval citrine
weighing approximately 3 carats set with
two diamonds on the side of the cup*

500 / 800 €



337



336



338



340



339



341

341
 Paire de créoles ovales
 en or blanc, l'avant et l'arrière agrémentés
 de diamants taille brillant serts grain
 pour un total d'environ 1 carat
 Hauteur: 3,5 cm - Diamètre: 2 cm
 Poids brut: 8,90 g (18K-750/1000)

*White gold oval creole earrings set inside
 and out with brilliant cut diamonds f
 or approximately 1 carat*

1200 / 2200 €

342
 Pendentif grappe
 en or jaune serti d'émeraudes pour environ
 2,50 carats réhaussé d'un petit diamant
 taille brillant.
 Vendu avec sa chaîne en or blanc.
 Longueur de la chaîne: 44 cm
 Longueur du pendentif: 4 cm
 Poids brut: 6,72 g (18K-750/1000)

*Yellow gold pendant set with emeralds.
 Sold with its white gold chain*

600 / 900 €

343
 Broche
 en or blanc sertie d'une aigue marine pesant
 environ 12 carats épaulée de chaque côté
 d'un petit diamant taille rose
 Longueur: 6 cm
 Poids brut: 7,78 g (18K-750/1000)

*White gold brooch set with an aquamarine
 weighing around 12 carats shouldered by
 a pink cut diamond on each side*

350 / 450 €



343



342



344

344
 Bague
 en or et argent sertie d'une aigue marine
 rectangulaire de belle qualité pesant
 environ 3 carats
 TDD: 42,5
 Poids brut: 2,20 g (18K-750/1000)

*Gold and silver ring set with a rectangular
 aquamarine*

150 / 250 €

345
 Bague marquise
 en or bicolore sertie de diamants taille brillant
 pour un total d'environ 1,50 carat
 TDD: 57,5
 Poids brut: 6,30 g (18K-750/1000)

*Two tone gold marquise ring set
 with brilliant cut diamonds*

200 / 400 €



345

346
 Bracelet
 en or maille américaine
 Longueur: 22 cm - Largeur: 2 cm
 Poids brut: 70 g (18K-750/1000)

Yellow gold bracelet

1200 / 1500 €



346



347

347
Pièce or
10 Francs Suisse - 1913
Poids brut: 3,23 g (22K-900/1000)

Gold coin

80 / 120 €



348

348
Pièce or
Marianne 20 Francs, tête laurée - 1910
Poids brut: 3,23 g (22K-900/1000)

Gold coin

80 / 120 €



349

349
Pièces or
2x Marianne 20 Francs, tête laurée - 1907 - 1909
Poids brut: 12,91 g (22K-900/1000)

2 gold coins

320 / 420 €

350
Pièces or
lot de 4 pièces comprenant :
1 génie République 20 francs 1896
1 Napoléon 1855
2x 10 francs tête laurée 1864 - Napoléon III 1865
Poids brut total: 19,28 g (22K-900/1000)

Lot of gold coins

480 / 680 €



350

351
Pièces or
4x Napoléon III, 20 Francs tête nue
1855-1857-1859 - Atelier A (Paris)
1859 - Atelier BB (Strasbourg)
Poids brut: 25,72 g (22K-900/1000)

Gold coins

640 / 840 €

352
Pièces or
5x Napoléon III, 20 Francs tête laurée
1861-1962 - Atelier A (Paris)
1863-1864-1865 - Atelier BB (Strasbourg)
Poids brut: 32,14 g (22K-900/1000)

Gold coins

800 / 1200 €



351



352



353

353
Pièce en or
20 francs Marianne tête laurée, tranche inscrite
«Dieu protège la France» gravée JC Chaplain, 1900 Paris.
Poids brut : 6,42 g (22K-900/1000)
Gold coin

180 / 380 €



354

354
Pièces en or
lot comprenant:
1 Napoléon Empereur tête laurée, 40 francs,
profil à gauche par Droz F, 1811 atelier A (Paris)
1 Louis Philippe 1er tête laurée, 40 francs,
profil à gauche, 1836 atelier A (Paris).
Poids brut total : 25,71 g (22K-900/1000)

2 gold coins

640 / 740 €

355
Pièce or
Napoléon I Tête Laurée 40 Francs 1812
Atelier A (Paris)
Poids brut : 12,88 g (22K-900/1000)

Gold coin

300 / 400 €



355



356

356
Pièce or
Napoléon III 100 Francs Tête Nue 1855
Atelier A (Paris)
Poids brut : 32,30 g (22K-900/1000)

Gold coin

750 / 950 €



357

357
Pièce en or
100 francs Génie, tranche inscrite en relief
Dieu Protège la France 1900
Atelier A Paris
Tirage à 20 260 ex.
Poids brut : 32,29 g (22K-900/1000)
TTB/TB

Gold coin

800 / 1200 €



358

358
Pièce or
Génie III^e République 100 Francs 1909
Atelier A (Paris)
Graveur Dupré Augustin
Inscription sur tranche «liberté égalité fraternité»
Tirage 20 000 ex
Poids brut : 32,34 g (22K-900/1000)
TB

Gold coin

850 / 1250 €



359
 Lot de 30 pièces or
 20 Francs suisse
 Poids brut: 193,67 g
Lot of 30 gold coins of 20 Swiss Francs
 4800 / 5800 €



360
 Pièce or
 Vatican PIE XI (Achille Ratti)
 100 Lire 1933-1934
 Pièce commémorative émise à l'occasion de l'année du jubilé
 Buste habillé de Pie XI en dessous la signature des graveurs
 Mistruzzi et A. Motti Inc
 23235 exemplaires
 Poids brut: 8,81 g (22K - 900/1000)
Gold coin
 220 / 420 €

361
 2 Pièces or
 20 USD DOLLARS LIBERTY HEAD
 1900-1904
 Poids brut: 66,93 g (22K - 900/1000)
2 gold coins
 1700 / 2200 €



362
 5 Pièces or
 20 USD DOLLARS
 (1907-1908x2-1922-1925)
 Poids brut: 167,30 g (22K - 900/1000)
5 gold coins
 4150 / 5200 €

VENTE AUX ENCHÈRES / AUCTION
DIMANCHE 30 DÉCEMBRE 2018

À 18H

MONTRES MODERNES ET DE COLLECTION

Maître Jean-Pierre Besch

Commissaire-priseur judiciaire et habilité

svv Besch Cannes Auction n° 2002-034

45, Boulevard de la Croisette - 06400 Cannes

Tél : 33 (0) 4 93 99 22 60 - 33 (0) 4 93 99 33 49

Fax : 33 (0) 4 93 99 30 03

besch@cannesauction.com

www.cannesauction.com

Expert-consultant

Montres : **Olivier Santini**

Tél : 06 78 24 99 47

osantini06@gmail.com



DANS LES SALONS
DE L'HÔTEL MARTINEZ
CANNES

73, Boulevard de la Croisette
06400 Cannes

Expositions

Cannes - Hôtel Martinez
73, Boulevard de la Croisette
06400 Cannes

Vendredi 28 décembre de 16h à 19h

Samedi 29 décembre de 10h à 19h

Dimanche 30 décembre de 10h à 12h30

TÉLÉPHONES DURANT
LES EXPOSITIONS ET
LES VENTES

+ 33 (0) 4 93 99 22 60

+ 33 (0) 4 93 99 33 49

VENTE AUX ENCHÈRES EN SIMULTANÉ EN SALLE ET SUR INTERNET / AUCTION SALE LIVE AND ON INTERNET



drouotlive.com



interencheres-live.com



invaluable.com



1 STYLO ROLLER MONT BLANC

Stylo roller en métal brossé, vendu avec son écrin.
Dimensions : 137 mm

Rollerball pen in brushed metal, sold with its case.

ESTIMATION : 60/80€

2 STYLO BILLE DUPONT

Stylo bille Dupont plaqué or, agrafe en laque noire, vendu avec son écrin.

Dupont gold-plated ballpoint pen, staple in black lacquer, sold with its case.

Dimensions : 135 mm

ESTIMATION : 60/80€

3 STYLO PLUME CARTIER PASHA

Vers 1989

Stylo plume en métal argenté N°5880, corps laqué bleu façon lapis-lazuli, capuchon godronné à décor d'un motif de bague «Trinity», plume en or jaune 18K

N°5880 silver-plated fountain pen, lapis-lazuli blue lacquered body, «Trinity» ring-shaped gemstone cap, 18K yellow gold feather
Longueur : 14 cm

ESTIMATION : 100/200€

4 STYLO BILLE CARTIER PASHA

Vers 1986

Stylo bille en métal doré N°9153, corps laqué bleu façon lapis-lazuli, capuchon godronné à décor d'un motif de bague «Trinity»

Ballpoint pen in gilded metal N°9153, lapis-lazuli blue lacquered body, dented cap with Trinity ring pattern
Longueur : 14 cm

ESTIMATION : 90/100€

5 STYLO PLUME MONT BLANC BOHEME

Stylo à plume rétractable en bakélite noire, agrafe dorée, plume en or jaune.

Retractable fountain pen in black bakelite, gold staple, yellow gold feather.
Longueur : 135 mm

ESTIMATION : 200/300€



2



3



4



5



5bis

5bis STYLO CARTIER TRINITY

Stylo bille plaqué or, capuchon avec agrafe et les 3 anneaux de la collection Trinity, corps godronné.

Gold-plated ballpoint pen, cap with clip and the 3 rings of the Trinity collection ;

ESTIMATION : 50/80€

6 COFFRET DE MONTRES

Boîte de rangement pour 18 montres, couvercle vitré, neuf.

Storage box for 18 watches, glass cover, new.

ESTIMATION : 60/80€



7



7 PENDULETTE DE BUREAU CARTIER

Pendulette octogonale en métal imitation bois, mouvement quartz (pile à remplacer) cadran blanc avec chiffres romains.

Octagonal clock in metal imitation wood, quartz movement (battery to replace) white dial with Roman numerals.

ESTIMATION : 150/200€

8

MONTRE BOUCHERON REFLET

Montre dame en acier, mouvement quartz (pile à remplacer), cadran argent, bracelet rigide en cuir interchangeable.

Lady's watch in steel, quartz movement (replacement battery), silver dial, interchangeable leather rigid strap.

Dimensions : 17x28 mm

ESTIMATION : 600/700€

9

MONTRE HERMES HEURE H

Vers 2000

Montre en acier Référence HHAC mouvement quartz, cadran argent avec index chiffres arabes, bracelet articulé acier.

Steel watch Référence HHAC quartz movement, silver dial with Arabic numerals, steel hinged bracelet.

Dimensions : 21x21 mm

ESTIMATION : 800/900€

12



10 MONTRE HERMES HEURE H

Montre «Heure H» plaquée or, cadran doré chiffres arabes, mouvement quartz, bracelet en cuir Courchevel rouge.

Gold plated «Heure H» watch, gold Arabic numerals dial, quartz movement, red Courchevel leather strap.

Dimensions : 20 mm

ESTIMATION : 900/1000€

11

MONTRE HERMES KELLY

Montre «Kelly» plaquée or Paris Swiss made n°953887. Cadran doré, mouvement quartz, bracelet en cuir Courchevel bleu.

Swiss made «Kelly» gold plated watch Swiss made n°953887 gold dial, quartz movement, blue Courchevel leather strap.

Dimensions : 20 mm

Longueur : 175 mm

ESTIMATION : 600/700€

8



13



12

MONTRE CHAUMET CLASSE ONE

Vers 2008

Montre acier Réf W17285-38F, mouvement automatique, cadran argent avec index chiffres arabes luminescents, lunette sertie de brillants, bracelet caoutchouc et boucle déployante. Vendue avec son écrin.

Ref. W17285-38F steel watch, automatic movement, silver dial with luminescent Arabic numerals, bezel set with brilliants, rubber strap and folding clasp. Sold with its case. Diamètre : 39 mm

ESTIMATION : 1500/2000€

13

MONTRE TABBAH PREMIERE

Vers 1990

Montre dame plaquée or, mouvement quartz (pile à changer), cadran blanc guichet de date à 6h, bracelet cuir boucle ardillon.

Gold-plated lady's watch, quartz movement (change battery), white date window at 6 o'clock, leather buckle strap.

Diamètre : 25 mm

ESTIMATION : 600/700€

10



11



14



14
MONTRE CHRONOGRAPHE ASTRAL
 Vers 1960
 Montre chronographe en acier, mouvement mécanique Cal. Valjoux 7733, cadran bleu à double compteur, index bâtons, bracelet plastique boucle ardillon.

Chronograph watch in steel, mechanical movement Cal. Valjoux 7733, blue dial with double counters, baton indexes, plastic strap buckle.

Diamètre : 36 mm

ESTIMATION : 450/550€

15



15
MONTRE CHRONOGRAPHE LEONIDAS
 Vers 1940

Montre acier Référence LA770, mouvement mécanique Cal. Landeron 48, cadran à double compteur, avec index chiffres arabes peints, bracelet cuir boucle ardillon.

Steel watch Référence LA770, mechanical movement Cal. Landeron 48, dial with double counters, with painted Arabic numerals, leather buckle strap.

Remarques : oxydation sur la boîte et sur le cadran
 Diamètre : 35 mm

ESTIMATION : 550/650€

16



16
MONTRE CHRONOGRAPHE BAUME ET MERCIER
 Vers 1960
 Montre chronographe plaquée or, mouvement mécanique Cal. L51, cadran double compteur, trotteuse à 9h, index chiffres arabes rapportés, bracelet cuir boucle ardillon.
 Diamètre : 36 mm

Gold-plated chronograph watch, mechanical movement Cal. L51, double counters dial, second hand at 9 o'clock, index numerals arabic reported, leather strap buckle.

ESTIMATION : 600/700€

17



17
MONTRE CHRONOGRAPHE TITUS
 vers 1950
 Montre en or jaune, mouvement mécanique, cadran champagne à double compteur, index chiffres arabes peints, bracelet cuir boucle ardillon (pas en or).

Yellow gold watch, mechanical movement, champagne dial with double counters, painted Arabic numerals index, leather buckle strap (not in gold).

Diamètre : 35 mm

ESTIMATION : 200/350€

18



18
MONTRE CHRONOGRAPHE SUISSE
 Vers 1950

Montre en or, mouvement mécanique, cadran doré à double compteur, tachymètre en impression, bracelet cuir boucle ardillon.

Gold watch, mechanical movement, gold dial with double counters, tachymeter in print, leather strap buckle.

Diamètre : 37 mm

ESTIMATION : 500/600€

19

MONTRE CONSTANTIN

Vers 1960

Montre en or jaune extra plate Référence 6351 N°403088, mouvement mécanique Cal.1003/1, cadran doré avec index bâtons, bracelet ruban en or jaune.

Diamètre : 32 mm

Ultra-thin yellow gold watch Reference 6351 No. 403088, Cal. 1003 / 1 mechanical movement, gold dial with baton indexes, yellow gold ribbon bracelet.

Poids : 59,58 g

ESTIMATION : 2500/3000€

20

MONTRE OMEGA DEVILLE

Vers 1980

Montre en or jaune N°53153043, mouvement quartz, cadran blanc avec index bâtons rapportés, bracelet articulé en or jaune.

Yellow gold watch N° 53153043, quartz movement, white dial with index baton indexes, yellow gold articulated bracelet.

Diamètre : 32 mm

Poids : 71,72 g

ESTIMATION : 1000/1400€

21

MONTRE IWC SQUELETTE

Vers 1995

Montre en or jaune squelette N° 2488272, mouvement mécanique Cal.2717, ponts entièrement guilochés, fond transparent, bracelet cuir boucle ardillon. Vendue avec son écrin.

Yellow gold skeleton watch N° 2488272, Cal.2717 mechanical movement, fully guilloché bridges, transparent bottom, leather buckle strap. Sold with its case.

Diamètre : 32 mm

ESTIMATION : 6000/7000€

22

MONTRE BLANCPAIN VILLERET DATE

Vers 2000

Montre en or jaune N°1434, mouvement automatique, cadran blanc avec index chiffres romains rapportés, dateur à 6h, fond transparent, bracelet cuir, boucle déployante pas d'origine.

Yellow gold watch No. 1434, automatic movement, white dial with Roman numerals indexes, date at 6 o'clock, transparent back, leather strap, folding clasp not original.

Diamètre : 34 mm

ESTIMATION : 4000/5000€





PATEK PHILIPPE
GENEVE

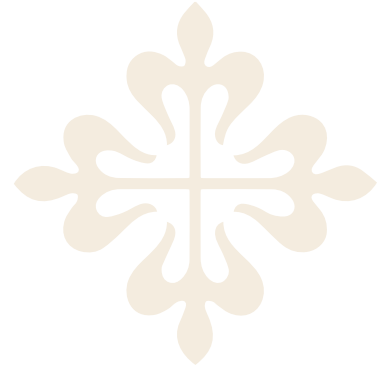

23



24

MONTRE PATEK PHILIPPE NAVI QUARTZ

Vers 1975

Référence 1215, Numéro 1802422

Mouvement à quartz, cadran blanc avec chiffres romains, indicateur de réserve de marche, boîte en bois de Mahogany.

Quartz movement, white dial with Roman numerals, power reserve indicator, Mahogany wooden box.

ESTIMATION : 2500/3000€

23

MONTRE PATEK PHILIPPE

Vers 1941

Montre en or jaune N°119646, mouvement mécanique
N° 924496 Cal.12'-120, cadran argent avec index chiffres romains rapportés, petite seconde à 6h, bracelet cuir avec boucle ardillon (pas d'origine), la montre sera vendue avec un extrait des registres Patek Philippe.

Diamètre : 32 mm

Yellow gold watch N° 119646, mechanical movement

N° 924496 Cal.12'-120, silver dial with Roman numerals indexes, small seconds at 6 o'clock, leather strap with buckle (not original), the watch will be sold with an extract from the Patek Philippe records.

ESTIMATION : 3500/4500€

24



25



25

MONTRE MOVADO ERMETO*Vers 1940*

Montre en argent rectangulaire, mouvement mécanique cadran argent avec index chiffres arabes luminescents, remontage par glissière.

Rectangular silver watch, silver dial mechanical movement with luminescent Arabic numerals, sliding winding.

Dimensions ouvert : 70x30 mm

ESTIMATION : 200/300€

26



26

MONTRE PENDULETTE CYMA « LA CAPTIVE »*Vers 1940*

Très originale petite pendulette rectangulaire en argent N° 14776, mouvement mécanique, cadran carré argent découvert par l'ouverture de 2 vantaux par pression sur les côtés.

Very original small rectangular clock in silver No. 14776, mechanical movement, square silver dial discovered by the opening of 2 leaves by pressure on the sides.

Dimensions : 47x33 mm

ESTIMATION : 200/300€

28



27

MONTRE DE POCHE ANONYME EN ARGENT

Montre savonnette en argent N° 43895, mouvement mécanique recouvert par un cache poussière, cadran en émail blanc avec index chiffres romains peints, petites secondes à 6h aiguilles Louis XV, verre minéral.

Silver soap watch N° 43895, mechanical movement covered by dust cover, white enamel dial with painted Roman numerals, small seconds at 6 o'clock, Louis XV hands, mineral glass.

Diamètre : 50 mm

Poids : 97,9g

ESTIMATION : 250/300€

27



28

MONTRE DE POCHE JUVENIA*Vers 1960*

Montre de poche en acier extra plate, mouvement mécanique, cadran argent avec index bâtons, guichet de date à 6h, verre synthétique.

Diamètre : 51 mm

Extra-flat steel pocket watch, mechanical movement, silver dial with baton indexes, date window at 6 o'clock, synthetic glass.

Diamètre : 51 mm

ESTIMATION 225/250€

29



29

MONTRE DE POCHE JAEGER*Vers 1940*

Montre acier N° 11837, mouvement mécanique Lecoultre & Co, cadran argent avec index chiffres arabes rapportés, aiguilles bleuies, petites secondes à 6h

Steel watch N° 11837, Lecoultre & Co mechanical movement, silver dial with Arabic numerals indexes, blue hands, small seconds at 6 o'clock.

Diamètre : 47 mm

ESTIMATION : 400/500€



30
MONTRE DE POCHE ANONYME

Montre de poche en or rose, mouvement mécanique, cadran émail index chiffres romains peints, petites secondes à 6h, verre minéral.

Pink gold pocket watch, mechanical movement, enamel dial indexed Roman numerals painted, small seconds at 6 o'clock, mineral glass.

Diamètre : 49 mm
Poids : 92,66 g

ESTIMATION : 200/300€

31
MONTRE DE POCHE OMEGA

Montre plaquée or N°7305133, mouvement mécanique N°6617506, cadran émail avec index chiffres arabes peints, petites secondes à 6h.

Gold plated watch No. 7305133, mechanical movement No. 6617506, enamel dial with painted Arabic numerals, small seconds at 6 o'clock.

Remarques : le mouvement ne fonctionne pas.
Diamètre : 48 mm

ESTIMATION : 100/200€

32
MONTRE DE POCHE ANONYME

Fin 19ième

Montre savonnette en or jaune N°92C91, mouvement mécanique, cadran émail avec index chiffres arabes peints, petites secondes à 6h, verre synthétique (petit accident).

Yellow gold soap watch N°92C91, mechanical movement, enamel dial with painted Arabic numerals, small seconds at 6h, synthetic glass (small accident).

Diamètre : 52 mm
Poids : 96,45 g

ESTIMATION : 200/400€



31



33

MONTRE DE POCHE ANONYME

Vers 1900

Montre en or jaune 18K, mouvement mécanique remontage à clef, cadran émail index chiffres romains, petites secondes à 6h, verre synthétique (à refixer) petite gravure au dos.

18K yellow gold watch, mechanical movement with key, enamel dial indexes Roman numerals, small seconds at 6 o'clock, synthetic glass (to be refixed) small engraving on the back.

Diamètre : 45 mm
Poids : 72,47 g

ESTIMATION : 150/250€

34
MONTRE DE POCHE TRIBAUDEAU

Fin 19ième

Montre savonnette en or jaune, mouvement mécanique avec cache poussière, cadran émail avec index chiffres romains, petites secondes à 6h, aiguilles Louis XV, verre synthétique.

Yellow gold soap watch, mechanical movement with dust cover, enamel dial with Roman numerals, small seconds at 6 o'clock, Louis XV hands, synthetic glass.

Diamètre : 50 mm
Poids : 84,6 g

ESTIMATION : 200/300€



35



35
**MONTRE MIDO OCEAN STAR
POWERWIND**

Vers 1960
Montre acier, mouvement automatique,
cadran argent avec index bâtons, guichet
de date à 3h, bracelet cuir avec boucle ardillon.

*Steel watch, automatic movement, silver dial with
baton indexes, date window at 3 o'clock, leather
strap with buckle.*

Diamètre : 35 mm

ESTIMATION : 200/300€

36
MONTRE OMEGA SEAMASTER

Vers 1960
Montre acier Référence 2577-6 mouvement
automatique Cal. 351, cadran argent avec
index bâtons, bracelet cuir boucle ardillon (pas
d'origine).

*Steel watch Référence 2577-6 automatic
movement Cal. 351, silver dial with baton indexes,
leather buckle strap (not original).*

Diamètre : 35 mm

ESTIMATION : 500/600€

37
MONTRE OMEGA CONSTELLATION

Vers 1960
Montre en or rose, mouvement automatique
Cal.564, cadran argent avec index bâtons
rapportés, guichet de date à 3h, bracelet cuir avec
boucle ardillon Omega.

*Pink gold watch, Cal.564 automatic movement,
silver dial with indexed stick indexes, date window
at 3 o'clock, leather strap with Omega buckle.*

Remarques : quelques légers piques d'oxydation
Diamètre : 34 mm

ESTIMATION : 1400/1600€

37



36



38

MONTRE CORUM

vers 1960

Montre ronde en acier, mouvement automatique,
cadran noir avec index bâtons rapportés, bracelet
cuir neuf avec boucle ardillon. Montre quasiment
neuve vendue avec sa boîte.

*Round steel watch, automatic movement, black
dial with index sticks, new leather strap with
buckle. Almost new watch sold with its box.*

Diamètre : 33 mm

ESTIMATION : 1300/1500€

39

MONTRE OMEGA

Vers 1960

Montre ronde acier Référence 121.002-63,
mouvement mécanique Cal.269, cadran blanc
avec index chiffres arabes rapportés, petites
secondes à 6h, bracelet cuir avec boucle ardillon
Omega.

*Round steel watch Reference 121.002-63, Cal.269
mechanical movement, white dial with Arabic
numerals indexes, small seconds at 6 o'clock,
leather strap with Omega buckle.*

Diamètre : 34 mm

ESTIMATION : 500/600€

40

MONTRE OMEGA DEVILLE

Vers 1960

Montre rectangulaire en acier Référence 161.034,
mouvement automatique Cal.671, cadran argent
avec index bâtons, bracelet cuir avec boucle
ardillon.

*Rectangular steel watch Reference 161.034,
Cal.671 automatic movement, silver dial with
baton indexes, leather strap with buckle.*

Dimensions : 43x24 mm

ESTIMATION : 800/900€

38



39



40



41



41

MONTRE BLANCPAIN CHRONOGAPHE LEMAN

Vers 2004

Montre chronographe acier Référence 2185, mouvement automatique, cadran blanc à triple compteur, index bâtons, guichet de date à 6h, aiguilles glaives squelette, bracelet cuir boucle ardillon. Vendue avec son écrin.

Chronograph steel watch Reference 2185, automatic movement, white dial with triple counters, baton hour markers, date window at 6 o'clock, skeleton hands leather buckle strap. Sold with its case.

Diamètre : 38 mm

ESTIMATION : 3700/4000€

42



42

MONTRE ZENITH EL PRIMERO

Montre ronde en acier, mouvement automatique, cadran noir à double compteur, guichet de date à 4h30, bracelet cuir boucle déployante. Vendue avec son écrin.

Round steel watch, automatic movement, black dial with double counters, date window at 4:30, leather strap folding clasp. Sold with its case.

ESTIMATION : 1200/1600€

43



43

MONTRE ZENITH PRIME

Vers 1990

Montre chronographe acier Référence 01-0010.420, mouvement mécanique Cal.420, cadran gris à triple compteur, guichet de date à 4h30, bracelet cuir boucle ardillon (pas d'origine).

Chronograph watch steel Reference 01-0010.420, Cal.420 mechanical movement, gray dial with triple counters, date window at 4.30, leather buckle strap (not original).

Remarques : cadran présentant des signes d'oxydation

Diamètre : 38 mm

ESTIMATION : 2000/2400€

44



44

MONTRE OMEGA TARGA FLORIO

Vers 2002

Montre chronographe acier Référence 52915107, mouvement automatique, cadran noir à double compteur, index chiffres arabes luminescents, aiguilles glaives, bracelet cuir boucle ardillon. Vendue avec son écrin.

Chronograph steel watch Reference 52915107, automatic movement, black dial with double counters, luminescent Arabic numerals indexes, leather buckle strap. Sold with its case.

Diamètre : 38 mm

ESTIMATION : 1700/2000€

45



45
LOT DE DEUX COFFRETS DE MONTRES

Lot de 2 coffrets en bois pour 18 montres couvercle vitré, neufs.

Set of 2 wooden boxes for 18 watches glazed lid, new.

ESTIMATION : 150/180€

46
GRANDE PENDULE JAEGER LECOULTRE

Pendule en aluminium brossé réalisé pour les dépositaires et concessionnaires de la marque, mouvement quartz, cadran blanc. Dimensions : 33x33 cm

Brushed aluminum clock made for dealers and dealers of the brand, quartz movement, white dial.

Dimensions: 33x33 cm

ESTIMATION : 350/400€



47

47
LAMPE MOFEM ECOLE DU BAUHAUS

Vers 1940

Lampe d'ambiance en métal avec une horloge intégrée dans le pied, le câble a été refait en maille tressée, pied en marbre.

Metal mood lamp with a built-in clock in the feet, the cable has been redone in braided mesh, marble feet.

Hauteur : 30 cm

ESTIMATION : 150/250€

46



48
COFFRET DE REMONTAGE POUR 4 MONTRES

Très belle boîte composée de deux parties, la partie supérieure avec 4 supports rotatifs et réglage du sens de rotation, partie inférieure, un tiroir avec le rangement pour 4 montres. Neuve vendue avec son câble électrique.

Very nice box composed of two parts, the upper part with 4 rotating supports and adjustment of the direction of rotation, lower part, a drawer with storage for 4 watches. New sold with its electric cable.

ESTIMATION : 300/400€



48



Chopard

49



49
MONTRE CHOPARD JOAILLERIE

Vers 1990
Montre dame en or jaune de forme ovale, mouvement quartz, cadran argent, lunette sertie de brillants, bracelet en or, alternant des maillons sertis de brillants et des rubis navette.

Oval yellow gold lady's watch, quartz movement, silver dial, bezel set with diamonds, gold bracelet, alternating links set with diamonds and rubies.
Dimensions : 23x 19 mm
Longueur : 180 mm
Poids : 23,70 g

ESTIMATION : 4000/4600€

50
MONTRE CHOPARD HAPPY SPORT

Vers 2010
Montre dame acier et or, mouvement quartz, cadran blanc avec chiffres romains, guichet de date à 6h, 7 diamants mobiles, lunette or jaune, bracelet acier et or, vendue avec des maillons supplémentaires.

Steel and gold lady's watch, quartz movement, white dial with Roman numerals, date window at 6 o'clock, 7 moving diamonds, yellow gold bezel, steel and gold bracelet, sold with additional links.
Diamètre : 32 mm

ESTIMATION : 2500/3000€

50



51
MONTRE CHOPARD JOAILLERIE

Vers 1990
Montre dame en or jaune de forme losange, mouvement quartz, lunette sertie de brillants, cadran doré, bracelet articulé en or jaune pavé de brillants et de rubis.

Yellow gold lady's diamond watch, quartz movement, bezel set with diamonds, gold dial, articulated bracelet in yellow gold paved with diamonds and rubies.
Dimensions : 17/17 mm
Longueur : 180 mm
Poids : 30,05 g

ESTIMATION : 4000/4500€

51



52
MONTRE CHOPARD HAPPY DIAMONDS

Vers 1995
Montre en or jaune extra plate, mouvement quartz, cadran doré, lunette transparente avec 12 diamants mobiles, bracelet cuir avec boucle ardillon. Vendue avec 3 bracelets cuir supplémentaires.

Ultra-thin yellow gold watch, quartz movement, gold dial, transparent bezel with 12 moving diamonds, leather strap with buckle. Sold with 3 extra leather bracelets.
Diamètre : 30 mm

ESTIMATION : 3000/3800€

53
MONTRE CHOPARD JOAILLERIE

VERS 1990
Montre dame en or jaune, mouvement quartz, cadran doré, lunette sertie, attaches serties rubis, bracelet en or bicolore façon cordon.

Yellow gold lady's watch, quartz movement, gold dial, diamonds set bezel, ruby set fastenings, corded two-tone gold bracelet.
Diamètre : 16 mm
Longueur : 185 mm
Poids : 17,44 g

ESTIMATION : 1300/1500€

53



54

MONTRE CARTIER MUST

Vers 1995

Montre ronde en plaqué or, mouvement quartz, cadran noir avec aiguilles glaives, bracelet cuir boucle ardillon Cartier.

Round gold plated watch, quartz movement, black dial Cartier buckle leather strap.

Diamètre : 30 mm

ESTIMATION : 500/600€

54



55

MONTRE PIAGET

Vers 1970

Montre rectangulaire en or jaune, Référence 7148, N° 324715, mouvement quartz (pile à changer), cadran laqué noir traces d'oxydation, bracelet cuir avec boucle déployante.

Dimensions : 23 x 24 mm

Rectangular yellow gold watch, Reference 7148, N° 324715, quartz movement (change battery), black lacquered dial, oxidation marks, leather strap with folding buckle.

ESTIMATION 700/900€

55



56



56

MONTRE PIAGET

Vers 1970

Montre dame en or jaune, mouvement mécanique, cadran onyx avec index brillants, lunette sertie de 23 brillants, bracelet ruban en or jaune.

Yellow gold lady's watch, mechanical movement, onyx dial with diamonds indexes, bezel diamonds set with 23 stones, yellow gold ribbon bracelet.

Poids : 46,96 g

ESTIMATION : 3500/4000€

59

MONTRE CARTIER MUST

Vers 1990

Montre ronde plaquée or, mouvement quartz, cadran crème avec chiffres romains, aiguilles bleues, bracelet cuir boucle ardillon. Gold-plated round watch, quartz movement, cream dial with Roman numerals, blue hands, leather buckle strap.

Diamètre : 40 mm

ESTIMATION : 300/350€

57

MONTRE CARTIER MUST 21

Vers 1990

Montre acier N° 10438, mouvement quartz (pile à changer), cadran blanc lunette avec chiffres romains, bracelet articulé acier et or.

Steel watch N° 10438, quartz movement (change battery), white dial with Roman numerals, steel and gold articulated bracelet.

Diamètre : 30 mm

ESTIMATION : 450/550€

58

57



58

MONTRE DAME LONGINES

Vers 1970

Montre rectangulaire en or jaune Référence 15, mouvement mécanique Cal.410, cadran bleu, bracelet cuir avec boucle ardillon (pas d'origine).

Rectangular yellow gold watch Reference 15, Cal.410 mechanical movement, blue dial, leather strap with buckle (not original).

Dimensions : 16x 21 mm

ESTIMATION : 350/450€

59



60

**MONTRE JAEGER LECOULTRE
TRIPLE QUANTIEME**

Vers 1930

Montre ronde acier N°412801, mouvement mécanique, cadran noir avec index chiffres arabes luminescents, guichets de jour et de mois à 12h, petites secondes à 6h, indication de la date par aiguille, bracelet cuir boucle ardillon (pas d'origine).

Round steel watch N°412801, mechanical movement, black dial with luminescent Arabic numerals, day and month windows at 12 o'clock, small seconds at 6 o'clock, date indication by hand, leather strap buckle (not original).

Remarques : cadran repeint
Diamètre : 33 mm

ESTIMATION : 1800/2000€

60



61



61

MONTRE JAEGER LECOULTRE MEMOVOX

Montre en or jaune N°915049, mouvement automatique, cadran argent avec index bâtons rapportés, guichet de date à 3h, fonction alarme, bracelet cuir boucle ardillon.

Yellow gold watch N°915049, automatic movement, silver dial with indexes, date window at 3 o'clock, alarm function, leather buckle strap.

Diamètre : 37 mm

ESTIMATION : 3500/4000€

62

MONTRE BREITLING PREMIER

Vers 1940

Montre chronographe acier Référence 789 N° 61 1851, mouvement mécanique Cal. 150 Venus, cadran noir à double compteur, index chiffres arabes luminescents, bracelet cuir boucle ardillon (pas d'origine).

Diamètre : 32 mm

Chronograph watch steel Reference 789 No. 61 1851, mechanical movement Cal. 150 Venus, black dial with double counters, luminescent Arabic numerals index, leather buckle strap (not original).

Diameter : 32 mm

ESTIMATION : 1400/1500€

62



63



63

**MONTRE JAEGER LECOULTRE
ETRIER « PADLOCK »**

Vers 1960

Montre rectangulaire avec attaches arceaux acier Référence 9041, mouvement mécanique Cal. 818/2, remontoir à 6h, cadran noir avec lunette appliquée avec chiffres romains peints, bracelet cuir boucle ardillon (pas d'origine).

Rectangular watch with steel hinges Reference 9041, mechanical movement Cal. 818/2, winding at 6 o'clock, black dial with bezel applied with painted Roman numerals, leather strap buckle (not original).

Remarques : cadran repeint
Dimensions : 29x42 mm

ESTIMATION : 1800/2000€

64

**MONTRE JAEGER LECOULTRE
DUOPLAN DRIVER**

Vers 1930

Rare montre acier N°69664, mouvement mécanique Cal.403 avec remontoir au dos de la montre, cadran blanc avec chiffres arabes aiguilles bleues, bracelet cuir avec boucle ardillon.

Rare steel watch N°69664, Cal.403 mechanical movement with winding on the back of the watch, white dial with Arabic numerals, leather strap with buckle.

Dimensions : 22 x 16 mm

ESTIMATION : 1100/1300€

64



65
**MONTRE HUBLOT CHRONOGRAPHE
BIG BANG**

Vers 2007

Montre chronographe en or rose, mouvement automatique, cadran noir à triple compteur, index chiffres arabes, guichet de date à 4h30, fond de boîte transparent, bracelet caoutchouc boucle déployante. Vendue avec son écrin.

Chronograph watch in pink gold, automatic movement, black dial with triple counters, Arabic numerals index, date window at 4:30, transparent box bottom, rubber strap folding clasp. Sold with its case.
Diamètre : 44 mm

ESTIMATION : 14000/15000€

65



66



66
MONTRE DE GRISOGONO

Vers 2009

Montre chronographe en or rose N°9065, mouvement automatique, cadran noir à triple compteur, index chiffres arabes rapportés, bracelet cuir avec boucle déployante. Vendue avec son écrin.

Dimensions : 33x 56 mm

Chronograph watch in pink gold N° 9065, automatic movement, black dial with triple counter, Arabic numerals indexes, leather strap with folding clasp. Sold with its case.
Dimensions: 33x 56 mm

ESTIMATION : 5000/6000€

67
**MONTRE BREGUET MARINE
GRANDE DATE**

Vers 2007

Montre acier Référence 5817, mouvement automatique, cadran argent guilloché, index chiffres romains, guichet de date à 6h, aiguilles pommes bleuies, bracelet caoutchouc boucle déployante. Vendue avec son écrin.

Steel watch Reference 5817, automatic movement, guilloché silver dial, Roman numeral indexes, date window at 6 o'clock, blued apple hands, rubber strap folding clasp. Sold with its case.
Diamètre : 39 mm

ESTIMATION : 7600/8000€

67



67 Bis



67 Bis
**MONTRE FRANCK MULLER QUANTIEME
PERPETUEL**

Montre en or gris cintrée curvex, mouvement automatique, cadran blanc avec indication des mois rétrogrades en arc à 6h, des jours à 3h, date à 9h et phases de lune à 12h, indication des années bissextiles, index chiffres arabes peints, bracelet cuir avec boucle ardillon en or. Vendue avec son écrin.

Curvex white gold watch, automatic movement, white dial with retrograde arching at 6 o'clock, days at 3 o'clock, date at 9 o'clock and moon phase at 12 o'clock, leap year indication, painted Arabic numerals, leather strap with gold pin buckle, sold with its case.
Dimensions :

ESTIMATION : 10000/12000€

68



68
**MONTRE BLANCPAIN QUANTIEME PHASE
DE LUNE**

Vers 1990

Montre en or jaune N° 1036, mouvement automatique, cadran émail avec double guichet du jour et du mois à 12h, phase de lune à 6h, indication de la date par aiguille, bracelet cuir avec boucle ardillon en or jaune.

N° 1036 yellow gold watch, automatic movement, email dial with double window of the day and month at 12 o'clock, moon phase at 6 o'clock, date indication by hand, leather strap with yellow gold pin buckle.
Diamètre : 34 mm

ESTIMATION : 2000/3000€



69



69
MONTRE BREGUET MARINE
CHRONOGRAPHE

Vers 2010

Montre en or rose Référence 5827BR, mouvement automatique, cadran guilloché gris foncé avec index chiffres romains, totalisateur de minutes et secondes au centre, guichet de date à 6h, fond saphir, bracelet caoutchouc noir avec boucle déployante en or rose. Vendue avec son écrin.

Pink gold watch Reference 5827BR, automatic movement, dark gray guilloché dial with Roman numerals, minute and seconds counter in the center, date window at 6 o'clock, sapphire caseback, black rubber strap with pink gold folding clasp. Sold with its box.

Diamètre : 42mm

ESTIMATION : 15000/16000€



Ω OMEGA

70



71



72



73



70

MONTRE OMEGA SPEEDMASTER MARK IV

Vers 1975

Montre chronographe acier Référence 176.009, mouvement automatique Cal.1040, cadran noir à double compteur, index lumineux, guichet de date à 3h, bracelet acier d'origine.

Chronograph steel watch Reference 176.009, Cal.1040 automatic movement, black dial with double counters, luminescent indexes, date window at 3 o'clock, original steel bracelet.

Diamètre: 41 mm

ESTIMATION : 1500/1800€

71

MONTRE BREITLING CHRONOMAT

Vers 1969

Montre chronographe en acier N°1314281

Référence 1808, mouvement automatique Cal.11, cadran noir à double compteur, index bâtons, guichet de date à 6h, lunette tournante avec règles à calcul, bracelet acier.

Chronograph steel watch N° 1314281 Reference 1808, Cal.11 automatic movement, black dial with double counters, baton indexes, date window at 6 o'clock, rotating bezel, steel bracelet.

Diamètre: 47 mm

ESTIMATION : 1500/1800€

72

MONTRE OMEGA SEAMASTER

Vers 1970

Montre chronographe en or jaune Référence 145.016, mouvement mécanique Cal. 861, cadran doré à triple compteur, index bâtons, l'aiguille de chrono ne revient pas en position initiale, bracelet cuir avec boucle d'origine.

Chronograph watch in yellow gold Reference 145.016, mechanical movement Cal.861, gold

dial with triple counters, baton indexes, the chronograph hand does not return to its original position, leather strap with original buckle.

ESTIMATION : 3500/3800€

73

MONTRE OMEGA SPEEDMASTER 4.5

Vers 1983

Montre chronographe acier Ref. ST176.0012, mouvement automatique Cal.1045, cadran noir à triple compteur, index luminescents, guichet de date à 3h, second fuseau horaire à 12h, bracelet articulé acier.

MM chronograph steel watch Ref. ST176.0012, automatic movement Cal.1045, black dial with triple counters, luminescent indexes, date window at 3 o'clock, second time zone at 12 o'clock, articulated steel bracelet.

Diamètre: 42 mm

ESTIMATION : 1200/1400€

74



74

MONTRE FRANCK MULLER CONQUISTADOR KING CORTEZ

Montre chronographe acier 45mm, mouvement automatique, cadran noir à double compteur index chiffres arabes luminescents, guichet de date à 6 heures, bracelet acier. Montre jamais portée vendue avec sa boîte.

45mm steel chronograph watch, automatic movement, black dial with double luminescent Arabic numerals, date window at 6 o'clock, steel bracelet. Never worn watch sold with its box. Dimensions : 45x45 mm

ESTIMATION : 5000/6000€

75



75

MONTRE EBEL 1911 BTR CHRONOGAPHE

Montre acier chronographe, Référence 9137L73, mouvement automatique Cal.137, cadran noir à triple compteur, guichet de date à 4h 30, fond de boîte saphir, bracelet cuir avec boucle déployante, montre neuve, vendue avec sa boîte et ses papiers.

Chronograph steel watch, Reference 9137L73, Cal.137 automatic movement, black dial with triple counters, date window at 4:30, sapphire caseback, leather strap with folding clasp, new watch, sold with box and papers. Diamètre : 44 mm

ESTIMATION : 1700/2000€

76



76

MONTRE BREITLING COLT CHRONO

Vers 2018

Montre acier traitement DLC, mouvement automatique, cadran noir à triple compteur, guichet de date à 3h, lunette tournante bidirectionnelle, bracelet tissu boucle ardillon. Vendue avec sa boîte.

DLC steel watch, automatic movement, black dial with triple counters, date window at 3 o'clock, bi-directional rotating bezel, pin buckle strap. Sold with its box. Diamètre : 40 mm

ESTIMATION : 3300/3700€

77



77

MONTRE PIERRE KUNZ SPORT G403

Montre chronographe en PVD, série limitée 021/250 ex, mouvement automatique, cadran dévoilant le mouvement, très ingénieux système d'affichage des heures permettant de savoir si l'on est en heure de jour ou de nuit, double compteur rétrograde, bracelet caoutchouc avec boucle déployante. Montre neuve vendue avec son écrin. Diamètre : 44 mm

Chronograph PVD chronograph, limited edition 130/250 ex, automatic movement, dial revealing the movement, very ingenious system of hours display to know if we are in hours of days or nights, double counter retrograde, rubber strap with deploying buckle. New watch sold with its case. Diameter: 44 mm

ESTIMATION : 6000/6500€

78



78 MONTRE MDM HUBLOT

Vers 1995

Montre en or jaune, mouvement quartz, cadran noir, guichet de date à 3h, bracelet caoutchouc naturel avec boucle déployante. La montre sera vendue avec son écrin.

Yellow gold watch, quartz movement, black dial, date window at 3 o'clock, natural rubber strap with folding clasp. The watch will be sold with its case.

Diamètre : 36 mm

ESTIMATION : 2500/3000€

79 MONTRE MDM HUBLOT

Vers 1995

Montre acier et or, mouvement quartz, cadran noir avec guichet de date à 3h, lunette en or jaune, bracelet en caoutchouc naturel avec boucle déployante. Vendue avec son écrin.

Steel and gold watch, quartz movement, black dial with date window at 3 o'clock, yellow gold bezel, natural rubber strap with folding clasp. Sold with its case.

Diamètre : 36 mm

ESTIMATION : 1300/1500€

80 MONTRE HERMES CAPTAIN NEMO

Vers 1990

Montre homme acier, mouvement quartz, cadran blanc avec index chiffres romains, guichet de date à 3h, bracelet cuir boucle ardillon. Vendue avec sa boîte d'origine.

Steel and gold watch, quartz movement, black dial with date window at 3 o'clock, yellow gold bezel, natural rubber strap with folding clasp. Sold with its case.

Diamètre : 35 mm

ESTIMATION : 400/500€

80



81



81 MONTRE CARTIER PASHA GMT

Vers 2000

Montre en acier N° 703313 Référence 2377, mouvement automatique, cadran argent à motif de planisphère, guichet de date à 4h30, index bâtons et chiffres arabes, second fuseau horaire indiqué par une aiguille pomme. Lunette avec indication du second fuseau, bracelet articulé acier.

Steel watch N° 703313 Reference 2377, automatic movement, silver dial with world map motif, date window at 4.30, stick indexes and Arabic numerals, second time zone indicated by an apple hand. Bezel with indication of the second Time zone, articulated steel bracelet.

Diamètre : 35 mm

ESTIMATION : 1600/1800€

82

MONTRE CARTIER PASHA

Vers 2000

Montre acier Référence 2324, mouvement automatique, cadran blanc avec chiffres arabes, guichet de date à 4h30, bracelet cuir avec boucle ardillon d'origine.

Steel watch Reference 2324, automatic movement, white dial with Arabic numerals, date window at 4:30, leather strap with original pin buckle.

Diamètre : 35 mm

ESTIMATION : 1500/1700€

79



82



Cartier



83



83 Bis



84

83

MONTRE CARTIER BALLON BLEU

Vers 2017

Montre en or rose, mouvement mécanique, cadran argent avec index chiffres romains, aiguilles glaives bleues, bracelet cuir boucle déployante.

Vendue avec boîte d'origine, montre neuve.

Rose gold watch, mechanical movement, silver dial with Roman numerals, blue blued hands, leather strap folding clasp. Sold with original box, new watch.

Diamètre : 40 mm

ESTIMATION : 11000/12000€

83 Bis

MONTRE CARTIER TANK FRANCAISE

Montre acier Réf 2302 N° BB154714,

mouvement automatique, cadran blanc avec index chiffres romains guichet de date à 6h, bracelet articulé acier.

Dimensions : 30x28mm

Ref 2302 stainless steel watch N° BB154714, automatic movement, white dial with Roman numerals date window at 6 o'clock, articulated steel bracelet.

ESTIMATION : 1800 / 2000€

84

MONTRE CARTIER CEINTURE

Vers 1980

Montre dame en or jaune octogonale, mouvement mécanique, cadran blanc avec chiffres romains, aiguilles glaives bleues, bracelet cuir boucle déployante en or.

Lady's watch in octogonal yellow gold, mechanical movement, white dial with Roman numerals, blue hands, leather strap with gold folding clasp.

Dimensions : 24x24 mm

ESTIMATION : 2200/2400€



85

85

MONTRE CARTIER TANK AMERICAINE

Vers 2003

Montre en or jaune N° 8012905, mouvement quartz, cadran blanc avec index chiffres romains, guichet de date à 3h, petites secondes à 6h, bracelet souple en or jaune.

Yellow gold watch N° 8012905, quartz movement, white dial with Roman numerals, date window at 3 o'clock, small seconds at 6 o'clock, yellow gold bracelet.

Dimensions : 40x25 mm

Poids : 85,45 g

ESTIMATION : 7000/8000€



86

86

MONTRE CARTIER PANTHERE

Vers 1995

Montre dame en or jaune, mouvement quartz (pile à changer), cadran avec chiffres romains, lunette sertie, bracelet maillons grains de riz en or jaune.

Yellow gold lady's watch, quartz movement (change battery), dial with Roman numerals, diamonds set bezel, link bracelet grains of rice in yellow gold.

Dimensions : 22x22 mm

Poids : 70,82 g

ESTIMATION : 1500/1800€

87**87**
MONTRE JAEGER LECOULTRE

Vers 1940
Montre acier ronde N° 644432, mouvement mécanique, cadran crème avec index chiffres arabes rapportés, aiguilles glaives, bracelet cuir boucle ardillon (pas d'origine).

Round steel watch N° 644432, mechanical movement, cream dial with Arabic numerals indexes, leather buckle strap (not original).
Diamètre : 33 mm

ESTIMATION : 750/850€**88****88**
MONTRE GALLET
« DOCTORWATCH »

Vers 1930
Montre chronographe mono poussoir en acier, mouvement mécanique Cal. Venus 140, cadran argent avec cadran des heures décentré à 12h, petites secondes à 6h. La présentation de ce cadran permettait aux médecins d'avoir une parfaite lecture lors de la prise du pouls avec le chrono.

Mono pusher steel chronograph watch, mechanical movement Cal. Venus 140, silver dial with off-center hour dial at 12 o'clock, small seconds at 6 o'clock. The presentation of this dial allowed doctors to have a perfect reading when taking the pulse with the timer.

Remarques : cadran repeint.
Diamètre : 33 mm

ESTIMATION : 1000/1200€**89****MONTRE JAEGER LECOULTRE**

Vers 1940
Montre ronde acier N° 668857, mouvement mécanique Cal.P478, fond vissé, cadran crème avec index chiffres arabes luminescents, bracelet cuir boucle ardillon (pas d'origine).
Diamètre : 34 mm

Round steel watch N° 668857, Cal.P478 mechanical movement, screwed back, cream dial with luminescent Arabic numerals index, leather buckle strap (not original).

ESTIMATION : 750/850€**89****89 Bis**
MONTRE ROLEX OYSTER ROYAL

Vers 1955
Montre acier Référence 6426, N° 83651, mouvement automatique, cadran noir (restauré) avec index bâtons, bracelet oyster acier.

Steel watch Reference 6426, N° 83651, automatic movement, black dial (restored) with baton indexes, oyster steel bracelet.
Diamètre : 33mm

ESTIMATION : 1800/2200€**89 Bis****90****90**
MONTRE JAEGER LECOULTRE

Vers 1945
Montre ronde acier N° 501359, mouvement mécanique Cal.P469/A, fond clippé, cadran crème avec index chiffres arabes luminescents, petites secondes à 6h, bracelet cuir boucle ardillon (pas d'origine)
Diamètre : 34 mm

Round steel watch N° 501359, Cal.P469/A mechanical movement, clipped bottom, cream dial with luminescent Arabic numerals, small seconds at 6 o'clock, leather buckle strap (not original)

ESTIMATION : 600/700€**91****91**
MONTRE UNIVERSAL GENEVE
POLE ROUTER

Vers 1960
Montre acier mouvement automatique Cal. 215, cadran noir avec lunette fixe à brossage soleil, guichet de date à 3h, aiguilles Dauphine, bracelet cuir boucle ardillon.

Automatic movement steel watch Cal. 215, black dial with sunray fixed bezel, date window at 3 o'clock, Dauphine hands, leather buckle strap.
Diamètre : 35 mm

ESTIMATION : 400/600€**92****92**
MONTRE MOVADO

Vers 1950
Montre en or rose Réf 8249, mouvement mécanique Cal.1235, cadran champagne avec index bâtons et chiffres arabes rapportés, bracelet cuir boucle déployante (pas d'origine).

Yellow gold watch Ref 8249, mechanical movement Cal.1235, champagne dial with indexes and Arabic numerals, leather strap folding clasp (not original).
Diamètre : 32 mm

ESTIMATION : 500/600€



PATEK PHILIPPE

GENEVE



93

93

MONTRE PHILIPPE ELLIPSE

Vers 1980

Montre en or jaune Référence 3738/6, N°551.261, mouvement automatique N°1.192.662, cadran marron avec index bâtons en or rapportés, bracelet en or jaune d'origine signé. La montre sera vendue avec un extrait des registres Patek Philippe.

Yellow gold watch Reference 3738/6, N°551.261, automatic movement N°1.192.662, brown dial with gold baton indexes reported, signed yellow gold bracelet. The watch will be sold with an extract from the Patek Philippe registers.

Dimensions : 31x35 mm

Longueur : 190 mm

Poids : 90,15 g

ESTIMATION : 3000/3500€



94

MONTRE PATEK PHILIPPE CALATRAVA

Montre en or gris Référence 5296G, mouvement automatique Cal.324SC, cadran argent aiguilles bleues, guichet de date à 3h, fond transparent saphir, bracelet cuir boucle ardillon en or gris. Vendue avec son écrin et ses papiers d'origine.

White gold watch Reference 5296G, Cal.324SC automatic movement, blue hourmarked hands dial, date window at 3 o'clock, sapphire crystal back, leather buckle strap in white gold. Sold with its box and original papers.

Diamètre : 38mm

ESTIMATION : 14000/15000€



94



95

MONTRE EBEL BELUGA

Vers 2005

Montre dame acier, mouvement quartz, cadran nacre avec index brillants, lunette sertie, bracelet articulé acier poli, vendue avec boîte et maillons supplémentaires.

Lady's steel watch, quartz movement, mother-of-pearl dial with glossy indexes, bezel set, polished steel articulated bracelet, sold with box and additional links.

Diamètre : 27 mm

ESTIMATION : 600/700€



95

97

**MONTRE FREDERIQUE CONSTANT
DOUBLE HEART BEAT**

Vers 2009

Montre dame acier N° 1473441, mouvement automatique, lunette sertie de brillants, cadran nacre, index et pavage centre sertie de brillants, bracelet cuir boucle déployante acier. Diamètre : 35 mm

Lady's watch N° 1473441, automatic movement, bezel diamonds set, mother-of-pearl dial, index and center diamonds set, leather strap folding clasp steel.

ESTIMATION : 1200/1300€



97

96

MONTRE BAUME ET MERCIER LINEA

Vers 2014

Montre dame acier, mouvement automatique, cadran nacre avec guichet de date à 6h, bracelet articulé acier. Vendue avec sa boîte.

Lady's steel watch, automatic movement, mother-of-pearl dial with date window at 6 o'clock, articulated steel bracelet. Sold with its box.

ESTIMATION : 850/950€



96

98

98

MONTRE EBEL BELUGA MANCHETTE

Montre acier rectangulaire, lunette sertie de part et d'autre, mouvement quartz, cadran gris avec index brillants, bracelet articulé en acier poli, montre neuve. Dimensions : 28 mm

Rectangular steel watch, bezel set on both sides, quartz movement, gray dial with glossy indexes, articulated bracelet in polished steel, new watch. Dimensions : 28 mm

ESTIMATION : 850/950€

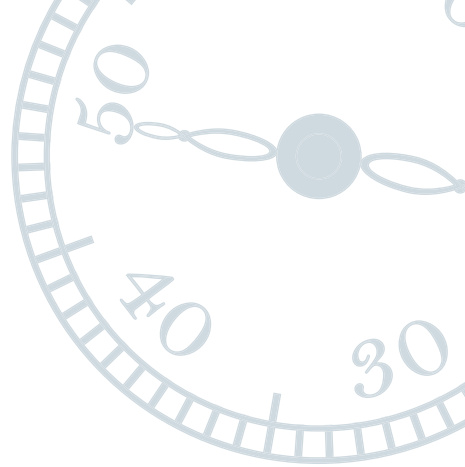



99



100



99

MONTRE ETERNA MATIC DIANA

Vers 1980

Montre en or jaune N° 717666468, mouvement quartz (pile à remplacer), cadran doré index bâtons rapportés, bracelet ruban en or jaune.

Yellow gold watch N° 717666468, quartz movement (battery to replace), golden dial indexed sticks, yellow gold ribbon bracelet.

Dimensions : 24x21 mm

Longueur : 175 mm

Poids : 55,65 g

ESTIMATION : 700/800€

100

MONTRE BREITLING SIRIUS

Vers 1996

Montre dame en or jaune, mouvement quartz, cadran blanc avec index bâtons, guichet de date à 3h, lunette tournante, bracelet Jupiter Pilot en or jaune. Vendue également avec un bracelet cuir et boucle ardillon.

Yellow gold lady's watch, quartz movement, white dial with baton indexes, date window at 3 o'clock, rotating bezel, Jupiter Pilot bracelet in yellow gold. Also sold with a leather strap and pin buckle.

Diamètre : 31 mm

Poids : 126,10 g

ESTIMATION : 5000/6000€

101



102



103



101

MONTRE AUDEMARS PIGUET ROYAL OAK LADY

Vers 1988

Montre dame or jaune Réf 66270, N° D32073, mouvement quartz, cadran blanc tapissier, avec index bâtons, guichet de date à 3 heures, bracelet articulé or jaune. Vendue avec sa boîte.

Diamètre : 33 mm

Lady's gold watch Ref 66270, N° D32073, quartz movement, white dial, with baton indexes, date window at 3 o'clock, articulated gold bracelet.

Sold with its box and its certificate.

ESTIMATION : 6000/7000€

102

MONTRE CHOPARD IMPERIAL LADY

Montre dame en or rose, mouvement quartz, cadran chocolat avec chiffres romains en or, rapportés, guichet de date à 3 heures, bracelet cuir avec boucle ardillon. Montre jamais portée vendue avec sa boîte et ses papiers.

Diamètre : 36 mm

Lady's rose gold watch, quartz movement, chocolate dial with gold Roman numerals, inserts, date window at 3 o'clock, leather strap with buckle. Never worn watch sold with its box and papers.

Diameter : 36 mm

ESTIMATION : 3600/3900€

103

MONTRE MDM HUBLOT

Vers 1990

Montre acier et or N°291697, mouvement quartz, cadran noir avec guichet de date à 3h, lunette en or vissée, bracelet caoutchouc naturel, boucle déployante.

Steel and gold watch N° 291697, quartz movement, black dial with date window at 3 o'clock, screwed gold bezel, natural rubber strap, folding clasp.

Diamètre : 32 mm

ESTIMATION : 850/950€

104



104
MONTRE MAUBOUSSIN ALARM

Vers 2010
Montre en or jaune 18K Référence R21369, mouvement automatique, cadran noir avec index chiffres romains rapportés, laissant en son centre apparaître le mouvement, indicateur de la réserve de marche à 6h, fonction alarme, bracelet articulé en or jaune. Vendue avec sa boîte.

18K yellow gold watch Reference R21369, automatic movement, black dial with Roman numerals indexes, leaving in the center appear the movement, power reserve indicator at 6 o'clock, alarm function, articulated bracelet in yellow gold. Sold with its box.

Diamètre : 36 mm
Poids : 150,03 g

ESTIMATION : 7500/8000€

105
MONTRE HARRY WINSTON

Vers 2008
Montre en or jaune N°0165, mouvement automatique, cadran noir avec index chiffres arabes, guichet de date à 6h, bracelet cuir avec boucle déployante en or jaune. La montre sera vendue avec son écrin.

N°0165 yellow gold watch, automatic movement, black dial with Arabic numerals, date window at 6 o'clock, leather strap with yellow gold folding clasp. The watch will be sold with its case.
Diamètre : 34 mm

ESTIMATION : 6000/7000€

105



107 Bis

106
MONTRE CHRONOGRAPHE PIAGET PROTOCOLE

Montre chronographe en or jaune n°816077 mouvement quartz (pile à changer), cadran blanc avec chiffres romains, date à 12h, double compteur, bracelet cuir avec boucle déployante en or, vendue avec son écrin.

Chronograph watch in yellow gold n°816077 quartz movement (change battery), white dial with Roman numerals, date at 12 o'clock, double counter, leather strap with gold folding clasp, sold with its case.
Dimensions : 27x 27 mm

ESTIMATION : 3000/3800€

107



106

107
MONTRE PIAGET 9251

Vers 1970
Montre en or jaune rectangulaire Référence 9251 N°312220, mouvement mécanique Cal. P92, cadran doré index chiffres romains, bracelet ruban en or jaune.

Rectangular yellow gold watch Reference 9251 N°312220, mechanical movement Cal. P92, golden dial, indexes Roman numerals, yellow gold ribbon bracelet.

Dimensions : 24x30 mm
Poids : 64,58 g
Longueur : 17,5 cm

ESTIMATION : 1300/1500€

107 Bis
MONTRE ROLEX OYSTER PERPETUAL DATE

Vers 1972
Montre en or jaune Référence 1500/8, N°2983047, mouvement automatique, cadran blanc avec index bâtons rapportés, guichet de date à 3h, bracelet élastique en or jaune. Vendue avec sa boîte et papiers d'origine.

Yellow gold watch Reference 1500/8, N°2983047, automatic movement, white dial with indexed stick indexes, date window at 3 o'clock, yellow gold elastic strap. Sold with its box and papers of origin.
Poids : 97,53 g

ESTIMATION : 7000/8000€



CHANEL



108

MONTRE CHANEL J12 TOURBILLON

Vers 2005

Montre en céramique Référence H série limitée à 12 exemplaires dans le monde, il s'agit du N°4, mouvement mécanique manuel, cadran noir avec index chiffres romains, la cage supérieure du tourbillon à 6h est réalisée pour la première fois en verre optique animé par le sigle Tourbillon J12 d'une révolution par minute. Le pont du tourbillon est réalisé en or gris 18 Carats. Fond saphir, bracelet céramique avec boucle déployante.

Ceramic watch Reference H limited edition of 12 copies in the world, it is the N°4, mechanical manual movement, black dial with Roman numerals, the top cage of the tourbillon at 6 o'clock is made for the first time in optical glass animated by the abbreviation J12 Tourbillon of a revolution per minute.

The tourbillon bridge is made of 18-carat white gold. Sapphire caseback, ceramic bracelet with folding clasp.

Diamètre : 38mm

ESTIMATION : 40/45000€

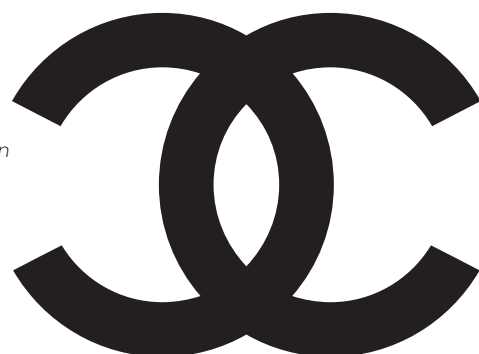

109



109
MONTRE JAEGER LECOULTRE JUMBO

Vers 1940
Montre en or jaune N°33333, mouvement mécanique, cadran argent avec index chiffres arabes rapportés, aiguilles glaives, bracelet cuir boucle ardillon (pas d'origine).

*Yellow gold watch N°33333, mechanical movement, silver dial with Arabic numerals indexes, leather buckle strap (not original).
Diamètre: 37 mm*

ESTIMATION : 1800/2000€

110
MONTRE JAEGER LECOULTRE REVERSO

Vers 1930
Montre acier N°40522, mouvement mécanique, cadran argent avec index chiffres arabes, trotteuse centrale, bracelet cuir boucle ardillon (pas d'origine).

Steel watch No. 40522, mechanical movement, silver dial with Arabic numerals, central second hand, leather buckle strap (not original).

Dimensions : 23x 33 mm

ESTIMATION : 2400/2700€

111
MONTRE JAEGER LECOULTRE HERMES

Vers 1930
Montre en acier mouvement mécanique, cadran argent avec trotteuse centrale, index chiffres arabes luminescents, aiguilles glaives, bracelet cuir boucle ardillon.

Steel movement mechanical watch, silver dial with central second hand, luminescent Arabic numerals indexes, leather strap buckle.

Dimensions : 23x33 mm

ESTIMATION : 3000/4000€



111

110



112

112
MONTRE JAEGER LECOULTRE REVERSO

Vers 1931
Rare montre dame acier N° 25082, modèle réalisé pour GOLAY FILS & STAHL, mouvement mécanique, cadran noir avec index bâtons et chiffres arabes, aiguilles or, bracelet cuir avec boucle ardillon (pas d'origine). Gravure au dos de la montre.

Dimensions : 16x28 mm

*Rare lady's watch N° 25082, model made for GOLAY FILS & STAHL, mechanical movement, black dial with baton and Arabic numerals, gold hands, leather strap with buckle (not original).
Engraving on the back of the watch.*

ESTIMATION : 1100/1300€



113

113
MONTRE JAEGER LECOULTRE

Vers 1930
Montre acier N°14010 pour GUBELIN, mouvement mécanique, cadran noir avec index bâtons, petites secondes à 6h, aiguilles glaives, bracelet cuir avec boucle ardillon (pas d'origine).

Steel watch N° 14010 for GUBELIN, mechanical movement, black dial with baton indexes, small seconds at 6 o'clock, leather strap with buckle (not original).

Dimensions : 23x33 mm

ESTIMATION : 2400/2600€



114

**MONTRE JAEGER LECOULTRE REVERSO
GRANDE TAILLE**

Vers 2014

Montre en or rose Référence 278.25.20, mouvement mécanique, cadran blanc avec index chiffres arabes, aiguilles glaives bleuies, bracelet cuir boucle ardillon. Vendue avec son écrin

Rose gold watch Reference 278.25.20, mechanical movement, white dial with Arabic numerals, blue hands, leather buckle strap. Sold with its case
Dimensions : 38x27 mm

ESTIMATION : 8500/9500€



114

115

115

MONTRE JAEGER LECOULTRE REVERSO

Vers 1991

Montre en or jaune N° 1680851, mouvement mécanique, cadran argent avec index chiffres arabes peints, aiguilles glaives, gravure au dos, bracelet cuir boucle ardillon. Vendue avec son écrin.

Yellow gold watch N° 1680851, mechanical movement, silver dial with painted Arabic numerals, engraving on the back, leather buckle strap. Sold with its case.
Dimensions : 21x35 mm

ESTIMATION : 4000/4500€



116

116

MONTRE PATEK PHILIPPE CALATRAVA

Montre en or jaune Référence 3919J, lunette « Clous de Paris », mouvement mécanique, cadran émail blanc avec index chiffres romains, petites secondes à 6h, bracelet cuir avec boucle ardillon Patek. Vendue avec un extrait des Registres Patek Philippe.

Yellow gold watch Reference 3919J, «Clous de Paris» bezel, mechanical movement, white enamel dial with Roman numerals, small seconds at 6 o'clock, leather strap with Patek buckle. Sold with an extract from the Patek Philippe Records.
Diamètre : 33 mm

ESTIMATION : 6000/7000€



117



117

MONTRE CARTIER TRINITY*Vers 1990*

Montre dame en 3 ors, la lunette est faite d'entrelacs inspirés de la fameuse bague Trinity de la maison Cartier, mouvement quartz, cadran blanc avec chiffres romains, aiguilles glaives bleues, bracelet cuir avec boucle ardillon (pas d'origine).

Lady's watch in 3 gold, the bezel is made of interlacing inspired by the famous Cartier Trinity ring, quartz movement, white dial with Roman numerals, blue hands, leather strap with buckle (not original).

Diamètre : 26 mm

ESTIMATION : 1800/2000€

118



118

MONTRE CARTIER TANK

Montre dame en or jaune, mouvement quartz, cadran blanc avec index chiffres romains, aiguilles glaives bleues, bracelet cuir boucle ardillon.

Lady's yellow gold watch, quartz movement, white dial with Roman numerals, blue hands, leather buckle strap.

Dimensions : 24x20 mm

ESTIMATION : 3000/3600€

119

MONTRE CARTIER PANTHERE*Vers 1993*

Montre acier et or, n° 183964, mouvement quartz, cadran blanc avec index chiffres romains, guichet de date à 3h, bracelet maillons grains de riz 3 rangs or.

Steel and gold watch, no. 183964, quartz movement, white dial with Roman numerals, date window at 3 o'clock, link bracelet grains of rice 3 rows gold.

Diamètre : 30 mm

ESTIMATION : 1200/1400€

119



120

MONTRE BULGARI SOLOTEMPO*Vers 2010*

Montre acier N°M63156, mouvement quartz, cadran bicolore avec index bâtons et chiffres arabes, guichet de date à 3 heures, bracelet articulé acier.

Diamètre : 35 mm

Steel watch N°M63156, quartz movement, bicolor dial with indexes sticks and Arabic numerals, date window at 3 o'clock, steel articulated bracelet.

Diameter: 35 mm.

ESTIMATION : 700/900€

121

MONTRE BULGARI DIAGONO*Vers 2000*

Montre en acier N°L1107, mouvement automatique, lunette avec l'inscription «BULGARI», cadran noir avec index bâtons, guichet de date à 3 heures, bracelet articulé acier.

Diamètre : 39 mm

Steel watch N°L1107, automatic movement, bezel with the inscription «BULGARI», black dial with indexes sticks, date window at 3 o'clock, steel articulated bracelet

ESTIMATION : 1100/1200€

120



121



122



123



124



125



126



122

MONTRE CHOPARD PLATINUM

Montre squelette en platine série limitée N°024/100
Référence 16/91212, mouvement automatique,
cadran squelette avec chiffres romains rapportés,
bracelet cuir avec boucle ardillon d'origine.

*Limited edition platinum skeleton watch N
°024/100 Reference 16/91212, automatic
movement, skeleton dial with Roman numerals,
leather strap with original pin buckle.
Diamètre: 34 mm*

ESTIMATION : 3500/4000€

123

CARTIER SANTOS 100 LADY

Vers 2013

Montre en céramique Référence 2878, mouvement
automatique, cadran noir avec index chiffres romains,
lunette acier, bracelet satin avec boucle déployante.

*Ceramic watch Reference 2878, automatic
movement, black dial with Roman numerals, steel
bezel, satin strap with folding clasp.
Dimensions : 33x44 mm*

ESTIMATION : 2500/3000€

124

MACHINE SCATOLA DEL TEMPO

Superbe machine rotative pour remonter
les montres automatiques, maison italienne
spécialisée dans ce genre d'objet, modèle
engrenages en métal doré pour remonter 3
montres. Vendue avec sa boîte d'origine.

*Superb rotary machine to put back the automatic
watches, Italian house specialized in this kind of
object, gears model in gilded metal to put up 3
watches. Sold with its original box.*

ESTIMATION : 400/600€

125

MONTRE MDM HUBLOT

Vers 1992

Montre acier et or Référence 1581.2, mouvement
automatique, cadran noir avec guichet de date à
3h, lunette or jaune, bracelet caoutchouc naturel
et boucle déployante.

*Steel and gold watch Reference 1581.2, automatic
movement, black dial with date window at 3 o'clock,
yellow gold bezel, natural rubber strap and folding clasp.
Diamètre: 35 mm*

ESTIMATION : 900/1000€

126

**MONTRE CORUM ADMIRAL CUP
COMPETITION**

Montre en acier traitement PVD série limitée 187/300,
mouvement automatique, cadran noir avec petites
secondes à 9h, guichet de date à 3h, fond transparent
découvrant le mouvement, bracelet caoutchouc
boucle ardillon, vendue avec son écrin.

*Watch steel PVD treatment limited edition
187/300, automatic movement, black dial with
small seconds at 9 o'clock, date window at 3
o'clock, transparent bottom, discovering the
movement, rubber strap buckle, sold with its case.
Diamètre: 48 mm*

ESTIMATION : 1600/1800€

127



127
MONTRE IWC

Vers 1970
Montre acier, mouvement automatique, cadran argent avec index bâtons, guichet de date à 3h, bracelet cuir avec boucle ardillon (pas d'origine).

Steel watch, automatic movement, silver dial with baton indexes, date window at 3 o'clock, leather strap with buckle (not original).
Dimensions : 35x40 mm

ESTIMATION : 850/1000€

128



128
MONTRE JAEGER LECOULTRE

Vers 1950
Montre en or jaune, mouvement mécanique N° 526675, cadran repeint, index chiffres arabes peints, bracelet cuir boucle ardillon d'origine.

Yellow gold watch, mechanical movement No. 526675, repainted dial, painted Arabic numerals, original buckle leather strap.
Diamètre : 35 mm

ESTIMATION : 400/500€

129

MONTRE BAUME ET MERCIER

Vers 1960
Montre acier Référence 1121, mouvement automatique, cadran argent avec index bâtons, bracelet élastique acier.

Steel watch Reference 1121, automatic movement, silver dial with baton indexes, steel elastic strap.
Diamètre : 35 mm

ESTIMATION : 300/400€

129



131
MONTRE JAEGER LECOULTRE

Vers 1940
Montre ronde en acier N°395882, mouvement mécanique Cal. P450/4C, cadran argent avec index chiffres arabes rapportés, bracelet cuir boucle ardillon (pas d'origine).
Round steel watch N° 395882, mechanical movement Cal. P450/4C, silver dial with Arabic numerals indexes, leather strap buckle (not original), Oxydation on dial.

Remarques : cadran présentant des signes d'oxydation
Diamètre : 31 mm

ESTIMATION : 500/700€

130



130
MONTRE JAEGER LECOULTRE RESERVE DE MARCHE

Vers 1950
Montre acier N° 699771, mouvement mécanique, cadran blanc (traces d'oxydation) index bâtons et chiffres arabes rapportés, indication réserve de marche à 12h, bracelet cuir boucle ardillon, fond vissé.
Diamètre : 32 mm

Steel watch N° 699771, mechanical movement, white dial (traces of oxidation) indexes sticks and Arabic numerals reported, power reserve indication at 12 o'clock, leather strap buckle, screwed back.

ESTIMATION : 900/1000€

131



132



132

MONTRE OMEGA

Vers 1970

Montre plaquée or de forme carrée, N°131022, mouvement mécanique Cal.601, cadran doré avec index bâtons, bracelet cuir neuf boucle ardillon d'origine.

Square gold plated watch, N° 131022, mechanical movement Cal.601, gold dial with baton indexes, new leather strap with original pin buckle. Dimensions : 25x30 mm

ESTIMATION : 300/400€

133

MONTRE LIP

Vers 1950

Montre rectangulaire en or, mouvement mécanique Cal.T18, cadran champagne avec index chiffres romains rapportés, petites secondes à 6h, bracelet cuir boucle ardillon (pas d'origine)

Rectangular gold watch, mechanical movement Cal.T18, champagne dial with Roman numerals indexes, small seconds at 6 o'clock, leather strap buckle (not original) Dimensions : 21x32 mm

ESTIMATION : 700/800€

133



134

MONTRE PIAGET

Vers 1980

Montre en or gris de forme carrée N° 318185 Référence 9150, mouvement mécanique, cadran Onyx et serti brillants, bracelet satin boucle ardillon d'origine.

Square white gold watch N° 318185 Reference 9150, mechanical movement, Onyx dial and diamonds, satin strap original buckle. Dimensions : 21x27 mm

ESTIMATION : 1500/1700€

134



135

MONTRE GIRARD PERREGAUX

VERS 1937

Montre plaquée or rectangulaire de forme curvex, mouvement mécanique, cadran argent avec index chiffres arabes rapportés, petites secondes à 6h, bracelet cuir boucle ardillon (pas d'origine).

Curved rectangular shape gold-plated watch, mechanical movement, silver dial with Arabic numerals indexes, small seconds at 6 o'clock, leather buckle strap (not original). Dimensions : 40x20 mm

ESTIMATION : 400/500€

135





136

136

MONTRE DAME VACHERON CONSTANTIN

Vers 1950

Montre en or jaune rectangulaire, mouvement mécanique, cadran doré, lunette sertie de 8 brillants, bracelet gourmette en or jaune.

Rectangular yellow gold watch, mechanical movement, gold dial, bezel set with 8 diamonds, yellow gold gourmet bracelet.

Dimensions : 15x10 mm

Longueur : 180 mm

Poids : 69,10 g

ESTIMATION : 2200/2400€



137

137

MONTRE DAME BLANCPAIN

Vers 1950

Montre dame en or gris, mouvement mécanique, cadran argent avec index rapportés, lunette sertie de brillants, bracelet articulé en or gris enrichi de 8 brillants.

White gold lady's watch, mechanical movement, silver dial with indexes, bezel set with diamonds, articulated bracelet in white gold enriched with 8 diamonds.

Diamètre : 16 mm

Longueur : 185 mm

Poids : 29,97 g

ESTIMATION : 600/700€



138

138

MONTRE DAME ANONYME

Vers 1940

Montre dame en or jaune de forme carrée, mouvement mécanique, cadran argent avec index rapportés, bracelet cuir boucle ardillon (pas en or).

Lady's watch in yellow gold square shape, mechanical movement, silver dial with indexed index, leather strap buckle (not in gold).

Dimensions : 14x14 mm

ESTIMATION : 250/350€

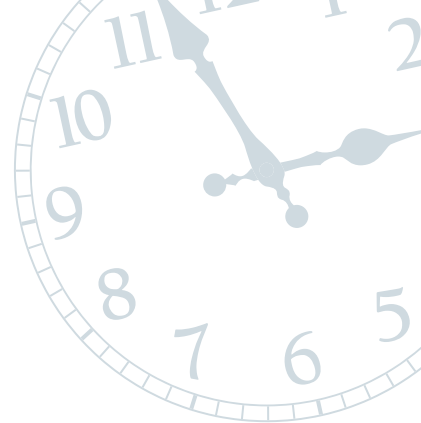

140

139

MONTRE DAME COMEX

Vers 1940

Montre en or jaune rectangulaire, mouvement mécanique, cadran argent avec index rapportés, bracelet rigide en or jaune.

Rectangular yellow gold watch, mechanical movement, silver dial with indexed indexes, yellow gold bracelet.

Dimensions : 21x10 mm

ESTIMATION : 300/400€



141

140

MONTRE CREDOS LUGRAN

Vers 1960

Montre en or jaune, mouvement mécanique, cadran argent avec index bâtons en or, petites secondes à 6h, bracelet ruban en or.

Yellow gold watch, mechanical movement, silver dial with gold baton indexes, small seconds at 6 o'clock, gold ribbon bracelet.

Diamètre : 25 mm

Longueur : 180 mm

Poids : 35,83 g

ESTIMATION : 200/300€



139

141

MONTRE BAUME ET MERCIER POUR MAUBOUSSIN

Vers 1980

Montre dame en or jaune N° 1280395, mouvement quartz (pile à changer), cadran doré, bracelet souple en or jaune.

Yellow gold lady's wristwatch N° 1280395, quartz movement (change), gold dial, yellow gold flexible bracelet.

Dimensions : 18x18 mm

Longueur : 165 mm

Poids : 25,45 g

ESTIMATION : 300/400€

MONACO GEM LAB

LABORATOIRE D'ANALYSE ET D'IDENTIFICATION GEMMOLOGIQUE
SCIENTIFIC LABORATORY FOR IDENTIFICATION AND GRADING OF
DIAMOND AND COLORED STONES

21 Boulevard Joseph Simon 98000 NCE
Téléphone : 09 88 87 83 71
www.monacogemlab.com

CERTIFICAT GEMSTONES - GEMMOLOGICAL REPORT
Certificat n° 452 | Objet n° 1869693 | Date 23/10/2018

PAGE 1 / 1

PHOTOS



ANALYSE / ANALYSIS

MATÉRIEL	CORINDON / CORUNDUM
VARIÉTÉ	SAPHIR / SAPPHIRE
FORME ET TAILLE	Ovale / Oval
POIDS EN CARATS	0.882 carats
GRADE COULEUR	AA
PURETÉ	Faiblement inclus / Slightly
DÉNOMINATION COULEUR	149 - medium light blue, strong
ZÉROPHONE	13 268 265 8
OPINION D'ORIGINE	Ceylan / Sri Lanka

ÉCHELLES / SCALES

ÉCHELLE DE COULEUR MGL COLOR GRADING MGL
GEN AAA AA A B C

ÉCHELLE DE PURETÉ MGL CLARITY GRADING MGL
LOUPE CLEAR EYE CLEAN SLIGHTLY HEAVY SEVERE

SPECTRE UV-VISIBLE / UV-VISIBLE SPECTRUM

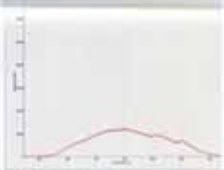

SPECTRE RAMAN / RAMAN SPECTRUM

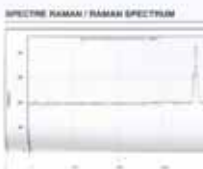

SPECTRE D'ABSORPTION INFRAROUGE / INFRARED ABSORPTION SPECTRUM

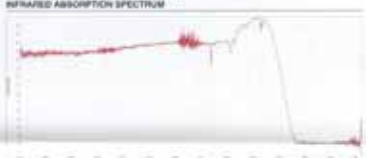

COMMENTAIRE / COMMENT
La pierre est chauffée.

POUR ET AU NOM DE MONACO GEM LAB
FOR AND ON BEHALF OF MONACO GEM LAB
Le Gemmologue



Déclaration: toutes les pierres ont été examinées par un gemmologue, avec un microscope et un spectromètre infrarouge et/ou UV, et si nécessaire, un spectromètre à rayons X.
DÉTERMINATION DU CONTEXTE GÉOLOGIQUE POUR CORINDON (RUBIS, SAPHIR).
Le contexte géologique implique généralement un héritage de corindon dans des pegmatites ou des gneiss, mais peut également être hérité de la cristallisation primaire des pierres. À partir de l'observation directe dans le spectre UV et de données de qualité formation géologique, la pierre analysée présente à la fois des caractéristiques de corindon géologique et primaire.
DÉTERMINATION DU PAYS D'ORIGINE POUR ÉMERAUDE ET CORINDON (RUBIS, SAPHIR). **SI POSSIBLE**
La méthode des sources de ions géologiques primaires, particulièrement pour le corindon, conduit au classement dans le diagramme couleur de base d'origine. Pour cette pierre, nous n'avons pas pu établir une source fiable de géologie. Une attention particulière est accordée au site d'origine possible.

MONACO GEM LAB 21 Boulevard Joseph Simon 98000 NCE | Tel: 09 88 87 83 71 | www.monacogemlab.com | 13 268 265 86 000

MONACO GEM LAB

LABORATOIRE D'ANALYSE ET D'IDENTIFICATION GEMMOLOGIQUE
SCIENTIFIC LABORATORY FOR IDENTIFICATION AND GRADING OF
DIAMOND AND COLORED STONES

21 Boulevard Joseph Simon 98000 NCE
Téléphone : 09 88 87 83 71
www.monacogemlab.com

CERTIFICAT GEMSTONES - GEMMOLOGICAL REPORT
Certificat n° 416 | Objet n° 1869691 | Date 25/09/2018

PAGE 1 / 1

PHOTOS



ANALYSE / ANALYSIS

MATÉRIEL	BERYL
VARIÉTÉ	ÉMERAUDE / EMERALD
FORME ET TAILLE	Ovale / Oval
POIDS EN CARATS	2.882 carats
GRADE COULEUR	AAA
PURETÉ	Moyennement inclus / Moderate
DÉNOMINATION COULEUR	190 - medium dark very slightly bluish
ZÉROPHONE	Green, strong
OPINION D'ORIGINE	Colombie

ÉCHELLES / SCALES

ÉCHELLE DE COULEUR MGL COLOR GRADING MGL
GEN AAA AA A B C

ÉCHELLE DE PURETÉ MGL CLARITY GRADING MGL
LOUPE CLEAR EYE CLEAN SLIGHTLY HEAVY SEVERE

SPECTRE UV-VISIBLE / UV-VISIBLE SPECTRUM

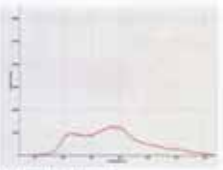

SPECTRE RAMAN / RAMAN SPECTRUM

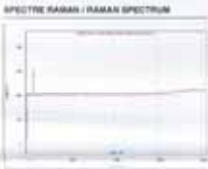

SPECTRE D'ABSORPTION INFRAROUGE / INFRARED ABSORPTION SPECTRUM



COMMENTAIRE / COMMENT
F1 - Quantité excessive d'inclusions sur les facettes.

POUR ET AU NOM DE MONACO GEM LAB
FOR AND ON BEHALF OF MONACO GEM LAB
Le Gemmologue



Déclaration: toutes les pierres ont été examinées par un gemmologue, avec un microscope et un spectromètre infrarouge et/ou UV, et si nécessaire, un spectromètre à rayons X.
DÉTERMINATION DU CONTEXTE GÉOLOGIQUE POUR CORINDON (RUBIS, SAPHIR).
Le contexte géologique implique généralement un héritage de corindon dans des pegmatites ou des gneiss, mais peut également être hérité de la cristallisation primaire des pierres. À partir de l'observation directe dans le spectre UV et de données de qualité formation géologique, la pierre analysée présente à la fois des caractéristiques de corindon géologique et primaire.
DÉTERMINATION DU PAYS D'ORIGINE POUR ÉMERAUDE ET CORINDON (RUBIS, SAPHIR). **SI POSSIBLE**
La méthode des sources de ions géologiques primaires, particulièrement pour le corindon, conduit au classement dans le diagramme couleur de base d'origine. Pour cette pierre, nous n'avons pas pu établir une source fiable de géologie. Une attention particulière est accordée au site d'origine possible.

MONACO GEM LAB 21 Boulevard Joseph Simon 98000 NCE | Tel: 09 88 87 83 71 | www.monacogemlab.com | 13 268 265 86 000

MONACO GEM LAB

LABORATOIRE D'ANALYSE ET D'IDENTIFICATION GEMMOLOGIQUE
SCIENTIFIC LABORATORY FOR IDENTIFICATION AND GRADING OF
DIAMOND AND COLORED STONES

21 Boulevard Joseph Simon 98000 NCE
Téléphone : 09 88 87 83 71
www.monacogemlab.com

CERTIFICAT DIAMANT - DIAMOND GRADING REPORT
Certificat n° 430 | Objet n° 18691321 | Date 05/10/2018

PAGE 1 / 1

PHOTOS



DESCRIPTION

TAILLE / CUT	Ovale / Oval
POIDS / CARAT	1.636 Carat
COULEUR / COLOR	G
PURETÉ / CLARITY	VS1
FLUORESCENCE	Négligeable
PROPORTIONS	Mauvaise / Poor
ÉVÉNEMENTS / SYMMETRY	Fair
DIMENSIONS	5.67x4.36x4.06
TABLE	57.36 %
COULEUR/ANNE / CROWN	58.26 %
RENDEMENT / GIRDLE	5.98 %

SPECTRE RAMAN / RAMAN SPECTRUM

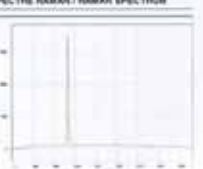

SPECTRE D'ABSORPTION INFRAROUGE / INFRARED ABSORPTION SPECTRUM



PROPORTIONS/SCOPE

Average graph



Crown & Pavilion graph



COMMENTAIRE / COMMENT

POUR ET AU NOM DE MONACO GEM LAB
FOR AND ON BEHALF OF MONACO GEM LAB
Le Gemmologue



Déclaration: toutes les pierres ont été examinées par un gemmologue, avec un microscope et un spectromètre infrarouge et/ou UV, et si nécessaire, un spectromètre à rayons X.
DÉTERMINATION DU CONTEXTE GÉOLOGIQUE POUR CORINDON (RUBIS, SAPHIR).
Le contexte géologique implique généralement un héritage de corindon dans des pegmatites ou des gneiss, mais peut également être hérité de la cristallisation primaire des pierres. À partir de l'observation directe dans le spectre UV et de données de qualité formation géologique, la pierre analysée présente à la fois des caractéristiques de corindon géologique et primaire.
DÉTERMINATION DU PAYS D'ORIGINE POUR ÉMERAUDE ET CORINDON (RUBIS, SAPHIR). **SI POSSIBLE**
La méthode des sources de ions géologiques primaires, particulièrement pour le corindon, conduit au classement dans le diagramme couleur de base d'origine. Pour cette pierre, nous n'avons pas pu établir une source fiable de géologie. Une attention particulière est accordée au site d'origine possible.

MONACO GEM LAB 21 Boulevard Joseph Simon 98000 NCE | Tel: 09 88 87 83 71 | www.monacogemlab.com | 13 268 265 86 000

HRD Antwerp

NATURAL DIAMOND GRADING REPORT
N° 180000110923

July 05, 2018

Shape	brilliant
Carat (weight)	1.61 ct
Fluorescence	nil
Colour Grade	exceptional white (E)
Clarity Grade	VS1
Cut	
Proportions	very good
Polish	very good
Symmetry	excellent

TECHNICAL INFORMATION

Measurements	7.62 - 7.65 mm x 4.57 mm
Girdle	medium 3.5 % faceted
Culet	pointed
Total Depth	59.8 %
Table Width	62 %
Crown Height (β)	11.5 % (31.9 deg)
Pavilion Depth (α)	44.5 % (41.8 deg)
Length Halves Crown	45 %
Length Halves Pavilion	80 %
Sum (α & β)	73.7 deg

LASER INSCRIPTION
Inscription on girdle:
HRD Antwerp 180000110923

GEM PARIS
Laboratoire Gemmologique de Paris

RAPPORT GEMMOLOGIQUE / GEMMOLOGICAL REPORT
N°: 2014 037 3848

objet / item
1 pierre jaune facettée / 1 faceted yellow stone

forme et taille / shape and cutting
Ovale, taille mixte / Oval, mixed cut

dimensions / measurements
8,70 x 9,70 x 7,47 mm

nom commercial / commercial name
SAPHIR JAUNE • YELLOW SAPPHIRE

Famille / species
CORINDON • CORUNDUM

poids / weight
14,66 carats

avis d'origine géographique / opinion of geographical origin
Sri Lanka
Ceylan • Ceylon

commentaires / comment
Pas de modification ou traitement observés (SI)
No indications of modification or treatment (SI)

GemZoom • grandeur nature • life scale * agrandissement • magnification *** inclusions • inclusions ****

IMPORTANT - LIMITATION

Verifiez la validite de ce rapport sur www.gemparis.com

HRD Antwerp

NATURAL DIAMOND GRADING REPORT
N° 180000145593

September 21, 2018

Shape: oval (variation)
Carat (weight): 2.00 ct
Fluorescence: slight
Colour Grade: tinted white + (K)
Clarity Grade: VS2
Cut: very good
Proportions: good
Polish: very good
Symmetry: good

TECHNICAL INFORMATION

Measurements: 9.80 x 6.43 x 4.11 mm
Girdle: ex thick 8.5 % faceted
Culet: large 4.4 % natural
Total Depth: 63.9 %
Table Width: 58 %
Crown Height (β): 15.0 %
Pavilion Depth (α): 40.0 %
Length Halves Crown
Length Halves Pavilion
Sum (α & β)

MONACO GEM LAB

CERTIFICAT DIAMANT - DIAMOND GRADING REPORT
Certificat n° 448 / Objet n° 18896/1 / Date 22/10/2018

LABORATOIRE D'ANALYSE ET D'IDENTIFICATION GEMMOLOGIQUE
SCIENTIFIC LABORATORY FOR IDENTIFICATION AND GRADING OF
DIAMOND AND COLORED STONES
31 Boulevard Joseph Simon 98000 NICE
Téléphone: 33 49 47 84 61 - www.monacogemlab.com

PHOTOS

DESCRIPTION

TAILLE / CUT: Round / round
POIDS / CARAT: 1,228 Cts
COULEUR / COLOR: J
PURETE / CLARITY: VS2
FLUORESCENCE: None
PROPORTION: Très bonne / Very Good
SYMETRIE / SYMMETRY: Very good
DIMENSIONS: 8,61x4,10
TABLE: 61,30 %
COURONNE / CROWN: 14,30 %
RONDEUR / GIRDLE: 4,13 %
COULETTE / CULET: 0,00 %

PROPORTIONSCOPE

Average graph: 41.5%
Crown & Pavilion graph: Table 1.0%, Girdle 11.7%

SPECTRE RAMAN / RAMAN SPECTRUM

SPECTRE D'ABSORPTION INFRAROUGE / INFRARED ABSORPTION SPECTRUM

COMMENTAIRE / COMMENT

POUR ET AU NOM DE MONACO GEM LAB
FOR AND ON BEHALF OF MONACO GEM LAB
La Direction

MONACO GEM LAB

CERTIFICAT DIAMANT - DIAMOND GRADING REPORT
Certificat n° 488 / Objet n° 18896/2 / Date 22/10/2018

LABORATOIRE D'ANALYSE ET D'IDENTIFICATION GEMMOLOGIQUE
SCIENTIFIC LABORATORY FOR IDENTIFICATION AND GRADING OF
DIAMOND AND COLORED STONES
31 Boulevard Joseph Simon 98000 NICE
Téléphone: 33 49 47 84 61 - www.monacogemlab.com

PHOTOS

DESCRIPTION

TAILLE / CUT: Round / round
POIDS / CARAT: 1,219 Cts
COULEUR / COLOR: J
PURETE / CLARITY: VS2
FLUORESCENCE: Moyenne / Medium
PROPORTION: Très bonne / Very Good
SYMETRIE / SYMMETRY: Good
DIMENSIONS: 8,61x4,04
TABLE: 60,00 %
COURONNE / CROWN: 12,40 %
RONDEUR / GIRDLE: 5,85 %
COULETTE / CULET: 1,00 %

PROPORTIONSCOPE

Average graph: 42.2%
Crown & Pavilion graph: Table 0.9%, Girdle 11.7%

SPECTRE RAMAN / RAMAN SPECTRUM

SPECTRE D'ABSORPTION INFRAROUGE / INFRARED ABSORPTION SPECTRUM

COMMENTAIRE / COMMENT

POUR ET AU NOM DE MONACO GEM LAB
FOR AND ON BEHALF OF MONACO GEM LAB
La Direction



NATURAL DIAMOND GRADING REPORT

N° 180000146441

September 20, 2018

Shape	brilliant
Carat (weight)	3.03 ct
Fluorescence	nil
Colour Grade	rare white (G)
Clarity Grade	S12
Cut	
Proportions	good
Polish	very good
Symmetry	very good

TECHNICAL INFORMATION

Measurements	9.57 - 9.67 mm x 5.49 mm
Girdle	medium 3.0 %
Culet	0.5 % polished
Total Depth	57.1 %
Table Width	67 %
Crown Height (β)	10.0 % (31.6 deg)
Pavilion Depth (α)	44.0 % (41.5 deg)
Length Halves Crown	45 %
Length Halves Pavilion	85 %
Sum (α & β)	73.1 deg



Gemstone Report No. 82650



Weight:	3.600 ct
Shape & cut:	oval, brilliant / step cut
Measurements:	10.20 x 6.62 x 4.86 mm
Colour:	red of strong saturation
Identification:	RUB Y (variety of natural corundum)
Comments:	The analyzed properties confirm the authenticity of this transparent ruby. No indications of heating.
	Origin: Burma (Myanmar)

Important Note: The conclusions on this Gemstone Report reflect our findings at the time it is issued. A gemstone could be modified and/or enhanced at any time. Therefore the client has the right to request a re-valuation of the Gemstone Report. Only the report with the most original signature, unenhanced stamp and with "No Tag" label placed in the middle of the Gemstone Report is valid. Terms and conditions on website. © The Gemstone Report is a registered trademark.

SWISS GEMMOLOGICAL INSTITUTE - SSEF

Basel, 8 October 2015 II



P. Luthi, MSc, DUG



J.-P. Chalan, DUG

Asscherstrasse 26, CH-4001 Basel, Switzerland Tel. +41 61 262 08 40 Fax +41 61 262 08 41 gemmail@sef.ch www.sef.ch



CERTIFICAT GEMSTONES - GEMMOLOGICAL REPORT

Certif. N° 448 | Object n° 18887279 | Date 09/10/2018

PAGE 1 / 1

PHOTOS



ANALYSE / ANALYSIS

MINÉRAL	CORINDON / CORUNDUM
VARIÉTÉ	SAPPHIR / SAPPHIRE
FORME ET TAILLE	Rond / round
POIDS EN CARATS	5.88 carats
GRADE COULEUR	AA
PURETÉ	Faiblement inclus / Slightly
DÉNOMINATION COULEUR	148 - maximum light blue, strong
DIMENSION	11.3 x 9.7 x 5.8
ORIGINE D'ORIGINE	Ceylan / Sri Lanka

ÉCHELLES / SCALES

ÉCHELLE DE COULEUR MGL COLOR GRADING MGL
GEM AAA AA A B C

ÉCHELLE DE PURETÉ MGL CLARITY GRADING MGL
LOUPE CLEAN EYE CLEAN SLIGHTLY HEAVY SEVERE

SPECTRE UV-VISIBLE / UV-VISIBLE SPECTRUM



SPECTRE RAMAN / RAMAN SPECTRUM



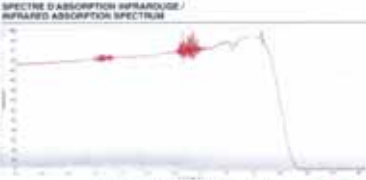

SPECTRE D'ABSORPTION INFRAROUGE / INFRARED ABSORPTION SPECTRUM



COMMENTAIRE / COMMENT
Pie de modification thermique constatée.

POUR ET AU NOM DE MONACO GEM LAB
FOR AND ON BEHALF OF MONACO GEM LAB
Le Directeur





Security features included in this document are hologram, tamper resistant paper and additional features not visible here, as a complete, sealed industry security standards.

DETERMINATION DU CONTEXTE GÉOLOGIQUE POUR CORINDON (RUBIS, SAPHIR)
Le contexte géologique original n'est pas déterminé ni répertorié. Au cas où il est déterminé dans un rapport ou un certificat, il est répertorié dans le rapport ou le certificat. Le contexte géologique original n'est pas déterminé ni répertorié. Au cas où il est déterminé dans un rapport ou un certificat, il est répertorié dans le rapport ou le certificat.

DETERMINATION DU FAIS D'ORIGINE POUR ÉMERILLES ET CORINDON (RUBIS, SAPHIR) - SI POSSIBLE
Le contexte des sources et des gisements d'origine, particulièrement pour le corindon, ne peut être déterminé qu'à l'aide de données géologiques. Pour cela, il est nécessaire de disposer d'un échantillon de référence et d'un échantillon d'origine pour une comparaison.

MONACO GEM LAB - 21 Boulevard Joseph-Camille - 98000 Nouméa - Tél. 68 88 87 82 71 - FAX 68 88 87 82 71



PASSEPORT / JEWELLERY REPORT

DELIVRE PAR / ISSUED BY
MONACO GEM LAB
LABORATOIRE D'ANALYSE ET D'IDENTIFICATION GEMMOLOGIQUE
SCIENTIFIC LABORATORY FOR IDENTIFICATION AND GRADING
OF DIAMOND AND COLORED STONES

N° PASSEPORT | 1859.12.4 | DATE | 05/10/2018

Description	Bague bicolore 750/1000 avec au centre un diamant taille brillant serbe clos
Époque / Époque	Contemporaine
Poids / Weight	6.80 g
Métal	Or bicolore 750/1000
État / Condition	TREB
Gemmes / Stones	
• Gemme centrale	Diamant taille brillant
- Poids approximatif	1.12 ct environ
- Couleur	GH
- Pureté	VSI/VSI
Poinçon / Hallmark	Tête d'aigle
Signature	S (Siegl)

POUR ET AU NOM DE
MONACO GEM LAB



Security features included in this document are hologram, tamper resistant paper and additional features not visible here, as a complete, sealed industry security standards.

NOTE: DETERMINATION OF THE GEOLOGICAL CONTEXT OF CORUNDUM IS A COMPLEX TASK. THE GEOLOGICAL CONTEXT OF THE CORUNDUM IS NOT DETERMINED OR RECORDED. IN CASE IT IS DETERMINED IN A REPORT OR A CERTIFICATE, IT IS RECORDED IN THE REPORT OR THE CERTIFICATE. THE GEOLOGICAL CONTEXT OF THE CORUNDUM IS NOT DETERMINED OR RECORDED. IN CASE IT IS DETERMINED IN A REPORT OR A CERTIFICATE, IT IS RECORDED IN THE REPORT OR THE CERTIFICATE.

MONACO GEM LAB SAARL - 21 Boulevard Joseph-Camille - 98000 Nouméa - Tél. 68 88 87 82 71 - FAX 68 88 87 82 71

CONDITIONS DE VENTE PARTICULIÈRES

Concernant les bijoux

Besch Cannes Auction applique les appellations selon les normes et réglementations techniques conformes au décret n° 2002-65 du 14 Janvier 2002.

a) Besch Cannes Auction désigne les pierres modifiées par « les pratiques lapidaires traditionnelles » de la même manière que celles qui n'auraient pas été modifiées (Art 3).

b) Besch Cannes Auction désigne les pierres modifiées par d'autres procédés, par le nom de la pierre, suivi de la mention « traitée » ou par l'indication du traitement subi (Art 2).

Les pierres non accompagnées de certificats ou attestations de Laboratoires ont été estimées par **Besch Cannes Auction** en tenant compte des modifications éventuelles du paragraphe **a)**.

Besch Cannes Auction se tient à la disposition des acheteurs pour tous renseignements complémentaires concernant le décret n°2002-65 ou les différentes sortes de traitements existants.

Les techniques d'identification et les conclusions d'analyse concernant l'origine et la classification des pierres et perles peuvent varier d'un laboratoire à un autre. En conséquence, il est possible d'obtenir, dans certains cas, un résultat différent en fonction des laboratoires consultés. **Besch Cannes Auction** et son expert ne pourront en aucun cas être tenus responsables de ces différences.

Concernant les montres

Les restaurations, les modifications, les caractéristiques techniques, les numéros de séries, les dimensions, le poids sont notifiés dans la mesure de nos moyens. Ils ne sont donnés qu'à titre indicatif pour faciliter l'inspection de l'acquéreur potentiel et restent soumis à son appréciation personnelle.

La responsabilité du commissaire-priseur et de l'expert ne saurait être mise en cause en cas d'omissions pouvant subsister malgré les précautions prises. L'absence d'indication n'implique nullement qu'une montre soit exempte de défaut. Aucune garantie n'est faite sur l'état des montres et des bracelets. Les révisions, réglages, l'étanchéité, le changement de pile, restent à la charge de l'acquéreur. Il ne sera admis aucune réclamation.

CONDITIONS GÉNÉRALES D'ACHAT

Besch Cannes Auction est une société de ventes volontaires de meubles aux enchères publiques régie par la loi du 10 juillet 2000. En cette qualité **Besch Cannes Auction** agit comme mandataire du vendeur qui contracte avec l'acquéreur. Les rapports entre **Besch Cannes Auction** et l'acquéreur sont soumis aux présentes conditions générales d'achat qui pourront être amendées par des avis écrits ou oraux qui seront mentionnés au procès verbal de vente.

1 - Le bien mis en vente

a) Les acquéreurs potentiels sont invités à examiner les biens pouvant les intéresser avant la vente aux enchères, et notamment pendant les expositions. **Besch Cannes Auction** se tient à la disposition des acquéreurs potentiels pour leur fournir des rapports sur l'état des lots.

b) Les descriptions des lots résultant du catalogue, des rapports, des étiquettes et des indications ou annonces verbales ne sont que l'expression par **Besch Cannes Auction** de sa perception du lot, mais ne sauraient constituer la preuve d'un fait.

c) Les indications données par **Besch Cannes Auction** sur l'existence d'une restauration, d'un accident ou d'un incident affectant le lot, sont exprimées pour faciliter son inspection par l'acquéreur potentiel et restent soumises à son appréciation personnelle ou celle de son expert.

L'absence d'indication d'une restauration, d'un accident ou d'un incident dans le catalogue, les rapports, les étiquettes ou verbalement, n'implique nullement qu'un bien soit exempt de tout défaut présent, passé ou réparé.

Inversement la mention de quelque défaut n'implique pas l'absence de tous autres défauts.

d) Les estimations sont fournies à titre purement indicatif et elles ne peuvent être considérées comme impliquant la certitude que le bien sera vendu au prix estimé ou même à l'intérieur de la fourchette d'estimations. Les estimations ne sauraient constituer une quelconque garantie.

e) Le rendu des couleurs des reproductions photographiques aussi bien sur les catalogues papiers que sur les différents sites internet est à titre indicatif et sans aucune garantie.

2 - La vente

a) Toute personne qui se porte enchérisseur s'engage à régler personnellement et immédiatement le prix d'adjudication augmenté des frais à la charge de l'acquéreur et de tous impôts ou taxes qui pourraient être exigibles. Tout enchérisseur est censé agir pour son propre compte sauf dénonciation préalable de sa qualité de mandataire pour le compte d'un tiers, acceptée par **Besch Cannes Auction**.

b) Le mode normal pour enchérir consiste à être présent dans la salle de vente. Toutefois, **Besch Cannes Auction** pourra accepter gracieusement de recevoir des enchères par téléphone d'un acquéreur potentiel qui se sera manifesté avant la vente. **Besch Cannes Auction** ne pourra engager sa responsabilité notamment si la liaison téléphonique n'est pas établie, est établie tardivement, ou en cas d'erreur ou d'omissions relatives à la réception des enchères par téléphone.

c) **Besch Cannes Auction** pourra accepter gracieusement d'exécuter des ordres d'enchérir qui lui auront été transmis avant la vente et que **Besch Cannes Auction** aura acceptés. Si **Besch Cannes Auction** reçoit plusieurs ordres pour des montants d'enchères identiques, c'est l'ordre le plus ancien qui sera préféré.

Besch Cannes Auction ne pourra engager sa responsabilité notamment en cas d'erreur ou d'omission d'exécution de l'ordre écrit.

d) Dans l'hypothèse où un prix de réserve aurait été stipulé par le vendeur, **Besch Cannes Auction** se réserve de porter des enchères pour le compte du vendeur jusqu'à ce que le prix de réserve soit atteint. En revanche, le vendeur ne sera pas admis à porter lui-même des enchères directement ou par mandataire.

e) **Besch Cannes Auction** dirigera la vente de façon discrétionnaire tout en respectant les usages établis. **Besch Cannes Auction** se réserve de refuser toute enchère, d'organiser les enchères de la façon la plus appropriée, de déplacer certains lots lors de la vente, de retirer tout lot de la vente, de réunir ou séparer des lots. En cas de contestation **Besch Cannes Auction** se réserve de désigner l'adjudicataire, de poursuivre la vente ou de l'annuler, ou encore de remettre le lot en vente.

f) Sous réserve de la décision de Maître Jean-Pierre Besch, commissaire-priseur habilité, l'adjudicataire sera la personne qui aura porté l'enchère la plus élevée pourvu qu'elle soit égale ou supérieure au prix de réserve, éventuellement stipulé. Le coup de marteau matérialisera la fin des enchères et le prononcé du mot "adjudgé" ou tout autre équivalent entraînera la formation du contrat de vente entre le vendeur et le dernier enchérisseur retenu.

L'adjudicataire ne pourra obtenir la livraison du lot qu'après règlement de l'intégralité du prix. En cas de remise d'un chèque ordinaire, seul l'encaissement du chèque vaudra règlement.

3 - L'exécution de la vente

a) En sus du prix de l'adjudication, l'adjudicataire (acheteur) devra acquitter par lot 21,25% H.T soit 25,50% T.T.C.

b) Un supplément de 3% HT soit 3,60 TTC sera appliqué pour les ventes via les enchères "live interenchères".

c) Sur les lots* 11, 31, 39, 56, 334, frais judiciaires de 12% HT soit 14,40% TTC

• Les taxes (TVA sur commission et TVA à l'import) peuvent être rétrocédées à l'adjudicataire sur présentations des justificatifs d'exportation hors CEE. Un adjudicataire CEE justifiant d'un n° de TVA intracommunautaire sera dispensé d'acquitter la TVA sur les commissions.

Le paiement du lot aura lieu au comptant, pour l'intégralité du prix, des frais et taxes, même en cas de nécessité d'obtention d'une licence d'exportation.

• L'adjudicataire pourra s'acquitter par les moyens suivants :

- en espèces : jusqu'à 1 000 euros frais et taxes compris pour les ressortissants français, - jusqu'à 10 000 euros frais et taxes compris pour les ressortissants étrangers sur présentations de leur papier d'identité.

- par chèque ou virement bancaire

- par cartes de crédit : VISA, MASTERCARD

d) **Besch Cannes Auction** sera autorisé à reproduire sur le procès verbal de vente et sur le bordereau d'adjudication les renseignements qu'aura fournis l'adjudicataire avant la vente. Toute fausse indication engagera la responsabilité de l'adjudicataire.

e) Il appartiendra à l'adjudicataire de faire assurer le lot dès l'adjudication. Il ne pourra recourir contre **Besch Cannes Auction**, dans l'hypothèse où par suite du vol, de la perte ou de la dégradation de son lot, après l'adjudication, l'indemnisation qu'il recevra de l'assureur de **Besch Cannes Auction** serait avérée insuffisante.

f) Le lot ne sera délivré à l'acheteur qu'après paiement intégral du prix, des frais et taxes. Dans l'intervalle **Besch Cannes Auction** pourra facturer à l'acquéreur des frais de dépôt du lot, et éventuellement des frais de manutention et de transport.

A défaut de paiement par l'adjudicataire, après mise en demeure restée infructueuse, le bien est remis en vente sur folle enchère (« sur réitération des enchères ») de l'adjudicataire défaillant. Dans l'hypothèse où le vendeur ne prend pas la décision de remettre en vente le lot sur folle enchère dans les trois mois suivant la date de l'adjudication, **Besch Cannes Auction** pourra au nom et pour le compte du vendeur, soit notifier la résolution de plein droit de la vente à l'adjudicataire défaillant, soit agir contre l'adjudicataire défaillant pour l'exécution forcée de la vente et le paiement du prix d'adjudication (augmenté de tous les frais, commissions et intérêts). Dans tous les cas, **Besch Cannes Auction**, et/ou le vendeur, pourra demander tous dommages et intérêts contre l'adjudicataire défaillant.

En outre, **Besch Cannes Auction** se réserve de réclamer à l'adjudicataire défaillant :

- le remboursement des coûts supplémentaires engendrés par sa défaillance,

- le paiement de la différence entre le prix de l'adjudication initiale et le prix d'adjudication sur folle enchère s'il est inférieur dans l'hypothèse de la remise en vente sur folle enchère, y compris toute différence dans les frais, taxes et TVA applicables,

- les coûts générés par les nouvelles enchères,

- les intérêts sur la totalité des sommes dues au taux d'intérêt légal.

Besch Cannes Auction se réserve d'exclure de ses ventes futures, tout adjudicataire qui aura été défaillant ou qui n'aura pas respecté les présentes conditions générales d'achat.

Besch Cannes Auction ne pourra pas être tenu responsable des conséquences qui résulteraient d'un défaut de paiement de l'acheteur.

g) Les achats qui n'auront pas été retirés dans les sept jours de la vente (samedi, dimanche et jours fériés compris), pourront être transportés dans un lieu de conservation aux frais de l'adjudicataire défaillant qui devra régler le coût correspondant pour pouvoir retirer le lot, en sus du prix, des frais et des taxes.

4 - Les incidents de la vente

a) Dans l'hypothèse où deux personnes auront porté des enchères identiques par la voix, le geste, ou par téléphone et réclament en même temps le bénéfice de l'adjudication après le coup de marteau, le bien sera immédiatement remis en vente au prix proposé par les derniers enchérisseurs, et tout le public présent pourra porter de nouvelles enchères.

b) Pour faciliter la présentation des biens lors de ventes, **Besch Cannes Auction** pourra utiliser des moyens vidéos. En cas d'erreur de manipulation pouvant conduire pendant la vente à présenter un bien différent de celui sur lequel les enchères sont portées, **Besch Cannes Auction** ne pourra engager sa responsabilité, et sera seul juge de la nécessité de recommencer les enchères.

5 - Prémption de l'Etat français

L'Etat français dispose d'un droit de prémption des œuvres vendues conformément aux textes en vigueur.

L'exercice de ce droit intervient immédiatement après le coup de marteau, le représentant de l'Etat manifestant alors la volonté de ce dernier de se substituer au dernier enchérisseur, et devant confirmer la prémption dans les 15 jours.

Besch Cannes Auction ne pourra être tenu pour responsable des conditions de la prémption par l'Etat français.

6 - Exportation - Importation

L'exportation de tout bien de France, et l'importation dans un autre pays, peuvent être sujettes à autorisations (certificats d'exportation, autorisations douanières). Il est de la responsabilité de l'acheteur de vérifier les autorisations requises. Les formalités d'exportation (demandes de certificat pour un bien culturel, licence d'exportation) des lots assujettis sont du ressort de l'acquéreur et peuvent requérir un délai de deux à trois mois. Pour toute information complémentaire, il conviendra de contacter Besch Cannes Auction Sarl.



CHANEL
J12 TOURBILLON



PETRUS 1982



CHAMPAGNE



BERNARD BUFFET



ADAMI

VENTES AUX ENCHÈRES CANNES HÔTEL MARTINEZ

JEUDI 27 DÉCEMBRE 2018 - 14H00

100% CHAMPAGNE

VENDREDI 28 DÉCEMBRE 2018 - 10H30 puis 14H00

VINS PRESTIGIEUX & ALCOOLS RARES

SAMEDI 29 DÉCEMBRE 2018 - 10H30 puis 14H

VINS PRESTIGIEUX & ALCOOLS RARES

DIMANCHE 30 DÉCEMBRE 2018 - 14H30

DES IMPRESSIONNISTES AUX CONTEMPORAINS

ARTS D'ASIE, EXTRÊME ORIENT

ARTS DÉCORATIFS DU XX° : Daum, Gallé, Lalique

DIMANCHE 30 DÉCEMBRE 2018 - 18H00

MONTRES MODERNES & DE COLLECTION

LUNDI 31 DÉCEMBRE 2018 - 13H30

IMPORTANTS DIAMANTS

BIJOUX SIGNÉS & D'ARTISTES

PIERRES DE COULEUR

PIÈCES DE COLLECTION



BOUCHERON
Solitaire 2,28 carats

CATALOGUES : VISIBLES SUR WWW.CANNESAUCTION.COM - SUR DEMANDE : 04 93 99 22 60

BESCH
— CANNES AUCTION —
MAISON DE VENTES AUX ENCHERES



BESCH
— CANNES AUCTION —
MAISON DE VENTES AUX ENCHERES